



02/03/25

תאריך הפקדה:

שם דייר: 423-גוטליב שרה

28/02/25

תאריך קריאה נוכחית:

שם אתר: ביתן אהרון

01/02/25

תאריך קריאה קודמת:

לקוח/ה נכבד/ה, אנו מתכבדים להגיש את חישוב צריכת החשמל לתקופה 01/02/25 - 28/02/25:

423-גוטליב שרה - 1 - 20004288(1x50)

סוג תעריף	סוג צריכה	קריאה קודמת	קריאה נוכחית	סה"כ צריכה בקוט"ש	מחיר לקוט"ש בא"ג	סה"כ לתשלום
פרטי חשבון עבור תאריכים:		01/02/25	28/02/25			
517		1,919.70	0.00	-1,919.70	54.25	₪ -1,041.44

סה"כ לדייר:

סה"כ	שיא ביקוש
-1,919.70	6.09
₪ -1,041.44	

תשלום קבוע	תשלום עבור גודל חיבור בKVA (1x50)	סה"כ	מע"מ 18.00%	סה"כ לתשלום	כולל מע"מ
₪ 24.43					
₪ 3.12					
₪ -1,013.88					
₪ -182.50					
₪ -1,196.38					

התפלגות חיוב בש"ח לפי תעו"ז

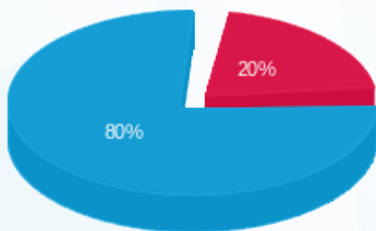

פסגה (₪ -211.60)
גבע (₪ 0.00)
שפל (₪ -829.84)

הסטוריית צריכה בקוט"ש

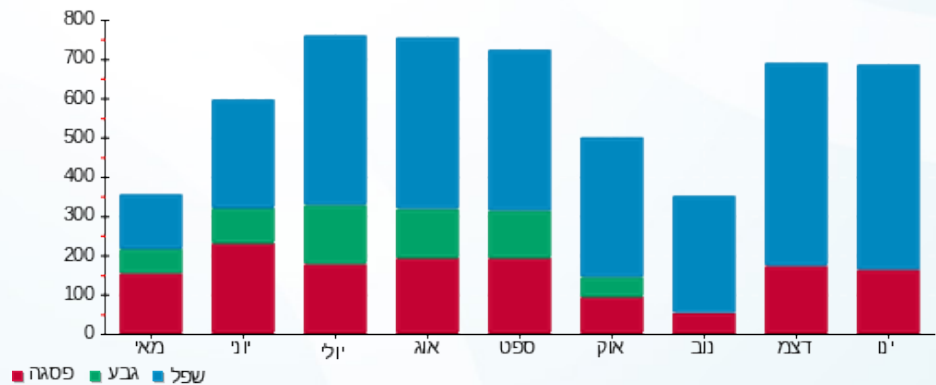



02/03/25

תאריך הפקדה:

שם דייר: 538-אבני מזל ואריה

28/02/25

תאריך קריאה נוכחית:

שם אתר: ביתן אהרון

01/02/25

תאריך קריאה קודמת:

לקוח/ה נכבד/ה, אנו מתכבדים להגיש את חישוב צריכת החשמל לתקופה 01/02/25 - 28/02/25:

538-אבני מזל ואריה - 8 - 00019404(1x50)

סוג תעריף	סוג צריכה	קריאה קודמת	קריאה נוכחית	סה"כ צריכה בקוט"ש	מחיר לקוט"ש בא"ג	סה"כ לתשלום
פרטי חשבון עבור תאריכים:		01/02/25	28/02/25			
517		56,690.38	57,337.21	646.83	54.25	350.91 ₪

סה"כ לדייר:

שיא ביקוש	סה"כ
5.19	646.83
	350.91 ₪

תשלום קבוע	תשלום עבור גודל חיבור בKVA (1x50)	סה"כ	מע"מ 18.00%	סה"כ לתשלום	כולל מע"מ
24.43 ₪	3.12 ₪	378.46 ₪	68.12 ₪	446.58 ₪	

התפלגות חיוב בש"ח לפי תעו"ז

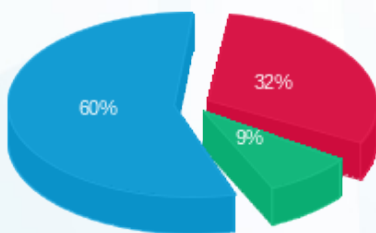

- פסגה (111.44 ₪)
- גבע (30.18 ₪)
- שפל (209.28 ₪)

הסטוריית צריכה בקוט"ש

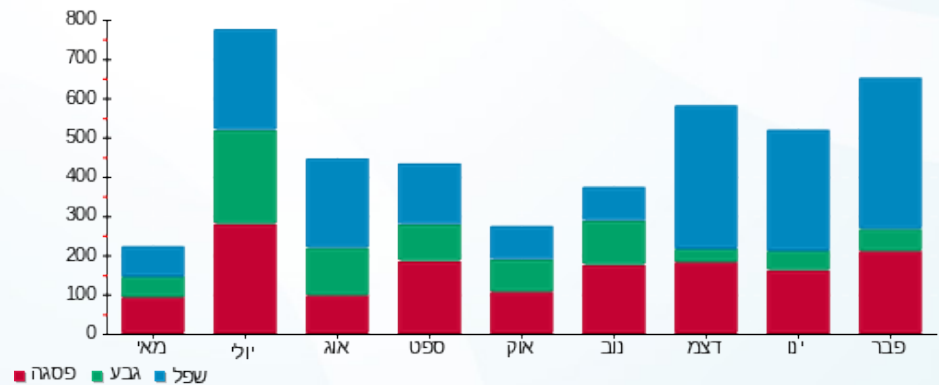



02/03/25

תאריך הפקדה:

שם דייר: 612-בן ישי דוד

28/02/25

תאריך קריאה נוכחית:

שם אתר: ביתן אהרון

01/02/25

תאריך קריאה קודמת:

לקוח/ה נכבד/ה, אנו מתכבדים להגיש את חישוב צריכת החשמל לתקופה 01/02/25 - 28/02/25:

612-בן ישי דוד - 21 - 00019397(1x50)

סוג תעריף	סוג צריכה	קריאה קודמת	קריאה נוכחית	סה"כ צריכה בקוט"ש	מחיר לקוט"ש בא"ג	סה"כ לתשלום
פרטי חשבון עבור תאריכים:		01/02/25	28/02/25			
517		39,111.61	39,548.95	437.33	54.25	237.25 ₪

סה"כ לדייר:

שיא ביקוש	סה"כ
6.23	437.33
	237.25 ₪

תשלום קבוע	תשלום עבור גודל חיבור בKVA (1x50)	סה"כ	מע"מ 18.00%	סה"כ לתשלום	כולל מע"מ
24.43 ₪					
3.12 ₪					
264.81 ₪					
47.66 ₪					
312.47 ₪					

התפלגות חיוב בש"ח לפי תעו"ז

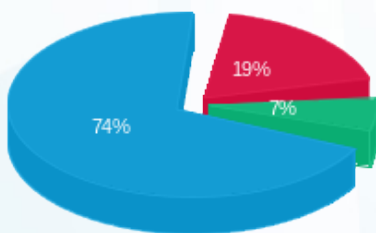

- פסגה (₪ 45.05)
- גבע (₪ 15.48)
- שפל (₪ 176.72)

הסטוריית צריכה בקוט"ש

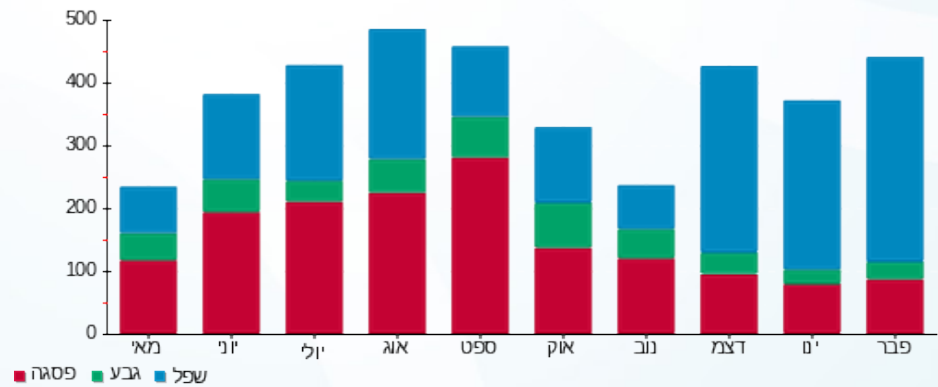

02/03/25 תאריך הפקה:
 28/02/25 תאריך קריאה נוכחית:
 01/02/25 תאריך קריאה קודמת:

שם דייר: 660-הולנדר נפתלי
 שם אתר: ביתן אהרון

לקוח/ה נכבד/ה, אנו מתכבדים להגיש את חישוב צריכת החשמל לתקופה 01/02/25 - 28/02/25:

660-הולנדר נפתלי - 15 - (1x50)00019398

סוג תעריף	סוג צריכה	קריאה קודמת	קריאה נוכחית	סה"כ צריכה בקוט"ש	מחיר לקוט"ש בא"ג	סה"כ לתשלום
פרטי חשבון עבור תאריכים:		01/02/25	28/02/25			
517		83,450.17	84,189.34	739.17	54.25	401.00 ₪

סה"כ לדייר:

שיא ביקוש	סה"כ
4.97	739.17
	401.00 ₪

תשלום קבוע	תשלום עבור גודל חיבור בKVA (1x50)	סה"כ	מע"מ 18.00%	סה"כ לתשלום	כולל מע"מ
24.43 ₪	3.12 ₪	428.55 ₪	77.14 ₪	505.69 ₪	

התפלגות חיוב בש"ח לפי תעו"ז

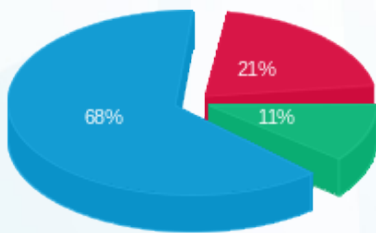

פסגה (84.01 ₪)
 גבע (44.68 ₪)
 שפל (272.31 ₪)

הסטוריית צריכה בקוט"ש

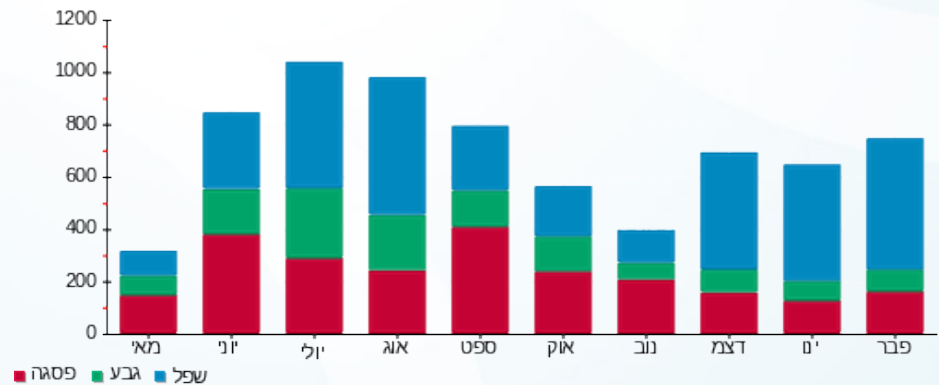

02/03/25 תאריך הפקה:
 28/02/25 תאריך קריאה נוכחית:
 01/02/25 תאריך קריאה קודמת:

שם דייר: 662- עצמוני סופר חוה
 שם אתר: ביתן אהרון

לקוח/ה נכבד/ה, אנו מתכבדים להגיש את חישוב צריכת החשמל לתקופה 01/02/25 - 28/02/25:

662- עצמוני סופר חוה - 14 - 00019398(1x50)

סוג תעריף	סוג צריכה	קריאה קודמת	קריאה נוכחית	סה"כ צריכה בקוט"ש	מחיר לקוט"ש בא"ג	סה"כ לתשלום
פרטי חשבון עבור תאריכים:		01/02/25	28/02/25			
517		46,559.05	46,989.59	430.54	54.25	233.57 ₪

סה"כ לדייר:

שיא ביקוש	סה"כ
6.24	430.54
	233.57 ₪

תשלום קבוע	תשלום עבור גודל חיבור בKVA (1x50)	סה"כ	מע"מ 18.00%	סה"כ לתשלום	כולל מע"מ
24.43 ₪	3.12 ₪	261.12 ₪	47.00 ₪	308.13 ₪	

התפלגות חיוב בש"ח לפי תעו"ז

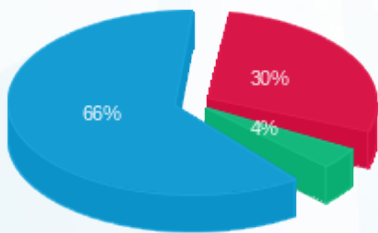

פסגה (69.63 ₪) 66%
 גבע (9.61 ₪) 30%
 שפל (154.34 ₪) 4%

הסטוריית צריכה בקוט"ש

