

23/03/25

תאריך הפקה:

שם דייר: קומה 10 יחי C1 ימין - מפסק 109 ד.ח. בנאים  
שם אתר: ארגמן בני ברק

31/01/25

תאריך קריאה נוכחית:

01/01/25

תאריך קריאה קודמת:

לקוח/ה נכבד/ה, אנו מתכבדים להגיש את חישוב צריכת החשמל לתקופה 01/01/25 - 31/01/25:

קומה 10 יחי C1 ימין - מפסק 109 ד.ח. בנאים - 1 - 18170749

סוג תעריף	סוג צריכה	קריאה קודמת	קריאה נוכחית	סה"כ צריכה בקוט"ש	מחיר לקוט"ש בא"ג	סה"כ לתשלום
פרטי חשבון עבור תאריכים:						
777	פסגה	01/01/25	31/01/25	20.28	102.30	20.75 ₪
778	גבע	97.50	97.50	0.00	38.62	0.00 ₪
779	שפל	2,972.15	3,088.61	116.46	38.62	44.97 ₪

סה"כ לדייר:

פסגה	גבע	שפל	סה"כ	שיא ביקוש
20.28	0.00	116.46	136.74	2.00
20.75 ₪	0.00 ₪	44.97 ₪	65.72 ₪	

סה"כ צריכה

סה"כ לתשלום

30.00 ₪	<b>תשלום קבוע</b>	
0.00 ₪	<b>תשלום עבור גודל חיבור בKVA (0x0)</b>	
95.72 ₪	<b>סה"כ לתשלום</b>	<b>לא כולל מע"מ</b>

התפלגות חיוב בש"ח לפי תעו"ז

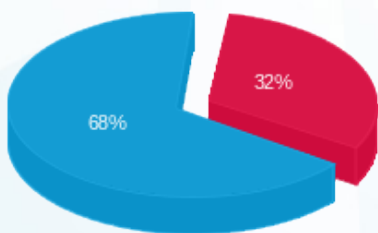

- פסגה (20.75 ₪)
- גבע (0.00 ₪)
- שפל (44.97 ₪)

הסטוריית צריכה בקוט"ש

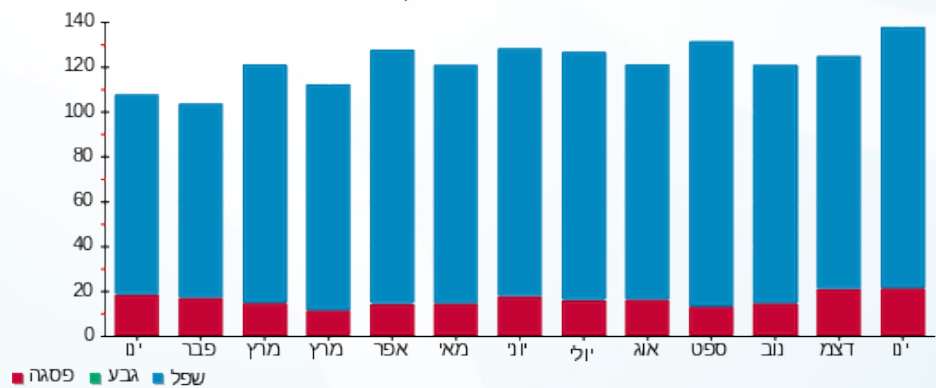

- פסגה
- גבע
- שפל