

01/04/25 תאריך הפקה:  
 31/03/25 תאריך קריאה נוכחי:  
 01/03/25 תאריך קריאה קודמת:

שם דייר: 1211 עו"ד דמטרי מלמן (1210A)  
 שם אתר: מגדל חלוצים

**לקוח/ה נכבד/ה, אנו מתכבדים להגיש את חישוב צריכת החשמל לתקופה 01/03/25 - 31/03/25:**

**1211 מלמן דימיטרי - 4010049 - 4 - 18234999 (3x25)**

| סוג תעריף                | סוג צריכה | קריאה קודמת | קריאה נוכחית | סה"כ צריכה בקוט"ש | מחיר לקוט"ש בא"ג | סה"כ לתשלום |
|--------------------------|-----------|-------------|--------------|-------------------|------------------|-------------|
| פרטי חשבון עבור תאריכים: |           |             |              |                   |                  |             |
| 777                      | פסגה      | 01/03/25    | 31/03/25     | 16.47             | 42.18            | 6.95 ₪      |
| 778                      | גבע       | 6.40        | 6.40         | 0.00              | 0.00             | 0.00 ₪      |
| 779                      | שפל       | 1,660.48    | 1,736.95     | 76.48             | 37.80            | 28.91 ₪     |

סה"כ לדיר:

| פסגה   | גבע    | שפל     | סה"כ    | שיא ביקוש |
|--------|--------|---------|---------|-----------|
| 16.47  | 0.00   | 76.48   | 92.95   | 0.64      |
| ₪ 6.95 | ₪ 0.00 | ₪ 28.91 | ₪ 35.86 |           |

סה"כ צריכה  
 סה"כ לתשלום

|          |  |                     |
|----------|--|---------------------|
| ₪ 96.00  | <b>תשלום קבוע</b>                        |                     |
| ₪ 5.19   | <b>תשלום עבור גודל חיבור בKVA (3x25)</b> |                     |
| ₪ 137.04 | <b>סה"כ לתשלום</b>                       | <b>לא כולל מע"מ</b> |

התפלגות חיוב בש"ח לפי תעו"ז

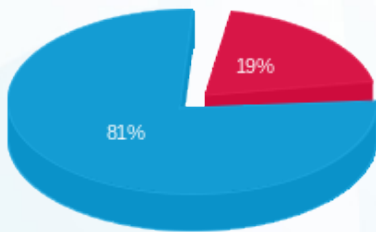

פסגה (₪ 6.95) ■  
 גבע (₪ 0.00) ■  
 שפל (₪ 28.91) ■

הסטוריית צריכה בקוט"ש

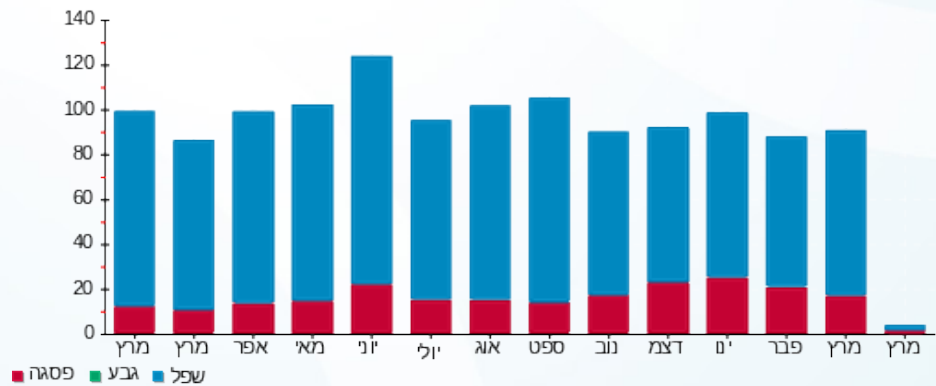

פסגה ■ גבע ■ שפל