



01/04/25 תאריך הפקה:
 31/03/25 תאריך קריאה נוכחית:
 01/03/25 תאריך קריאה קודמת:

שם דייר: ONE
 שם אתר: פארק גיסין 78 פתח תקווה

לקוח/ה נכבד/ה, אנו מתכבדים להגיש את חישוב צריכת החשמל לתקופה 01/03/25 - 31/03/25:

ONE - (3x250)17312941 - 1

סוג תעריף	סוג צריכה	קריאה קודמת	קריאה נוכחית	סה"כ צריכה בקוט"ש	מחיר לקוט"ש בא"ג	סה"כ לתשלום
פרטי חשבון עבור תאריכים:						
777	פסגה	01/03/25	31/03/25	163.90	42.18	69.13 ₪
778	גבע	16,651.60	16,651.60	0.00	0.00	0.00 ₪
779	שפל	133,527.40	136,588.50	3,061.10	37.80	1,157.10 ₪

סה"כ לדיר:

פסגה	גבע	שפל	סה"כ	שיא ביקוש
163.90	0.00	3,061.10	3,225.00	50.16
₪ 69.13	₪ 0.00	₪ 1,157.10	₪ 1,226.23	

סה"כ צריכה
 סה"כ לתשלום

245.92 ₪	תשלום קבוע	
51.86 ₪	תשלום עבור גודל חיבור בKVA (3x250)	
1,524.01 ₪	סה"כ לתשלום	לא כולל מע"מ

התפלגות חיוב בש"ח לפי תעו"ז

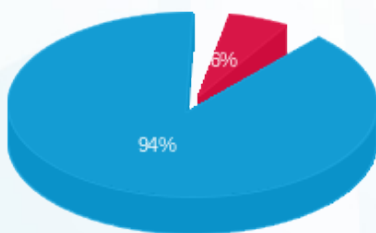

פסגה (₪ 69.13)
 גבע (₪ 0.00)
 שפל (₪ 1,157.10)

הסטוריית צריכה בקוט"ש

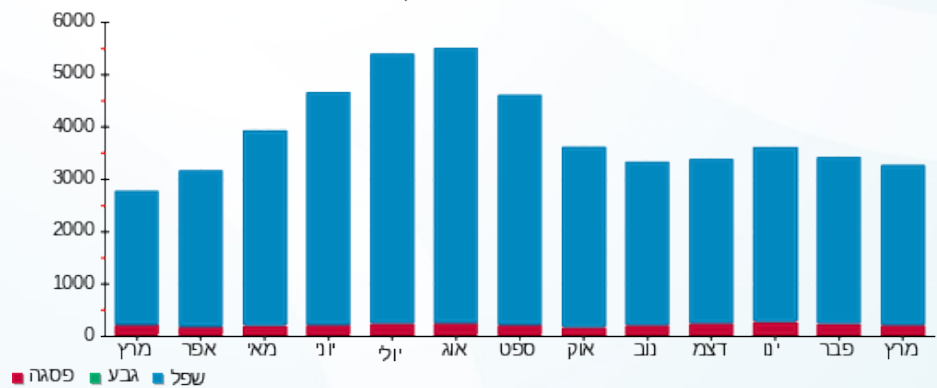



01/04/25 תאריך הפקדה:
 31/03/25 תאריך קריאה נוכחית:
 01/03/25 תאריך קריאה קודמת:

שם דייר: ורטהיימר
 שם אתר: פארק גיסין 78 פתח תקווה

לקוח/ה נכבד/ה, אנו מתכבדים להגיש את חישוב צריכת החשמל לתקופה 01/03/25 - 31/03/25:

ורטהיימר - 1 - 20281938(3x80)

סוג תעריף	סוג צריכה	קריאה קודמת	קריאה נוכחית	סה"כ צריכה בקוט"ש	מחיר לקוט"ש בא"ג	סה"כ לתשלום
פרטי חשבון עבור תאריכים:						
777	פסגה	01/03/25	31/03/25	227.10	42.18	95.79 ₪
778	גבע	1,272.70	1,272.70	0.00	0.00	0.00 ₪
779	שפל	29,539.50	30,554.10	1,014.60	37.80	383.52 ₪

סה"כ לדיר:

פסגה	גבע	שפל	סה"כ	שיא ביקוש
227.10	0.00	1,014.60	1,241.70	8.37
95.79 ₪	0.00 ₪	383.52 ₪	479.31 ₪	

סה"כ צריכה
 סה"כ לתשלום

245.92 ₪	תשלום קבוע	
16.60 ₪	תשלום עבור גודל חיבור בKVA (3x80)	
741.83 ₪	סה"כ לתשלום	לא כולל מע"מ

התפלגות חיוב בש"ח לפי תעו"ז

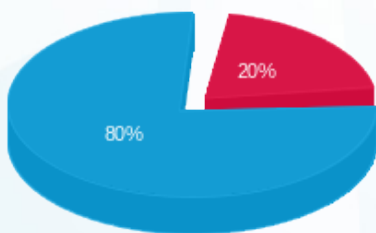

פסגה (95.79 ₪)
 גבע (0.00 ₪)
 שפל (383.52 ₪)

הסטוריית צריכה בקוט"ש

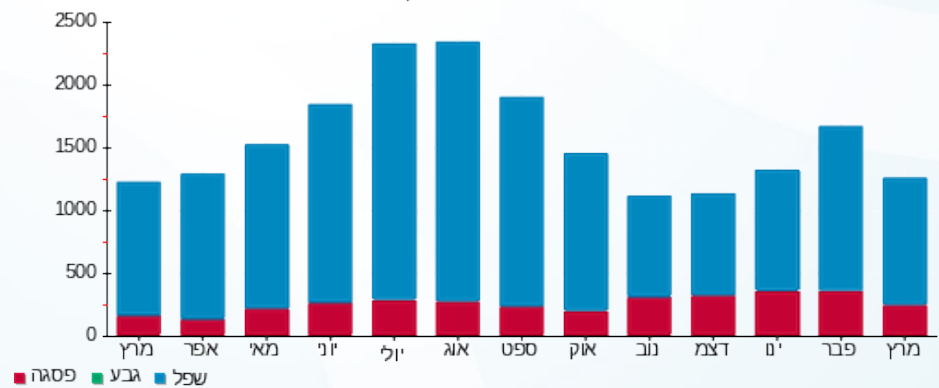



01/04/25 תאריך הפקה:
 31/03/25 תאריך קריאה נוכחית:
 01/03/25 תאריך קריאה קודמת:

שם דייר: שינובי אסטרטגיות בע"מ
 שם אתר: פארק גיסין 78 פתח תקווה

לקוח/ה נכבד/ה, אנו מתכבדים להגיש את חישוב צריכת החשמל לתקופה 01/03/25 - 31/03/25:

שינובי אסטרטגיות בע"מ - 1 - 17313495 (3x250)

סוג תעריף	סוג צריכה	קריאה קודמת	קריאה נוכחית	סה"כ צריכה בקוט"ש	מחיר לקוט"ש בא"ג	סה"כ לתשלום
פרטי חשבון עבור תאריכים:						
777	פסגה	01/03/25	31/03/25	536.90	42.18	226.46 ₪
778	גבע	6,072.50	6,072.50	0.00	0.00	0.00 ₪
779	שפל	48,987.00	51,173.80	2,186.80	37.80	826.61 ₪

סה"כ לדייר:

פסגה	גבע	שפל	סה"כ	שיא ביקוש
536.90	0.00	2,186.80	2,723.70	23.82
226.46 ₪	0.00 ₪	826.61 ₪	1,053.07 ₪	

סה"כ צריכה
 סה"כ לתשלום

245.92 ₪	תשלום קבוע	
51.86 ₪	תשלום עבור גודל חיבור ב KVA (3x250)	
1,350.86 ₪	סה"כ לתשלום	לא כולל מע"מ

התפלגות חיוב בש"ח לפי תעו"ז

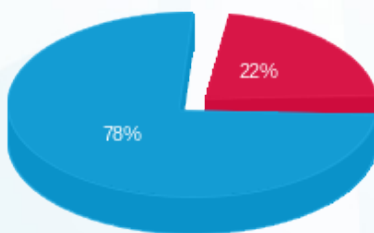

■ פסגה (226.46 ₪)
 ■ גבע (0.00 ₪)
 ■ שפל (826.61 ₪)

הסטוריית צריכה בקוט"ש

