



01/04/25

תאריך הפקדה:

שם דייר: *אי פיל יו - פילאטיס

31/03/25

תאריך קריאה נוכחית:

שם אתר: איינשטיין חיפה

01/03/25

תאריך קריאה קודמת:

לקוח/ה נכבד/ה, אנו מתכבדים להגיש את חישוב צריכת החשמל לתקופה 01/03/25 - 31/03/25:

אי פיל יו - פילאטיס - 2 - 15091613(0x0)

| סוג תעריף | סוג צריכה | קריאה קודמת | קריאה נוכחית | סה"כ צריכה בקוט"ש | מחיר לקוט"ש בא"ג | סה"כ לתשלום |
|--------------------------|-----------|-------------|--------------|-------------------|------------------|-------------|
| פרטי חשבון עבור תאריכים: | | 01/03/25 | 31/03/25 | | | |
| 517 | | 3,576.00 | 3,734.20 | 158.20 | 54.25 | 85.82 ₪ |

סה"כ לדייר:

| סה"כ | שיא ביקוש |
|---------|-----------|
| 158.20 | 3.32 |
| 85.82 ₪ | |

| תשלום קבוע | תשלום עבור גודל חיבור בKVA (0x0) | סה"כ לתשלום | לא כולל מע"מ |
|------------|----------------------------------|-------------|--------------|
| 24.43 ₪ | 0.00 ₪ | 110.25 ₪ | |

התפלגות חיוב בש"ח לפי תעו"ז

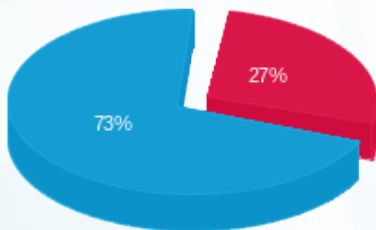

- פסגה (23.44 ₪)
- גבע (0.00 ₪)
- שפל (62.39 ₪)

הסטוריית צריכה בקוט"ש

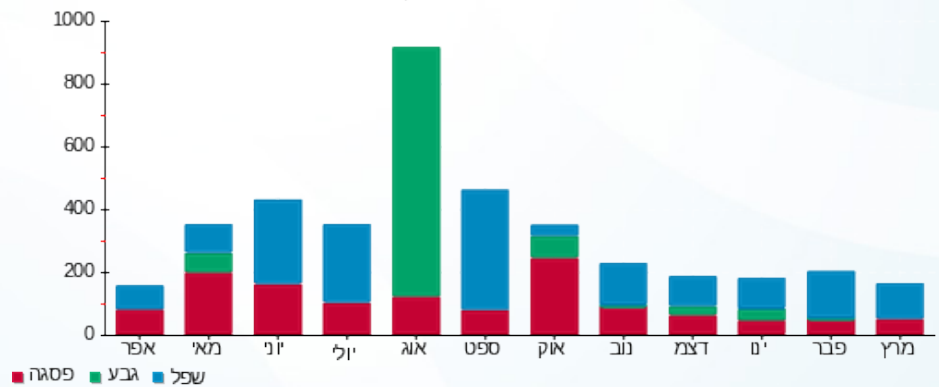

01/04/25 תאריך הפקה:
 31/03/25 תאריך קריאה נוכחית:
 01/03/25 תאריך קריאה קודמת:

שם דייר: *ד"ר דן פטרוניוס
 שם אתר: איינשטיין חיפה

לקוח/ה נכבד/ה, אנו מתכבדים להגיש את חישוב צריכת החשמל לתקופה 01/03/25 - 31/03/25:

ד"ר דן פטרוניוס - 3 - 15091613(0x0)

| סוג תעריף | סוג צריכה | קריאה קודמת | קריאה נוכחית | סה"כ צריכה בקוט"ש | מחיר לקוט"ש בא"ג | סה"כ לתשלום |
|--------------------------|-----------|-------------|--------------|-------------------|------------------|-------------|
| פרטי חשבון עבור תאריכים: | | | | | | |
| 777 | פסגה | 01/03/25 | 31/03/25 | 80.15 | 42.18 | 33.81 ₪ |
| 778 | גבע | 18,200.45 | 18,200.45 | 0.00 | 0.00 | 0.00 ₪ |
| 779 | שפל | 56,663.20 | 56,874.70 | 211.50 | 37.80 | 79.95 ₪ |

סה"כ לדייר:

| פסגה | גבע | שפל | סה"כ | שיא ביקוש |
|---------|--------|---------|----------|-----------|
| 80.15 | 0.00 | 211.50 | 291.65 | 5.71 |
| ₪ 33.81 | ₪ 0.00 | ₪ 79.95 | ₪ 113.75 | |

סה"כ צריכה
 סה"כ לתשלום

| | | |
|----------|---|---------------------|
| 245.92 ₪ | תשלום קבוע | |
| 0.00 ₪ | תשלום עבור גודל חיבור בKVA (0x0) | |
| 359.67 ₪ | סה"כ לתשלום | לא כולל מע"מ |

התפלגות חיוב בש"ח לפי תעו"ז

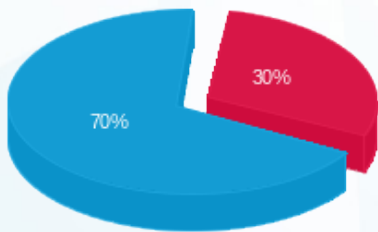

פסגה (₪ 33.81)
 גבע (₪ 0.00)
 שפל (₪ 79.95)

הסטוריית צריכה בקוט"ש

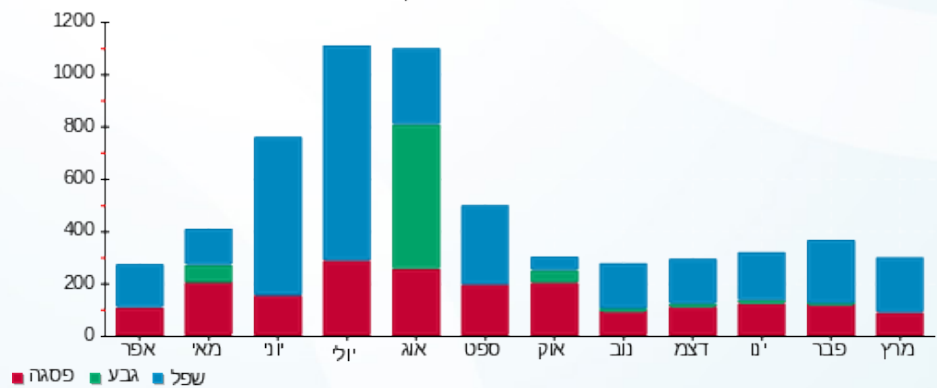



01/04/25 תאריך הפקדה:
 31/03/25 תאריך קריאה נוכחית:
 01/03/25 תאריך קריאה קודמת:

שם דייר: *ליאם פיצוחים
 שם אתר: איינשטיין חיפה

לקוח/ה נכבד/ה, אנו מתכבדים להגיש את חישוב צריכת החשמל לתקופה 01/03/25 - 31/03/25:

*ליאם פיצוחים - 4 - 15091613(3x40)

| סה"כ לתשלום | מחיר לקוט"ש בא"ג | סה"כ צריכה בקוט"ש | קריאה נוכחית | קריאה קודמת | סוג צריכה | סוג תעריף |
|-------------|------------------|-------------------|--------------|-------------|-----------|--------------------------|
| | | | 31/03/25 | 01/03/25 | | פרטי חשבון עבור תאריכים: |
| 174.69 ₪ | 42.18 | 414.15 | 47,974.40 | 47,560.25 | פסגה | 777 |
| 0.00 ₪ | 0.00 | 0.00 | 13,899.30 | 13,899.30 | גבע | 778 |
| 950.92 ₪ | 37.80 | 2,515.65 | 60,214.35 | 57,698.70 | שפל | 779 |

סה"כ לדייר:

| שיא ביקוש | סה"כ | שפל | גבע | פסגה |
|-----------|------------|----------|--------|----------|
| 7.83 | 2,929.80 | 2,515.65 | 0.00 | 414.15 |
| | 1,125.60 ₪ | 950.92 ₪ | 0.00 ₪ | 174.69 ₪ |

סה"כ צריכה
 סה"כ לתשלום

| | | |
|------------|--|---------------------|
| 245.92 ₪ | תשלום קבוע | |
| 8.30 ₪ | תשלום עבור גודל חיבור בKVA (3x40) | |
| 1,379.82 ₪ | סה"כ לתשלום | לא כולל מע"מ |

התפלגות חיוב בש"ח לפי תעו"ז

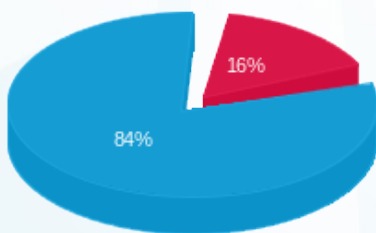

■ פסגה (174.69 ₪)
 ■ גבע (0.00 ₪)
 ■ שפל (950.92 ₪)

הסטוריית צריכה בקוט"ש

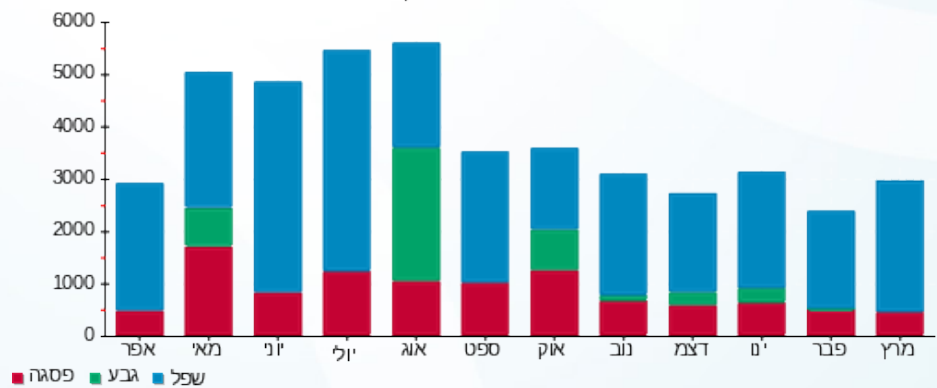



01/04/25 תאריך הפקה:
 31/03/25 תאריך קריאה נוכחית:
 01/03/25 תאריך קריאה קודמת:

שם דייר: *מרפאות
 שם אתר: איינשטיין חיפה

לקוח/ה נכבד/ה, אנו מתכבדים להגיש את חישוב צריכת החשמל לתקופה 01/03/25 - 31/03/25:

מרפאות - 1 - 15091613 (3x80)

| סוג תעריף | סוג צריכה | קריאה קודמת | קריאה נוכחית | סה"כ צריכה בקוט"ש | מחיר לקוט"ש בא"ג | סה"כ לתשלום |
|--------------------------|-----------|-------------|--------------|-------------------|------------------|-------------|
| פרטי חשבון עבור תאריכים: | | | | | | |
| 777 | פסגה | 01/03/25 | 31/03/25 | 615.00 | 42.18 | 259.41 ₪ |
| 778 | גבע | 62,314.90 | 62,314.90 | 0.00 | 0.00 | 0.00 ₪ |
| 779 | שפל | 188,295.60 | 190,415.60 | 2,120.00 | 37.80 | 801.36 ₪ |

סה"כ לדייר:

| פסגה | גבע | שפל | סה"כ | שיא ביקוש |
|----------|--------|----------|------------|-----------|
| 615.00 | 0.00 | 2,120.00 | 2,735.00 | 15.01 |
| 259.41 ₪ | 0.00 ₪ | 801.36 ₪ | 1,060.77 ₪ | |

סה"כ צריכה
 סה"כ לתשלום

| | | |
|------------|-----------------------------------|--------------|
| 245.92 ₪ | תשלום קבוע | |
| 16.60 ₪ | תשלום עבור גודל חיבור בKVA (3x80) | |
| 1,323.28 ₪ | סה"כ לתשלום | לא כולל מע"מ |

התפלגות חיוב בש"ח לפי תעו"ז

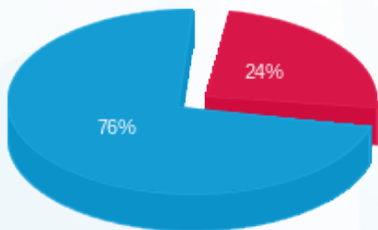

פסגה (259.41 ₪) - 76%
 גבע (0.00 ₪) - 0%
 שפל (801.36 ₪) - 24%

הסטוריית צריכה בקוט"ש

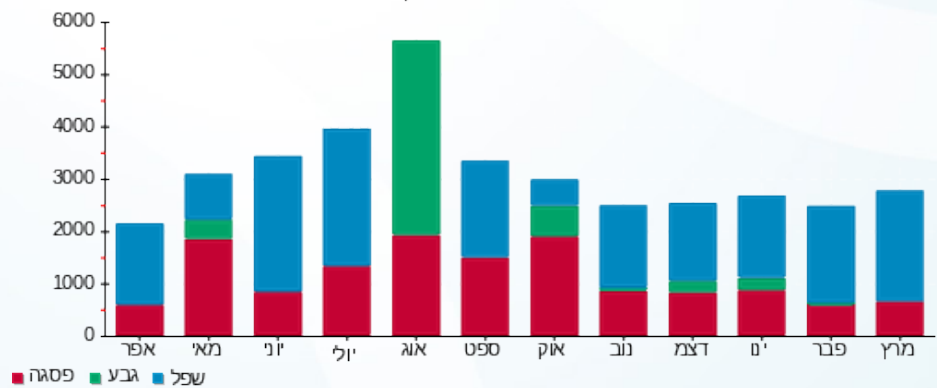

01/04/25 תאריך הפקדה:
 31/03/25 תאריך קריאה נוכחית:
 01/03/25 תאריך קריאה קודמת:

שם דייר: אופטיקה הזורע
 שם אתר: איינשטיין חיפה

לקוח/ה נכבד/ה, אנו מתכבדים להגיש את חישוב צריכת החשמל לתקופה 01/03/25 - 31/03/25:

אופטיקה הזורע - 3 - 16193823(0x0)

| סוג תעריף | סוג צריכה | קריאה קודמת | קריאה נוכחית | סה"כ צריכה בקוט"ש | מחיר לקוט"ש בא"ג | סה"כ לתשלום |
|--------------------------|-----------|-------------|--------------|-------------------|------------------|-------------|
| פרטי חשבון עבור תאריכים: | | | | | | |
| 777 | פסגה | 01/03/25 | 31/03/25 | 62.30 | 42.18 | 26.28 ₪ |
| 778 | גבע | 2,856.30 | 2,856.30 | 0.00 | 0.00 | 0.00 ₪ |
| 779 | שפל | 17,728.00 | 18,487.40 | 759.40 | 37.80 | 287.05 ₪ |

סה"כ לדייר:

| פסגה | גבע | שפל | סה"כ | שיא ביקוש |
|---------|--------|----------|----------|-----------|
| 62.30 | 0.00 | 759.40 | 821.70 | 6.27 |
| 26.28 ₪ | 0.00 ₪ | 287.05 ₪ | 313.33 ₪ | |

סה"כ צריכה
 סה"כ לתשלום

| | | |
|----------|---|---------------------|
| 245.92 ₪ | תשלום קבוע | |
| 0.00 ₪ | תשלום עבור גודל חיבור בKVA (0x0) | |
| 559.25 ₪ | סה"כ לתשלום | לא כולל מע"מ |

התפלגות חיוב בש"ח לפי תעו"ז

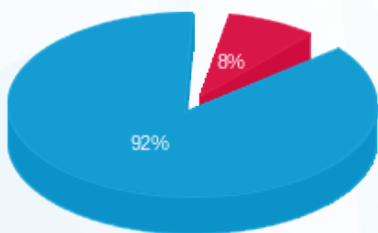

פסגה (26.28 ₪)
 גבע (0.00 ₪)
 שפל (287.05 ₪)

הסטוריית צריכה בקוט"ש

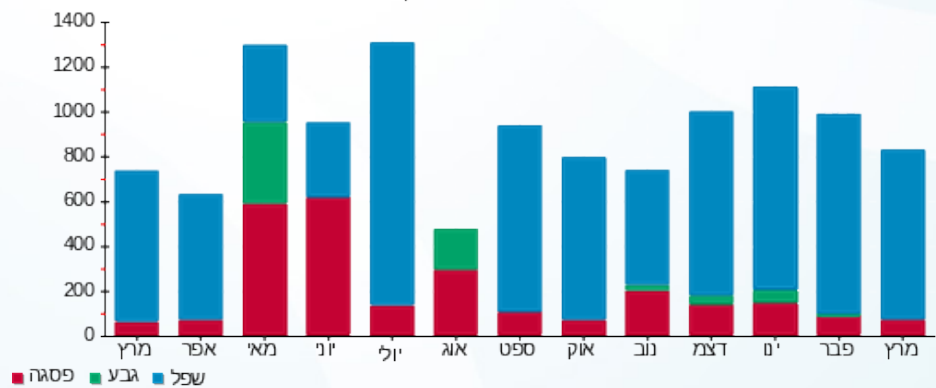

01/04/25 תאריך הפקדה:
 31/03/25 תאריך קריאה נוכחית:
 01/03/25 תאריך קריאה קודמת:

שם דייר: אורי סטודיו לאימוני כושר
 שם אתר: איינשטיין חיפה

לקוח/ה נכבד/ה, אנו מתכבדים להגיש את חישוב צריכת החשמל לתקופה 01/03/25 - 31/03/25:

אורי סטודיו לאימוני כושר - 3 - 16193822 (3x63)

| סוג תעריף | סוג צריכה | קריאה קודמת | קריאה נוכחית | סה"כ צריכה בקוט"ש | מחיר לקוט"ש בא"ג | סה"כ לתשלום |
|--------------------------|-----------|-------------|--------------|-------------------|------------------|-------------|
| פרטי חשבון עבור תאריכים: | | 01/03/25 | 31/03/25 | | | |
| 517 | | 63,965.30 | 64,351.70 | 386.40 | 54.25 | 209.62 ₪ |

סה"כ לדייר:

| שיא ביקוש | סה"כ |
|-----------|----------|
| 7.03 | 386.40 |
| | 209.62 ₪ |

| | | |
|----------|-----------------------------------|--------------|
| 24.43 ₪ | תשלום קבוע | |
| 13.07 ₪ | תשלום עבור גודל חיבור בKVA (3x63) | |
| 247.12 ₪ | סה"כ לתשלום | לא כולל מע"מ |

התפלגות חיוב בש"ח לפי תעו"ז

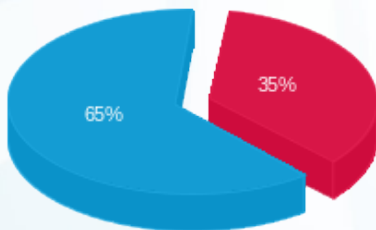

פסגה (74.11 ₪)
 גבע (0.00 ₪)
 שפל (135.52 ₪)

הסטוריית צריכה בקוט"ש

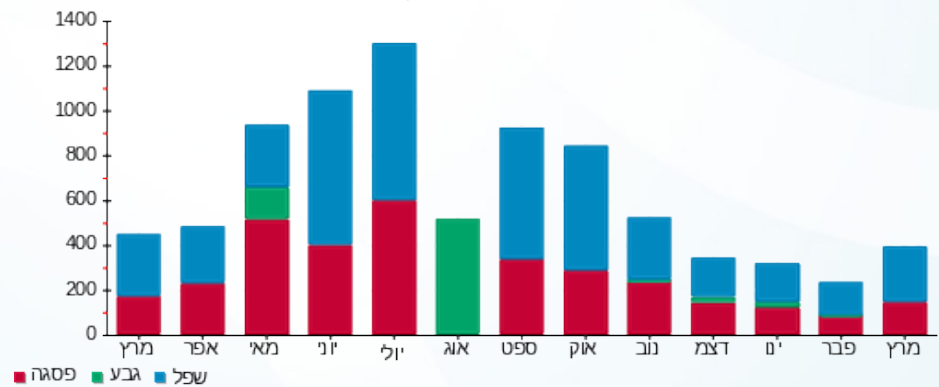

01/04/25 תאריך הפקה:
 31/03/25 תאריך קריאה נוכחית:
 01/03/25 תאריך קריאה קודמת:

שם דייר: אי פיל יו פילאטיס קומה ב
 שם אתר: איינשטיין חיפה

לקוח/ה נכבד/ה, אנו מתכבדים להגיש את חישוב צריכת החשמל לתקופה 01/03/25 - 31/03/25:

אי פיל יו פילאטיס קומה ב - 1 - 16193823(0x0)

| סוג תעריף | סוג צריכה | קריאה קודמת | קריאה נוכחית | סה"כ צריכה בקוט"ש | מחיר לקוט"ש בא"ג | סה"כ לתשלום |
|--------------------------|-----------|-------------|--------------|-------------------|------------------|-------------|
| פרטי חשבון עבור תאריכים: | | 01/03/25 | 31/03/25 | | | |
| 517 | | 14,110.60 | 14,295.30 | 184.70 | 54.25 | 100.20 ₪ |

סה"כ לדייר:

| שיא ביקוש | סה"כ |
|-----------|----------|
| 4.45 | 184.70 |
| | 100.20 ₪ |

| | | |
|----------|-----------------------------------|--------------|
| 24.43 ₪ | תשלום קבוע | |
| 0.00 ₪ | תשלום עבור גודל חיבור ב KVA (0x0) | |
| 124.63 ₪ | סה"כ לתשלום | לא כולל מע"מ |

התפלגות חיוב בש"ח לפי תעו"ז

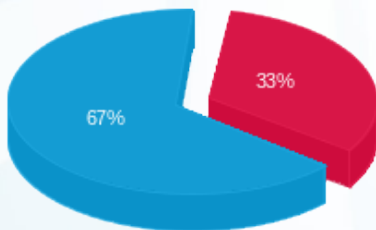

פסגה (32.71 ₪) 67%
 גבע (0.00 ₪) 33%
 שפל (67.49 ₪) 0%

הסטוריית צריכה בקוט"ש

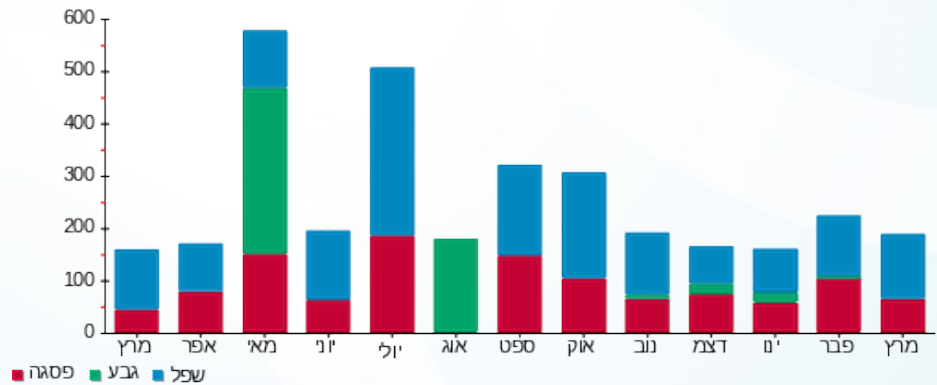



01/04/25 תאריך הפקה:
 31/03/25 תאריך קריאה נוכחית:
 01/03/25 תאריך קריאה קודמת:

שם דייר: בלייכר חדאד מדיקל בע"מ
 שם אתר: איינשטיין חיפה

לקוח/ה נכבד/ה, אנו מתכבדים להגיש את חישוב צריכת החשמל לתקופה 01/03/25 - 31/03/25:

בלייכר חדאד מדיקל בע"מ - 4 - 16193823 (3x40)

| סה"כ לתשלום | מחיר לקוט"ש בא"ג | סה"כ צריכה בקוט"ש | קריאה נוכחית | קריאה קודמת | סוג צריכה | סוג תעריף |
|-------------|------------------|-------------------|--------------|-------------|-----------|--------------------------|
| | | | 31/03/25 | 01/03/25 | | פרטי חשבון עבור תאריכים: |
| 7.68 ₪ | 42.18 | 18.20 | 28,519.70 | 28,501.50 | פסגה | 777 |
| 0.00 ₪ | 0.00 | 0.00 | 8,452.40 | 8,452.40 | גבע | 778 |
| 47.14 ₪ | 37.80 | 124.70 | 28,587.20 | 28,462.50 | שפל | 779 |

סה"כ לדייר:

| שיא ביקוש | סה"כ | שפל | גבע | פסגה |
|-----------|---------|---------|--------|--------|
| 3.16 | 142.90 | 124.70 | 0.00 | 18.20 |
| | 54.81 ₪ | 47.14 ₪ | 0.00 ₪ | 7.68 ₪ |

סה"כ צריכה
 סה"כ לתשלום

| | | |
|----------|--|---------------------|
| 245.92 ₪ | תשלום קבוע | |
| 8.30 ₪ | תשלום עבור גודל חיבור בKVA (3x40) | |
| 309.03 ₪ | סה"כ לתשלום | לא כולל מע"מ |

התפלגות חיוב בש"ח לפי תעו"ז

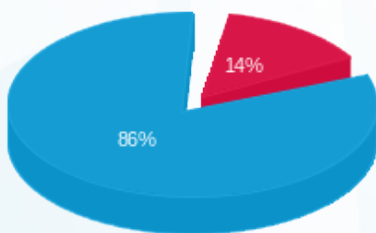

פסגה (7.68 ₪)
 גבע (0.00 ₪)
 שפל (47.14 ₪)

הסטוריית צריכה בקוט"ש

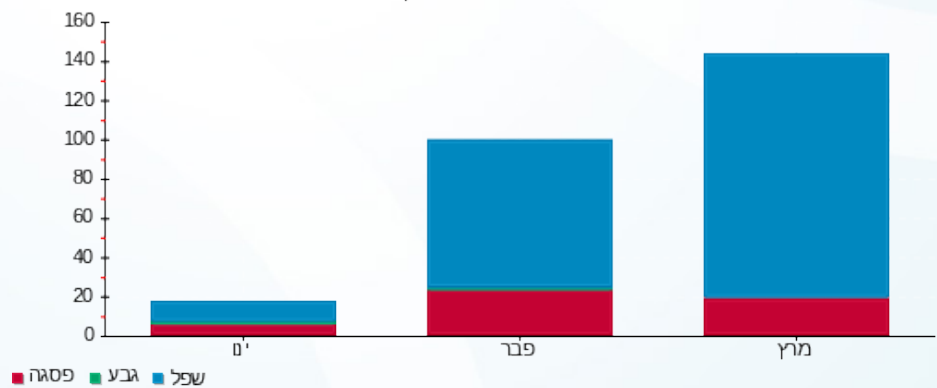

01/04/25 תאריך הפקה:
 31/03/25 תאריך קריאה נוכחית:
 01/03/25 תאריך קריאה קודמת:

שם דייר: בנק דיסקונט כספומט קומת קרקע
 שם אתר: איינשטיין חיפה

לקוח/ה נכבד/ה, אנו מתכבדים להגיש את חישוב צריכת החשמל לתקופה 01/03/25 - 31/03/25:

כספומט דיסקונט קומת קרקע - 1 - 23044744 (3x80)

| סוג תעריף | סוג צריכה | קריאה קודמת | קריאה נוכחית | סה"כ צריכה בקוט"ש | מחיר לקוט"ש בא"ג | סה"כ לתשלום |
|--------------------------|-----------|-------------|--------------|-------------------|------------------|-------------|
| פרטי חשבון עבור תאריכים: | | | | | | |
| 777 | פסגה | 01/03/25 | 31/03/25 | 87.40 | 42.18 | 1,721.40 |
| 778 | גבע | 471.40 | 471.40 | 0.00 | 0.00 | 0.00 |
| 779 | שפל | 7,312.30 | 7,827.70 | 515.40 | 37.80 | 194.82 |

סה"כ לדיר:

| פסגה | גבע | שפל | סה"כ | שיא ביקוש |
|--------|------|--------|--------|-----------|
| 87.40 | 0.00 | 515.40 | 602.80 | 2.35 |
| 194.82 | 0.00 | 36.87 | 231.69 | |

סה"כ צריכה
 סה"כ לתשלום

| | | |
|--------|-----------------------------------|--------------|
| 245.92 | תשלום קבוע | |
| 16.60 | תשלום עבור גודל חיבור בKVA (3x80) | |
| 494.20 | סה"כ לתשלום | לא כולל מע"מ |

התפלגות חיוב בש"ח לפי תע"ז

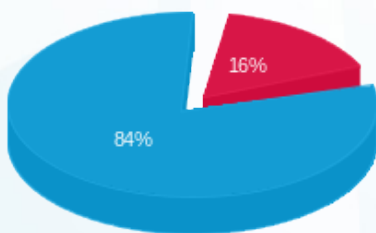

פסגה (36.87 ₪)
 גבע (0.00 ₪)
 שפל (194.82 ₪)

הסטוריית צריכה בקוט"ש

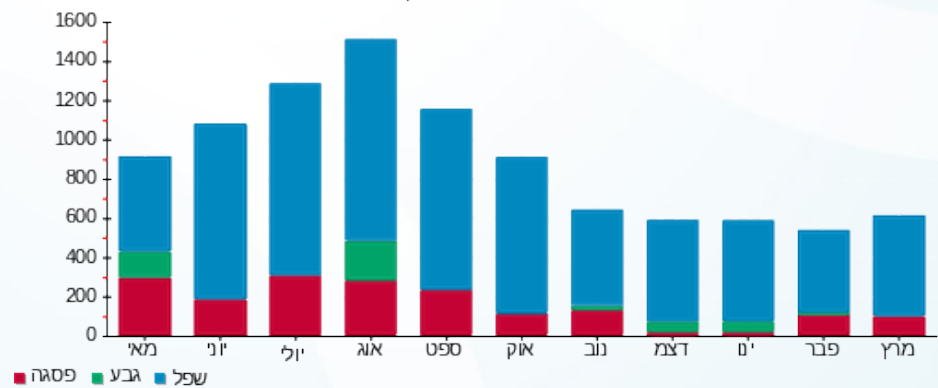

01/04/25 תאריך הפקה:
 31/03/25 תאריך קריאה נוכחית:
 01/03/25 תאריך קריאה קודמת:

שם דייר: בנק דיסקונט קומה 1
 שם אתר: איינשטיין חיפה

לקוח/ה נכבד/ה, אנו מתכבדים להגיש את חישוב צריכת החשמל לתקופה 01/03/25 - 31/03/25:

בנק דיסקונט קומה 1 - 2 - 16225070 (3x125)

| סה"כ לתשלום | מחיר לקוט"ש בא"ג | סה"כ צריכה בקוט"ש | קריאה נוכחית | קריאה קודמת | סוג צריכה | סוג תעריף |
|-------------|------------------|-------------------|--------------|-------------|-----------|--------------------------|
| | | | 31/03/25 | 01/03/25 | | פרטי חשבון עבור תאריכים: |
| 246.58 ₪ | 42.18 | 584.60 | 116,943.80 | 116,359.20 | פסגה | 777 |
| 0.00 ₪ | 0.00 | 0.00 | 28,296.40 | 28,296.40 | גבע | 778 |
| 1,106.03 ₪ | 37.80 | 2,926.00 | 104,870.80 | 101,944.80 | שפל | 779 |

סה"כ לדייר:

| שיא ביקוש | סה"כ | שפל | גבע | פסגה |
|-----------|------------|------------|--------|----------|
| 19.43 | 3,510.60 | 2,926.00 | 0.00 | 584.60 |
| | 1,352.61 ₪ | 1,106.03 ₪ | 0.00 ₪ | 246.58 ₪ |

סה"כ צריכה
 סה"כ לתשלום

| | | |
|------------|---|---------------------|
| 245.92 ₪ | תשלום קבוע | |
| 25.93 ₪ | תשלום עבור גודל חיבור בKVA (3x125) | |
| 1,624.46 ₪ | סה"כ לתשלום | לא כולל מע"מ |

התפלגות חיוב בש"ח לפי תעו"ז

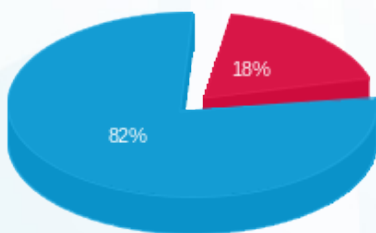

פסגה (246.58 ₪) - 18%
 גבע (0.00 ₪)
 שפל (1,106.03 ₪) - 82%

הסטוריית צריכה בקוט"ש

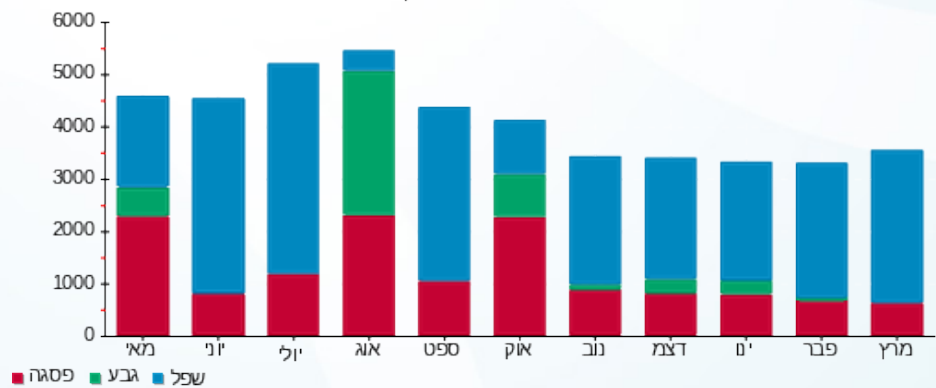



01/04/25 תאריך הפקה:
 31/03/25 תאריך קריאה נוכחית:
 01/03/25 תאריך קריאה קודמת:

שם דייר: בנק דיסקונט קומה 2
 שם אתר: איינשטיין חיפה

לקוח/ה נכבד/ה, אנו מתכבדים להגיש את חישוב צריכת החשמל לתקופה 01/03/25 - 31/03/25:

בנק דיסקונט קומה 2 - 2 - 16193822 (3x160)

| סוג תעריף | סוג צריכה | קריאה קודמת | קריאה נוכחית | סה"כ צריכה בקוט"ש | מחיר לקוט"ש בא"ג | סה"כ לתשלום |
|--------------------------|-----------|-------------|--------------|-------------------|------------------|-------------|
| פרטי חשבון עבור תאריכים: | | | | | | |
| 777 | פסגה | 01/03/25 | 31/03/25 | 612.80 | 42.18 | 258.48 ₪ |
| 778 | גבע | 65,302.00 | 65,302.00 | 0.00 | 0.00 | 0.00 ₪ |
| 779 | שפל | 210,491.00 | 214,134.00 | 3,643.00 | 37.80 | 1,377.05 ₪ |

סה"כ לדייר:

| פסגה | גבע | שפל | סה"כ | שיא ביקוש |
|----------|--------|------------|------------|-----------|
| 612.80 | 0.00 | 3,643.00 | 4,255.80 | 29.16 |
| 258.48 ₪ | 0.00 ₪ | 1,377.05 ₪ | 1,635.53 ₪ | |

סה"כ צריכה
 סה"כ לתשלום

| | | |
|------------|-------------------------------------|--------------|
| 245.92 ₪ | תשלום קבוע | |
| 33.19 ₪ | תשלום עבור גודל חיבור ב KVA (3x160) | |
| 1,914.65 ₪ | סה"כ לתשלום | לא כולל מע"מ |

התפלגות חיוב בש"ח לפי תעו"ז

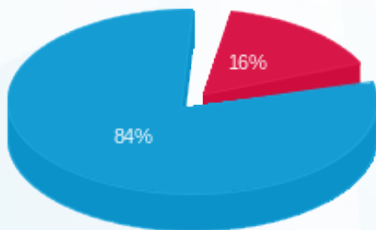

פסגה (258.48 ₪) - 16%
 גבע (0.00 ₪)
 שפל (1,377.05 ₪) - 84%

הסטוריית צריכה בקוט"ש

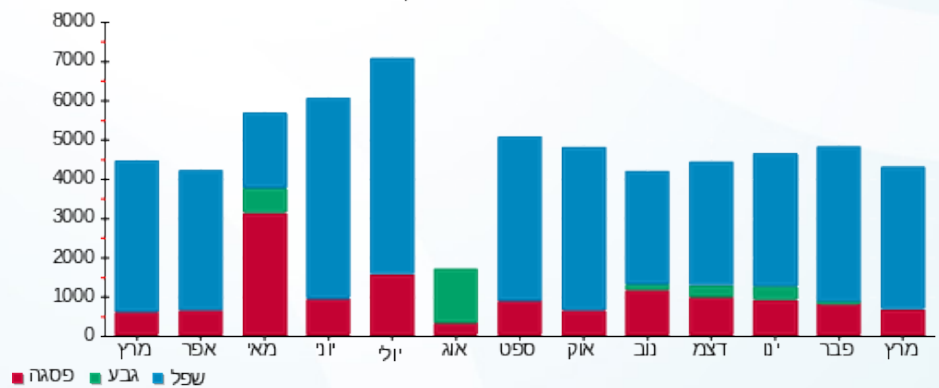



01/04/25 תאריך הפקה:
 31/03/25 תאריך קריאה נוכחית:
 01/03/25 תאריך קריאה קודמת:

שם דייר: בריוסו פתרונות קפה
 שם אתר: איינשטיין חיפה

לקוח/ה נכבד/ה, אנו מתכבדים להגיש את חישוב צריכת החשמל לתקופה 01/03/25 - 31/03/25:

בריוסו פתרונות קפה - 4 - 16193822(3x40)

| סוג תעריף | סוג צריכה | קריאה קודמת | קריאה נוכחית | סה"כ צריכה בקוט"ש | מחיר לקוט"ש בא"ג | סה"כ לתשלום |
|--------------------------|-----------|-------------|--------------|-------------------|------------------|-------------|
| פרטי חשבון עבור תאריכים: | | | | | | |
| 777 | פסגה | 01/03/25 | 31/03/25 | 7,534.10 | 42.18 | 13.16 ₪ |
| 778 | גבע | 1,719.30 | 1,719.30 | 0.00 | 0.00 | 0.00 ₪ |
| 779 | שפל | 11,051.10 | 11,475.90 | 424.80 | 37.80 | 160.57 ₪ |

סה"כ לדייר:

| פסגה | גבע | שפל | סה"כ | שיא ביקוש |
|---------|--------|----------|----------|-----------|
| 31.20 | 0.00 | 424.80 | 456.00 | 5.67 |
| 13.16 ₪ | 0.00 ₪ | 160.57 ₪ | 173.73 ₪ | |

סה"כ צריכה
 סה"כ לתשלום

| | | |
|----------|-----------------------------------|--------------|
| 245.92 ₪ | תשלום קבוע | |
| 8.30 ₪ | תשלום עבור גודל חיבור בKVA (3x40) | |
| 427.95 ₪ | סה"כ לתשלום | לא כולל מע"מ |

התפלגות חיוב בש"ח לפי תעו"ז

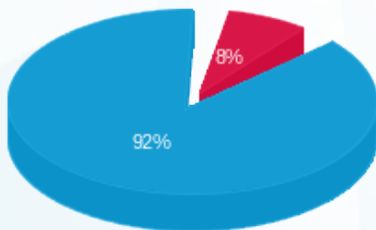

פסגה (13.16 ₪)
 גבע (0.00 ₪)
 שפל (160.57 ₪)

הסטוריית צריכה בקוט"ש

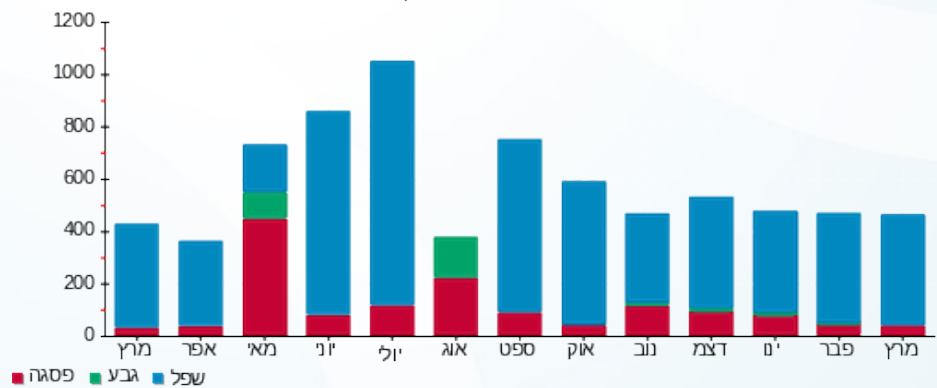



01/04/25 תאריך הפקדה:
 31/03/25 תאריך קריאה נוכחית:
 01/03/25 תאריך קריאה קודמת:

שם דייר: דומינוס פיצה
 שם אתר: איינשטיין חיפה

לקוח/ה נכבד/ה, אנו מתכבדים להגיש את חישוב צריכת החשמל לתקופה 01/03/25 - 31/03/25:

דומינוס פיצה - 3 - 23044679 (3x100)

| סוג תעריף | סוג צריכה | קריאה קודמת | קריאה נוכחית | סה"כ צריכה בקוט"ש | מחיר לקוט"ש בא"ג | סה"כ לתשלום |
|--------------------------|-----------|-------------|--------------|-------------------|------------------|-------------|
| פרטי חשבון עבור תאריכים: | | | | | | |
| 777 | פסגה | 01/03/25 | 31/03/25 | 2,926.20 | 42.18 | 1,234.27 ₪ |
| 778 | גבע | 6,282.30 | 6,282.30 | 0.00 | 0.00 | 0.00 ₪ |
| 779 | שפל | 96,017.30 | 105,354.60 | 9,337.30 | 37.80 | 3,529.50 ₪ |

סה"כ לדייר:

| פסגה | גבע | שפל | סה"כ | שיא ביקוש |
|------------|--------|------------|------------|-----------|
| 2,926.20 | 0.00 | 9,337.30 | 12,263.50 | 54.96 |
| 1,234.27 ₪ | 0.00 ₪ | 3,529.50 ₪ | 4,763.77 ₪ | |

סה"כ צריכה
 סה"כ לתשלום

| | | |
|------------|------------------------------------|--------------|
| 245.92 ₪ | תשלום קבוע | |
| 20.75 ₪ | תשלום עבור גודל חיבור בKVA (3x100) | |
| 5,030.44 ₪ | סה"כ לתשלום | לא כולל מע"מ |

התפלגות חיוב בש"ח לפי תע"ז

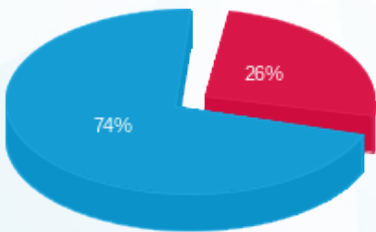

■ פסגה (1,234.27 ₪)
 ■ גבע (0.00 ₪)
 ■ שפל (3,529.50 ₪)

הסטוריית צריכה בקוט"ש

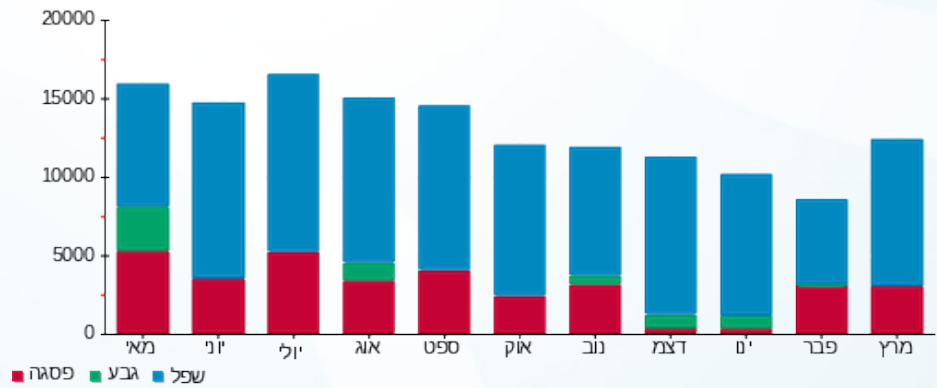

■ פסגה ■ גבע ■ שפל



01/04/25 תאריך הפקה:
 31/03/25 תאריך קריאה נוכחית:
 01/03/25 תאריך קריאה קודמת:

שם דייר: טמבוריה - לוגאסי
 שם אתר: איינשטיין חיפה

לקוח/ה נכבד/ה, אנו מתכבדים להגיש את חישוב צריכת החשמל לתקופה 01/03/25 - 31/03/25:

טמבוריה - 1 - 23044743 (3x80)

| סוג תעריף | סוג צריכה | קריאה קודמת | קריאה נוכחית | סה"כ צריכה בקוט"ש | מחיר לקוט"ש בא"ג | סה"כ לתשלום |
|--------------------------|-----------|-------------|--------------|-------------------|------------------|-------------|
| פרטי חשבון עבור תאריכים: | | 01/03/25 | 31/03/25 | | | |
| 517 | | 5,640.00 | 5,966.10 | 326.10 | 54.25 | 176.91 ₪ |

סה"כ לדייר:

| שיא ביקוש | סה"כ |
|-----------|----------|
| 2.49 | 326.10 |
| | 176.91 ₪ |

| לא כולל מע"מ | סה"כ לתשלום | תשלום עבור גודל חיבור בKVA (3x80) | תשלום קבוע |
|--------------|-------------|-----------------------------------|------------|
| | 217.94 ₪ | 16.60 ₪ | 24.43 ₪ |

התפלגות חיוב בש"ח לפי תעו"ז

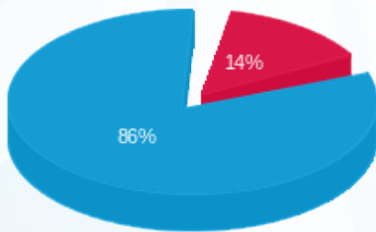

פסגה (24.90 ₪)
 גבע (0.00 ₪)
 שפל (152.01 ₪)

הסטוריית צריכה בקוט"ש

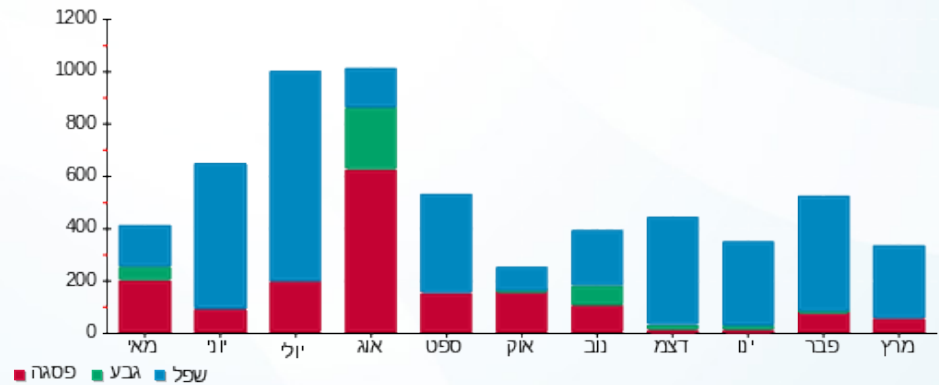



01/04/25 תאריך הפקה:
 31/03/25 תאריך קריאה נוכחית:
 01/03/25 תאריך קריאה קודמת:

שם דייר: לוח ציבורי
 שם אתר: איינשטיין חיפה

לקוח/ה נכבד/ה, אנו מתכבדים להגיש את חישוב צריכת החשמל לתקופה 01/03/25 - 31/03/25:

לוח ציבורי - 3 - (0x0)23044680

| סוג תעריף | סוג צריכה | קריאה קודמת | קריאה נוכחית | סה"כ צריכה בקוט"ש | מחיר לקוט"ש בא"ג | סה"כ לתשלום |
|--------------------------|-----------|-------------|--------------|-------------------|------------------|-------------|
| פרטי חשבון עבור תאריכים: | | | | | | |
| 777 | פסגה | 01/03/25 | 31/03/25 | 1,712.40 | 42.18 | 722.29 ₪ |
| 778 | גבע | 5,240.80 | 5,240.80 | 0.00 | 0.00 | 0.00 ₪ |
| 779 | שפל | 66,735.20 | 74,158.40 | 7,423.20 | 37.80 | 2,805.97 ₪ |

סה"כ לדייר:

| פסגה | גבע | שפל | סה"כ | שיא ביקוש |
|----------|--------|------------|------------|-----------|
| 1,712.40 | 0.00 | 7,423.20 | 9,135.60 | 39.28 |
| 722.29 ₪ | 0.00 ₪ | 2,805.97 ₪ | 3,528.26 ₪ | |

סה"כ צריכה
 סה"כ לתשלום

| | | |
|------------|----------------------------------|--------------|
| 0.00 ₪ | תשלום קבוע | |
| 0.00 ₪ | תשלום עבור גודל חיבור בKVA (0x0) | |
| 3,528.26 ₪ | סה"כ לתשלום | לא כולל מע"מ |

התפלגות חיוב בש"ח לפי תע"ז

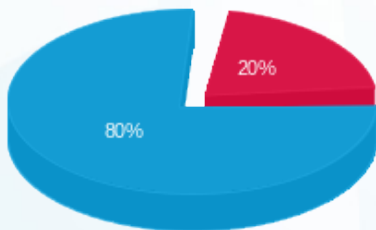

פסגה (722.29 ₪) 80%
 גבע (0.00 ₪) 20%
 שפל (2,805.97 ₪) 0%

הסטוריית צריכה בקוט"ש

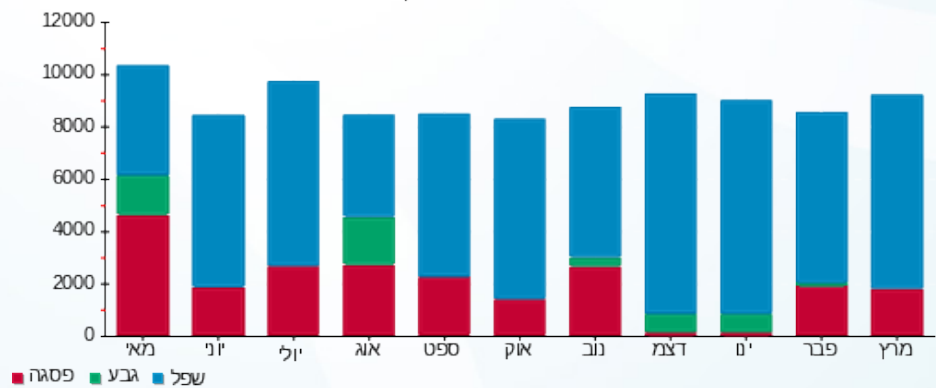



01/04/25 תאריך הפקה:
 31/03/25 תאריך קריאה נוכחית:
 01/03/25 תאריך קריאה קודמת:

שם דייר: מספרה
 שם אתר: איינשטיין חיפה

לקוח/ה נכבד/ה, אנו מתכבדים להגיש את חישוב צריכת החשמל לתקופה 01/03/25 - 31/03/25:

מספרה - 2 - (3x40)16193823

| סוג תעריף | סוג צריכה | קריאה קודמת | קריאה נוכחית | סה"כ צריכה בקוט"ש | מחיר לקוט"ש בא"ג | סה"כ לתשלום |
|--------------------------|-----------|-------------|--------------|-------------------|------------------|-------------|
| פרטי חשבון עבור תאריכים: | | | | | | |
| 777 | פסגה | 01/03/25 | 31/03/25 | 150.45 | 42.18 | 63.46 ₪ |
| 778 | גבע | 21,538.45 | 21,538.45 | 0.00 | 0.00 | 0.00 ₪ |
| 779 | שפל | 54,151.70 | 55,179.40 | 1,027.70 | 37.80 | 388.47 ₪ |

סה"כ לדייר:

| פסגה | גבע | שפל | סה"כ | שיא ביקוש |
|---------|--------|----------|----------|-----------|
| 150.45 | 0.00 | 1,027.70 | 1,178.15 | 15.07 |
| ₪ 63.46 | ₪ 0.00 | ₪ 388.47 | ₪ 451.93 | |

סה"כ צריכה
 סה"כ לתשלום

| | | |
|----------|--|---------------------|
| 245.92 ₪ | תשלום קבוע | |
| 8.30 ₪ | תשלום עבור גודל חיבור בKVA (3x40) | |
| 706.15 ₪ | סה"כ לתשלום | לא כולל מע"מ |

התפלגות חיוב בש"ח לפי תעו"ז

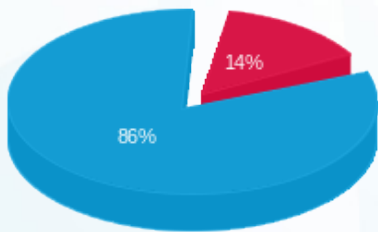

פסגה (₪ 63.46) ■
 גבע (₪ 0.00) ■
 שפל (₪ 388.47) ■

הסטוריית צריכה בקוט"ש

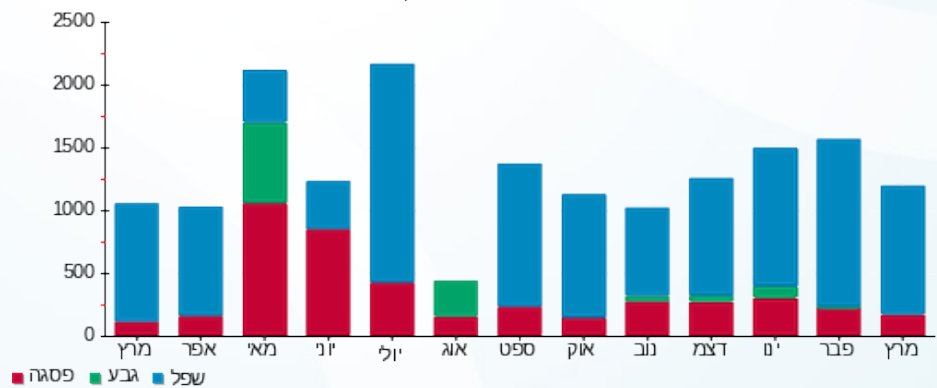



01/04/25

תאריך הפקדה:

שם דייר: מעדניה- לאוני

31/03/25

תאריך קריאה נוכחית:

שם אתר: איינשטיין חיפה

01/03/25

תאריך קריאה קודמת:

לקוח/ה נכבד/ה, אנו מתכבדים להגיש את חישוב צריכת החשמל לתקופה 01/03/25 - 31/03/25:

מעדניה- לאוני - 1 - 16225070(3x40)

| סה"כ לתשלום | מחיר לקוט"ש בא"ג | סה"כ צריכה בקוט"ש | קריאה נוכחית | קריאה קודמת | סוג צריכה | סוג תעריף |
|-------------|------------------|-------------------|--------------|-------------|-----------|--------------------------|
| | | | 31/03/25 | 01/03/25 | | פרטי חשבון עבור תאריכים: |
| ₪ 675.98 | 42.18 | 1,602.60 | 41,312.20 | 39,709.60 | פסגה | 777 |
| ₪ 0.00 | 0.00 | 0.00 | 13,975.80 | 13,975.80 | גבע | 778 |
| ₪ 2,222.26 | 37.80 | 5,879.00 | 64,305.60 | 58,426.60 | שפל | 779 |

סה"כ לדייר:

| שיא ביקוש | סה"כ | שפל | גבע | פסגה |
|-----------|------------|------------|--------|----------|
| 41.24 | 7,481.60 | 5,879.00 | 0.00 | 1,602.60 |
| | ₪ 2,898.24 | ₪ 2,222.26 | ₪ 0.00 | ₪ 675.98 |

סה"כ צריכה

סה"כ לתשלום

| | | |
|------------|--|---------------------|
| ₪ 245.92 | תשלום קבוע | |
| ₪ 8.30 | תשלום עבור גודל חיבור בKVA (3x40) | |
| ₪ 3,152.46 | סה"כ לתשלום | לא כולל מע"מ |

התפלגות חיוב בש"ח לפי תעו"ז

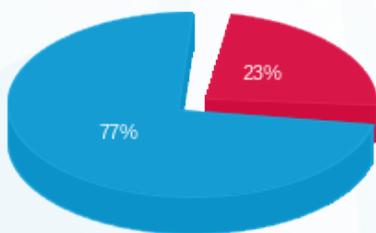

- פסגה (₪ 675.98) (red)
- גבע (₪ 0.00) (green)
- שפל (₪ 2,222.26) (blue)

הסטוריית צריכה בקוט"ש

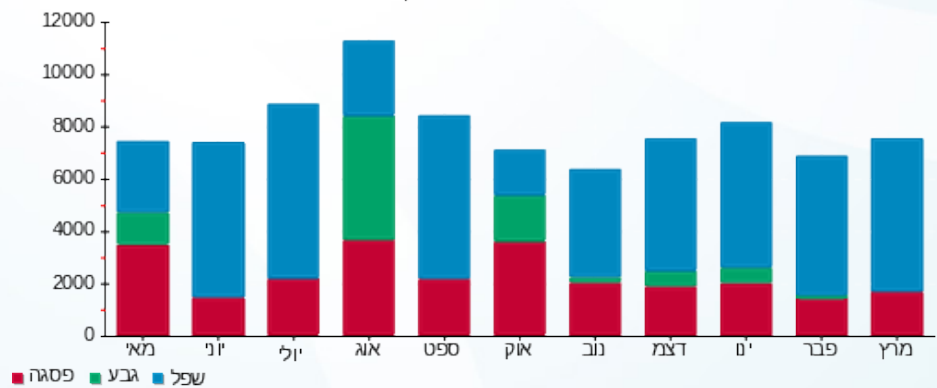

01/04/25 תאריך הפקדה:
 31/03/25 תאריך קריאה נוכחית:
 01/03/25 תאריך קריאה קודמת:

שם דייר: סונבה
 שם אתר: איינשטיין חיפה

לקוח/ה נכבד/ה, אנו מתכבדים להגיש את חישוב צריכת החשמל לתקופה 01/03/25 - 31/03/25:

סונבה - 3 - 16225070 (3x100)

| סוג תעריף | סוג צריכה | קריאה קודמת | קריאה נוכחית | סה"כ צריכה בקוט"ש | מחיר לקוט"ש בא"ג | סה"כ לתשלום |
|--------------------------|-----------|-------------|--------------|-------------------|------------------|-------------|
| פרטי חשבון עבור תאריכים: | | | | | | |
| 777 | פסגה | 01/03/25 | 31/03/25 | 56.50 | 42.18 | 23.83 ₪ |
| 778 | גבע | 18,645.30 | 18,645.30 | 0.00 | 0.00 | 0.00 ₪ |
| 779 | שפל | 58,074.00 | 58,714.40 | 640.40 | 37.80 | 242.07 ₪ |

סה"כ לדייר:

| פסגה | גבע | שפל | סה"כ | שיא ביקוש |
|---------|--------|----------|----------|-----------|
| 56.50 | 0.00 | 640.40 | 696.90 | 5.72 |
| 23.83 ₪ | 0.00 ₪ | 242.07 ₪ | 265.90 ₪ | |

סה"כ צריכה
 סה"כ לתשלום

| | | |
|----------|---|---------------------|
| 245.92 ₪ | תשלום קבוע | |
| 20.75 ₪ | תשלום עבור גודל חיבור בKVA (3x100) | |
| 532.57 ₪ | סה"כ לתשלום | לא כולל מע"מ |

התפלגות חיוב בש"ח לפי תעו"ז

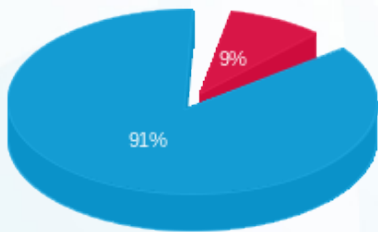

■ פסגה (23.83 ₪)
 ■ גבע (0.00 ₪)
 ■ שפל (242.07 ₪)

הסטוריית צריכה בקוט"ש

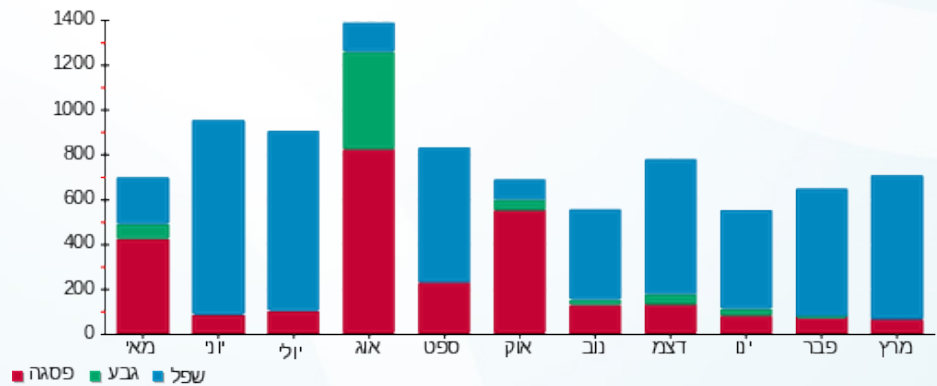



01/04/25 תאריך הפקדה:
 31/03/25 תאריך קריאה נוכחית:
 01/03/25 תאריך קריאה קודמת:

שם דייר: סופר פארם
 שם אתר: איינשטיין חיפה

לקוח/ה נכבד/ה, אנו מתכבדים להגיש את חישוב צריכת החשמל לתקופה 01/03/25 - 31/03/25:

סופר פארם - 2 - 23044679 (3x630)

| סוג תעריף | סוג צריכה | קריאה קודמת | קריאה נוכחית | סה"כ צריכה בקוט"ש | מחיר לקוט"ש בא"ג | סה"כ לתשלום |
|--------------------------|-----------|-------------|--------------|-------------------|------------------|-------------|
| פרטי חשבון עבור תאריכים: | | | | | | |
| 777 | פסגה | 01/03/25 | 31/03/25 | 1,876.00 | 42.18 | 791.30 ₪ |
| 778 | גבע | 7,545.60 | 7,545.60 | 0.00 | 0.00 | 0.00 ₪ |
| 779 | שפל | 82,186.40 | 89,484.80 | 7,298.40 | 37.80 | 2,758.80 ₪ |

סה"כ לדייר:

| פסגה | גבע | שפל | סה"כ | שיא ביקוש |
|----------|--------|------------|------------|-----------|
| 1,876.00 | 0.00 | 7,298.40 | 9,174.40 | 27.81 |
| 791.30 ₪ | 0.00 ₪ | 2,758.80 ₪ | 3,550.09 ₪ | |

סה"כ צריכה
 סה"כ לתשלום

| | | |
|------------|-------------------------------------|--------------|
| 245.92 ₪ | תשלום קבוע | |
| 130.70 ₪ | תשלום עבור גודל חיבור ב KVA (3x630) | |
| 3,926.71 ₪ | סה"כ לתשלום | לא כולל מע"מ |

התפלגות חיוב בש"ח לפי תעו"ז

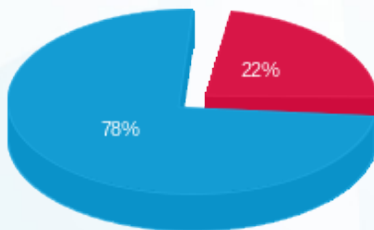

■ פסגה (791.30 ₪)
 ■ גבע (0.00 ₪)
 ■ שפל (2,758.80 ₪)

הסטוריית צריכה בקוט"ש

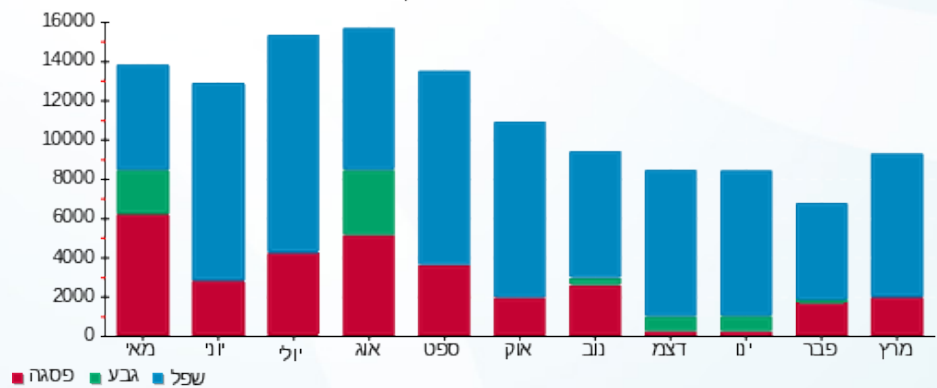



01/04/25 תאריך הפקדה:
 31/03/25 תאריך קריאה נוכחית:
 01/03/25 תאריך קריאה קודמת:

שם דייר: סטופ מרקט
 שם אתר: איינשטיין חיפה

לקוח/ה נכבד/ה, אנו מתכבדים להגיש את חישוב צריכת החשמל לתקופה 01/03/25 - 31/03/25:

סטופ מרקט - 1 - 23044679 (3x630)

| סוג תעריף | סוג צריכה | קריאה קודמת | קריאה נוכחית | סה"כ צריכה בקוט"ש | מחיר לקוט"ש בא"ג | סה"כ לתשלום |
|--------------------------|-----------|-------------|--------------|-------------------|------------------|-------------|
| פרטי חשבון עבור תאריכים: | | | | | | |
| 777 | פסגה | 01/03/25 | 31/03/25 | 7,438.40 | 42.18 | 3,137.52 ₪ |
| 778 | גבע | 38,590.40 | 38,590.40 | 0.00 | 0.00 | 0.00 ₪ |
| 779 | שפל | 477,670.40 | 518,817.60 | 41,147.20 | 37.80 | 15,553.64 ₪ |

סה"כ לדיר:

| פסגה | גבע | שפל | סה"כ | שיא ביקוש |
|------------|--------|-------------|-------------|-----------|
| 7,438.40 | 0.00 | 41,147.20 | 48,585.60 | 162.31 |
| ₪ 3,137.52 | ₪ 0.00 | ₪ 15,553.64 | ₪ 18,691.16 | |

סה"כ צריכה
 סה"כ לתשלום

| | | |
|-------------|------------------------------------|--------------|
| 245.92 ₪ | תשלום קבוע | |
| 130.70 ₪ | תשלום עבור גודל חיבור בKVA (3x630) | |
| 19,067.77 ₪ | סה"כ לתשלום | לא כולל מע"מ |

התפלגות חיוב בש"ח לפי תעו"ז

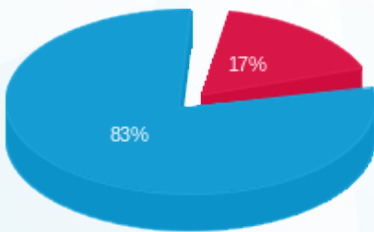

פסגה (3,137.52 ₪) 83%
 גבע (0.00 ₪)
 שפל (15,553.64 ₪) 17%

הסטוריית צריכה בקוט"ש

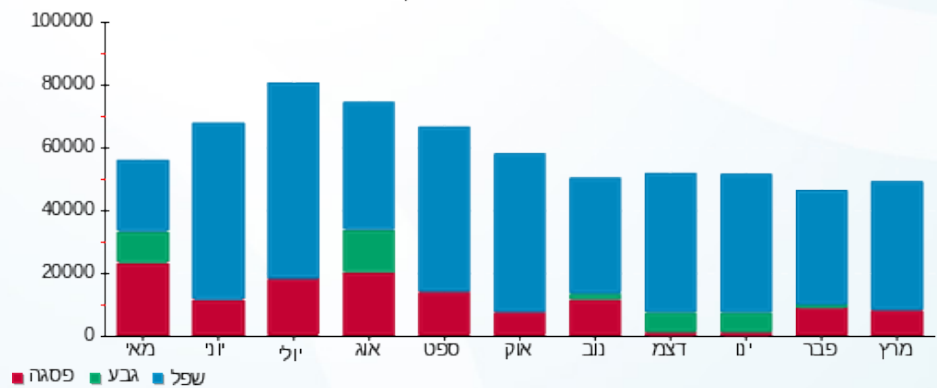



01/04/25 תאריך הפקדה:
 31/03/25 תאריך קריאה נוכחית:
 01/03/25 תאריך קריאה קודמת:

שם דייר: סינטה בר
 שם אתר: איינשטיין חיפה

לקוח/ה נכבד/ה, אנו מתכבדים להגיש את חישוב צריכת החשמל לתקופה 01/03/25 - 31/03/25:

סינטה בר - 4 - (3x160)23044679

| סה"כ לתשלום | מחיר לקוט"ש בא"ג | סה"כ צריכה בקוט"ש | קריאה נוכחית | קריאה קודמת | סוג צריכה | סוג תעריף |
|-------------|------------------|-------------------|--------------|-------------|--------------------------|-----------|
| | | | 31/03/25 | 01/03/25 | פרטי חשבון עבור תאריכים: | |
| 1,721.87 ₪ | 42.18 | 4,082.20 | 68,320.00 | 64,237.80 | פסגה | 777 |
| 0.00 ₪ | 0.00 | 0.00 | 15,651.20 | 15,651.20 | גבע | 778 |
| 7,204.30 ₪ | 37.80 | 19,059.00 | 241,023.00 | 221,964.00 | שפל | 779 |

סה"כ לדיר:

| שיא ביקוש | סה"כ | שפל | גבע | פסגה |
|-----------|------------|------------|--------|------------|
| 63.57 | 23,141.20 | 19,059.00 | 0.00 | 4,082.20 |
| | 8,926.17 ₪ | 7,204.30 ₪ | 0.00 ₪ | 1,721.87 ₪ |

סה"כ צריכה
 סה"כ לתשלום

| | | |
|------------|---|---------------------|
| 245.92 ₪ | תשלום קבוע | |
| 33.19 ₪ | תשלום עבור גודל חיבור בKVA (3x160) | |
| 9,205.29 ₪ | סה"כ לתשלום | לא כולל מע"מ |

התפלגות חיוב בש"ח לפי תעו"ז

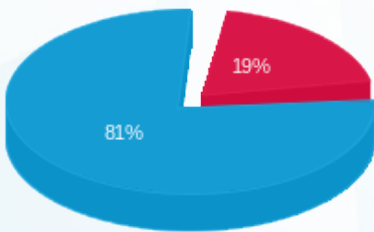

■ פסגה (1,721.87 ₪)
 ■ גבע (0.00 ₪)
 ■ שפל (7,204.30 ₪)

הסטוריית צריכה בקוט"ש

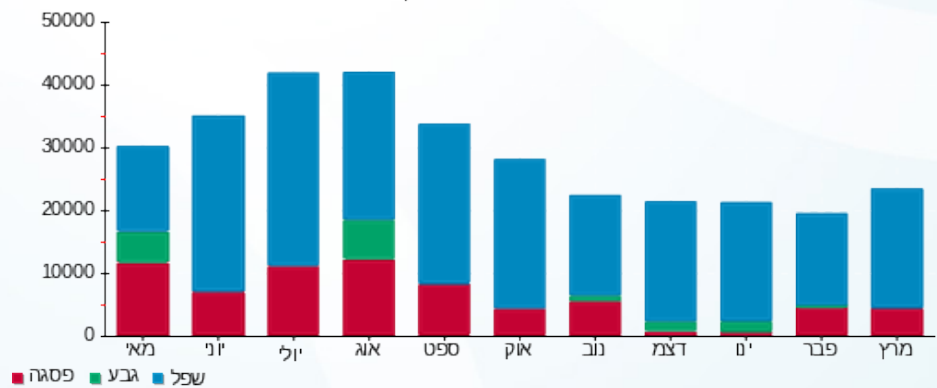



01/04/25 תאריך הפקה:
 31/03/25 תאריך קריאה נוכחית:
 01/03/25 תאריך קריאה קודמת:

שם דייר: קופת חולים כללית
 שם אתר: איינשטיין חיפה

לקוח/ה נכבד/ה, אנו מתכבדים להגיש את חישוב צריכת החשמל לתקופה 01/03/25 - 31/03/25:

קופת חולים כללית - 4 - 23044680 (3x160)

| סוג תעריף | סוג צריכה | קריאה קודמת | קריאה נוכחית | סה"כ צריכה בקוט"ש | מחיר לקוט"ש בא"ג | סה"כ לתשלום |
|--------------------------|-----------|-------------|--------------|-------------------|------------------|-------------|
| פרטי חשבון עבור תאריכים: | | | | | | |
| 777 | פסגה | 01/03/25 | 31/03/25 | 1,233.00 | 42.18 | 520.08 ₪ |
| 778 | גבע | 8,724.00 | 8,724.00 | 0.00 | 0.00 | 0.00 ₪ |
| 779 | שפל | 86,989.60 | 95,626.20 | 8,636.60 | 37.80 | 3,264.63 ₪ |

סה"כ לדיר:

| פסגה | גבע | שפל | סה"כ | שיא ביקוש |
|----------|--------|------------|------------|-----------|
| 1,233.00 | 0.00 | 8,636.60 | 9,869.60 | 46.30 |
| ₪ 520.08 | ₪ 0.00 | ₪ 3,264.63 | ₪ 3,784.71 | |

סה"כ צריכה
 סה"כ לתשלום

| | | |
|------------|---|---------------------|
| 245.92 ₪ | תשלום קבוע | |
| 33.19 ₪ | תשלום עבור גודל חיבור בKVA (3x160) | |
| 4,063.83 ₪ | סה"כ לתשלום | לא כולל מע"מ |

התפלגות חיוב בש"ח לפי תעו"ז

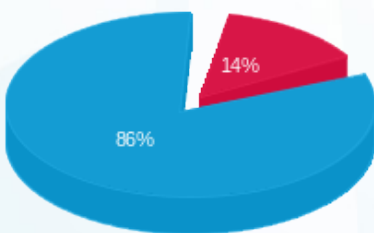

פסגה (₪ 520.08)
 גבע (₪ 0.00)
 שפל (₪ 3,264.63)

הסטוריית צריכה בקוט"ש

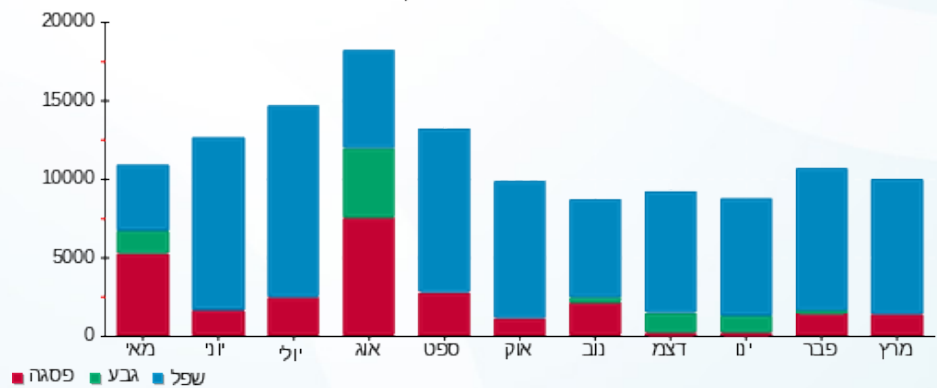



01/04/25 תאריך הפקדה:
 31/03/25 תאריך קריאה נוכחית:
 01/03/25 תאריך קריאה קודמת:

שם דייר: שובל הנדסה
 שם אתר: איינשטיין חיפה

לקוח/ה נכבד/ה, אנו מתכבדים להגיש את חישוב צריכת החשמל לתקופה 01/03/25 - 31/03/25:

שובל הנדסה - 1 - 16193822 (3x40)

| סוג תעריף | סוג צריכה | קריאה קודמת | קריאה נוכחית | סה"כ צריכה בקוט"ש | מחיר לקוט"ש בא"ג | סה"כ לתשלום |
|--------------------------|-----------|-------------|--------------|-------------------|------------------|-------------|
| פרטי חשבון עבור תאריכים: | | | | | | |
| 777 | פסגה | 01/03/25 | 31/03/25 | 33.10 | 42.18 | 13.96 ₪ |
| 778 | גבע | 2,975.20 | 2,975.20 | 0.00 | 0.00 | 0.00 ₪ |
| 779 | שפל | 11,420.00 | 11,642.60 | 222.60 | 37.80 | 84.14 ₪ |

סה"כ לדייר:

| פסגה | גבע | שפל | סה"כ | שיא ביקוש |
|---------|--------|---------|---------|-----------|
| 33.10 | 0.00 | 222.60 | 255.70 | 7.25 |
| 13.96 ₪ | 0.00 ₪ | 84.14 ₪ | 98.10 ₪ | |

סה"כ צריכה
 סה"כ לתשלום

| | | |
|----------|-----------------------------------|--------------|
| 245.92 ₪ | תשלום קבוע | |
| 8.30 ₪ | תשלום עבור גודל חיבור בKVA (3x40) | |
| 352.32 ₪ | סה"כ לתשלום | לא כולל מע"מ |

התפלגות חיוב בש"ח לפי תעו"ז

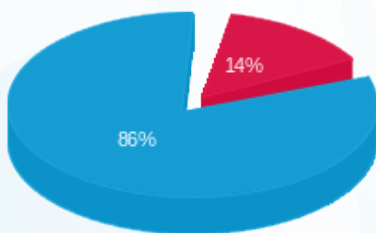

פסגה (13.96 ₪)
 גבע (0.00 ₪)
 שפל (84.14 ₪)

הסטוריית צריכה בקוט"ש

