



01/04/25 תאריך הפקה:
 31/03/25 תאריך קריאה נוכחית:
 01/03/25 תאריך קריאה קודמת:

שם דייר: מסעדת פסטורי אילת
 שם אתר: מסעדת פסטורי אילת

לקוח/ה נכבד/ה, אנו מתכבדים להגיש את חישוב צריכת החשמל לתקופה 01/03/25 - 31/03/25:

מסעדת פסטורי אילת - 1 - (3x250)22344571

סוג תעריף	סוג צריכה	קריאה קודמת	קריאה נוכחית	סה"כ צריכה בקוט"ש	מחיר לקוט"ש בא"ג	סה"כ לתשלום
פרטי חשבון עבור תאריכים:						
777	פסגה	01/03/25	31/03/25	8,179.20	42.18	3,449.99 ₪
778	גבע	76.00	76.00	0.00	0.00	0.00 ₪
779	שפל	381,356.80	408,223.60	26,866.80	37.80	10,155.65 ₪

סה"כ לדיר:

פסגה	גבע	שפל	סה"כ	שיא ביקוש
8,179.20	0.00	26,866.80	35,046.00	9,025,617.92
3,449.99 ₪	0.00 ₪	10,155.65 ₪	13,605.64 ₪	

סה"כ צריכה
 סה"כ לתשלום

245.92 ₪	תשלום קבוע	
51.86 ₪	תשלום עבור גודל חיבור בKVA (3x250)	
13,903.42 ₪	סה"כ לתשלום	לא כולל מע"מ

התפלגות חיוב בש"ח לפי תע"ז

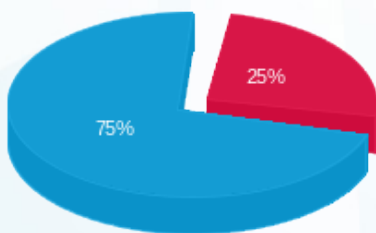

■ פסגה (3,449.99 ₪)
 ■ גבע (0.00 ₪)
 ■ שפל (10,155.65 ₪)

הסטוריית צריכה בקוט"ש

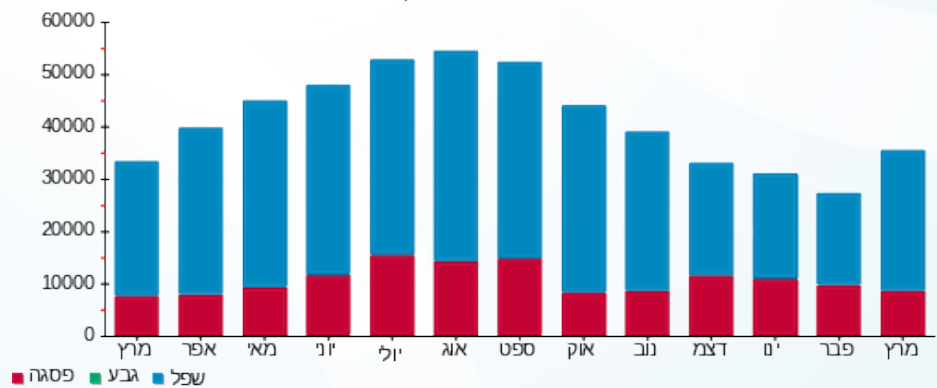

■ פסגה ■ גבע ■ שפל

