

03/04/25 תאריך הפקה:
 31/03/25 תאריך קריאה נוכחית:
 01/03/25 תאריך קריאה קודמת:

שם דייר: 423-גוטליב שרה
 שם אתר: ביתן אהרון

לקוח/ה נכבד/ה, אנו מתכבדים להגיש את חישוב צריכת החשמל לתקופה 01/03/25 - 31/03/25:

423-גוטליב שרה - 1 - 20004288(1x50)

סוג תעריף	סוג צריכה	קריאה קודמת	קריאה נוכחית	סה"כ צריכה בקוט"ש	מחיר לקוט"ש בא"ג	סה"כ לתשלום
פרטי חשבון עבור תאריכים:		01/03/25	31/03/25			
517		2,676.43	3,267.80	591.37	54.25	320.82 ₪

סה"כ לדייר:

סה"כ	שיא ביקוש
591.37	4.83
320.82 ₪	

תשלום קבוע	תשלום עבור גודל חיבור בKVA (1x50)	סה"כ	מע"מ 18.00%	סה"כ לתשלום	כולל מע"מ
24.43 ₪	3.46 ₪	348.70 ₪	62.77 ₪	411.47 ₪	

התפלגות חיוב בש"ח לפי תעו"ז

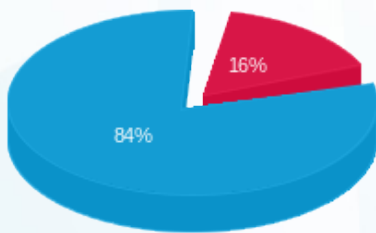

פסגה (51.33 ₪)
 גבע (0.00 ₪)
 שפל (269.49 ₪)

הסטוריית צריכה בקוט"ש

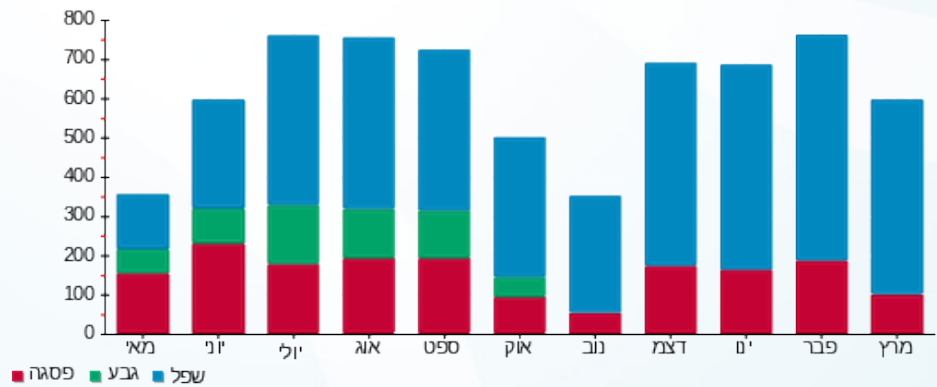

03/04/25 תאריך הפקה:
 31/03/25 תאריך קריאה נוכחית:
 01/03/25 תאריך קריאה קודמת:

שם דייר: 538-אבני מזל ואריה
 שם אתר: ביתן אהרון

לקוח/ה נכבד/ה, אנו מתכבדים להגיש את חישוב צריכת החשמל לתקופה 01/03/25 - 31/03/25:

538-אבני מזל ואריה - 8 - 00019404(1x50)

סוג תעריף	סוג צריכה	קריאה קודמת	קריאה נוכחית	סה"כ צריכה בקוט"ש	מחיר לקוט"ש בא"ג	סה"כ לתשלום
פרטי חשבון עבור תאריכים:		01/03/25	31/03/25			
517		57,337.21	57,891.44	554.22	54.25	300.66 ₪

סה"כ לדייר:

סה"כ	שיא ביקוש
554.22	4.38
300.66 ₪	

תשלום קבוע	תשלום עבור גודל חיבור בKVA (1x50)	סה"כ	מע"מ 18.00%	סה"כ לתשלום	כולל מע"מ
24.43 ₪	3.46 ₪	328.55 ₪	59.14 ₪	387.69 ₪	

התפלגות חיוב בש"ח לפי תעו"ז

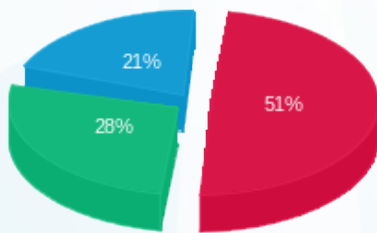

פסגה (154.78 ₪)
 גבע (84.13 ₪)
 שפל (61.75 ₪)

הסטוריית צריכה בקוט"ש

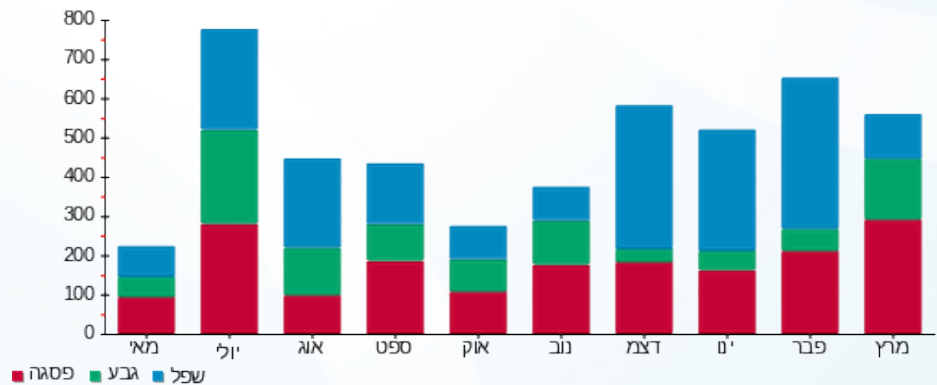



03/04/25

תאריך הפקדה:

שם דייר: 612-בן ישי דוד

31/03/25

תאריך קריאה נוכחית:

שם אתר: ביתן אהרון

01/03/25

תאריך קריאה קודמת:

לקוח/ה נכבד/ה, אנו מתכבדים להגיש את חישוב צריכת החשמל לתקופה 01/03/25 - 31/03/25:

612-בן ישי דוד - 21 - 00019397(1x50)

סוג תעריף	סוג צריכה	קריאה קודמת	קריאה נוכחית	סה"כ צריכה בקוט"ש	מחיר לקוט"ש בא"ג	סה"כ לתשלום
פרטי חשבון עבור תאריכים:		01/03/25	31/03/25			
517		39,548.95	39,841.32	292.37	54.25	158.61 ₪

סה"כ לדייר:

סה"כ	שיא ביקוש
292.37	5.69
158.61 ₪	

תשלום קבוע	תשלום עבור גודל חיבור בKVA (1x50)	סה"כ	מע"מ 18.00%	סה"כ לתשלום	כולל מע"מ
24.43 ₪	3.46 ₪	186.50 ₪	33.57 ₪	220.07 ₪	

התפלגות חיוב בש"ח לפי תעו"ז

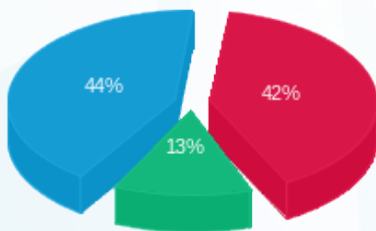

- פסגה (67.35 ₪)
- גבע (21.31 ₪)
- שפל (69.95 ₪)

הסטוריית צריכה בקוט"ש

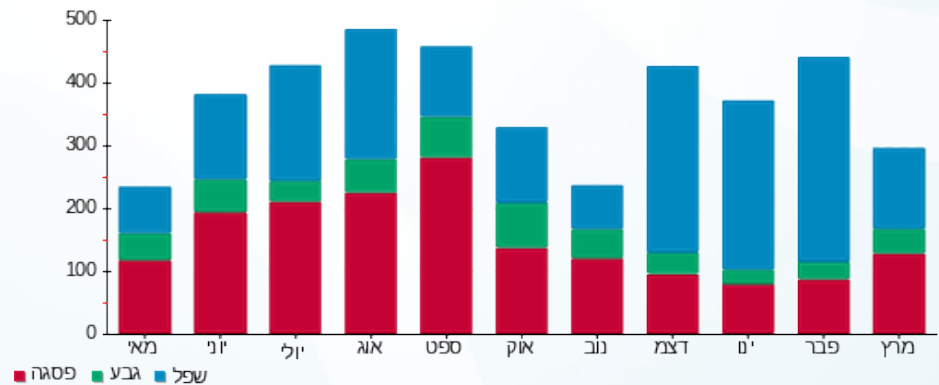

03/04/25

תאריך הפקדה:

שם דייר: 660-הולנדר נפתלי

31/03/25

תאריך קריאה נוכחית:

שם אתר: ביתן אהרון

01/03/25

תאריך קריאה קודמת:

לקוח/ה נכבד/ה, אנו מתכבדים להגיש את חישוב צריכת החשמל לתקופה 01/03/25 - 31/03/25:

660-הולנדר נפתלי - 15 - (1x50)00019398

סוג תעריף	סוג צריכה	קריאה קודמת	קריאה נוכחית	סה"כ צריכה בקוט"ש	מחיר לקוט"ש בא"ג	סה"כ לתשלום
פרטי חשבון עבור תאריכים:		01/03/25	31/03/25			
517		84,189.34	84,737.61	548.28	54.25	297.44 ₪

סה"כ לדייר:

סה"כ	שיא ביקוש
548.28	3.79
297.44 ₪	

24.43 ₪	תשלום קבוע תשלום עבור גודל חיבור בKVA (1x50) סה"כ מע"מ 18.00%	סלול מע"מ
3.46 ₪		
325.33 ₪		
58.56 ₪		
383.89 ₪	סה"כ לתשלום	

התפלגות חיוב בש"ח לפי תעו"ז

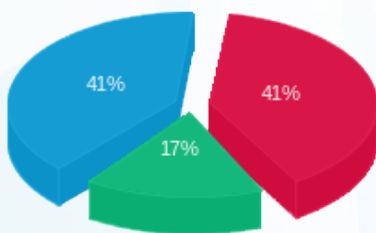

פסגה (₪ 123.23) ■
 גבע (₪ 51.28) ■
 שפל (₪ 122.93) ■

הסטוריית צריכה בקוט"ש

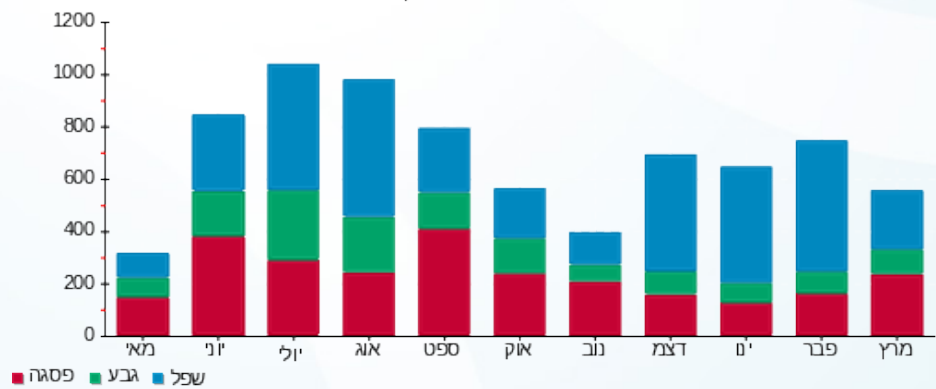

03/04/25 תאריך הפקה:
 31/03/25 תאריך קריאה נוכחית:
 01/03/25 תאריך קריאה קודמת:

שם דייר: 662- עצמוני סופר חוה
 שם אתר: ביתן אהרון

לקוח/ה נכבד/ה, אנו מתכבדים להגיש את חישוב צריכת החשמל לתקופה 01/03/25 - 31/03/25:

662- עצמוני סופר חוה - 14 - 00019398(1x50)

סוג תעריף	סוג צריכה	קריאה קודמת	קריאה נוכחית	סה"כ צריכה בקוט"ש	מחיר לקוט"ש בא"ג	סה"כ לתשלום
פרטי חשבון עבור תאריכים:		01/03/25	31/03/25			
517		46,989.59	47,231.63	242.03	54.25	131.30 ₪

סה"כ לדייר:

שיא ביקוש	סה"כ
6.05	242.03
	131.30 ₪

תשלום קבוע	תשלום עבור גודל חיבור בKVA (1x50)	סה"כ	מע"מ 18.00%	סה"כ לתשלום	כולל מע"מ
24.43 ₪	3.46 ₪	159.19 ₪	28.65 ₪	187.84 ₪	

התפלגות חיוב בש"ח לפי תעו"ז

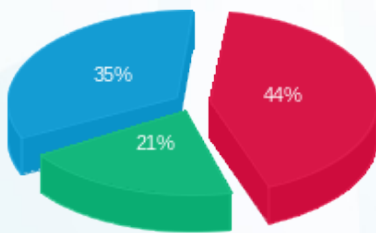

פסגה (58.40 ₪)
 גבע (27.36 ₪)
 שפל (45.54 ₪)

הסטוריית צריכה בקוט"ש

