



03/04/25

תאריך הפקדה:

שם דייר: בניין A - אופטימל - שלט

31/03/25

תאריך קריאה נוכחית:

שם אתר: מרכז עזריאלי חולון

01/03/25

תאריך קריאה קודמת:

לקוח/ה נכבד/ה, אנו מתכבדים להגיש את חישוב צריכת החשמל לתקופה 01/03/25 - 31/03/25:

בניין A שלט אופטימל - 8 - 13044110(3x16)

סוג תעריף	סוג צריכה	קריאה קודמת	קריאה נוכחית	סה"כ צריכה בקוט"ש	מחיר לקוט"ש בא"ג	סה"כ לתשלום
פרטי חשבון עבור תאריכים:						
777	פסגה	01/03/25	31/03/25	7.10	42.18	2.99 ₪
778	גבע	948.80	948.80	0.00	0.00	0.00 ₪
779	שפל	3,678.35	3,717.85	39.50	37.80	14.93 ₪

סה"כ לדייר:

פסגה	גבע	שפל	סה"כ	שיא ביקוש
7.10	0.00	39.50	46.60	0.07
2.99 ₪	0.00 ₪	14.93 ₪	17.93 ₪	

סה"כ צריכה

סה"כ לתשלום

0.00 ₪	תשלום קבוע	
3.32 ₪	תשלום עבור גודל חיבור בKVA (3x16)	
21.25 ₪	סה"כ לתשלום	לא כולל מע"מ

התפלגות חיוב בש"ח לפי תע"ז

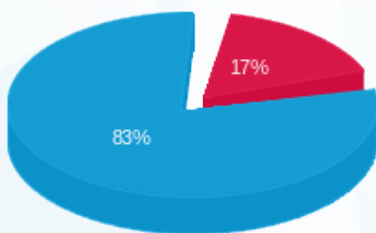

■ פסגה (2.99 ₪)
■ גבע (0.00 ₪)
■ שפל (14.93 ₪)

הסטוריית צריכה בקוט"ש

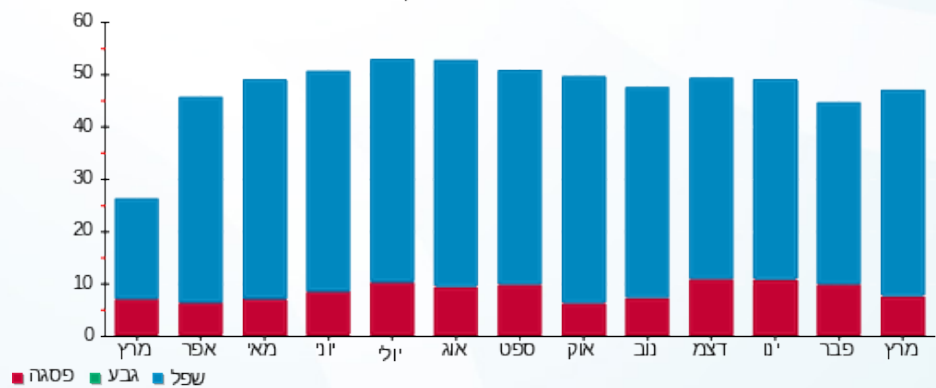

03/04/25 תאריך הפקדה:
 31/03/25 תאריך קריאה נוכחית:
 01/03/25 תאריך קריאה קודמת:

שם דייר: בניין A - אופטימל פלוס
 שם אתר: מרכז עזריאלי חולון

לקוח/ה נכבד/ה, אנו מתכבדים להגיש את חישוב צריכת החשמל לתקופה 01/03/25 - 31/03/25:

בניין A אופטימל פלוס - 7 - 13044100(3x630)

סוג תעריף	סוג צריכה	קריאה קודמת	קריאה נוכחית	סה"כ צריכה בקוט"ש	מחיר לקוט"ש בא"ג	סה"כ לתשלום
פרטי חשבון עבור תאריכים:						
777	פסגה	01/03/25	31/03/25	6,022.00	42.18	2,540.08 ₪
778	גבע	326,732.00	326,732.00	0.00	0.00	0.00 ₪
779	שפל	1,821,736.00	1,856,546.00	34,810.00	37.80	13,158.18 ₪

סה"כ לדייר:

פסגה	גבע	שפל	סה"כ	שיא ביקוש
6,022.00	0.00	34,810.00	40,832.00	72.18
2,540.08 ₪	0.00 ₪	13,158.18 ₪	15,698.26 ₪	

סה"כ צריכה
 סה"כ לתשלום

245.92 ₪	תשלום קבוע	
130.70 ₪	תשלום עבור גודל חיבור בKVA (3x630)	
16,074.88 ₪	סה"כ לתשלום	לא כולל מע"מ

התפלגות חיוב בש"ח לפי תעו"ז

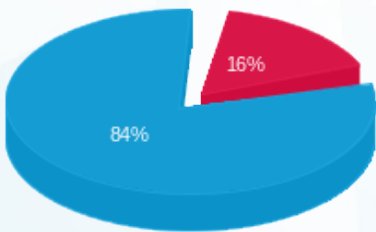

■ פסגה (2,540.08 ₪)
 ■ גבע (0.00 ₪)
 ■ שפל (13,158.18 ₪)

הסטוריית צריכה בקוט"ש

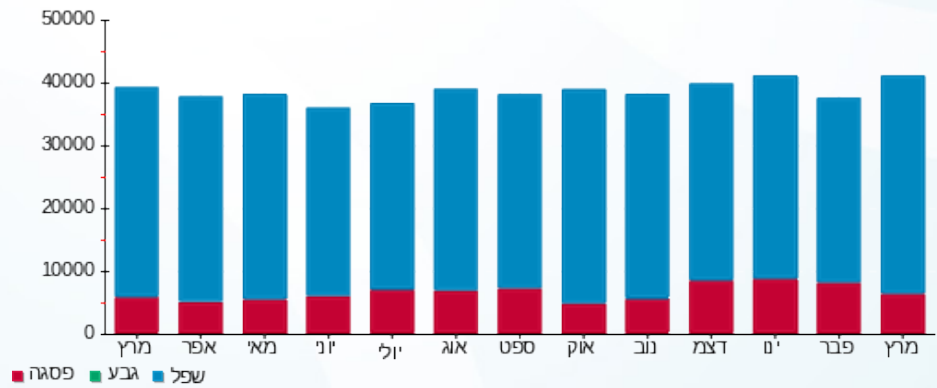

■ פסגה ■ גבע ■ שפל





03/04/25 תאריך הפקה:
 31/03/25 תאריך קריאה נוכחית:
 01/03/25 תאריך קריאה קודמת:

שם דייר: בניין A - אורנג'
 שם אתר: מרכז עזריאלי חולון

לקוח/ה נכבד/ה, אנו מתכבדים להגיש את חישוב צריכת החשמל לתקופה 01/03/25 - 31/03/25:

בניין A - אורנג' - 1 - 16226535 (3x26.66666664)

סוג תעריף	סוג צריכה	קריאה קודמת	קריאה נוכחית	סה"כ צריכה בקוט"ש	מחיר לקוט"ש בא"ג	סה"כ לתשלום
פרטי חשבון עבור תאריכים:						
777	פסגה	01/03/25	18/03/25	214.97	42.18	90.67 ₪
778	גבע	19,391.00	19,391.00	0.00	0.00	0.00 ₪
779	שפל	100,837.57	101,669.05	831.48	37.80	314.30 ₪

בניין A אורנג' - 1 - 1/3 16226535 (3x26.666666666666664)21038713

סוג תעריף	סוג צריכה	קריאה קודמת	קריאה נוכחית	סה"כ צריכה בקוט"ש	מחיר לקוט"ש בא"ג	סה"כ לתשלום
פרטי חשבון עבור תאריכים:						
777	פסגה	0.00	0.00	0.00	42.18	0.00 ₪
778	גבע	0.00	0.00	0.00	0.00	0.00 ₪
779	שפל	0.00	0.00	0.00	37.80	0.00 ₪

סה"כ לדירה:

פסגה	גבע	שפל	סה"כ	שיא ביקוש
214.97	0.00	831.48	1,046.45	1.93
90.67 ₪	0.00 ₪	314.30 ₪	404.98 ₪	

סה"כ צריכה
 סה"כ לתשלום

245.92 ₪	תשלום קבוע	
16.60 ₪	תשלום עבור גודל חיבור בKVA (3x53.33)	
667.49 ₪	סה"כ לתשלום	לא כולל מע"מ

התפלגות חיוב בש"ח לפי תע"ז

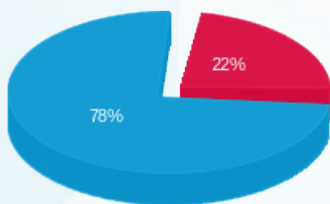

פסגה (90.67 ₪) 78%
 גבע (0.00 ₪) 0%
 שפל (314.30 ₪) 22%

הסטוריית צריכה בקוט"ש

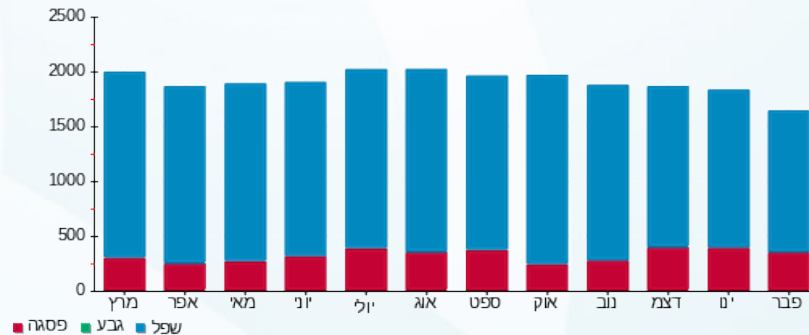



03/04/25 תאריך הפקה:
 31/03/25 תאריך קריאה נוכחית:
 01/03/25 תאריך קריאה קודמת:

שם דייר: בנין A - בי.בי.בי - מחסן
 שם אתר: מרכז עזריאלי חולון

לקוח/ה נכבד/ה, אנו מתכבדים להגיש את חישוב צריכת החשמל לתקופה 01/03/25 - 31/03/25:

בנין A - בי.בי.בי - מחסן - 2 - (3x32)16226535

סוג תעריף	סוג צריכה	קריאה קודמת	קריאה נוכחית	סה"כ צריכה בקוט"ש	מחיר לקוט"ש בא"ג	סה"כ לתשלום
פרטי חשבון עבור תאריכים:			01/03/25	18/03/25		
777	פסגה	2,894.21	2,906.49	12.28	42.18	5.18 ₪
778	גבע	1,223.55	1,223.55	0.00	0.00	0.00 ₪
779	שפל	6,157.79	6,205.74	47.95	37.80	18.12 ₪

בנין A בי.בי.בי - מחסן - 2 - (3x32)21038713

סוג תעריף	סוג צריכה	קריאה קודמת	קריאה נוכחית	סה"כ צריכה בקוט"ש	מחיר לקוט"ש בא"ג	סה"כ לתשלום
פרטי חשבון עבור תאריכים:			19/03/25	31/03/25		
777	פסגה	0.00	0.00	0.00	42.18	0.00 ₪
778	גבע	0.00	0.00	0.00	0.00	0.00 ₪
779	שפל	0.00	0.00	0.00	37.80	0.00 ₪

סה"כ לדירה:

פסגה	גבע	שפל	סה"כ	שיא ביקוש
12.28	0.00	47.95	60.23	2.13
5.18 ₪	0.00 ₪	18.12 ₪	23.30 ₪	

סה"כ צריכה
 סה"כ לתשלום

0.00 ₪	תשלום קבוע	
6.64 ₪	תשלום עבור גודל חיבור בKVA (3x64)	
29.94 ₪	סה"כ לתשלום	לא כולל מע"מ

התפלגות חיוב בש"ח לפי תע"ז

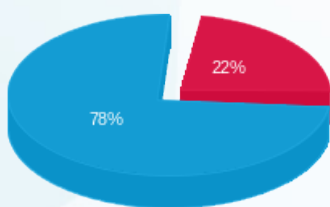

פסגה (5.18 ₪) 78%
 גבע (0.00 ₪)
 שפל (18.12 ₪) 22%

הסטוריית צריכה בקוט"ש

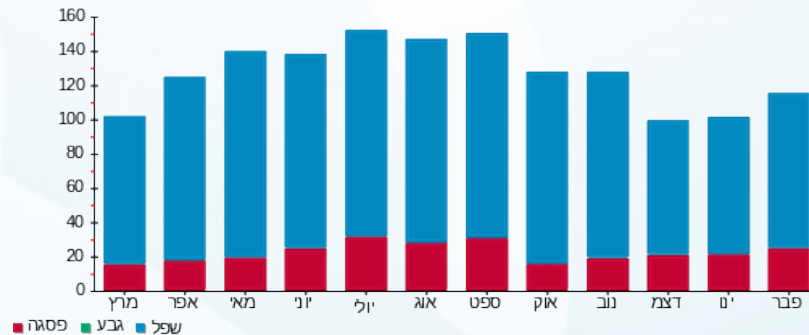

03/04/25 תאריך הפקה:
 31/03/25 תאריך קריאה נוכחית:
 01/03/25 תאריך קריאה קודמת:

שם דייר: בנין A - חברת ש.ב.א קומת כניסה
 שם אתר: מרכז עזריאלי חולון

לקוח/ה נכבד/ה, אנו מתכבדים להגיש את חישוב צריכת החשמל לתקופה 01/03/25 - 31/03/25:

בנין A חברת ש.ב.א קומת כניסה - 1 - 16224426 (3x315)

סוג תעריף	סוג צריכה	קריאה קודמת	קריאה נוכחית	סה"כ צריכה בקוט"ש	מחיר לקוט"ש בא"ג	סה"כ לתשלום
פרטי חשבון עבור תאריכים:						
777	פסגה	01/03/25	31/03/25	2,854.20	42.18	1,203.90 ₪
778	גבע	130,182.00	130,182.00	0.00	0.00	0.00 ₪
779	שפל	822,793.00	839,161.90	16,368.90	37.80	6,187.44 ₪

סה"כ לדייר:

פסגה	גבע	שפל	סה"כ	שיא ביקוש
2,854.20	0.00	16,368.90	19,223.10	
1,203.90 ₪	0.00 ₪	6,187.44 ₪	7,391.35 ₪	

סה"כ צריכה
 סה"כ לתשלום

245.92 ₪	תשלום קבוע	
65.35 ₪	תשלום עבור גודל חיבור בKVA (3x315)	
7,702.61 ₪	סה"כ לתשלום	לא כולל מע"מ

התפלגות חיוב בש"ח לפי תעו"ז

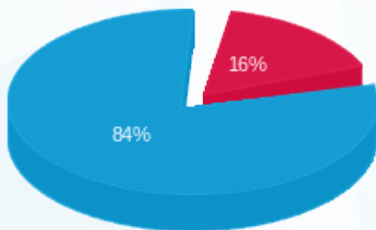

■ פסגה (1,203.90 ₪)
 ■ גבע (0.00 ₪)
 ■ שפל (6,187.44 ₪)

הסטוריית צריכה בקוט"ש

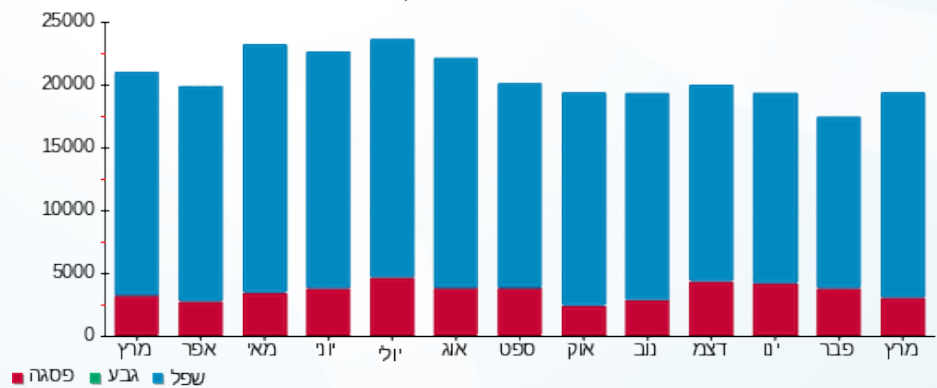

03/04/25 תאריך הפקה:
 31/03/25 תאריך קריאה נוכחית:
 01/03/25 תאריך קריאה קודמת:

שם דייר: בנין A - חנות בגדים ראשי
 שם אתר: מרכז עזריאלי חולון

לקוח/ה נכבד/ה, אנו מתכבדים להגיש את חישוב צריכת החשמל לתקופה 01/03/25 - 31/03/25:

בנין A - חנות בגדים ראשי - 1 - 18247176 (3x63)

סוג תעריף	סוג צריכה	קריאה קודמת	קריאה נוכחית	סה"כ צריכה בקוט"ש	מחיר לקוט"ש בא"ג	סה"כ לתשלום
פרטי חשבון עבור תאריכים:						
777	פסגה	01/03/25	31/03/25	157.40	42.18	66.39 ₪
778	גבע	4,503.10	4,503.10	0.00	0.00	0.00 ₪
779	שפל	21,937.20	22,591.80	654.60	37.80	247.44 ₪

סה"כ לדייר:

פסגה	גבע	שפל	סה"כ	שיא ביקוש
157.40	0.00	654.60	812.00	465,305.60
₪ 66.39	₪ 0.00	₪ 247.44	₪ 313.83	

סה"כ צריכה
 סה"כ לתשלום

245.92 ₪	תשלום קבוע	
13.07 ₪	תשלום עבור גודל חיבור בKVA (3x63)	
572.82 ₪	סה"כ לתשלום	לא כולל מע"מ

התפלגות חיוב בש"ח לפי תעו"ז

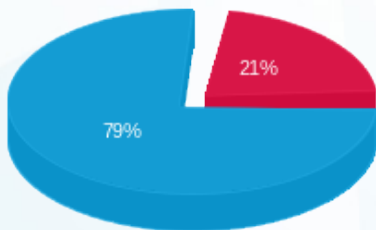

פסגה (₪ 66.39)
 גבע (₪ 0.00)
 שפל (₪ 247.44)

הסטוריית צריכה בקוט"ש

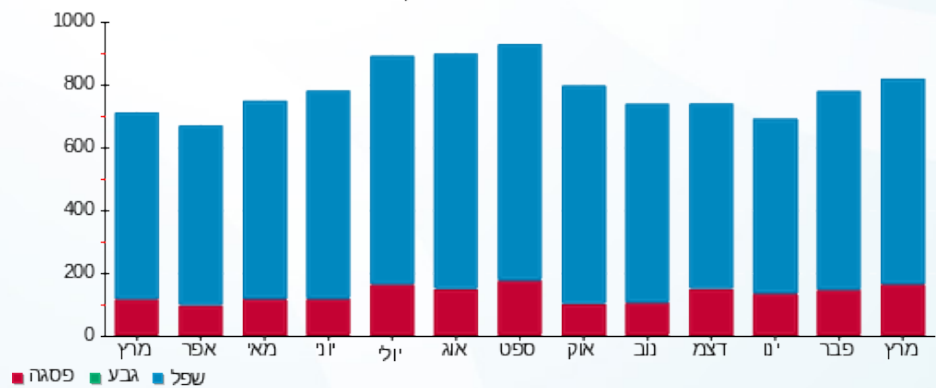

03/04/25 תאריך הפקה:
 31/03/25 תאריך קריאה נוכחית:
 01/03/25 תאריך קריאה קודמת:

שם דייר: בנין A - טלדור - שלט
 שם אתר: מרכז עזריאלי חולון

לקוח/ה נכבד/ה, אנו מתכבדים להגיש את חישוב צריכת החשמל לתקופה 01/03/25 - 31/03/25:

בנין A שלט טלדור - 8 - 13044111(3x16)

סוג תעריף	סוג צריכה	קריאה קודמת	קריאה נוכחית	סה"כ צריכה בקוט"ש	מחיר לקוט"ש בא"ג	סה"כ לתשלום
פרטי חשבון עבור תאריכים:						
777	פסגה	01/03/25	31/03/25	22.00	42.18	9.28 ₪
778	גבע	1,508.45	1,508.45	0.00	0.00	0.00 ₪
779	שפל	7,927.30	8,054.10	126.80	37.80	47.93 ₪

סה"כ לדייר:

פסגה	גבע	שפל	סה"כ	שיא ביקוש
22.00	0.00	126.80	148.80	0.20
9.28 ₪	0.00 ₪	47.93 ₪	57.21 ₪	

סה"כ צריכה
 סה"כ לתשלום

0.00 ₪	תשלום קבוע	
3.32 ₪	תשלום עבור גודל חיבור בKVA (3x16)	
60.53 ₪	סה"כ לתשלום	לא כולל מע"מ

התפלגות חיוב בש"ח לפי תעו"ז

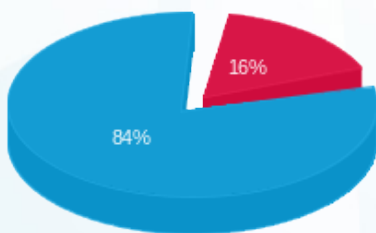

פסגה (9.28 ₪)
 גבע (0.00 ₪)
 שפל (47.93 ₪)

הסטוריית צריכה בקוט"ש

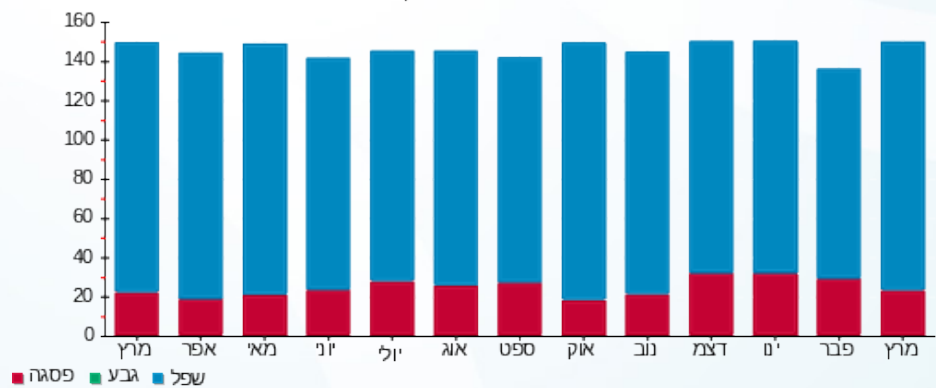



03/04/25

תאריך הפקה:

שם דייר: בנין A - מוחמד סאלח אדין
שם אתר: מרכז עזריאלי חולון

31/03/25

תאריך קריאה נוכחית:

01/03/25

תאריך קריאה קודמת:

לקוח/ה נכבד/ה, אנו מתכבדים להגיש את חישוב צריכת החשמל לתקופה 01/03/25 - 31/03/25:

בנין A - מוחמד סאלח אדין - 3 - 16226535(3x125)

סוג תעריף	סוג צריכה	קריאה קודמת	קריאה נוכחית	סה"כ צריכה בקוט"ש	מחיר לקוט"ש בא"ג	סה"כ לתשלום
פרטי חשבון עבור תאריכים:						
777	פסגה	01/03/25	18/03/25	107.79	42.18	45.47 ₪
778	גבע	53,127.00	53,127.00	0.00	0.00	0.00 ₪
779	שפל	222,008.56	223,126.05	1,117.49	37.80	422.41 ₪

בנין A - מוחמד סאלח אדין - 3 - 21038713(3x125)

סוג תעריף	סוג צריכה	קריאה קודמת	קריאה נוכחית	סה"כ צריכה בקוט"ש	מחיר לקוט"ש בא"ג	סה"כ לתשלום
פרטי חשבון עבור תאריכים:						
777	פסגה	19/03/25	31/03/25	0.00	42.18	0.00 ₪
778	גבע	0.00	0.00	0.00	0.00	0.00 ₪
779	שפל	0.00	0.00	0.00	37.80	0.00 ₪

סה"כ לדייר:

פסגה	גבע	שפל	סה"כ	שיא ביקוש
107.79	0.00	1,117.49	1,225.28	4.37
45.47 ₪	0.00 ₪	422.41 ₪	467.88 ₪	

סה"כ צריכה

סה"כ לתשלום

245.92 ₪	תשלום קבוע	
25.93 ₪	תשלום עבור גודל חיבור בKVA (3x250)	
739.73 ₪	סה"כ לתשלום	לא כולל מע"מ

התפלגות חיוב בש"ח לפי תע"ז

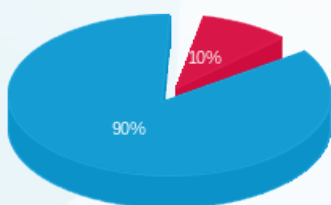

■ פסגה (45.47 ₪)
■ גבע (0.00 ₪)
■ שפל (422.41 ₪)

הסטוריית צריכה בקוט"ש

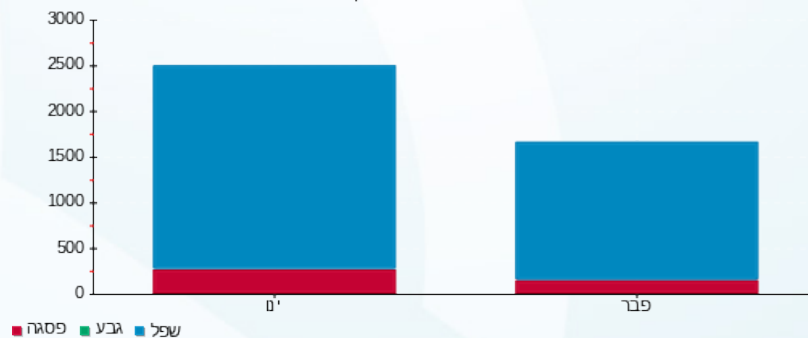



03/04/25 תאריך הפקה:
 31/03/25 תאריך קריאה נוכחית:
 01/03/25 תאריך קריאה קודמת:

שם דייר: בנין A - נקודת טבע מ.ש.מ.
 שם אתר: מרכז עזריאלי חולון

לקוח/ה נכבד/ה, אנו מתכבדים להגיש את חישוב צריכת החשמל לתקופה 01/03/25 - 31/03/25:

בנין A - נקודת טבע מ.ש.מ. - 9 - 16226535 (3x63)

סוג תעריף	סוג צריכה	קריאה קודמת	קריאה נוכחית	סה"כ צריכה בקוט"ש	מחיר לקוט"ש בא"ג	סה"כ לתשלום
פרטי חשבון עבור תאריכים:			01/03/25	18/03/25		
777	פסגה	162,096.73	162,553.72	456.99	42.18	192.76 ₪
778	גבע	54,552.40	54,552.40	0.00	0.00	0.00 ₪
779	שפל	246,350.35	248,088.42	1,738.07	37.80	656.99 ₪

בנין A - נקודת טבע מ.ש.מ. - 9 - 21038713 (3x63)

סוג תעריף	סוג צריכה	קריאה קודמת	קריאה נוכחית	סה"כ צריכה בקוט"ש	מחיר לקוט"ש בא"ג	סה"כ לתשלום
פרטי חשבון עבור תאריכים:			19/03/25	31/03/25		
777	פסגה	0.00	0.00	0.00	42.18	0.00 ₪
778	גבע	0.00	0.00	0.00	0.00	0.00 ₪
779	שפל	0.00	0.00	0.00	37.80	0.00 ₪

סה"כ לדירה:

פסגה	גבע	שפל	סה"כ	שיא ביקוש
456.99	0.00	1,738.07	2,195.06	2.62
192.76 ₪	0.00 ₪	656.99 ₪	849.75 ₪	

סה"כ צריכה
 סה"כ לתשלום

245.92 ₪	תשלום קבוע	
13.07 ₪	תשלום עבור גודל חיבור בKVA (3x126)	
1,108.74 ₪	סה"כ לתשלום	לא כולל מע"מ

התפלגות חיוב בש"ח לפי תע"ז

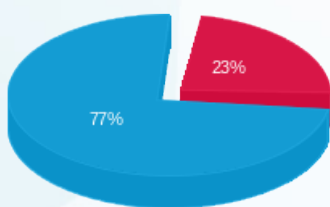

פסגה (192.76 ₪)
 גבע (0.00 ₪)
 שפל (656.99 ₪)

הסטוריית צריכה בקוט"ש

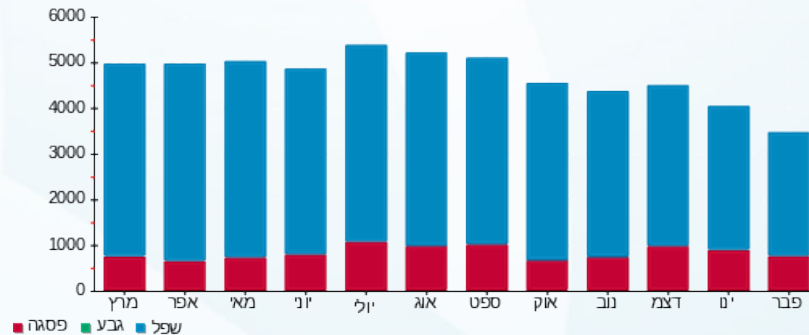



03/04/25

תאריך הפקה:

שם דייר: בניין A - נת"ע - שלט

31/03/25

תאריך קריאה נוכחית:

שם אתר: מרכז עזריאלי חולון

01/03/25

תאריך קריאה קודמת:

לקוח/ה נכבד/ה, אנו מתכבדים להגיש את חישוב צריכת החשמל לתקופה 01/03/25 - 31/03/25:

בניין A שלט נת"ע - 9 - 13044110 (3x16)

סוג תעריף	סוג צריכה	קריאה קודמת	קריאה נוכחית	סה"כ צריכה בקוט"ש	מחיר לקוט"ש בא"ג	סה"כ לתשלום
פרטי חשבון עבור תאריכים:						
777	פסגה	01/03/25	31/03/25	0.00	42.18	0.00 ₪
778	גבע	953.75	953.75	0.00	0.00	0.00 ₪
779	שפל	3,101.85	3,101.85	0.00	37.80	0.00 ₪

סה"כ לדייר:

פסגה	גבע	שפל	סה"כ	שיא ביקוש
0.00	0.00	0.00	0.00	
0.00 ₪	0.00 ₪	0.00 ₪	0.00 ₪	

סה"כ צריכה

סה"כ לתשלום

0.00 ₪	תשלום קבוע	
3.32 ₪	תשלום עבור גודל חיבור KVA (3x16)	
3.32 ₪	סה"כ לתשלום	לא כולל מע"מ





03/04/25 תאריך הפקה:
 31/03/25 תאריך קריאה נוכחית:
 01/03/25 תאריך קריאה קודמת:

שם דייר: בניין A - סלקום
 שם אתר: מרכז עזריאלי חולון

לקוח/ה נכבד/ה, אנו מתכבדים להגיש את חישוב צריכת החשמל לתקופה 01/03/25 - 31/03/25:

בניין A - סלקום - 1 - 16226535 (3x26.66664)

סוג תעריף	סוג צריכה	קריאה קודמת	קריאה נוכחית	סה"כ צריכה בקוט"ש	מחיר לקוט"ש בא"ג	סה"כ לתשלום
פרטי חשבון עבור תאריכים:			01/03/25	18/03/25		
777	פסגה	44,828.08	45,043.05	214.97	42.18	90.67 ₪
778	גבע	19,390.98	19,390.98	0.00	0.00	0.00 ₪
779	שפל	100,837.47	101,668.95	831.48	37.80	314.30 ₪

בניין A סלקום 1/3 - 16226535-1 - 21038713 (3x26.666666664)

סוג תעריף	סוג צריכה	קריאה קודמת	קריאה נוכחית	סה"כ צריכה בקוט"ש	מחיר לקוט"ש בא"ג	סה"כ לתשלום
פרטי חשבון עבור תאריכים:			19/03/25	31/03/25		
777	פסגה	0.00	0.00	0.00	42.18	0.00 ₪
778	גבע	0.00	0.00	0.00	0.00	0.00 ₪
779	שפל	0.00	0.00	0.00	37.80	0.00 ₪

סה"כ לדירה:

פסגה	גבע	שפל	סה"כ	שיא ביקוש
214.97	0.00	831.48	1,046.45	1.93
90.67 ₪	0.00 ₪	314.30 ₪	404.97 ₪	

סה"כ צריכה
 סה"כ לתשלום

245.92 ₪	תשלום קבוע	
16.60 ₪	תשלום עבור גודל חיבור בKVA (3x53.33)	
667.49 ₪	סה"כ לתשלום	לא כולל מע"מ

התפלגות חיוב בש"ח לפי תע"ז

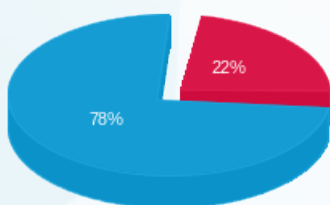

פסגה (90.67 ₪) ■
 גבע (0.00 ₪) ■
 שפל (314.30 ₪) ■

הסטוריית צריכה בקוט"ש

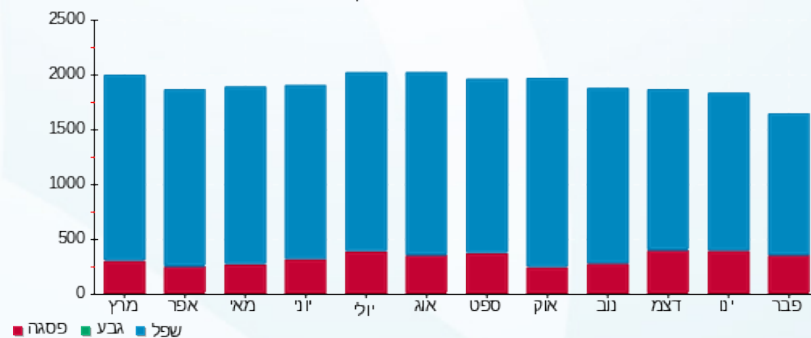

פסגה ■ גבע ■ שפל





03/04/25

תאריך הפקה:

שם דייר: בניין A - ספייס - מכון כושר

31/03/25

תאריך קריאה נוכחית:

שם אתר: מרכז עזריאלי חולון

01/03/25

תאריך קריאה קודמת:

לקוח/ה נכבד/ה, אנו מתכבדים להגיש את חישוב צריכת החשמל לתקופה 01/03/25 - 31/03/25:

בניין A ספייס - מכון כושר - 5 - 13044111(3x210)

סוג תעריף	סוג צריכה	קריאה קודמת	קריאה נוכחית	סה"כ צריכה בקוט"ש	מחיר לקוט"ש בא"ג	סה"כ לתשלום
פרטי חשבון עבור תאריכים:						
777	פסגה	01/03/25	31/03/25	3,904.80	42.18	1,647.04 ₪
778	גבע	274,156.80	274,156.80	0.00	0.00	0.00 ₪
779	שפל	862,857.60	874,823.20	11,965.60	37.80	4,523.00 ₪

סה"כ לדיר:

פסגה	גבע	שפל	סה"כ	שיא ביקוש
3,904.80	0.00	11,965.60	15,870.40	59.26
1,647.04 ₪	0.00 ₪	4,523.00 ₪	6,170.04 ₪	

סה"כ צריכה

סה"כ לתשלום

245.92 ₪	תשלום קבוע	
43.57 ₪	תשלום עבור גודל חיבור בKVA (3x210)	
6,459.53 ₪	סה"כ לתשלום	לא כולל מע"מ

התפלגות חיוב בש"ח לפי תעו"ז

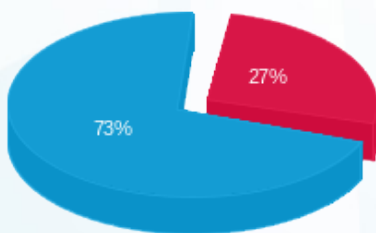

- פסגה (1,647.04 ₪) - 27%
- גבע (0.00 ₪) - 0%
- שפל (4,523.00 ₪) - 73%

הסטוריית צריכה בקוט"ש

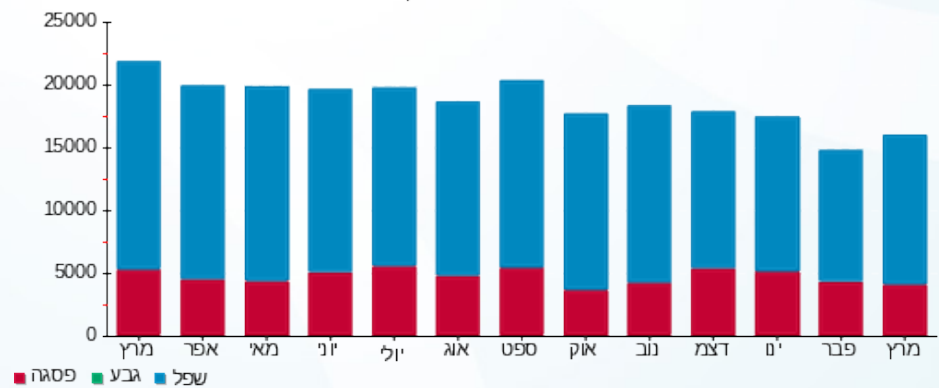



03/04/25

תאריך הפקדה:

שם דייר: בניין A - פיצה סנטרל

31/03/25

תאריך קריאה נוכחית:

שם אתר: מרכז עזריאלי חולון

01/03/25

תאריך קריאה קודמת:

לקוח/ה נכבד/ה, אנו מתכבדים להגיש את חישוב צריכת החשמל לתקופה 01/03/25 - 31/03/25:

בניין A - פיצה סנטרל - 3 - 13044061(3x250)

סוג תעריף	סוג צריכה	קריאה קודמת	קריאה נוכחית	סה"כ צריכה בקוט"ש	מחיר לקוט"ש בא"ג	סה"כ לתשלום
פרטי חשבון עבור תאריכים:			01/03/25	19/03/25		
777	פסגה	178,056.66	179,079.36	1,022.70	42.18	431.37 ₪
778	גבע	64,415.00	64,415.00	0.00	0.00	0.00 ₪
779	שפל	278,484.27	281,349.79	2,865.52	37.80	1,083.17 ₪

בניין A - פיצה סנטרל - 3 - 21038730(3x250)

סוג תעריף	סוג צריכה	קריאה קודמת	קריאה נוכחית	סה"כ צריכה בקוט"ש	מחיר לקוט"ש בא"ג	סה"כ לתשלום
פרטי חשבון עבור תאריכים:			19/03/25	31/03/25		
777	פסגה	0.00	0.00	0.00	42.18	0.00 ₪
778	גבע	0.00	0.00	0.00	0.00	0.00 ₪
779	שפל	0.00	0.00	0.00	37.80	0.00 ₪

סה"כ לדייר:

פסגה	גבע	שפל	סה"כ	שיא ביקוש
1,022.70	0.00	2,865.52	3,888.22	11.07
431.37 ₪	0.00 ₪	1,083.17 ₪	1,514.54 ₪	

סה"כ צריכה

סה"כ לתשלום

245.92 ₪	תשלום קבוע	
53.54 ₪	תשלום עבור גודל חיבור בKVA (3x500)	
1,814.00 ₪	סה"כ לתשלום	לא כולל מע"מ

התפלגות חיוב בש"ח לפי תע"ז

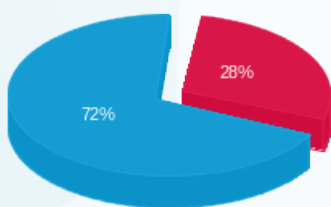

פסגה (431.37 ₪) ■
גבע (0.00 ₪) ■
שפל (1,083.17 ₪) ■

הסטוריית צריכה בקוט"ש



פסגה ■ גבע ■ שפל





03/04/25 תאריך הפקה:
 31/03/25 תאריך קריאה נוכחית:
 01/03/25 תאריך קריאה קודמת:

שם דייר: בניין A - פלאפון
 שם אתר: מרכז עזריאלי חולון

לקוח/ה נכבד/ה, אנו מתכבדים להגיש את חישוב צריכת החשמל לתקופה 01/03/25 - 31/03/25:

בניין A - פלאפון - 1 - 16226535 (3x26.666664)

סוג תעריף	סוג צריכה	קריאה קודמת	קריאה נוכחית	סה"כ צריכה בקוט"ש	מחיר לקוט"ש בא"ג	סה"כ לתשלום
פרטי חשבון עבור תאריכים:			01/03/25	18/03/25		
777	פסגה	44,828.12	45,043.09	214.97	42.18	90.67 ₪
778	גבע	19,391.00	19,391.00	0.00	0.00	0.00 ₪
779	שפל	100,837.56	101,669.04	831.48	37.80	314.30 ₪

בניין A פלאפון 1-16226535 - 1/3 - 21038713 (3x26.666666666666)

סוג תעריף	סוג צריכה	קריאה קודמת	קריאה נוכחית	סה"כ צריכה בקוט"ש	מחיר לקוט"ש בא"ג	סה"כ לתשלום
פרטי חשבון עבור תאריכים:			19/03/25	31/03/25		
777	פסגה	0.00	0.00	0.00	42.18	0.00 ₪
778	גבע	0.00	0.00	0.00	0.00	0.00 ₪
779	שפל	0.00	0.00	0.00	37.80	0.00 ₪

סה"כ לדירה:

פסגה	גבע	שפל	סה"כ	שיא ביקוש
214.97	0.00	831.48	1,046.45	1.93
90.67 ₪	0.00 ₪	314.30 ₪	404.98 ₪	

סה"כ צריכה
 סה"כ לתשלום

245.92 ₪	תשלום קבוע	
16.60 ₪	תשלום עבור גודל חיבור בKVA (3x53.33)	
667.49 ₪	סה"כ לתשלום	לא כולל מע"מ

התפלגות חיוב בש"ח לפי תע"ז

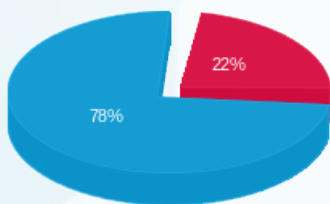

פסגה (90.67 ₪) ■
 גבע (0.00 ₪) ■
 שפל (314.30 ₪) ■

הסטוריית צריכה בקוט"ש

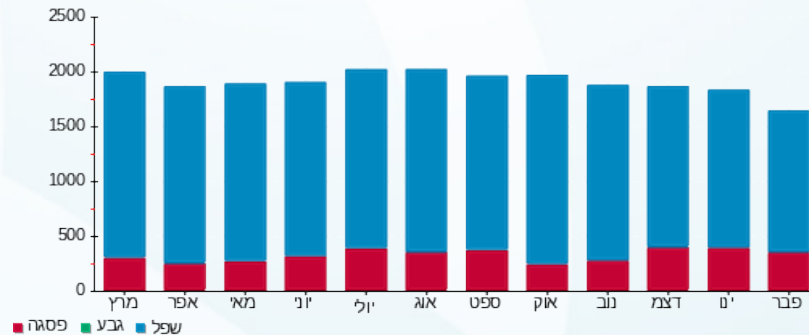



03/04/25

תאריך הפקה:

שם דייר: בניין A - ק.0 - בי.בי.בי

31/03/25

תאריך קריאה נוכחית:

שם אתר: מרכז עזריאלי חולון

01/03/25

תאריך קריאה קודמת:

לקוח/ה נכבד/ה, אנו מתכבדים להגיש את חישוב צריכת החשמל לתקופה 01/03/25 - 31/03/25:

בניין A - ק.0 - בי.בי.בי - 2 - 13044061(3x200)

סוג תעריף	סוג צריכה	קריאה קודמת	קריאה נוכחית	סה"כ צריכה בקוט"ש	מחיר לקוט"ש בא"ג	סה"כ לתשלום
פרטי חשבון עבור תאריכים:			19/03/25	01/03/25		
777	פסגה	442,067.98	445,389.76	3,321.78	42.18	1,401.13 ₪
778	גבע	183,854.40	183,854.40	0.00	0.00	0.00 ₪
779	שפל	724,390.05	732,057.51	7,667.46	37.80	2,898.30 ₪

בניין A - ק.0 - בי.בי.בי - 2 - 21038730(3x200)

סוג תעריף	סוג צריכה	קריאה קודמת	קריאה נוכחית	סה"כ צריכה בקוט"ש	מחיר לקוט"ש בא"ג	סה"כ לתשלום
פרטי חשבון עבור תאריכים:			31/03/25	19/03/25		
777	פסגה	0.00	0.00	0.00	42.18	0.00 ₪
778	גבע	0.00	0.00	0.00	0.00	0.00 ₪
779	שפל	0.00	0.00	0.00	37.80	0.00 ₪

סה"כ לדירה:

פסגה	גבע	שפל	סה"כ	שיא ביקוש
3,321.78	0.00	7,667.46	10,989.24	10.27
1,401.13 ₪	0.00 ₪	2,898.30 ₪	4,299.42 ₪	

סה"כ צריכה
סה"כ לתשלום

245.92 ₪	תשלום קבוע	
42.83 ₪	תשלום עבור גודל חיבור בKVA (3x400)	
4,588.17 ₪	סה"כ לתשלום	לא כולל מע"מ

התפלגות חיוב בש"ח לפי תע"ז

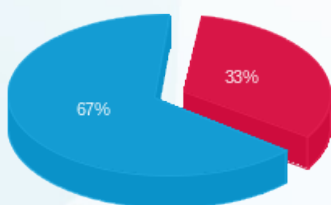

פסגה (1,401.13 ₪)
גבע (0.00 ₪)
שפל (2,898.30 ₪)

הסטוריית צריכה בקוט"ש

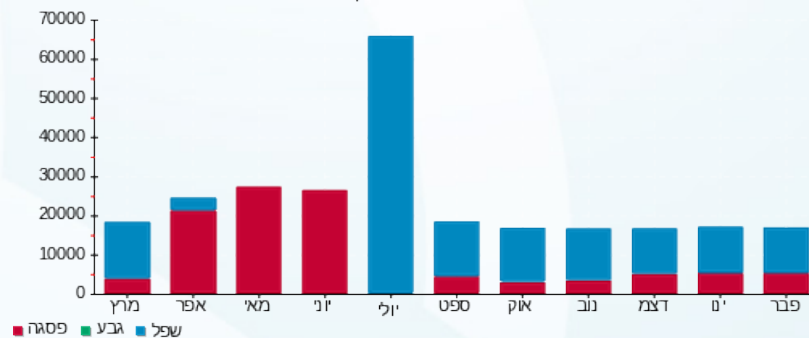

03/04/25 תאריך הפקה:
 31/03/25 תאריך קריאה נוכחית:
 01/03/25 תאריך קריאה קודמת:

שם דייר: בנין A - ק.0 - גרצל בר
 שם אתר: מרכז עזריאלי חולון

לקוח/ה נכבד/ה, אנו מתכבדים להגיש את חישוב צריכת החשמל לתקופה 01/03/25 - 31/03/25:

בנין A - ק.0 - גרצל בר - 1 - 13044061(3x80)

סוג תעריף	סוג צריכה	קריאה קודמת	קריאה נוכחית	סה"כ צריכה בקוט"ש	מחיר לקוט"ש בא"ג	סה"כ לתשלום
פרטי חשבון עבור תאריכים:			19/03/25	01/03/25		
777	פסגה	103,736.06	103,947.27	211.22	42.18	89.09 ₪
778	גבע	29,931.80	29,931.80	0.00	0.00	0.00 ₪
779	שפל	136,765.47	138,988.29	2,222.82	37.80	840.23 ₪

בנין A - ק.0 - גרצל בר - 1 - 21038730(3x80)

סוג תעריף	סוג צריכה	קריאה קודמת	קריאה נוכחית	סה"כ צריכה בקוט"ש	מחיר לקוט"ש בא"ג	סה"כ לתשלום
פרטי חשבון עבור תאריכים:			31/03/25	19/03/25		
777	פסגה	0.00	0.00	0.00	42.18	0.00 ₪
778	גבע	0.00	0.00	0.00	0.00	0.00 ₪
779	שפל	0.00	0.00	0.00	37.80	0.00 ₪

סה"כ לדירה:

פסגה	גבע	שפל	סה"כ	שיא ביקוש
211.22	0.00	2,222.82	2,434.04	10.13
₪ 89.09	₪ 0.00	₪ 840.23	₪ 929.32	

סה"כ צריכה
 סה"כ לתשלום

לא כולל מע"מ	סה"כ לתשלום	תשלום עבור גודל חיבור בKVA (3x160)	תשלום קבוע
	1,192.37 ₪	17.13 ₪	245.92 ₪

התפלגות חיוב בש"ח לפי תע"ז

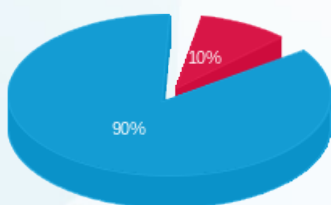

פסגה (89.09 ₪)
 גבע (0.00 ₪)
 שפל (840.23 ₪)

הסטוריית צריכה בקוט"ש



03/04/25 תאריך הפקה:
 31/03/25 תאריך קריאה נוכחית:
 01/03/25 תאריך קריאה קודמת:

שם דייר: בניין A - ק.0 - גרצל בר - מחסן
 שם אתר: מרכז עזריאלי חולון

לקוח/ה נכבד/ה, אנו מתכבדים להגיש את חישוב צריכת החשמל לתקופה 01/03/25 - 31/03/25:

בניין A - ק.0 - גרצל בר - מחסן 7 - 16226535(3x32)

סוג תעריף	סוג צריכה	קריאה קודמת	קריאה נוכחית	סה"כ צריכה בקוט"ש	מחיר לקוט"ש בא"ג	סה"כ לתשלום
פרטי חשבון עבור תאריכים:			18/03/25	01/03/25		
777	פסגה	11,628.46	11,688.26	59.80	42.18	25.22 ₪
778	גבע	5,060.95	5,060.95	0.00	0.00	0.00 ₪
779	שפל	27,677.37	27,905.27	227.91	37.80	86.15 ₪

בניין A - ק.0 - גרצל בר - מחסן 7 - 21038713(3x32)

סוג תעריף	סוג צריכה	קריאה קודמת	קריאה נוכחית	סה"כ צריכה בקוט"ש	מחיר לקוט"ש בא"ג	סה"כ לתשלום
פרטי חשבון עבור תאריכים:			31/03/25	19/03/25		
777	פסגה	0.00	0.00	0.00	42.18	0.00 ₪
778	גבע	0.00	0.00	0.00	0.00	0.00 ₪
779	שפל	0.00	0.00	0.00	37.80	0.00 ₪

סה"כ לדירה:

פסגה	גבע	שפל	סה"כ	שיא ביקוש
59.80	0.00	227.91	287.71	1.52
25.22 ₪	0.00 ₪	86.15 ₪	111.37 ₪	

סה"כ צריכה
סה"כ לתשלום

תשלום קבוע	תשלום עבור גודל חיבור בKVA (3x64)	סה"כ לתשלום
245.92 ₪	6.64 ₪	363.93 ₪

לא כולל מע"מ

התפלגות חיוב בש"ח לפי תע"ז

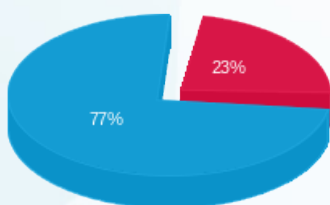

■ פסגה (25.22 ₪)
 ■ גבע (0.00 ₪)
 ■ שפל (86.15 ₪)

הסטוריית צריכה בקוט"ש

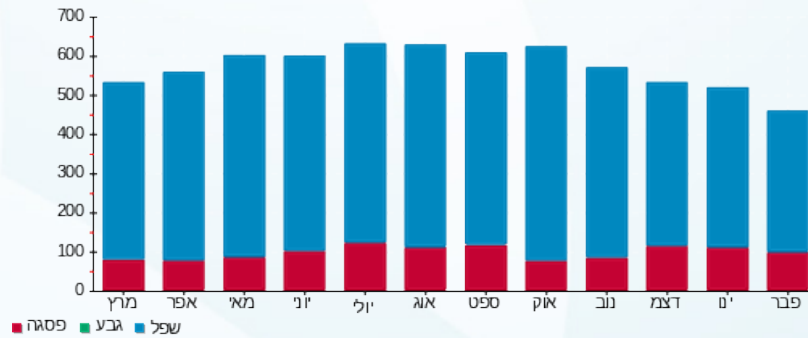

03/04/25 תאריך הפקה:
 31/03/25 תאריך קריאה נוכחי:
 01/03/25 תאריך קריאה קודמת:

שם דייר: בנין A - ק.01 - גנרטור חירום קומתי
 שם אתר: מרכז עזריאלי חולון

לקוח/ה נכבד/ה, אנו מתכבדים להגיש את חישוב צריכת החשמל לתקופה 01/03/25 - 31/03/25:

בנין A גנרטור חירום קומתי ק.1 - 1 - 16224436(0x0)

סוג תעריף	סוג צריכה	קריאה קודמת	קריאה נוכחית	סה"כ צריכה בקוט"ש	מחיר לקוט"ש בא"ג	סה"כ לתשלום
פרטי חשבון עבור תאריכים:						
777	פסגה	01/03/25	31/03/25	0.00	42.18	0.00 ₪
778	גבע	01/03/25	31/03/25	0.00	0.00	0.00 ₪
779	שפל	01/03/25	31/03/25	0.00	37.80	0.00 ₪

סה"כ לדייר:

פסגה	גבע	שפל	סה"כ	שיא ביקוש
0.00	0.00	0.00	0.00	
0.00 ₪	0.00 ₪	0.00 ₪	0.00 ₪	

סה"כ צריכה
 סה"כ לתשלום

245.92 ₪	תשלום קבוע	
0.00 ₪	תשלום עבור גודל חיבור בKVA (0x0)	
245.92 ₪	סה"כ לתשלום	לא כולל מע"מ

התפלגות חיוב בש"ח לפי תעו"ז

פסגה (0.00 ₪)
 גבע (0.00 ₪)
 שפל (0.00 ₪)

הסטוריית צריכה בקוט"ש

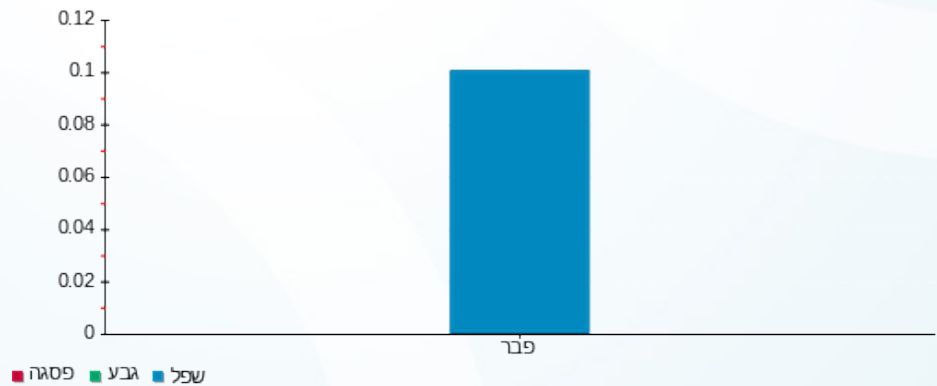



03/04/25

תאריך הפקה:

שם דייר: בנין A - ק.01 - חברת ש.ב.א - ב.ח.
שם אתר: מרכז עזריאלי חולון

31/03/25

תאריך קריאה נוכחית:

01/03/25

תאריך קריאה קודמת:

לקוח/ה נכבד/ה, אנו מתכבדים להגיש את חישוב צריכת החשמל לתקופה 01/03/25 - 31/03/25:

בנין A חברת ש.ב.א קומה 1 ב.ח. - 1 - 16224420(3x630)

סוג תעריף	סוג צריכה	קריאה קודמת	קריאה נוכחית	סה"כ צריכה בקוט"ש	מחיר לקוט"ש בא"ג	סה"כ לתשלום
פרטי חשבון עבור תאריכים:						
777	פסגה	01/03/25	31/03/25	2,399.00	42.18	1,011.90 ₪
778	גבע	139,044.70	139,044.70	0.00	0.00	0.00 ₪
779	שפל	664,929.50	676,564.70	11,635.20	37.80	4,398.11 ₪

סה"כ לדייר:

פסגה	גבע	שפל	סה"כ	שיא ביקוש
2,399.00	0.00	11,635.20	14,034.20	
1,011.90 ₪	0.00 ₪	4,398.11 ₪	5,410.00 ₪	

סה"כ צריכה

סה"כ לתשלום

245.92 ₪	תשלום קבוע	
130.70 ₪	תשלום עבור גודל חיבור בKVA (3x630)	
5,786.62 ₪	סה"כ לתשלום	לא כולל מע"מ

התפלגות חיוב בש"ח לפי תעו"ז

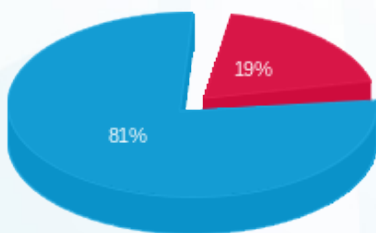

- פסגה (1,011.90 ₪) 81%
- גבע (0.00 ₪) 0%
- שפל (4,398.11 ₪) 19%

הסטוריית צריכה בקוט"ש

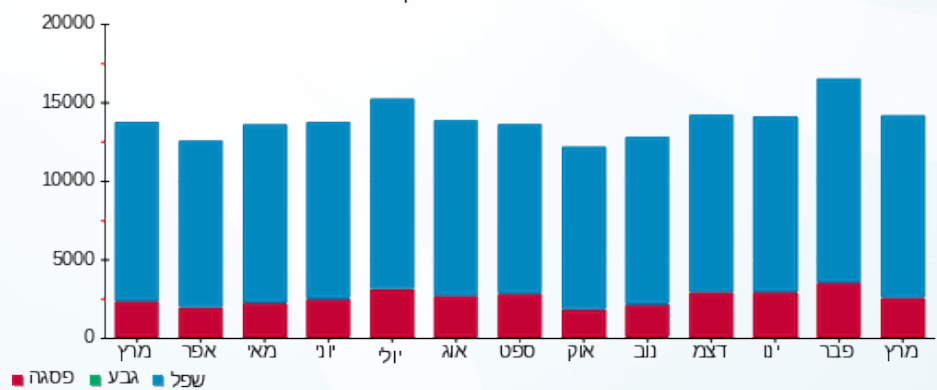

03/04/25 תאריך הפקה:
 31/03/25 תאריך קריאה נוכחית:
 01/03/25 תאריך קריאה קודמת:

שם דייר: בניין A - ק.02 - הסטוק
 שם אתר: מרכז עזריאלי חולון

לקוח/ה נכבד/ה, אנו מתכבדים להגיש את חישוב צריכת החשמל לתקופה 01/03/25 - 31/03/25:

בניין A - ק.02 - הסטוק - 6 - 16226535(3x125)

סוג תעריף	סוג צריכה	קריאה קודמת	קריאה נוכחית	סה"כ צריכה בקוט"ש	מחיר לקוט"ש בא"ג	סה"כ לתשלום
פרטי חשבון עבור תאריכים:			01/03/25	18/03/25		
777	פסגה	193,099.35	193,912.92	813.56	42.18	343.16 ₪
778	גבע	46,609.00	46,609.00	0.00	0.00	0.00 ₪
779	שפל	131,733.10	134,006.65	2,273.55	37.80	859.40 ₪

בניין A - ק.2 - הסטוק - 6 - 21038713(3x125)

סוג תעריף	סוג צריכה	קריאה קודמת	קריאה נוכחית	סה"כ צריכה בקוט"ש	מחיר לקוט"ש בא"ג	סה"כ לתשלום
פרטי חשבון עבור תאריכים:			19/03/25	31/03/25		
777	פסגה	0.00	0.00	0.00	42.18	0.00 ₪
778	גבע	0.00	0.00	0.00	0.00	0.00 ₪
779	שפל	0.00	0.00	0.00	37.80	0.00 ₪

סה"כ לדירה:

פסגה	גבע	שפל	סה"כ	שיא ביקוש
813.56	0.00	2,273.55	3,087.11	1.61
343.16 ₪	0.00 ₪	859.40 ₪	1,202.56 ₪	

סה"כ צריכה
 סה"כ לתשלום

245.92 ₪	תשלום קבוע	
25.93 ₪	תשלום עבור גודל חיבור בKVA (3x250)	
1,474.41 ₪	סה"כ לתשלום	לא כולל מע"מ

התפלגות חיוב בש"ח לפי תע"ז

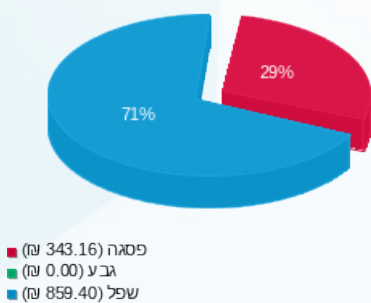

הסטוריית צריכה בקוט"ש

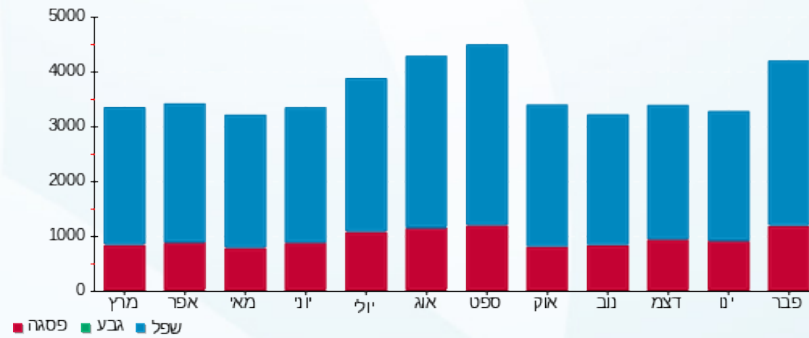

03/04/25 תאריך הפקה:
 31/03/25 תאריך קריאה נוכחית:
 01/03/25 תאריך קריאה קודמת:

שם דייר: בנין A - ק.03 - צ'ינג' הלת'קר ישראל בע"מ
 שם אתר: מרכז עזריאלי חולון

לקוח/ה נכבד/ה, אנו מתכבדים להגיש את חישוב צריכת החשמל לתקופה 01/03/25 - 31/03/25:

בנין A - ק.03 - פיריין 5 - (3x415.8)13044061

סוג תעריף	סוג צריכה	קריאה קודמת	קריאה נוכחית	סה"כ צריכה בקוט"ש	מחיר לקוט"ש בא"ג	סה"כ לתשלום
פרטי חשבון עבור תאריכים:			01/03/25	18/03/25		
777	פסגה	633,092.59	636,377.45	3,284.86	42.18	1,385.55 ₪
778	גבע	251,141.88	251,141.88	0.00	0.00	0.00 ₪
779	שפל	1,163,128.82	1,175,841.27	12,712.44	37.80	4,805.30 ₪

בנין A פיריין קומה 3 - 5 - (3x415.8)21038730

סוג תעריף	סוג צריכה	קריאה קודמת	קריאה נוכחית	סה"כ צריכה בקוט"ש	מחיר לקוט"ש בא"ג	סה"כ לתשלום
פרטי חשבון עבור תאריכים:			19/03/25	31/03/25		
777	פסגה	0.00	0.00	0.00	42.18	0.00 ₪
778	גבע	0.00	0.00	0.00	0.00	0.00 ₪
779	שפל	0.00	0.00	0.00	37.80	0.00 ₪

סה"כ לדייר:

פסגה	גבע	שפל	סה"כ	שיא ביקוש
3,284.86	0.00	12,712.44	15,997.30	148.60
1,385.55 ₪	0.00 ₪	4,805.30 ₪	6,190.86 ₪	

סה"כ צריכה
 סה"כ לתשלום

245.92 ₪	תשלום קבוע	
130.70 ₪	תשלום עבור גודל חיבור בKVA (3x831.6)	
6,567.47 ₪	סה"כ לתשלום	לא כולל מע"מ

התפלגות חיוב בש"ח לפי תע"ז

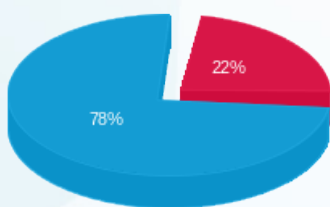

פסגה (1,385.55 ₪)
 גבע (0.00 ₪)
 שפל (4,805.30 ₪)

הסטוריית צריכה בקוט"ש





03/04/25

תאריך הפקה:

שם דייר: בניין A - ק.04 - וויטיקס

31/03/25

תאריך קריאה נוכחית:

שם אתר: מרכז עזריאלי חולון

01/03/25

תאריך קריאה קודמת:

לקוח/ה נכבד/ה, אנו מתכבדים להגיש את חישוב צריכת החשמל לתקופה 01/03/25 - 31/03/25:

בניין A - ק.04 - וויטיקס - 4 - 16226535 (3x321.3)

סוג תעריף	סוג צריכה	קריאה קודמת	קריאה נוכחית	סה"כ צריכה בקוט"ש	מחיר לקוט"ש בא"ג	סה"כ לתשלום
פרטי חשבון עבור תאריכים:			01/03/25	18/03/25		
777	פסגה	360,952.13	361,982.87	1,030.74	42.18	434.77 ₪
778	גבע	119,651.10	119,651.10	0.00	0.00	0.00 ₪
779	שפל	505,840.20	509,436.57	3,596.38	37.80	1,359.43 ₪

בניין A - ק.04 - וויטיקס - 4 - 21038713 (3x321.3)

סוג תעריף	סוג צריכה	קריאה קודמת	קריאה נוכחית	סה"כ צריכה בקוט"ש	מחיר לקוט"ש בא"ג	סה"כ לתשלום
פרטי חשבון עבור תאריכים:			19/03/25	31/03/25		
777	פסגה	0.00	0.00	0.00	42.18	0.00 ₪
778	גבע	0.00	0.00	0.00	0.00	0.00 ₪
779	שפל	0.00	0.00	0.00	37.80	0.00 ₪

סה"כ לדירה:

פסגה	גבע	שפל	סה"כ	שיא ביקוש
1,030.74	0.00	3,596.38	4,627.12	
434.77 ₪	0.00 ₪	1,359.43 ₪	1,794.20 ₪	

סה"כ צריכה

סה"כ לתשלום

245.92 ₪	תשלום קבוע	
130.70 ₪	תשלום עבור גודל חיבור בKVA (3x642.6)	
2,170.81 ₪	סה"כ לתשלום	לא כולל מע"מ

התפלגות חיוב בש"ח לפי תע"ז

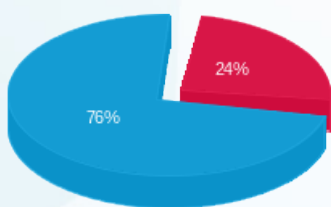

פסגה (434.77 ₪) 24%
גבע (0.00 ₪) 76%
שפל (1,359.43 ₪)

הסטוריית צריכה בקוט"ש

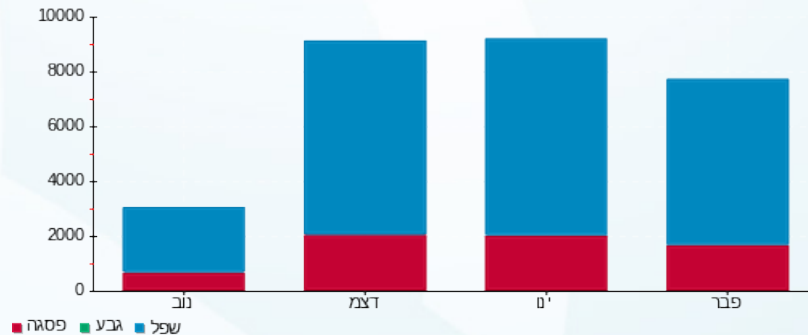



03/04/25 תאריך הפקה:
 31/03/25 תאריך קריאה נוכחית:
 01/03/25 תאריך קריאה קודמת:

שם דייר: בניין A - ק.05 - פיריין
שם אתר: מרכז עזריאלי חולון

לקוח/ה נכבד/ה, אנו מתכבדים להגיש את חישוב צריכת החשמל לתקופה 01/03/25 - 31/03/25:

בניין A - ק.05 - פיריין - 51% - 6 - 13044100(3x630)

סוג תעריף	סוג צריכה	קריאה קודמת	קריאה נוכחית	סה"כ צריכה בקוט"ש	מחיר לקוט"ש בא"ג	סה"כ לתשלום
פרטי חשבון עבור תאריכים:			01/03/25	31/03/25		
777	פסגה	667,440.00	671,854.00	4,414.00	42.18	1,861.83 ₪
778	גבע	219,140.00	219,140.00	0.00	0.00	0.00 ₪
779	שפל	1,098,622.00	1,122,316.00	23,694.00	37.80	8,956.33 ₪

בניין A - ק.05 - 1 - 17313035(3x200)

סוג תעריף	סוג צריכה	קריאה קודמת	קריאה נוכחית	סה"כ צריכה בקוט"ש	מחיר לקוט"ש בא"ג	סה"כ לתשלום
פרטי חשבון עבור תאריכים:			01/03/25	31/03/25		
777	פסגה	62,659.40	63,730.30	-1,070.90	42.18	-451.71 ₪
778	גבע	16,450.30	16,450.30	0.00	0.00	0.00 ₪
779	שפל	207,283.20	213,402.30	-6,119.10	37.80	-2,313.02 ₪

בניין A - ק.05 - 1 - 20281666(0x0)

סוג תעריף	סוג צריכה	קריאה קודמת	קריאה נוכחית	סה"כ צריכה בקוט"ש	מחיר לקוט"ש בא"ג	סה"כ לתשלום
פרטי חשבון עבור תאריכים:			01/03/25	31/03/25		
777	פסגה	64,924.90	65,651.70	-726.80	42.18	-306.56 ₪
778	גבע	11,856.70	11,856.70	0.00	0.00	0.00 ₪
779	שפל	149,434.30	153,784.70	-4,350.40	37.80	-1,644.45 ₪

סה"כ לדייר:

פסגה	גבע	שפל	סה"כ	שיא ביקוש
2,616.30	0.00	13,224.50	15,840.80	82.82
1,103.56 ₪	0.00 ₪	4,998.86 ₪	6,102.42 ₪	

סה"כ צריכה
 סה"כ לתשלום

0.00 ₪	תשלום קבוע	
89.21 ₪	תשלום עבור גודל חיבור בKVA (3x430)	
6,191.62 ₪	סה"כ לתשלום	לא כולל מע"מ





התפלגות חיוב בש"ח לפי תעו"ז

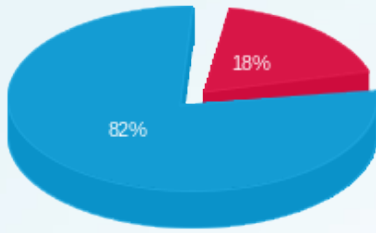

- פסגה (1,103.56 ש"ח)
- גבע (0.00 ש"ח)
- שפל (4,998.86 ש"ח)

הסטוריית צריכה בקוט"ש

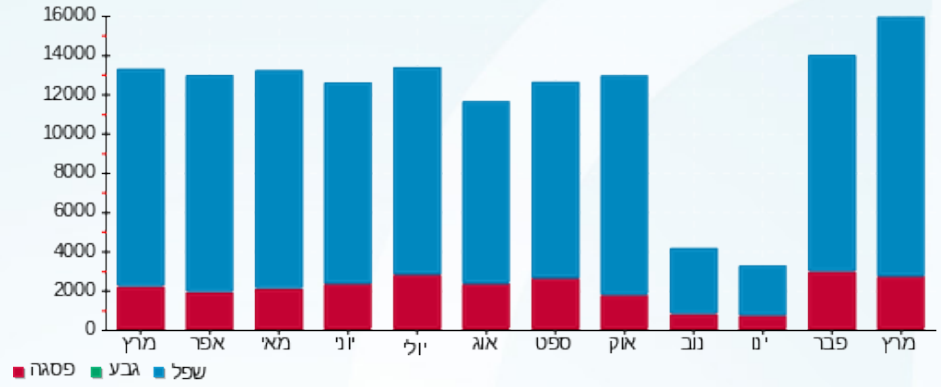

03/04/25 תאריך הפקה:
 31/03/25 תאריך קריאה נוכחית:
 01/03/25 תאריך קריאה קודמת:

שם דייר: בניין A - ק.05 - רוקוול
 שם אתר: מרכז עזריאלי חולון

לקוח/ה נכבד/ה, אנו מתכבדים להגיש את חישוב צריכת החשמל לתקופה 01/03/25 - 31/03/25:

בניין A - ק.05 - רוקוול - 1 - 17313035(3x200)

סוג תעריף	סוג צריכה	קריאה קודמת	קריאה נוכחית	סה"כ צריכה בקוט"ש	מחיר לקוט"ש בא"ג	סה"כ לתשלום
פרטי חשבון עבור תאריכים:			01/03/25	31/03/25		
777	פסגה	62,659.40	63,730.30	1,070.90	42.18	451.71 ₪
778	גבע	16,450.30	16,450.30	0.00	0.00	0.00 ₪
779	שפל	207,283.20	213,402.30	6,119.10	37.80	2,313.02 ₪

בניין A - ק.05 - רוקוול - 1 - 20281666(0x0)

סוג תעריף	סוג צריכה	קריאה קודמת	קריאה נוכחית	סה"כ צריכה בקוט"ש	מחיר לקוט"ש בא"ג	סה"כ לתשלום
פרטי חשבון עבור תאריכים:			01/03/25	31/03/25		
777	פסגה	64,924.90	65,651.70	726.80	42.18	306.56 ₪
778	גבע	11,856.70	11,856.70	0.00	0.00	0.00 ₪
779	שפל	149,434.30	153,784.70	4,350.40	37.80	1,644.45 ₪

סה"כ לדירה:

פסגה	גבע	שפל	סה"כ	שיא ביקוש
1,797.70	0.00	10,469.50	12,267.20	60.30
₪ 758.27	₪ 0.00	₪ 3,957.47	₪ 4,715.74	

סה"כ צריכה
 סה"כ לתשלום

245.92 ₪	תשלום קבוע	
41.49 ₪	תשלום עבור גודל חיבור בKVA (3x200)	
5,003.15 ₪	סה"כ לתשלום	לא כולל מע"מ

התפלגות חיוב בש"ח לפי תע"ז

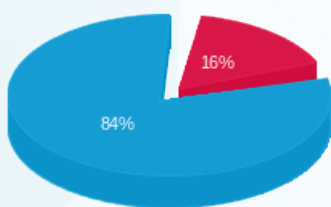

פסגה (758.27 ₪)
 גבע (0.00 ₪)
 שפל (3,957.47 ₪)

הסטוריית צריכה בקוט"ש

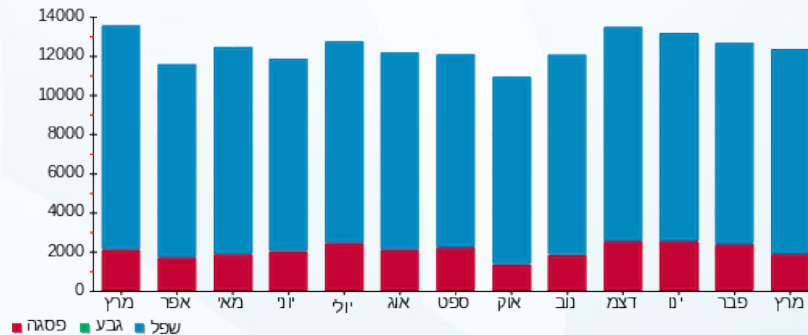

03/04/25 תאריך הפקה:
 31/03/25 תאריך קריאה נוכחית:
 01/03/25 תאריך קריאה קודמת:

שם דייר: בנין A - ק.06 - טלדור
 שם אתר: מרכז עזריאלי חולון

לקוח/ה נכבד/ה, אנו מתכבדים להגיש את חישוב צריכת החשמל לתקופה 01/03/25 - 31/03/25:

בנין A טלדור קומה 6 - 5 - 13044057 (3x630)

סוג תעריף	סוג צריכה	קריאה קודמת	קריאה נוכחית	סה"כ צריכה בקוט"ש	מחיר לקוט"ש בא"ג	סה"כ לתשלום
פרטי חשבון עבור תאריכים:						
777	פסגה	01/03/25	31/03/25	3,128.00	42.18	1,319.39 ₪
778	גבע	285,570.00	285,570.00	0.00	0.00	0.00 ₪
779	שפל	1,403,704.00	1,425,398.00	21,694.00	37.80	8,200.33 ₪

סה"כ לדייר:

פסגה	גבע	שפל	סה"כ	שיא ביקוש
3,128.00	0.00	21,694.00	24,822.00	68.24
1,319.39 ₪	0.00 ₪	8,200.33 ₪	9,519.72 ₪	

סה"כ צריכה
 סה"כ לתשלום

245.92 ₪	תשלום קבוע	
130.70 ₪	תשלום עבור גודל חיבור בKVA (3x630)	
9,896.34 ₪	סה"כ לתשלום	לא כולל מע"מ

התפלגות חיוב בש"ח לפי תעו"ז

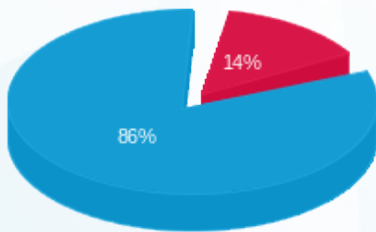

■ פסגה (1,319.39 ₪)
 ■ גבע (0.00 ₪)
 ■ שפל (8,200.33 ₪)

הסטוריית צריכה בקוט"ש

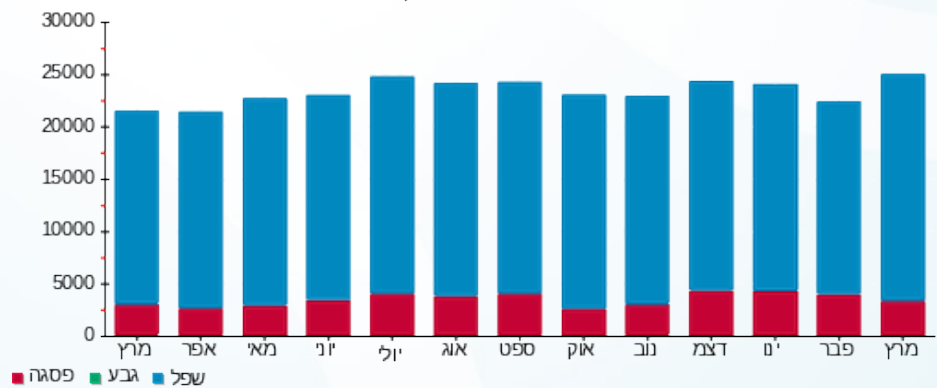



03/04/25

תאריך הפקה:

שם דייר: בנין A - ק.07 - טלדור

31/03/25

תאריך קריאה נוכחית:

שם אתר: מרכז עזריאלי חולון

01/03/25

תאריך קריאה קודמת:

לקוח/ה נכבד/ה, אנו מתכבדים להגיש את חישוב צריכת החשמל לתקופה 01/03/25 - 31/03/25:

בנין A טלדור- קומה 7 - 4 - 13044111(3x630)

סוג תעריף	סוג צריכה	קריאה קודמת	קריאה נוכחית	סה"כ צריכה בקוט"ש	מחיר לקוט"ש בא"ג	סה"כ לתשלום
פרטי חשבון עבור תאריכים:						
777	פסגה	01/03/25	31/03/25	3,344.00	42.18	1,410.50 ₪
778	גבע	243,760.00	243,760.00	0.00	0.00	0.00 ₪
779	שפל	1,180,294.00	1,199,320.00	19,026.00	37.80	7,191.83 ₪

סה"כ לדייר:

פסגה	גבע	שפל	סה"כ	שיא ביקוש
3,344.00	0.00	19,026.00	22,370.00	57.52
1,410.50 ₪	0.00 ₪	7,191.83 ₪	8,602.33 ₪	

סה"כ צריכה

סה"כ לתשלום

0.00 ₪	תשלום קבוע	
130.70 ₪	תשלום עבור גודל חיבור בKVA (3x630)	
8,733.02 ₪	סה"כ לתשלום	לא כולל מע"מ

התפלגות חיוב בש"ח לפי תע"ז

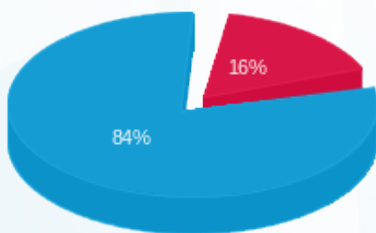

- פסגה (1,410.50 ₪) 84%
- גבע (0.00 ₪) 0%
- שפל (7,191.83 ₪) 16%

הסטוריית צריכה בקוט"ש

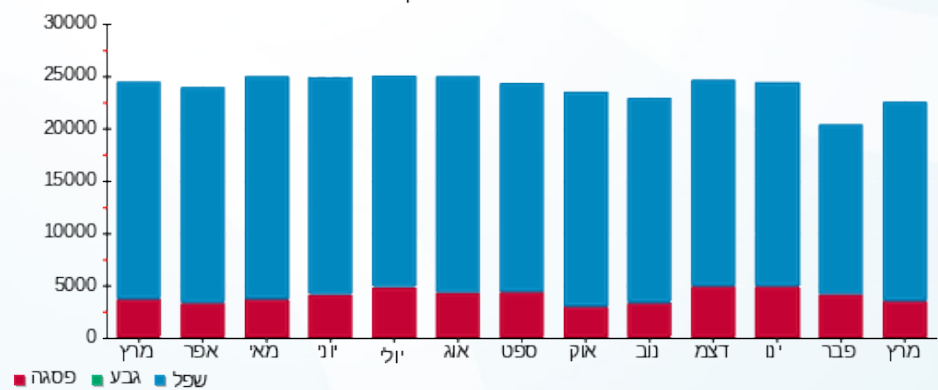

- פסגה
- גבע
- שפל





03/04/25

תאריך הפקדה:

שם דייר: בניין A - ק.09 - נת"ע

31/03/25

תאריך קריאה נוכחית:

שם אתר: מרכז עזריאלי חולון

01/03/25

תאריך קריאה קודמת:

לקוח/ה נכבד/ה, אנו מתכבדים להגיש את חישוב צריכת החשמל לתקופה 01/03/25 - 31/03/25:

בניין A נת"ע ק.09 - 4 - 13044057(3x630)

סוג תעריף	סוג צריכה	קריאה קודמת	קריאה נוכחית	סה"כ צריכה בקוט"ש	מחיר לקוט"ש בא"ג	סה"כ לתשלום
פרטי חשבון עבור תאריכים:						
777	פסגה	01/03/25	31/03/25	4,920.00	42.18	2,075.26 ₪
778	גבע	317,886.00	317,886.00	0.00	0.00	0.00 ₪
779	שפל	1,693,766.00	1,723,318.00	29,552.00	37.80	11,170.66 ₪

סה"כ לדייר:

פסגה	גבע	שפל	סה"כ	שיא ביקוש
4,920.00	0.00	29,552.00	34,472.00	96.52
2,075.26 ₪	0.00 ₪	11,170.66 ₪	13,245.91 ₪	

סה"כ צריכה

סה"כ לתשלום

0.00 ₪	תשלום קבוע	
130.70 ₪	תשלום עבור גודל חיבור בKVA (3x630)	
13,376.61 ₪	סה"כ לתשלום	לא כולל מע"מ

התפלגות חיוב בש"ח לפי תעו"ז

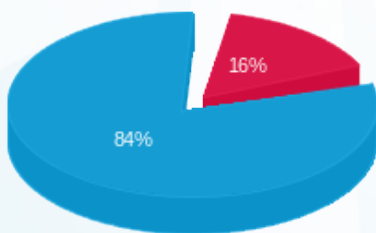

- פסגה (2,075.26 ₪) - 84%
- גבע (0.00 ₪) - 16%
- שפל (11,170.66 ₪) - 0%

הסטוריית צריכה בקוט"ש

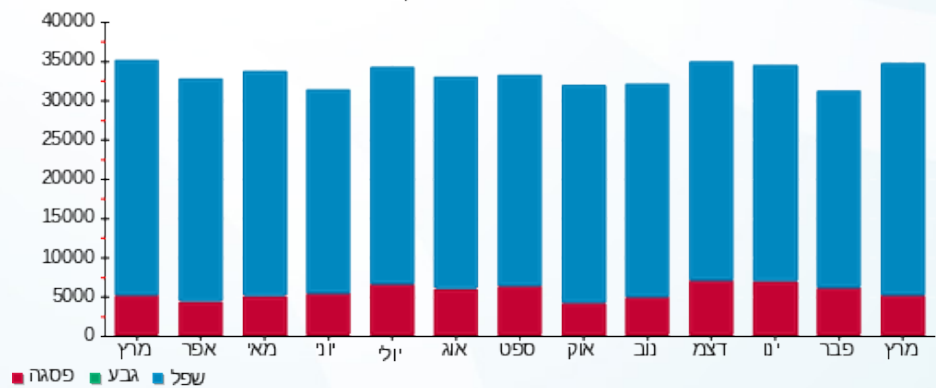



03/04/25

תאריך הפקדה:

שם דייר: בניין A - ק.10 - נת"ע

31/03/25

תאריך קריאה נוכחית:

שם אתר: מרכז עזריאלי חולון

01/03/25

תאריך קריאה קודמת:

לקוח/ה נכבד/ה, אנו מתכבדים להגיש את חישוב צריכת החשמל לתקופה 01/03/25 - 31/03/25:

בניין A - ק.10 - נת"ע - 3 - 13044111 (3x630)

סוג תעריף	סוג צריכה	קריאה קודמת	קריאה נוכחית	סה"כ צריכה בקוט"ש	מחיר לקוט"ש בא"ג	סה"כ לתשלום
פרטי חשבון עבור תאריכים:						
777	פסגה	01/03/25	31/03/25	2,214.00	42.18	933.87 ₪
778	גבע	97,368.00	97,368.00	0.00	0.00	0.00 ₪
779	שפל	466,146.00	478,672.00	12,526.00	37.80	4,734.83 ₪

סה"כ לדייר:

פסגה	גבע	שפל	סה"כ	שיא ביקוש
2,214.00	0.00	12,526.00	14,740.00	51.30
933.87 ₪	0.00 ₪	4,734.83 ₪	5,668.69 ₪	

סה"כ צריכה

סה"כ לתשלום

245.92 ₪	תשלום קבוע	
130.70 ₪	תשלום עבור גודל חיבור בKVA (3x630)	
6,045.31 ₪	סה"כ לתשלום	לא כולל מע"מ

התפלגות חיוב בש"ח לפי תעו"ז

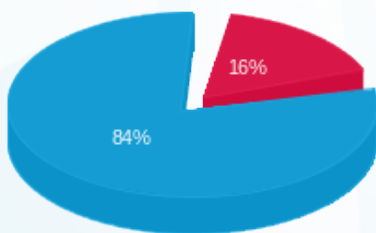

- פסגה (933.87 ₪) - 84%
- גבע (0.00 ₪) - 16%
- שפל (4,734.83 ₪) - 0%

הסטוריית צריכה בקוט"ש

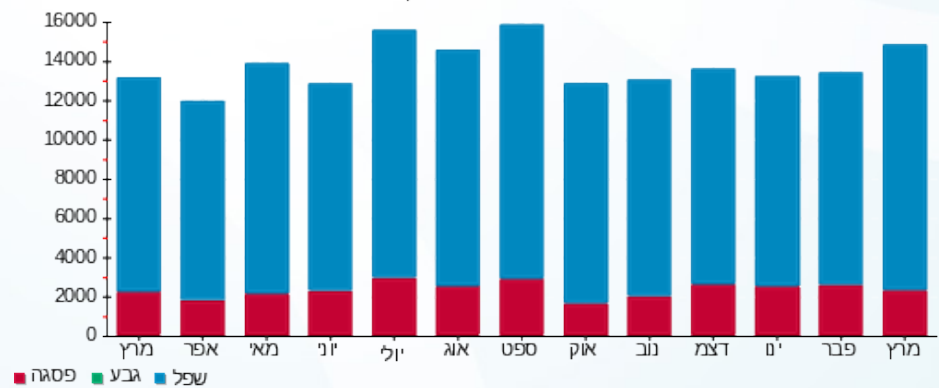

03/04/25 תאריך הפקה:
 31/03/25 תאריך קריאה נוכחית:
 01/03/25 תאריך קריאה קודמת:

שם דייר: בנין A - ק.11 - אלסטום 318 מ"ר
 שם אתר: מרכז עזריאלי חולון

לקוח/ה נכבד/ה, אנו מתכבדים להגיש את חישוב צריכת החשמל לתקופה 01/03/25 - 31/03/25:

בנין A - ק.11 - אלסטום 318 מ"ר - 1 - (3x110)22009786

סוג תעריף	סוג צריכה	קריאה קודמת	קריאה נוכחית	סה"כ צריכה בקוט"ש	מחיר לקוט"ש בא"ג	סה"כ לתשלום
פרטי חשבון עבור תאריכים:						
777	פסגה	01/03/25	31/03/25	339.68	42.18	143.28 ₪
778	גבע	132.44	132.44	0.00	0.00	0.00 ₪
779	שפל	28,909.10	30,266.06	1,356.96	37.80	512.93 ₪

סה"כ לדייר:

פסגה	גבע	שפל	סה"כ	שיא ביקוש
339.68	0.00	1,356.96	1,696.64	56.06
143.28 ₪	0.00 ₪	512.93 ₪	656.21 ₪	

סה"כ צריכה
 סה"כ לתשלום

245.92 ₪	תשלום קבוע	
207.45 ₪	תשלום עבור גודל חיבור בKVA (3x110)	
1,109.58 ₪	סה"כ לתשלום	לא כולל מע"מ

התפלגות חיוב בש"ח לפי תעו"ז

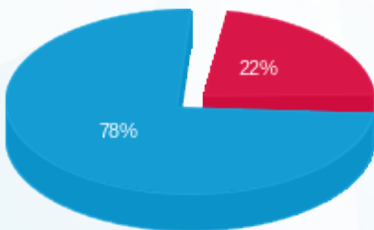

פסגה (143.28 ₪)
 גבע (0.00 ₪)
 שפל (512.93 ₪)

הסטוריית צריכה בקוט"ש

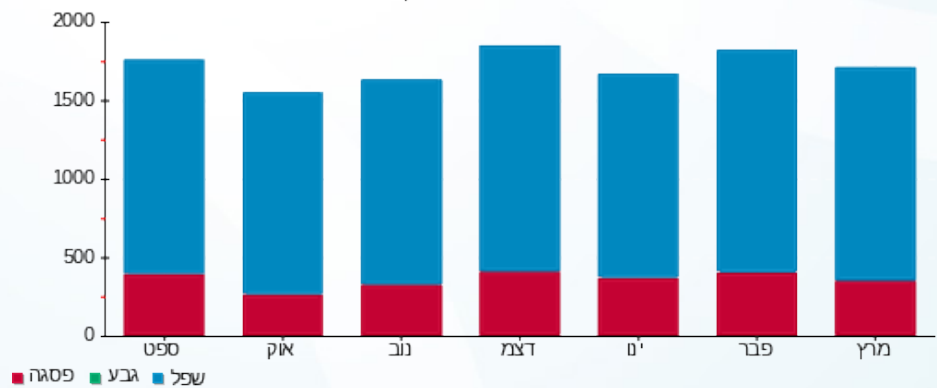



03/04/25

תאריך הפקה:

שם דייר: בנין A - ק.11 - סאפינס 1560 מ"ר
שם אתר: מרכז עזריאלי חולון

31/03/25

תאריך קריאה נוכחית:

01/03/25

תאריך קריאה קודמת:

לקוח/ה נכבד/ה, אנו מתכבדים להגיש את חישוב צריכת החשמל לתקופה 01/03/25 - 31/03/25:

בנין A - ק.11 - סאפינס 1560 מ"ר - 1 - (3x560)22009786

סוג תעריף	סוג צריכה	קריאה קודמת	קריאה נוכחית	סה"כ צריכה בקוט"ש	מחיר לקוט"ש בא"ג	סה"כ לתשלום
פרטי חשבון עבור תאריכים:						
777	פסגה	01/03/25	31/03/25	1,729.28	42.18	729.41 ₪
778	גבע	674.24	674.24	0.00	0.00	0.00 ₪
779	שפל	147,173.60	154,081.76	6,908.16	37.80	2,611.28 ₪

סה"כ לדייר:

פסגה	גבע	שפל	סה"כ	שיא ביקוש
1,729.28	0.00	6,908.16	8,637.44	56.06
729.41 ₪	0.00 ₪	2,611.28 ₪	3,340.69 ₪	

סה"כ צריכה

סה"כ לתשלום

0.00 ₪	תשלום קבוע	
207.45 ₪	תשלום עבור גודל חיבור בKVA (3x560)	
3,548.15 ₪	סה"כ לתשלום	לא כולל מע"מ

התפלגות חיוב בש"ח לפי תע"ז

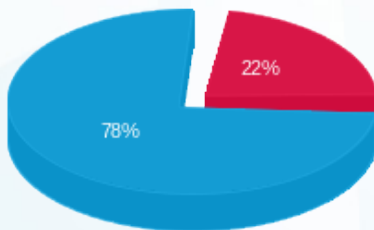

- פסגה (729.41 ₪) - 22%
- גבע (0.00 ₪) - 0%
- שפל (2,611.28 ₪) - 78%

הסטוריית צריכה בקוט"ש

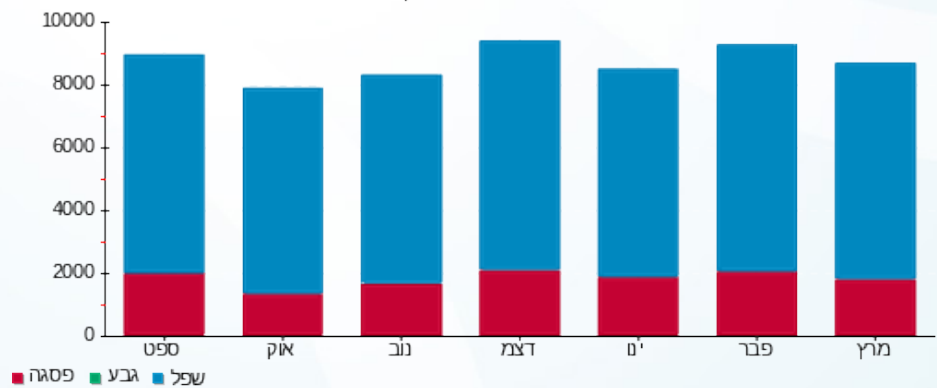



03/04/25

תאריך הפקה:

שם דייר: בנין A - ק.11 מערב - אלסטום 900 מ"ר
שם אתר: מרכז עזריאלי חולון

31/03/25

תאריך קריאה נוכחית:

01/03/25

תאריך קריאה קודמת:

לקוח/ה נכבד/ה, אנו מתכבדים להגיש את חישוב צריכת החשמל לתקופה 01/03/25 - 31/03/25:

בנין A - ק.11 מערב - אלסטום 900 מ"ר - 1 - (3x320)22009786

סוג תעריף	סוג צריכה	קריאה קודמת	קריאה נוכחית	סה"כ צריכה בקוט"ש	מחיר לקוט"ש בא"ג	סה"כ לתשלום
פרטי חשבון עבור תאריכים:						
777	פסגה	01/03/25	31/03/25	988.16	42.18	416.81 ₪
778	גבע	385.28	385.28	0.00	0.00	0.00 ₪
779	שפל	84,099.20	88,046.72	3,947.52	37.80	1,492.16 ₪

סה"כ לדייר:

פסגה	גבע	שפל	סה"כ	שיא ביקוש
988.16	0.00	3,947.52	4,935.68	56.06
416.81 ₪	0.00 ₪	1,492.16 ₪	1,908.97 ₪	

סה"כ צריכה

סה"כ לתשלום

245.92 ₪	תשלום קבוע	
207.45 ₪	תשלום עבור גודל חיבור בKVA (3x320)	
2,362.34 ₪	סה"כ לתשלום	לא כולל מע"מ

התפלגות חיוב בש"ח לפי תע"ז

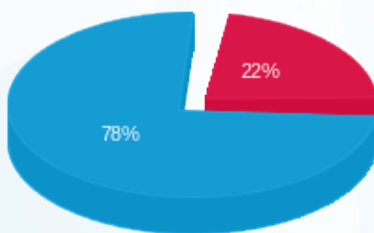

- פסגה (416.81 ₪) - 78%
- גבע (0.00 ₪) - 22%
- שפל (1,492.16 ₪) - 0%

הסטוריית צריכה בקוט"ש

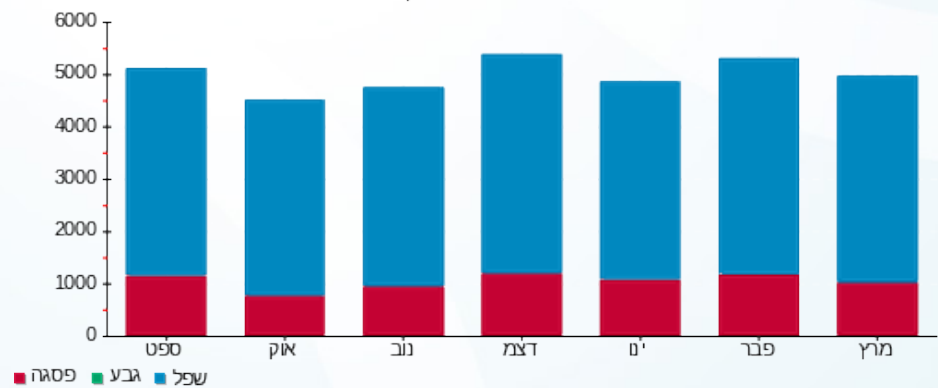

03/04/25 תאריך הפקה:
 31/03/25 תאריך קריאה נוכחית:
 01/03/25 תאריך קריאה קודמת:

שם דייר: בנין A - ק.12 - סאפינס
 שם אתר: מרכז עזריאלי חולון

לקוח/ה נכבד/ה, אנו מתכבדים להגיש את חישוב צריכת החשמל לתקופה 01/03/25 - 31/03/25:

בנין A סאפינס קומה 12 - 3 - 13044057(3x630)

סוג תעריף	סוג צריכה	קריאה קודמת	קריאה נוכחית	סה"כ צריכה בקוט"ש	מחיר לקוט"ש בא"ג	סה"כ לתשלום
פרטי חשבון עבור תאריכים:						
777	פסגה	01/03/25	31/03/25	2,990.00	42.18	1,261.18 ₪
778	גבע	130,384.00	130,384.00	0.00	0.00	0.00 ₪
779	שפל	500,052.00	509,276.00	9,224.00	37.80	3,486.67 ₪

סה"כ לדיר:

פסגה	גבע	שפל	סה"כ	שיא ביקוש
2,990.00	0.00	9,224.00	12,214.00	62.32
1,261.18 ₪	0.00 ₪	3,486.67 ₪	4,747.85 ₪	

סה"כ צריכה
 סה"כ לתשלום

245.92 ₪	תשלום קבוע	
130.70 ₪	תשלום עבור גודל חיבור בKVA (3x630)	
5,124.47 ₪	סה"כ לתשלום	לא כולל מע"מ

התפלגות חיוב בש"ח לפי תעו"ז

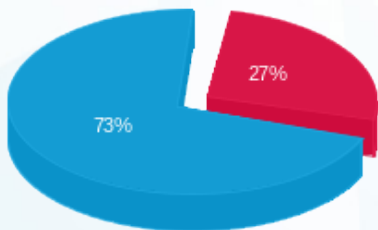

■ פסגה (1,261.18 ₪)
 ■ גבע (0.00 ₪)
 ■ שפל (3,486.67 ₪)

הסטוריית צריכה בקוט"ש

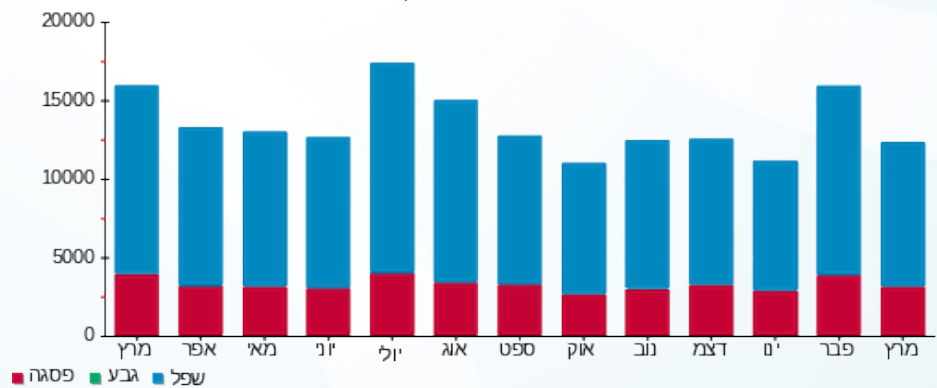

03/04/25 תאריך הפקה:
 31/03/25 תאריך קריאה נוכחית:
 01/03/25 תאריך קריאה קודמת:

שם דייר: בנין A - ק.קרקע - פאשן פלור
 שם אתר: מרכז עזריאלי חולון

לקוח/ה נכבד/ה, אנו מתכבדים להגיש את חישוב צריכת החשמל לתקופה 01/03/25 - 31/03/25:

בנין A - ק.קרקע - פאשן פלור - 6 - 13044061(3x100)

סוג תעריף	סוג צריכה	קריאה קודמת	קריאה נוכחית	סה"כ צריכה בקוט"ש	מחיר לקוט"ש בא"ג	סה"כ לתשלום
פרטי חשבון עבור תאריכים:			18/03/25	01/03/25		
777	פסגה	5,481.21	5,778.74	297.53	42.18	125.50 ₪
778	גבע	573.10	573.10	0.00	0.00	0.00 ₪
779	שפל	8,679.66	8,991.52	311.86	37.80	117.88 ₪

בנין A - ק.קרקע - פאשן פלור - 6 - 21038730(3x100)

סוג תעריף	סוג צריכה	קריאה קודמת	קריאה נוכחית	סה"כ צריכה בקוט"ש	מחיר לקוט"ש בא"ג	סה"כ לתשלום
פרטי חשבון עבור תאריכים:			31/03/25	19/03/25		
777	פסגה	0.00	0.00	0.00	42.18	0.00 ₪
778	גבע	0.00	0.00	0.00	0.00	0.00 ₪
779	שפל	0.00	0.00	0.00	37.80	0.00 ₪

סה"כ לדירה:

פסגה	גבע	שפל	סה"כ	שיא ביקוש
297.53	0.00	311.86	609.39	6.93
125.50 ₪	0.00 ₪	117.88 ₪	243.38 ₪	

סה"כ צריכה
 סה"כ לתשלום

245.92 ₪	תשלום קבוע	
20.75 ₪	תשלום עבור גודל חיבור בKVA (3x200)	
510.05 ₪	סה"כ לתשלום	לא כולל מע"מ

התפלגות חיוב בש"ח לפי תע"ז

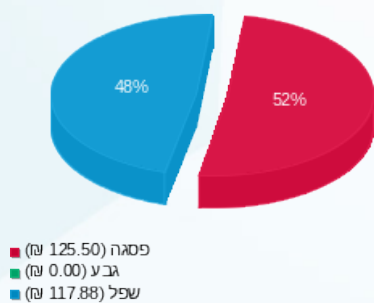

הסטוריית צריכה בקוט"ש





03/04/25 תאריך הפקה:
 31/03/25 תאריך קריאה נוכחית:
 01/03/25 תאריך קריאה קודמת:

שם דייר: בנין A מיזוג אוויר
שם אתר: מרכז עזריאלי חולון

לקוח/ה נכבד/ה, אנו מתכבדים להגיש את חישוב צריכת החשמל לתקופה 01/03/25 - 31/03/25:

בנין A צילר 3 - 2 - 13044057

סוג תעריף	סוג צריכה	קריאה קודמת	קריאה נוכחית	סה"כ צריכה בקוט"ש	מחיר לקוט"ש בא"ג	סה"כ לתשלום
פרטי חשבון עבור תאריכים:			01/03/25	31/03/25		
777	פסגה	935,314.00	939,636.00	4,322.00	42.18	1,823.02 ₪
778	גבע	245,636.00	245,636.00	0.00	0.00	0.00 ₪
779	שפל	944,066.00	957,790.00	13,724.00	37.80	5,187.67 ₪

בנין A צילר 2 - 3 - 13044100

סוג תעריף	סוג צריכה	קריאה קודמת	קריאה נוכחית	סה"כ צריכה בקוט"ש	מחיר לקוט"ש בא"ג	סה"כ לתשלום
פרטי חשבון עבור תאריכים:			01/03/25	31/03/25		
777	פסגה	1,474,468.00	1,478,720.00	4,252.00	42.18	1,793.49 ₪
778	גבע	430,428.00	430,428.00	0.00	0.00	0.00 ₪
779	שפל	1,157,326.00	1,175,280.00	17,954.00	37.80	6,786.61 ₪

בנין A צילר 6 - 2 - 13044110

סוג תעריף	סוג צריכה	קריאה קודמת	קריאה נוכחית	סה"כ צריכה בקוט"ש	מחיר לקוט"ש בא"ג	סה"כ לתשלום
פרטי חשבון עבור תאריכים:			01/03/25	31/03/25		
777	פסגה	1,557,120.00	1,560,524.00	3,404.00	42.18	1,435.81 ₪
778	גבע	464,856.00	464,856.00	0.00	0.00	0.00 ₪
779	שפל	1,555,132.00	1,576,660.00	21,528.00	37.80	8,137.58 ₪

בנין A צילר 4 חיוני - 5 - 13044110

סוג תעריף	סוג צריכה	קריאה קודמת	קריאה נוכחית	סה"כ צריכה בקוט"ש	מחיר לקוט"ש בא"ג	סה"כ לתשלום
פרטי חשבון עבור תאריכים:			01/03/25	31/03/25		
777	פסגה	340,980.00	341,235.60	255.60	42.18	107.81 ₪
778	גבע	218,120.40	218,120.40	0.00	0.00	0.00 ₪
779	שפל	1,781,016.00	1,798,072.80	17,056.80	37.80	6,447.47 ₪



בנין A צילר 1 - 2 - 13044111

סוג תעריף	סוג צריכה	קריאה קודמת	קריאה נוכחית	סה"כ צריכה בקוט"ש	מחיר לקוט"ש בא"ג	סה"כ לתשלום
פרטי חשבון עבור תאריכים:						
777	פסגה	01/03/25	31/03/25	3,610.00	42.18	1,522.70 ₪
778	גבע	182,996.00	182,996.00	0.00	0.00	0.00 ₪
779	שפל	770,376.00	785,092.00	14,716.00	37.80	5,562.65 ₪

בנין A צילר 5 - 2 - 16201588

סוג תעריף	סוג צריכה	קריאה קודמת	קריאה נוכחית	סה"כ צריכה בקוט"ש	מחיר לקוט"ש בא"ג	סה"כ לתשלום
פרטי חשבון עבור תאריכים:						
777	פסגה	01/03/25	31/03/25	2,528.00	42.18	1,066.31 ₪
778	גבע	430,586.00	430,586.00	0.00	0.00	0.00 ₪
779	שפל	1,309,616.00	1,327,166.00	17,550.00	37.80	6,633.90 ₪

בנין A צילר 7 - 3 - 16201588

סוג תעריף	סוג צריכה	קריאה קודמת	קריאה נוכחית	סה"כ צריכה בקוט"ש	מחיר לקוט"ש בא"ג	סה"כ לתשלום
פרטי חשבון עבור תאריכים:						
777	פסגה	01/03/25	31/03/25	3,726.00	42.18	1,571.63 ₪
778	גבע	230,714.00	230,714.00	0.00	0.00	0.00 ₪
779	שפל	1,125,052.00	1,138,418.00	13,366.00	37.80	5,052.35 ₪

בנין A צילר 8 חיוני - 5 - 16201588

סוג תעריף	סוג צריכה	קריאה קודמת	קריאה נוכחית	סה"כ צריכה בקוט"ש	מחיר לקוט"ש בא"ג	סה"כ לתשלום
פרטי חשבון עבור תאריכים:						
777	פסגה	01/03/25	31/03/25	68.40	42.18	28.85 ₪
778	גבע	119,031.60	119,031.60	0.00	0.00	0.00 ₪
779	שפל	490,921.20	495,718.80	4,797.60	37.80	1,813.49 ₪

בנין A ראשי יטאות - 6 - 16201588

סוג תעריף	סוג צריכה	קריאה קודמת	קריאה נוכחית	סה"כ צריכה בקוט"ש	מחיר לקוט"ש בא"ג	סה"כ לתשלום
פרטי חשבון עבור תאריכים:						
777	פסגה	01/03/25	31/03/25	7,020.80	42.18	2,961.37 ₪
778	גבע	380,156.80	380,156.80	0.00	0.00	0.00 ₪
779	שפל	1,834,620.80	1,867,548.80	32,928.00	37.80	12,446.78 ₪





סה"כ לדירה:

שיא ביקוש	סה"כ	שפל	גבע	פסגה
310.34	182,807.20	153,620.40	0.00	29,186.80
	₪ 70,379.50	₪ 58,068.51	₪ 0.00	₪ 12,310.99

סה"כ צריכה

סה"כ לתשלום

₪ 0.00	תשלום קבוע	
₪ 70,379.50	סה"כ לתשלום	לא כולל מע"מ

התפלגות חיוב בש"ח לפי תעו"ז

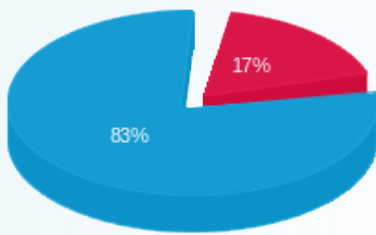

- פסגה (₪ 12,310.99)
- גבע (₪ 0.00)
- שפל (₪ 58,068.51)

הסטוריית צריכה בקוט"ש

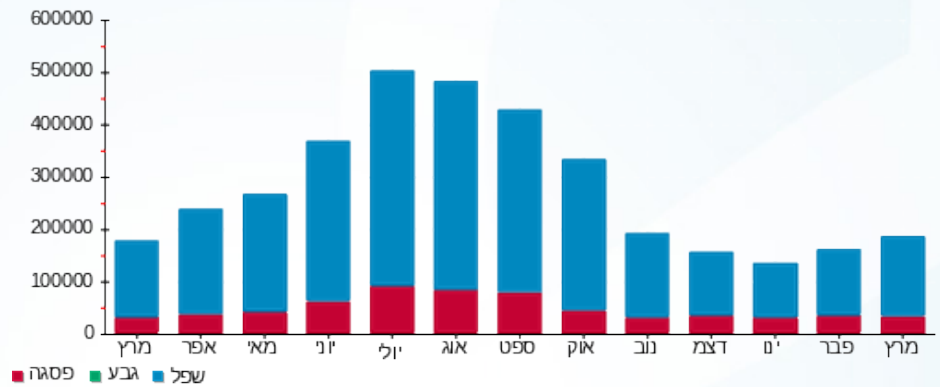



03/04/25 תאריך הפקה:
 31/03/25 תאריך קריאה נוכחית:
 01/03/25 תאריך קריאה קודמת:

שם דייר: בנין A ציבורי
שם אתר: מרכז עזריאלי חולון

לקוח/ה נכבד/ה, אנו מתכבדים להגיש את חישוב צריכת החשמל לתקופה 01/03/25 - 31/03/25:

בנין A ראשי שגאי 1 - 1 - 13044057

סוג תעריף	סוג צריכה	קריאה קודמת	קריאה נוכחית	סה"כ צריכה בקוט"ש	מחיר לקוט"ש בא"ג	סה"כ לתשלום
פרטי חשבון עבור תאריכים:			01/03/25	31/03/25		
777	פסגה	10,207,136.00	10,207,136.00	0.00	42.18	0.00 ₪
778	גבע	3,721,753.60	3,721,753.60	0.00	0.00	0.00 ₪
779	שפל	13,437,926.40	13,437,926.40	0.00	37.80	0.00 ₪

בנין A צילר 3 - 2 - 13044057

סוג תעריף	סוג צריכה	קריאה קודמת	קריאה נוכחית	סה"כ צריכה בקוט"ש	מחיר לקוט"ש בא"ג	סה"כ לתשלום
פרטי חשבון עבור תאריכים:			01/03/25	31/03/25		
777	פסגה	935,314.00	939,636.00	-4,322.00	42.18	-1,823.02 ₪
778	גבע	245,636.00	245,636.00	0.00	0.00	0.00 ₪
779	שפל	944,066.00	957,790.00	-13,724.00	37.80	-5,187.67 ₪

בנין A סאפינס קומה 12 - 3 - 13044057

סוג תעריף	סוג צריכה	קריאה קודמת	קריאה נוכחית	סה"כ צריכה בקוט"ש	מחיר לקוט"ש בא"ג	סה"כ לתשלום
פרטי חשבון עבור תאריכים:			01/03/25	31/03/25		
777	פסגה	594,030.00	597,020.00	-2,990.00	42.18	-1,261.18 ₪
778	גבע	130,384.00	130,384.00	0.00	0.00	0.00 ₪
779	שפל	500,052.00	509,276.00	-9,224.00	37.80	-3,486.67 ₪

בנין A נתע קומה 9 - 4 - 13044057

סוג תעריף	סוג צריכה	קריאה קודמת	קריאה נוכחית	סה"כ צריכה בקוט"ש	מחיר לקוט"ש בא"ג	סה"כ לתשלום
פרטי חשבון עבור תאריכים:			01/03/25	31/03/25		
777	פסגה	945,026.00	949,946.00	-4,920.00	42.18	-2,075.26 ₪
778	גבע	317,886.00	317,886.00	0.00	0.00	0.00 ₪
779	שפל	1,693,766.00	1,723,318.00	-29,552.00	37.80	-11,170.66 ₪



13044057 - 5 - 13044057-5

סוג תעריף	סוג צריכה	קריאה קודמת	קריאה נוכחית	סה"כ צריכה בקוט"ש	מחיר לקוט"ש בא"ג	סה"כ לתשלום
פרטי חשבון עבור תאריכים:			31/03/25	01/03/25		
777	פסגה	824,488.00	827,616.00	-3,128.00	42.18	₪ -1,319.39
778	גבע	285,570.00	285,570.00	0.00	0.00	₪ 0.00
779	שפל	1,403,704.00	1,425,398.00	-21,694.00	37.80	₪ -8,200.33

בנין A - 0. ק - גרצל בר - 1 - 13044061

סוג תעריף	סוג צריכה	קריאה קודמת	קריאה נוכחית	סה"כ צריכה בקוט"ש	מחיר לקוט"ש בא"ג	סה"כ לתשלום
פרטי חשבון עבור תאריכים:			18/03/25	01/03/25		
777	פסגה	103,736.06	103,936.11	-200.05	42.18	₪ -84.38
778	גבע	29,931.80	29,931.80	0.00	0.00	₪ 0.00
779	שפל	136,765.47	138,871.25	-2,105.78	37.80	₪ -795.99

בנין A אספרטו בר - ביסטרו טים - 2 - 13044061

סוג תעריף	סוג צריכה	קריאה קודמת	קריאה נוכחית	סה"כ צריכה בקוט"ש	מחיר לקוט"ש בא"ג	סה"כ לתשלום
פרטי חשבון עבור תאריכים:			18/03/25	01/03/25		
777	פסגה	442,067.98	445,214.87	-3,146.89	42.18	₪ -1,327.36
778	גבע	183,854.40	183,854.40	0.00	0.00	₪ 0.00
779	שפל	724,390.05	731,654.71	-7,264.66	37.80	₪ -2,746.04

בנין A - פיצה סנטרל - 3 - 13044061

סוג תעריף	סוג צריכה	קריאה קודמת	קריאה נוכחית	סה"כ צריכה בקוט"ש	מחיר לקוט"ש בא"ג	סה"כ לתשלום
פרטי חשבון עבור תאריכים:			18/03/25	01/03/25		
777	פסגה	178,056.66	179,025.59	-968.92	42.18	₪ -408.69
778	גבע	64,415.00	64,415.00	0.00	0.00	₪ 0.00
779	שפל	278,484.27	281,198.95	-2,714.68	37.80	₪ -1,026.15

בנין A - 03. ק - צ'ינג' הלה'קר ישראל בע"מ - 5 - 13044061

סוג תעריף	סוג צריכה	קריאה קודמת	קריאה נוכחית	סה"כ צריכה בקוט"ש	מחיר לקוט"ש בא"ג	סה"כ לתשלום
פרטי חשבון עבור תאריכים:			18/03/25	01/03/25		
777	פסגה	633,092.59	636,377.45	-3,284.86	42.18	₪ -1,385.55
778	גבע	251,141.88	251,141.88	0.00	0.00	₪ 0.00
779	שפל	1,163,128.82	1,175,841.27	-12,712.44	37.80	₪ -4,805.30





בנין A - ק.קרקע - פאשן פלור - 6 - 13044061

סוג תעריף	סוג צריכה	קריאה קודמת	קריאה נוכחית	סה"כ צריכה בקוט"ש	מחיר לקוט"ש בא"ג	סה"כ לתשלום
פרטי חשבון עבור תאריכים:						
777	פסגה	01/03/25	18/03/25	-297.53	42.18	₪ -125.50
778	גבע	573.10	573.10	0.00	0.00	₪ 0.00
779	שפל	8,679.66	8,991.52	-311.86	37.80	₪ -117.88

בנין A ראשי שגאי 2 - 2 - 13044100

סוג תעריף	סוג צריכה	קריאה קודמת	קריאה נוכחית	סה"כ צריכה בקוט"ש	מחיר לקוט"ש בא"ג	סה"כ לתשלום
פרטי חשבון עבור תאריכים:						
777	פסגה	01/03/25	31/03/25	49,472.00	42.18	₪ 20,867.29
778	גבע	0.00	0.00	0.00	0.00	₪ 0.00
779	שפל	3,484,947.20	3,736,057.60	251,110.40	37.80	₪ 94,919.73

בנין A צילר 2 - 3 - 13044100

סוג תעריף	סוג צריכה	קריאה קודמת	קריאה נוכחית	סה"כ צריכה בקוט"ש	מחיר לקוט"ש בא"ג	סה"כ לתשלום
פרטי חשבון עבור תאריכים:						
777	פסגה	01/03/25	31/03/25	-4,252.00	42.18	₪ -1,793.49
778	גבע	430,428.00	430,428.00	0.00	0.00	₪ 0.00
779	שפל	1,157,326.00	1,175,280.00	-17,954.00	37.80	₪ -6,786.61

בנין A סאפינס קומה 11 - 4 - 13044100

סוג תעריף	סוג צריכה	קריאה קודמת	קריאה נוכחית	סה"כ צריכה בקוט"ש	מחיר לקוט"ש בא"ג	סה"כ לתשלום
פרטי חשבון עבור תאריכים:						
777	פסגה	01/03/25	31/03/25	520,882.00	42.18	₪ 0.00
778	גבע	141,224.00	141,224.00	0.00	0.00	₪ 0.00
779	שפל	301,832.00	301,832.00	0.00	37.80	₪ 0.00

בנין A פיריין קומה 5 - 6 - 13044100

סוג תעריף	סוג צריכה	קריאה קודמת	קריאה נוכחית	סה"כ צריכה בקוט"ש	מחיר לקוט"ש בא"ג	סה"כ לתשלום
פרטי חשבון עבור תאריכים:						
777	פסגה	01/03/25	31/03/25	-4,414.00	42.18	₪ -1,861.83
778	גבע	219,140.00	219,140.00	0.00	0.00	₪ 0.00
779	שפל	1,098,622.00	1,122,316.00	-23,694.00	37.80	₪ -8,956.33



בניין A אופטימל פלוס - 7 - 13044100

סוג תעריף	סוג צריכה	קריאה קודמת	קריאה נוכחית	סה"כ צריכה בקוט"ש	מחיר לקוט"ש בא"ג	סה"כ לתשלום
פרטי חשבון עבור תאריכים:						
777	פסגה	01/03/25	31/03/25	-6,022.00	42.18	2,540.08 ₪
778	גבע	326,732.00	326,732.00	0.00	0.00	0.00 ₪
779	שפל	1,821,736.00	1,856,546.00	-34,810.00	37.80	13,158.18 ₪

בניין A ראשי שגאי 5 - 1 - 13044110

סוג תעריף	סוג צריכה	קריאה קודמת	קריאה נוכחית	סה"כ צריכה בקוט"ש	מחיר לקוט"ש בא"ג	סה"כ לתשלום
פרטי חשבון עבור תאריכים:						
777	פסגה	01/03/25	31/03/25	14,528.00	42.18	6,127.91 ₪
778	גבע	1,618,131.20	1,618,131.20	0.00	0.00	0.00 ₪
779	שפל	7,986,675.20	8,088,204.80	101,529.60	37.80	38,378.19 ₪

בניין A צילר 6 - 2 - 13044110

סוג תעריף	סוג צריכה	קריאה קודמת	קריאה נוכחית	סה"כ צריכה בקוט"ש	מחיר לקוט"ש בא"ג	סה"כ לתשלום
פרטי חשבון עבור תאריכים:						
777	פסגה	01/03/25	31/03/25	-3,404.00	42.18	1,435.81 ₪
778	גבע	464,856.00	464,856.00	0.00	0.00	0.00 ₪
779	שפל	1,555,132.00	1,576,660.00	-21,528.00	37.80	8,137.58 ₪

בניין A לוח חרום סאפינס - 3 - 13044110

סוג תעריף	סוג צריכה	קריאה קודמת	קריאה נוכחית	סה"כ צריכה בקוט"ש	מחיר לקוט"ש בא"ג	סה"כ לתשלום
פרטי חשבון עבור תאריכים:						
777	פסגה	01/03/25	31/03/25	-4,381.20	42.18	1,847.99 ₪
778	גבע	506,593.20	506,593.20	0.00	0.00	0.00 ₪
779	שפל	2,441,229.60	2,466,476.40	-25,246.80	37.80	9,543.29 ₪

בניין A צילר 4 חיוני - 5 - 13044110

סוג תעריף	סוג צריכה	קריאה קודמת	קריאה נוכחית	סה"כ צריכה בקוט"ש	מחיר לקוט"ש בא"ג	סה"כ לתשלום
פרטי חשבון עבור תאריכים:						
777	פסגה	01/03/25	31/03/25	-255.60	42.18	107.81 ₪
778	גבע	218,120.40	218,120.40	0.00	0.00	0.00 ₪
779	שפל	1,781,016.00	1,798,072.80	-17,056.80	37.80	6,447.47 ₪



בניין A שלט פיריין - 6 - 13044110

סוג תעריף	סוג צריכה	קריאה קודמת	קריאה נוכחית	סה"כ צריכה בקוט"ש	מחיר לקוט"ש בא"ג	סה"כ לתשלום
פרטי חשבון עבור תאריכים:						
777	פסגה	01/03/25	31/03/25	-13.65	42.18	₪ -5.76
778	גבע	436.60	436.60	0.00	0.00	₪ 0.00
779	שפל	2,322.20	2,398.90	-76.70	37.80	₪ -28.99

בניין A שלט אופטימל - 8 - 13044110

סוג תעריף	סוג צריכה	קריאה קודמת	קריאה נוכחית	סה"כ צריכה בקוט"ש	מחיר לקוט"ש בא"ג	סה"כ לתשלום
פרטי חשבון עבור תאריכים:						
777	פסגה	01/03/25	31/03/25	-7.10	42.18	₪ -2.99
778	גבע	948.80	948.80	0.00	0.00	₪ 0.00
779	שפל	3,678.35	3,717.85	-39.50	37.80	₪ -14.93

בניין A שלט נ.ת.ע - 9 - 13044110

סוג תעריף	סוג צריכה	קריאה קודמת	קריאה נוכחית	סה"כ צריכה בקוט"ש	מחיר לקוט"ש בא"ג	סה"כ לתשלום
פרטי חשבון עבור תאריכים:						
777	פסגה	01/03/25	31/03/25	0.00	42.18	₪ 0.00
778	גבע	953.75	953.75	0.00	0.00	₪ 0.00
779	שפל	3,101.85	3,101.85	0.00	37.80	₪ 0.00

בניין A ראשי שגאי 3 - 1 - 13044111

סוג תעריף	סוג צריכה	קריאה קודמת	קריאה נוכחית	סה"כ צריכה בקוט"ש	מחיר לקוט"ש בא"ג	סה"כ לתשלום
פרטי חשבון עבור תאריכים:						
777	פסגה	01/03/25	31/03/25	20,320.00	42.18	₪ 8,570.98
778	גבע	1,404,326.40	1,404,326.40	0.00	0.00	₪ 0.00
779	שפל	6,134,240.00	6,232,358.40	98,118.40	37.80	₪ 37,088.76

בניין A צילר 1 - 2 - 13044111

סוג תעריף	סוג צריכה	קריאה קודמת	קריאה נוכחית	סה"כ צריכה בקוט"ש	מחיר לקוט"ש בא"ג	סה"כ לתשלום
פרטי חשבון עבור תאריכים:						
777	פסגה	01/03/25	31/03/25	-3,610.00	42.18	₪ -1,522.70
778	גבע	182,996.00	182,996.00	0.00	0.00	₪ 0.00
779	שפל	770,376.00	785,092.00	-14,716.00	37.80	₪ -5,562.65



בניין A סאפינס קומה 10 - 3 - 13044111

סוג תעריף	סוג צריכה	קריאה קודמת	קריאה נוכחית	סה"כ צריכה בקוט"ש	מחיר לקוט"ש בא"ג	סה"כ לתשלום
פרטי חשבון עבור תאריכים:						
777	פסגה	01/03/25	31/03/25	-2,214.00	42.18	₪ -933.87
778	גבע	97,368.00	97,368.00	0.00	0.00	₪ 0.00
779	שפל	466,146.00	478,672.00	-12,526.00	37.80	₪ -4,734.83

בניין A טלדור - קומה 7 - 4 - 13044111

סוג תעריף	סוג צריכה	קריאה קודמת	קריאה נוכחית	סה"כ צריכה בקוט"ש	מחיר לקוט"ש בא"ג	סה"כ לתשלום
פרטי חשבון עבור תאריכים:						
777	פסגה	01/03/25	31/03/25	-3,344.00	42.18	₪ -1,410.50
778	גבע	243,760.00	243,760.00	0.00	0.00	₪ 0.00
779	שפל	1,180,294.00	1,199,320.00	-19,026.00	37.80	₪ -7,191.83

בניין A ספיס - מכון כושר - 5 - 13044111

סוג תעריף	סוג צריכה	קריאה קודמת	קריאה נוכחית	סה"כ צריכה בקוט"ש	מחיר לקוט"ש בא"ג	סה"כ לתשלום
פרטי חשבון עבור תאריכים:						
777	פסגה	01/03/25	31/03/25	-3,904.80	42.18	₪ -1,647.04
778	גבע	274,156.80	274,156.80	0.00	0.00	₪ 0.00
779	שפל	862,857.60	874,823.20	-11,965.60	37.80	₪ -4,523.00

בניין A שלט טלדור - 8 - 13044111

סוג תעריף	סוג צריכה	קריאה קודמת	קריאה נוכחית	סה"כ צריכה בקוט"ש	מחיר לקוט"ש בא"ג	סה"כ לתשלום
פרטי חשבון עבור תאריכים:						
777	פסגה	01/03/25	31/03/25	-22.00	42.18	₪ -9.28
778	גבע	1,508.45	1,508.45	0.00	0.00	₪ 0.00
779	שפל	7,927.30	8,054.10	-126.80	37.80	₪ -47.93

בניין A ראשי שנאי 4 - 1 - 16201588

סוג תעריף	סוג צריכה	קריאה קודמת	קריאה נוכחית	סה"כ צריכה בקוט"ש	מחיר לקוט"ש בא"ג	סה"כ לתשלום
פרטי חשבון עבור תאריכים:						
777	פסגה	01/03/25	31/03/25	16,633.60	42.18	₪ 7,016.05
778	גבע	1,469,132.80	1,469,132.80	0.00	0.00	₪ 0.00
779	שפל	6,148,748.80	6,235,340.80	86,592.00	37.80	₪ 32,731.78



בניין A צילר 5 - 2 - 16201588

סוג תעריף	סוג צריכה	קריאה קודמת	קריאה נוכחית	סה"כ צריכה בקוט"ש	מחיר לקוט"ש בא"ג	סה"כ לתשלום
פרטי חשבון עבור תאריכים:			31/03/25	01/03/25		
777	פסגה	1,386,042.00	1,388,570.00	-2,528.00	42.18	₪ -1,066.31
778	גבע	430,586.00	430,586.00	0.00	0.00	₪ 0.00
779	שפל	1,309,616.00	1,327,166.00	-17,550.00	37.80	₪ -6,633.90

בניין A צילר 7 - 3 - 16201588

סוג תעריף	סוג צריכה	קריאה קודמת	קריאה נוכחית	סה"כ צריכה בקוט"ש	מחיר לקוט"ש בא"ג	סה"כ לתשלום
פרטי חשבון עבור תאריכים:			31/03/25	01/03/25		
777	פסגה	839,874.00	843,600.00	-3,726.00	42.18	₪ -1,571.63
778	גבע	230,714.00	230,714.00	0.00	0.00	₪ 0.00
779	שפל	1,125,052.00	1,138,418.00	-13,366.00	37.80	₪ -5,052.35

בניין A צילר 2 - 5 - 16201588

סוג תעריף	סוג צריכה	קריאה קודמת	קריאה נוכחית	סה"כ צריכה בקוט"ש	מחיר לקוט"ש בא"ג	סה"כ לתשלום
פרטי חשבון עבור תאריכים:			31/03/25	01/03/25		
777	פסגה	133,023.60	133,092.00	-68.40	42.18	₪ -28.85
778	גבע	119,031.60	119,031.60	0.00	0.00	₪ 0.00
779	שפל	490,921.20	495,718.80	-4,797.60	37.80	₪ -1,813.49

בניין A ראשי יטאות - 6 - 16201588

סוג תעריף	סוג צריכה	קריאה קודמת	קריאה נוכחית	סה"כ צריכה בקוט"ש	מחיר לקוט"ש בא"ג	סה"כ לתשלום
פרטי חשבון עבור תאריכים:			31/03/25	01/03/25		
777	פסגה	1,322,816.00	1,329,836.80	-7,020.80	42.18	₪ -2,961.37
778	גבע	380,156.80	380,156.80	0.00	0.00	₪ 0.00
779	שפל	1,834,620.80	1,867,548.80	-32,928.00	37.80	₪ -12,446.78

בניין A חברת ש.ב.א קומה 1 ב.ה. - 1 - 16224420

סוג תעריף	סוג צריכה	קריאה קודמת	קריאה נוכחית	סה"כ צריכה בקוט"ש	מחיר לקוט"ש בא"ג	סה"כ לתשלום
פרטי חשבון עבור תאריכים:			31/03/25	01/03/25		
777	פסגה	485,672.34	488,071.34	-2,399.00	42.18	₪ -1,011.90
778	גבע	139,044.70	139,044.70	0.00	0.00	₪ 0.00
779	שפל	664,929.50	676,564.70	-11,635.20	37.80	₪ -4,398.11



בניין A חברת ש.ב.א קומת כניסה - 1 - 16224426

סוג תעריף	סוג צריכה	קריאה קודמת	קריאה נוכחית	סה"כ צריכה בקוט"ש	מחיר לקוט"ש בא"ג	סה"כ לתשלום
פרטי חשבון עבור תאריכים:			31/03/25	01/03/25		
777	פסגה	321,253.90	324,108.10	-2,854.20	42.18	₪ -1,203.90
778	גבע	130,182.00	130,182.00	0.00	0.00	₪ 0.00
779	שפל	822,793.00	839,161.90	-16,368.90	37.80	₪ -6,187.44

בניין A גנרטור חירום קומתי ק.1 - 1 - 16224436

סוג תעריף	סוג צריכה	קריאה קודמת	קריאה נוכחית	סה"כ צריכה בקוט"ש	מחיר לקוט"ש בא"ג	סה"כ לתשלום
פרטי חשבון עבור תאריכים:			31/03/25	01/03/25		
777	פסגה	2.90	2.90	0.00	42.18	₪ 0.00
778	גבע	1.50	1.50	0.00	0.00	₪ 0.00
779	שפל	11.10	11.10	0.00	37.80	₪ 0.00

בניין A מחסן סלקום מפוצל לסלקום, אורמג', פלאפון - 1 - 16226535

סוג תעריף	סוג צריכה	קריאה קודמת	קריאה נוכחית	סה"כ צריכה בקוט"ש	מחיר לקוט"ש בא"ג	סה"כ לתשלום
פרטי חשבון עבור תאריכים:			18/03/25	01/03/25		
777	פסגה	134,484.37	135,129.28	-644.91	42.18	₪ -272.02
778	גבע	58,173.00	58,173.00	0.00	0.00	₪ 0.00
779	שפל	302,512.70	305,007.15	-2,494.45	37.80	₪ -942.90

בניין A אספרטו בר מחסן - 2 - 16226535

סוג תעריף	סוג צריכה	קריאה קודמת	קריאה נוכחית	סה"כ צריכה בקוט"ש	מחיר לקוט"ש בא"ג	סה"כ לתשלום
פרטי חשבון עבור תאריכים:			18/03/25	01/03/25		
777	פסגה	2,894.21	2,906.49	-12.28	42.18	₪ -5.18
778	גבע	1,223.55	1,223.55	0.00	0.00	₪ 0.00
779	שפל	6,157.79	6,205.74	-47.95	37.80	₪ -18.12

בניין A פנדה שטיפת מכונות - 3 - 16226535

סוג תעריף	סוג צריכה	קריאה קודמת	קריאה נוכחית	סה"כ צריכה בקוט"ש	מחיר לקוט"ש בא"ג	סה"כ לתשלום
פרטי חשבון עבור תאריכים:			18/03/25	01/03/25		
777	פסגה	170,406.47	170,514.26	-107.79	42.18	₪ -45.47
778	גבע	53,127.00	53,127.00	0.00	0.00	₪ 0.00
779	שפל	222,008.56	223,126.05	-1,117.49	37.80	₪ -422.41





בניין A - ק.04 - וויטיקס 51% + פיריון 43% - 4 - 16226535

סוג תעריף	סוג צריכה	קריאה קודמת	קריאה נוכחית	סה"כ צריכה בקוט"ש	מחיר לקוט"ש בא"ג	סה"כ לתשלום
פרטי חשבון עבור תאריכים:			18/03/25	01/03/25		
777	פסגה	665,284.32	667,184.12	-1,899.80	42.18	₪ -801.33
778	גבע	220,533.40	220,533.40	0.00	0.00	₪ 0.00
779	שפל	932,332.91	938,961.53	-6,628.62	37.80	₪ -2,505.62

בניין A הסטוק ק.2 - 6 - 16226535

סוג תעריף	סוג צריכה	קריאה קודמת	קריאה נוכחית	סה"כ צריכה בקוט"ש	מחיר לקוט"ש בא"ג	סה"כ לתשלום
פרטי חשבון עבור תאריכים:			18/03/25	01/03/25		
777	פסגה	193,099.35	193,912.92	-813.56	42.18	₪ -343.16
778	גבע	46,609.00	46,609.00	0.00	0.00	₪ 0.00
779	שפל	131,733.10	134,006.65	-2,273.55	37.80	₪ -859.40

בניין A - ק.0 - גרצל בר - מחסן - 7 - 16226535

סוג תעריף	סוג צריכה	קריאה קודמת	קריאה נוכחית	סה"כ צריכה בקוט"ש	מחיר לקוט"ש בא"ג	סה"כ לתשלום
פרטי חשבון עבור תאריכים:			18/03/25	01/03/25		
777	פסגה	11,628.46	11,688.26	-59.80	42.18	₪ -25.22
778	גבע	5,060.95	5,060.95	0.00	0.00	₪ 0.00
779	שפל	27,677.37	27,905.27	-227.91	37.80	₪ -86.15

בניין A - מספרה - 8 - 16226535

סוג תעריף	סוג צריכה	קריאה קודמת	קריאה נוכחית	סה"כ צריכה בקוט"ש	מחיר לקוט"ש בא"ג	סה"כ לתשלום
פרטי חשבון עבור תאריכים:			18/03/25	01/03/25		
777	פסגה	94,535.60	94,609.14	-73.54	42.18	₪ -31.02
778	גבע	25,076.60	25,076.60	0.00	0.00	₪ 0.00
779	שפל	90,343.18	90,738.72	-395.54	37.80	₪ -149.51

16226535-9 - 16226535-9

סוג תעריף	סוג צריכה	קריאה קודמת	קריאה נוכחית	סה"כ צריכה בקוט"ש	מחיר לקוט"ש בא"ג	סה"כ לתשלום
פרטי חשבון עבור תאריכים:			18/03/25	01/03/25		
777	פסגה	162,096.73	162,553.72	-456.99	42.18	₪ -192.76
778	גבע	54,552.40	54,552.40	0.00	0.00	₪ 0.00
779	שפל	246,350.35	248,088.42	-1,738.07	37.80	₪ -656.99





בניין A - אורנג' - 1 - 21038713

סוג תעריף	סוג צריכה	קריאה קודמת	קריאה נוכחית	סה"כ צריכה בקוט"ש	מחיר לקוט"ש בא"ג	סה"כ לתשלום
פרטי חשבון עבור תאריכים:			31/03/25	19/03/25		
777	פסגה	0.00	0.00	0.00	42.18	0.00 ₪
778	גבע	0.00	0.00	0.00	0.00	0.00 ₪
779	שפל	0.00	0.00	0.00	37.80	0.00 ₪

בניין A - בי.בי.בי - מחסן - 2 - 21038713

סוג תעריף	סוג צריכה	קריאה קודמת	קריאה נוכחית	סה"כ צריכה בקוט"ש	מחיר לקוט"ש בא"ג	סה"כ לתשלום
פרטי חשבון עבור תאריכים:			31/03/25	19/03/25		
777	פסגה	0.00	0.00	0.00	42.18	0.00 ₪
778	גבע	0.00	0.00	0.00	0.00	0.00 ₪
779	שפל	0.00	0.00	0.00	37.80	0.00 ₪

בניין A - מוחמד סאלח אדין - 3 - 21038713

סוג תעריף	סוג צריכה	קריאה קודמת	קריאה נוכחית	סה"כ צריכה בקוט"ש	מחיר לקוט"ש בא"ג	סה"כ לתשלום
פרטי חשבון עבור תאריכים:			31/03/25	19/03/25		
777	פסגה	0.00	0.00	0.00	42.18	0.00 ₪
778	גבע	0.00	0.00	0.00	0.00	0.00 ₪
779	שפל	0.00	0.00	0.00	37.80	0.00 ₪

בניין A - ק.04 - פיריין - 4 - 21038713

סוג תעריף	סוג צריכה	קריאה קודמת	קריאה נוכחית	סה"כ צריכה בקוט"ש	מחיר לקוט"ש בא"ג	סה"כ לתשלום
פרטי חשבון עבור תאריכים:			31/03/25	19/03/25		
777	פסגה	0.00	0.00	0.00	42.18	0.00 ₪
778	גבע	0.00	0.00	0.00	0.00	0.00 ₪
779	שפל	0.00	0.00	0.00	37.80	0.00 ₪

בניין A - ק.02 - הסטוק - 6 - 21038713

סוג תעריף	סוג צריכה	קריאה קודמת	קריאה נוכחית	סה"כ צריכה בקוט"ש	מחיר לקוט"ש בא"ג	סה"כ לתשלום
פרטי חשבון עבור תאריכים:			31/03/25	19/03/25		
777	פסגה	0.00	0.00	0.00	42.18	0.00 ₪
778	גבע	0.00	0.00	0.00	0.00	0.00 ₪
779	שפל	0.00	0.00	0.00	37.80	0.00 ₪





בניין A - ק.0 - גרצל בר - מחסן - 7 - 21038713

סוג תעריף	סוג צריכה	קריאה קודמת	קריאה נוכחית	סה"כ צריכה בקוט"ש	מחיר לקוט"ש בא"ג	סה"כ לתשלום
פרטי חשבון עבור תאריכים:			31/03/25	19/03/25		
777	פסגה	0.00	0.00	0.00	42.18	0.00 ₪
778	גבע	0.00	0.00	0.00	0.00	0.00 ₪
779	שפל	0.00	0.00	0.00	37.80	0.00 ₪

בניין A - נקודת טבע מ.ש.מ - 9 - 21038713

סוג תעריף	סוג צריכה	קריאה קודמת	קריאה נוכחית	סה"כ צריכה בקוט"ש	מחיר לקוט"ש בא"ג	סה"כ לתשלום
פרטי חשבון עבור תאריכים:			31/03/25	19/03/25		
777	פסגה	0.00	0.00	0.00	42.18	0.00 ₪
778	גבע	0.00	0.00	0.00	0.00	0.00 ₪
779	שפל	0.00	0.00	0.00	37.80	0.00 ₪

בניין A - ק.0 - גרצל בר - 1 - 21038730

סוג תעריף	סוג צריכה	קריאה קודמת	קריאה נוכחית	סה"כ צריכה בקוט"ש	מחיר לקוט"ש בא"ג	סה"כ לתשלום
פרטי חשבון עבור תאריכים:			31/03/25	19/03/25		
777	פסגה	0.00	0.00	0.00	42.18	0.00 ₪
778	גבע	0.00	0.00	0.00	0.00	0.00 ₪
779	שפל	0.00	0.00	0.00	37.80	0.00 ₪

בניין A - ק.0 - בי.בי.בי - 2 - 21038730

סוג תעריף	סוג צריכה	קריאה קודמת	קריאה נוכחית	סה"כ צריכה בקוט"ש	מחיר לקוט"ש בא"ג	סה"כ לתשלום
פרטי חשבון עבור תאריכים:			31/03/25	19/03/25		
777	פסגה	0.00	0.00	0.00	42.18	0.00 ₪
778	גבע	0.00	0.00	0.00	0.00	0.00 ₪
779	שפל	0.00	0.00	0.00	37.80	0.00 ₪

בניין A - פיצה סנטרל - 3 - 21038730

סוג תעריף	סוג צריכה	קריאה קודמת	קריאה נוכחית	סה"כ צריכה בקוט"ש	מחיר לקוט"ש בא"ג	סה"כ לתשלום
פרטי חשבון עבור תאריכים:			31/03/25	19/03/25		
777	פסגה	0.00	0.00	0.00	42.18	0.00 ₪
778	גבע	0.00	0.00	0.00	0.00	0.00 ₪
779	שפל	0.00	0.00	0.00	37.80	0.00 ₪





בניין A - ק.03 - צ'ינג' הלקר ישראל בע"מ - 5 - 21038730

סוג תעריף	סוג צריכה	קריאה קודמת	קריאה נוכחית	סה"כ צריכה בקוט"ש	מחיר לקוט"ש בא"ג	סה"כ לתשלום
פרטי חשבון עבור תאריכים:			19/03/25	31/03/25		
777	פסגה	0.00	0.00	0.00	42.18	0.00 ₪
778	גבע	0.00	0.00	0.00	0.00	0.00 ₪
779	שפל	0.00	0.00	0.00	37.80	0.00 ₪

בניין A - ק.קרקע - פאשן פלור - 6 - 21038730

סוג תעריף	סוג צריכה	קריאה קודמת	קריאה נוכחית	סה"כ צריכה בקוט"ש	מחיר לקוט"ש בא"ג	סה"כ לתשלום
פרטי חשבון עבור תאריכים:			19/03/25	31/03/25		
777	פסגה	0.00	0.00	0.00	42.18	0.00 ₪
778	גבע	0.00	0.00	0.00	0.00	0.00 ₪
779	שפל	0.00	0.00	0.00	37.80	0.00 ₪

סה"כ לדירה:

פסגה	גבע	שפל	סה"כ	שיא ביקוש
19,185.94	0.00	127,711.50	146,897.44	807.49
₪ 8,092.63	₪ 0.00	₪ 48,274.95	₪ 56,367.58	

סה"כ צריכה
סה"כ לתשלום

0.00 ₪	תשלום קבוע	
56,367.58 ₪	סה"כ לתשלום	לא כולל מע"מ

התפלגות חיוב בש"ח לפי תעו"ז

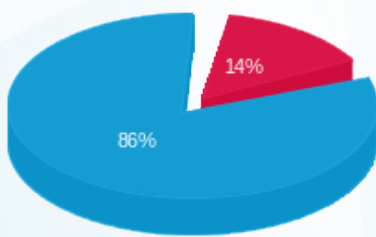

פסגה (8,092.63 ₪)
גבע (0.00 ₪)
שפל (48,274.95 ₪)

הסטוריית צריכה בקוט"ש

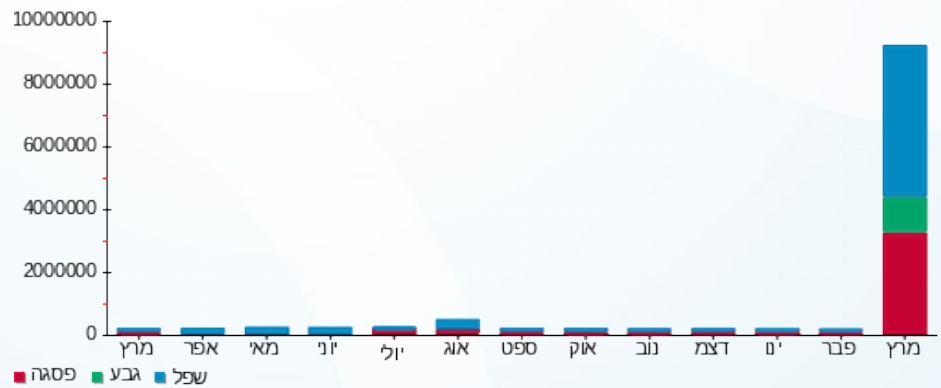



03/04/25

תאריך הפקדה:

שם דייר: בניין A קומה 10 - לוח חרום סאפינס
שם אתר: מרכז עזריאלי חולון

31/03/25

תאריך קריאה נוכחית:

01/03/25

תאריך קריאה קודמת:

לקוח/ה נכבד/ה, אנו מתכבדים להגיש את חישוב צריכת החשמל לתקופה 01/03/25 - 31/03/25:

בניין A לוח חרום סאפינס - 3 - 13044110(3x630)

סוג תעריף	סוג צריכה	קריאה קודמת	קריאה נוכחית	סה"כ צריכה בקוט"ש	מחיר לקוט"ש בא"ג	סה"כ לתשלום
פרטי חשבון עבור תאריכים:						
777	פסגה	01/03/25	31/03/25	4,381.20	42.18	1,847.99 ₪
778	גבע	506,593.20	506,593.20	0.00	0.00	0.00 ₪
779	שפל	2,441,229.60	2,466,476.40	25,246.80	37.80	9,543.29 ₪

סה"כ לדייר:

פסגה	גבע	שפל	סה"כ	שיא ביקוש
4,381.20	0.00	25,246.80	29,628.00	42.92
1,847.99 ₪	0.00 ₪	9,543.29 ₪	11,391.28 ₪	

סה"כ צריכה

סה"כ לתשלום

0.00 ₪	תשלום קבוע	
130.70 ₪	תשלום עבור גודל חיבור בKVA (3x630)	
11,521.98 ₪	סה"כ לתשלום	לא כולל מע"מ

התפלגות חיוב בש"ח לפי תע"ז

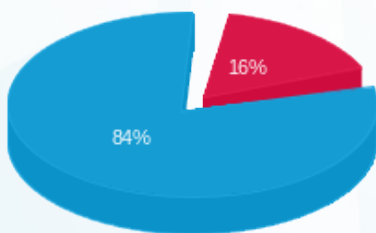

- פסגה (1,847.99 ₪) - 84%
- גבע (0.00 ₪) - 16%
- שפל (9,543.29 ₪) - 0%

הסטוריית צריכה בקוט"ש

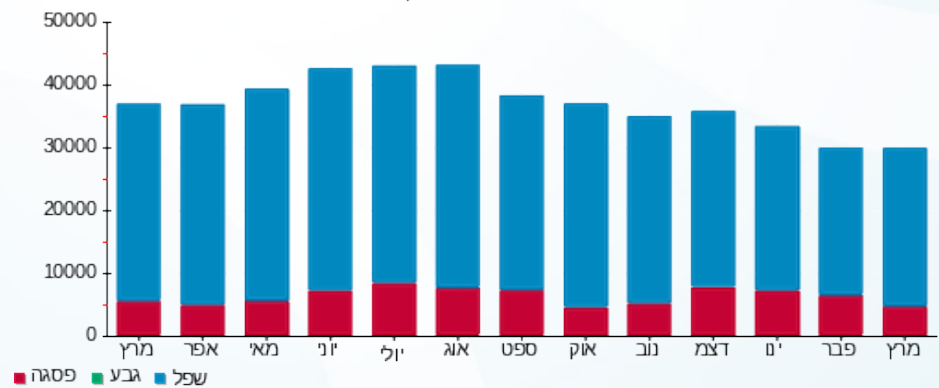



03/04/25 תאריך הפקה:
 31/03/25 תאריך קריאה נוכחית:
 01/03/25 תאריך קריאה קודמת:

שם דייר: בנין B - אורי גלברסון 1
 שם אתר: מרכז עזריאלי חולון

לקוח/ה נכבד/ה, אנו מתכבדים להגיש את חישוב צריכת החשמל לתקופה 01/03/25 - 31/03/25:

בנין B - אורי גלברסון 1 - 2 - 15091232 (3x200)

סוג תעריף	סוג צריכה	קריאה קודמת	קריאה נוכחית	סה"כ צריכה בקוט"ש	מחיר לקוט"ש בא"ג	סה"כ לתשלום
פרטי חשבון עבור תאריכים:						
777	פסגה	01/03/25	31/03/25	218.00	42.18	91.95 ₪
778	גבע	15,511.40	15,511.40	0.00	0.00	0.00 ₪
779	שפל	55,919.40	56,717.80	798.40	37.80	301.80 ₪

סה"כ לדייר:

פסגה	גבע	שפל	סה"כ	שיא ביקוש
218.00	0.00	798.40	1,016.40	264.87
91.95 ₪	0.00 ₪	301.80 ₪	393.75 ₪	

סה"כ צריכה
 סה"כ לתשלום

245.92 ₪	תשלום קבוע	
41.49 ₪	תשלום עבור גודל חיבור בKVA (3x200)	
681.16 ₪	סה"כ לתשלום	לא כולל מע"מ

התפלגות חיוב בש"ח לפי תעו"ז

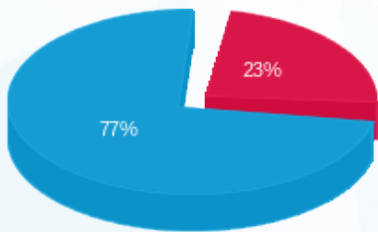

פסגה (91.95 ₪) ■
 גבע (0.00 ₪) ■
 שפל (301.80 ₪) ■

הסטוריית צריכה בקוט"ש

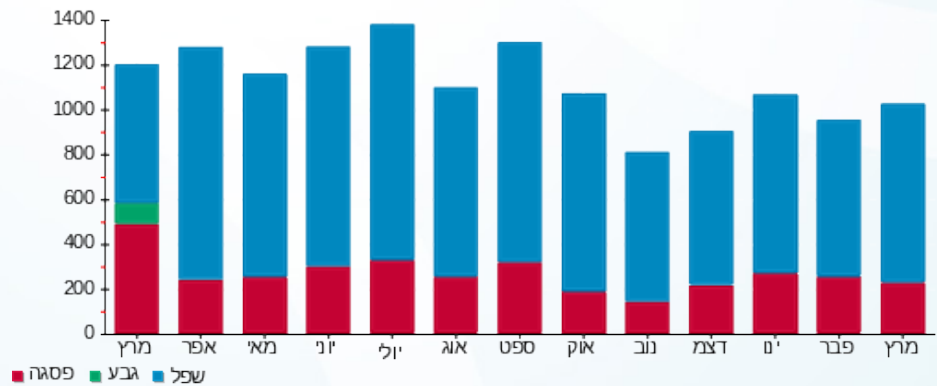



03/04/25

תאריך הפקדה:

שם דייר: בניין B - אורי גלברסון 2

31/03/25

תאריך קריאה נוכחית:

שם אתר: מרכז עזריאלי חולון

01/03/25

תאריך קריאה קודמת:

לקוח/ה נכבד/ה, אנו מתכבדים להגיש את חישוב צריכת החשמל לתקופה 01/03/25 - 31/03/25:

בניין B - אורי גלברסון 2 - 3 - 15091232 (3x200)

סוג תעריף	סוג צריכה	קריאה קודמת	קריאה נוכחית	סה"כ צריכה בקוט"ש	מחיר לקוט"ש בא"ג	סה"כ לתשלום
פרטי חשבון עבור תאריכים:						
777	פסגה	01/03/25	31/03/25	646.00	42.18	272.48 ₪
778	גבע	52,432.80	52,432.80	0.00	0.00	0.00 ₪
779	שפל	212,816.40	216,460.40	3,644.00	37.80	1,377.43 ₪

סה"כ לדייר:

פסגה	גבע	שפל	סה"כ	שיא ביקוש
646.00	0.00	3,644.00	4,290.00	13.92
272.48 ₪	0.00 ₪	1,377.43 ₪	1,649.91 ₪	

סה"כ צריכה

סה"כ לתשלום

245.92 ₪	תשלום קבוע	
41.49 ₪	תשלום עבור גודל חיבור בKVA (3x200)	
1,937.33 ₪	סה"כ לתשלום	לא כולל מע"מ

התפלגות חיוב בש"ח לפי תעו"ז

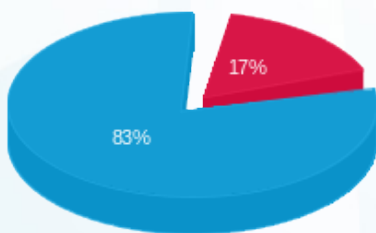

- פסגה (272.48 ₪) - 83%
- גבע (0.00 ₪) - 17%
- שפל (1,377.43 ₪) - 0%

הסטוריית צריכה בקוט"ש

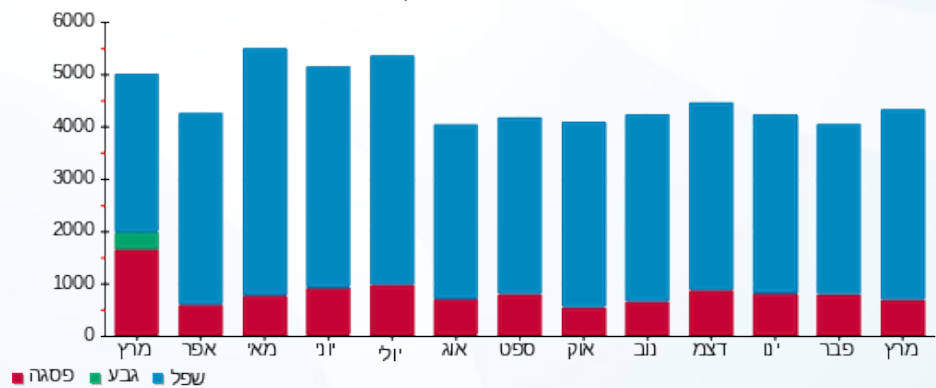



03/04/25 תאריך הפקה:
 31/03/25 תאריך קריאה נוכחית:
 01/03/25 תאריך קריאה קודמת:

שם דייר: בניין B - אניוילין
 שם אתר: מרכז עזריאלי חולון
 תאריך יציאה: 16/03/25

לקוח/ה נכבד/ה, אנו מתכבדים להגיש את חישוב צריכת החשמל לתקופה 01/03/25 - 16/03/25:

אניוילין - 10 - 15129207 (3x160)

סוג תעריף	סוג צריכה	קריאה קודמת	קריאה נוכחית	סה"כ צריכה בקוט"ש	מחיר לקוט"ש בא"ג	סה"כ לתשלום
פרטי חשבון עבור תאריכים:						
777	פסגה	01/03/25	16/03/25	1,033.40	42.18	435.89 ₪
778	גבע	16,989.20	16,989.20	0.00	0.00	0.00 ₪
779	שפל	167,965.60	173,730.60	5,765.00	37.80	2,179.17 ₪

סה"כ לדיר:

פסגה	גבע	שפל	סה"כ	שיא ביקוש
1,033.40	0.00	5,765.00	6,798.40	25.54
435.89 ₪	0.00 ₪	2,179.17 ₪	2,615.06 ₪	

סה"כ צריכה
 סה"כ לתשלום

245.92 ₪	תשלום קבוע	
17.13 ₪	תשלום עבור גודל חיבור בKVA (3x160)	
2,878.11 ₪	סה"כ לתשלום	לא כולל מע"מ

התפלגות חיוב בש"ח לפי תעו"ז

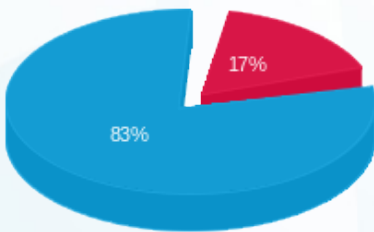

פסגה (435.89 ₪) - 83%
 גבע (0.00 ₪)
 שפל (2,179.17 ₪) - 17%

הסטוריית צריכה בקוט"ש

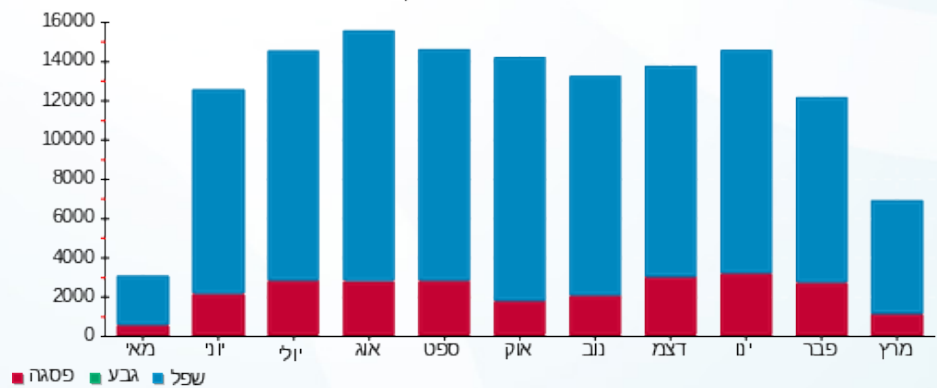

03/04/25 תאריך הפקה:
 31/03/25 תאריך קריאה נוכחית:
 01/03/25 תאריך קריאה קודמת:

שם דייר: בניין B - אס טי ג' STG
 שם אתר: מרכז עזריאלי חולון

לקוח/ה נכבד/ה, אנו מתכבדים להגיש את חישוב צריכת החשמל לתקופה 01/03/25 - 31/03/25:

בניין B אס טי ג' 7 - 13044076 (3x36) - STG

סוג תעריף	סוג צריכה	קריאה קודמת	קריאה נוכחית	סה"כ צריכה בקוט"ש	מחיר לקוט"ש בא"ג	סה"כ לתשלום
פרטי חשבון עבור תאריכים:						
777	פסגה	01/03/25	31/03/25	254.50	42.18	107.35 ₪
778	גבע	11,569.60	11,569.60	0.00	0.00	0.00 ₪
779	שפל	68,900.50	70,361.90	1,461.40	37.80	552.41 ₪

סה"כ לדייר:

פסגה	גבע	שפל	סה"כ	שיא ביקוש
254.50	0.00	1,461.40	1,715.90	8.20
107.35 ₪	0.00 ₪	552.41 ₪	659.76 ₪	

סה"כ צריכה
 סה"כ לתשלום

245.92 ₪	תשלום קבוע	
7.47 ₪	תשלום עבור גודל חיבור בKVA (3x36)	
913.15 ₪	סה"כ לתשלום	לא כולל מע"מ

התפלגות חיוב בש"ח לפי תעו"ז

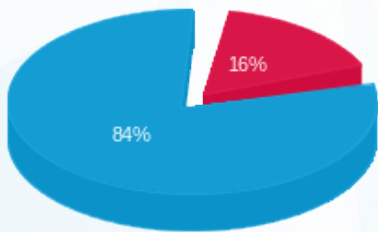

■ פסגה (107.35 ₪)
 ■ גבע (0.00 ₪)
 ■ שפל (552.41 ₪)

הסטוריית צריכה בקוט"ש

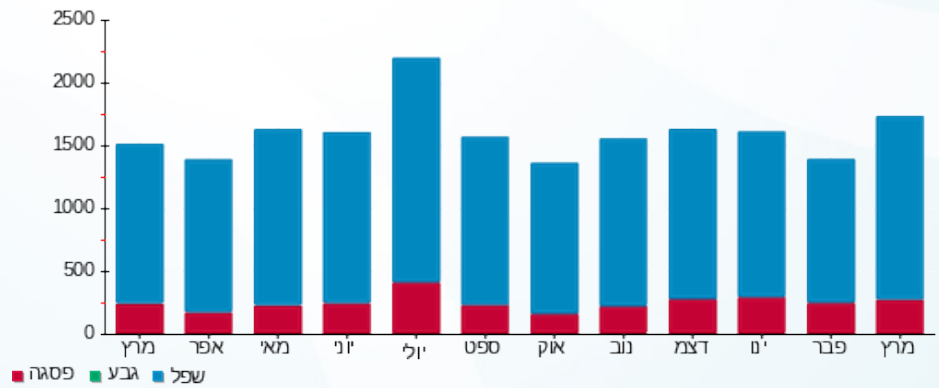



03/04/25

תאריך הפקה:

שם דייר: בנין B - בר אירי אוסקר ווילד
שם אתר: מרכז עזריאלי חולון

31/03/25

תאריך קריאה נוכחית:

01/03/25

תאריך קריאה קודמת:

לקוח/ה נכבד/ה, אנו מתכבדים להגיש את חישוב צריכת החשמל לתקופה 01/03/25 - 31/03/25:

בנין B בר אירי אוסקר ווילד - 9 - 13080904 (3x160)

סה"כ לתשלום	מחיר לקוט"ש בא"ג	סה"כ צריכה בקוט"ש	קריאה נוכחית	קריאה קודמת	סוג צריכה	סוג תעריף
			31/03/25	01/03/25		פרטי חשבון עבור תאריכים:
₪ 338.71	42.18	803.00	298,829.60	298,026.60	פסגה	777
₪ 0.00	0.00	0.00	123,872.20	123,872.20	גבע	778
₪ 4,074.76	37.80	10,779.80	551,979.00	541,199.20	שפל	779

סה"כ לדייר:

שיא ביקוש	סה"כ	שפל	גבע	פסגה
59.78	11,582.80	10,779.80	0.00	803.00
	₪ 4,413.47	₪ 4,074.76	₪ 0.00	₪ 338.71

סה"כ צריכה

סה"כ לתשלום

₪ 245.92	תשלום קבוע	
₪ 33.19	תשלום עבור גודל חיבור בKVA (3x160)	
₪ 4,692.58	סה"כ לתשלום	לא כולל מע"מ

התפלגות חיוב בש"ח לפי תעו"ז

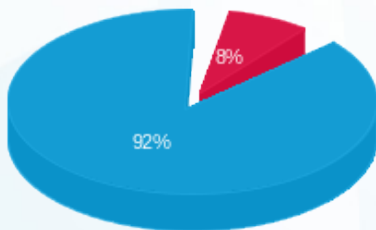

- פסגה (₪ 338.71) (red)
- גבע (₪ 0.00) (green)
- שפל (₪ 4,074.76) (blue)

הסטוריית צריכה בקוט"ש

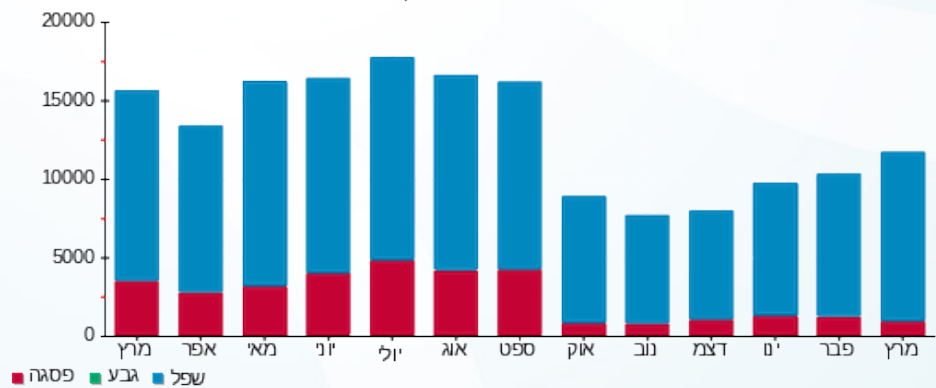

03/04/25 תאריך הפקה:
 31/03/25 תאריך קריאה נוכחית:
 01/03/25 תאריך קריאה קודמת:

שם דייר: בנין B - זיילינקס
 שם אתר: מרכז עזריאלי חולון

לקוח/ה נכבד/ה, אנו מתכבדים להגיש את חישוב צריכת החשמל לתקופה 01/03/25 - 31/03/25:

בנין B זיילינקס - 12 - (3x125)18029660

סוג תעריף	סוג צריכה	קריאה קודמת	קריאה נוכחית	סה"כ צריכה בקוט"ש	מחיר לקוט"ש בא"ג	סה"כ לתשלום
פרטי חשבון עבור תאריכים:						
777	פסגה	01/03/25	31/03/25	0.00	42.18	0.00 ₪
778	גבע	10,074.60	10,074.60	0.00	0.00	0.00 ₪
779	שפל	39,917.20	39,917.20	0.00	37.80	0.00 ₪

סה"כ לדייר:

פסגה	גבע	שפל	סה"כ	שיא ביקוש
0.00	0.00	0.00	0.00	
0.00 ₪	0.00 ₪	0.00 ₪	0.00 ₪	

סה"כ צריכה
 סה"כ לתשלום

245.92 ₪	תשלום קבוע	
25.93 ₪	תשלום עבור גודל חיבור KVA (3x125)	
271.85 ₪	סה"כ לתשלום	לא כולל מע"מ

התפלגות חיוב בש"ח לפי תעו"ז

פסגה (0.00 ₪)
 גבע (0.00 ₪)
 שפל (0.00 ₪)

הסטוריית צריכה בקוט"ש

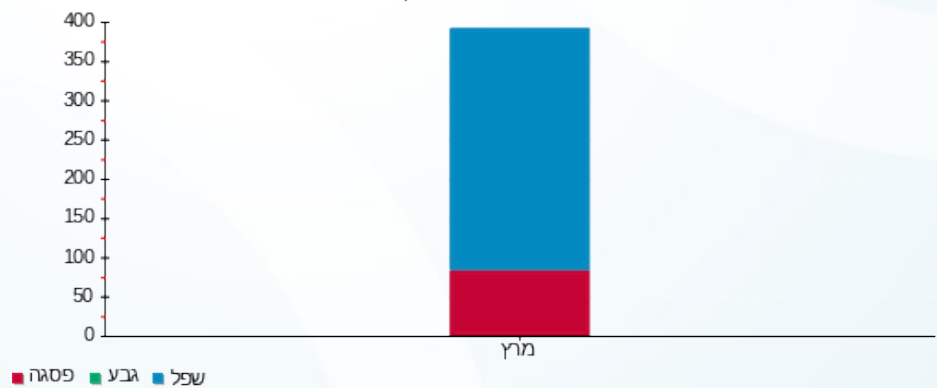



03/04/25 תאריך הפקה:
 31/03/25 תאריך קריאה נוכחית:
 01/03/25 תאריך קריאה קודמת:

שם דייר: בניין B - חברת ש.ב.א קומת כניסה
 שם אתר: מרכז עזריאלי חולון

לקוח/ה נכבד/ה, אנו מתכבדים להגיש את חישוב צריכת החשמל לתקופה 01/03/25 - 31/03/25:

חברת ש.ב.א קומת כניסה בניין 1 - 16224424 (3x315) B

סוג תעריף	סוג צריכה	קריאה קודמת	קריאה נוכחית	סה"כ צריכה בקוט"ש	מחיר לקוט"ש בא"ג	סה"כ לתשלום
		01/03/25	31/03/25			
777	פסגה	428,020.40	431,012.70	2,992.30	42.18	1,262.15 ₪
778	גבע	188,286.70	188,286.70	0.00	0.00	0.00 ₪
779	שפל	1,030,525.80	1,047,959.30	17,433.50	37.80	6,589.86 ₪

סה"כ לדייר:

פסגה	גבע	שפל	סה"כ	שיא ביקוש
2,992.30	0.00	17,433.50	20,425.80	
1,262.15 ₪	0.00 ₪	6,589.86 ₪	7,852.02 ₪	

סה"כ צריכה
 סה"כ לתשלום

245.92 ₪	תשלום קבוע	
65.35 ₪	תשלום עבור גודל חיבור בKVA (3x315)	
8,163.28 ₪	סה"כ לתשלום	לא כולל מע"מ

התפלגות חיוב בש"ח לפי תעו"ז

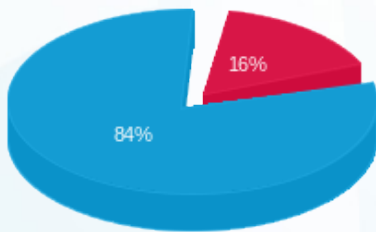

■ פסגה (1,262.15 ₪)
 ■ גבע (0.00 ₪)
 ■ שפל (6,589.86 ₪)

הסטוריית צריכה בקוט"ש

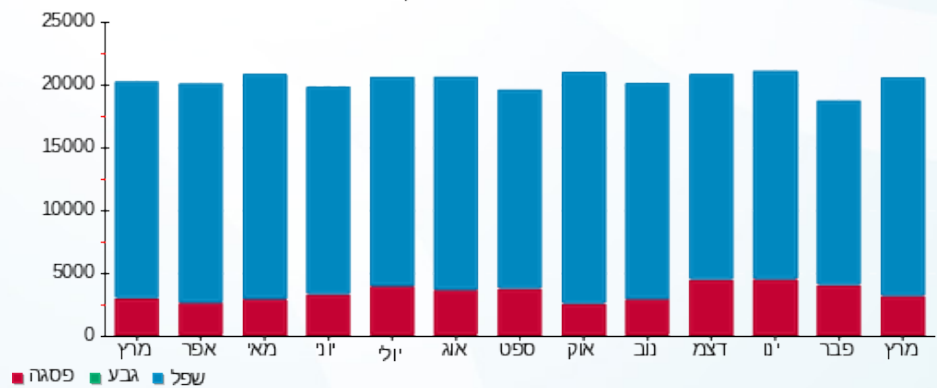

■ פסגה ■ גבע ■ שפל



03/04/25 תאריך הפקה:
 31/03/25 תאריך קריאה נוכחית:
 01/03/25 תאריך קריאה קודמת:

שם דייר: בניין B - טירן הנדסה
 שם אתר: מרכז עזריאלי חולון

לקוח/ה נכבד/ה, אנו מתכבדים להגיש את חישוב צריכת החשמל לתקופה 01/03/25 - 31/03/25:

בניין B טירן הנדסה - 1 - 15091232(3x250)

סוג תעריף	סוג צריכה	קריאה קודמת	קריאה נוכחית	סה"כ צריכה בקוט"ש	מחיר לקוט"ש בא"ג	סה"כ לתשלום
פרטי חשבון עבור תאריכים:						
777	פסגה	01/03/25	31/03/25	100.00	42.18	42.18 ₪
778	גבע	6,293.80	6,293.80	0.00	0.00	0.00 ₪
779	שפל	30,174.00	30,906.00	732.00	37.80	276.70 ₪

סה"כ לדייר:

פסגה	גבע	שפל	סה"כ	שיא ביקוש
100.00	0.00	732.00	832.00	7.93
42.18 ₪	0.00 ₪	276.70 ₪	318.88 ₪	

סה"כ צריכה
 סה"כ לתשלום

245.92 ₪	תשלום קבוע	
51.86 ₪	תשלום עבור גודל חיבור בKVA (3x250)	
616.66 ₪	סה"כ לתשלום	לא כולל מע"מ

התפלגות חיוב בש"ח לפי תע"ז

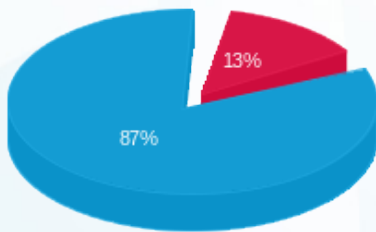

פסגה (42.18 ₪)
 גבע (0.00 ₪)
 שפל (276.70 ₪)

הסטוריית צריכה בקוט"ש

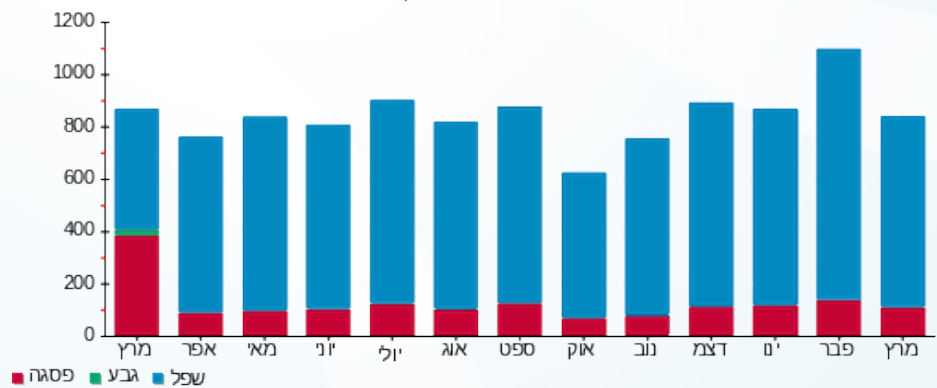



03/04/25 תאריך הפקה:
 31/03/25 תאריך קריאה נוכחית:
 01/03/25 תאריך קריאה קודמת:

שם דייר: בניין B - מטרופוליס
 שם אתר: מרכז עזריאלי חולון
 תאריך כניסה: 17/03/25

לקוח/ה נכבד/ה, אנו מתכבדים להגיש את חישוב צריכת החשמל לתקופה 17/03/25 - 31/03/25:

מטרופוליס - 10 - 15129207 (3x160)

סוג תעריף	סוג צריכה	קריאה קודמת	קריאה נוכחית	סה"כ צריכה בקוט"ש	מחיר לקוט"ש בא"ג	סה"כ לתשלום
פרטי חשבון עבור תאריכים:						
777	פסגה	17/03/25	31/03/25	1,051.20	42.18	443.40 ₪
778	גבע	16,989.20	16,989.20	0.00	0.00	0.00 ₪
779	שפל	173,730.60	179,104.00	5,373.40	37.80	2,031.15 ₪

סה"כ לדייר:

פסגה	גבע	שפל	סה"כ	שיא ביקוש
1,051.20	0.00	5,373.40	6,424.60	25.39
443.40 ₪	0.00 ₪	2,031.15 ₪	2,474.54 ₪	

סה"כ צריכה
 סה"כ לתשלום

245.92 ₪	תשלום קבוע	
16.06 ₪	תשלום עבור גודל חיבור בKVA (3x160)	
2,736.52 ₪	סה"כ לתשלום	לא כולל מע"מ

התפלגות חיוב בש"ח לפי תעו"ז

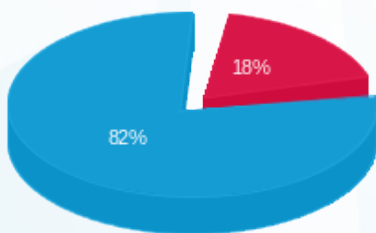

פסגה (443.40 ₪) ■
 גבע (0.00 ₪) ■
 שפל (2,031.15 ₪) ■

הסטוריית צריכה בקוט"ש

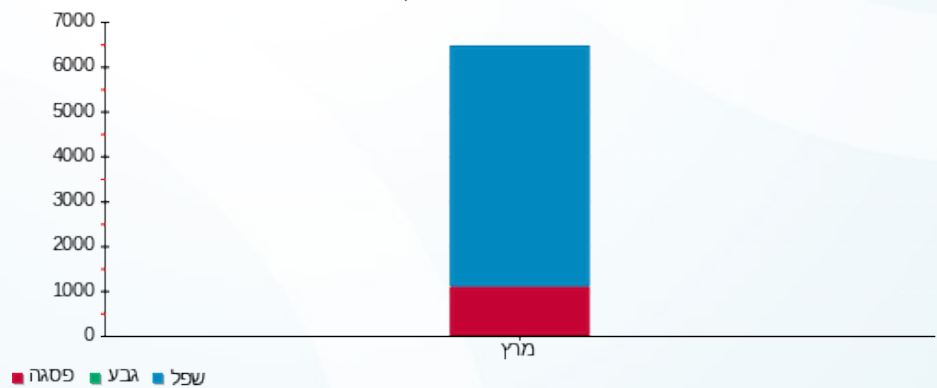



03/04/25

תאריך הפקה:

שם דייר: בניין B - מרקורי
שם אתר: מרכז עזריאלי חולון

31/03/25

תאריך קריאה נוכחית:

01/03/25

תאריך קריאה קודמת:

לקוח/ה נכבד/ה, אנו מתכבדים להגיש את חישוב צריכת החשמל לתקופה 01/03/25 - 31/03/25:

בניין B מרקורי - 13 - 15129207 (3x63)

סוג תעריף	סוג צריכה	קריאה קודמת	קריאה נוכחית	סה"כ צריכה בקוט"ש	מחיר לקוט"ש בא"ג	סה"כ לתשלום
פרטי חשבון עבור תאריכים:						
777	פסגה	01/03/25	31/03/25	166.20	42.18	70.10 ₪
778	גבע	7,395.00	7,395.00	0.00	0.00	0.00 ₪
779	שפל	44,066.40	44,994.60	928.20	37.80	350.86 ₪

סה"כ לדייר:

פסגה	גבע	שפל	סה"כ	שיא ביקוש
166.20	0.00	928.20	1,094.40	5.95
₪ 70.10	₪ 0.00	₪ 350.86	₪ 420.96	

סה"כ צריכה

סה"כ לתשלום

245.92 ₪	תשלום קבוע	
13.07 ₪	תשלום עבור גודל חיבור בKVA (3x63)	
679.95 ₪	סה"כ לתשלום	לא כולל מע"מ

התפלגות חיוב בש"ח לפי תעו"ז

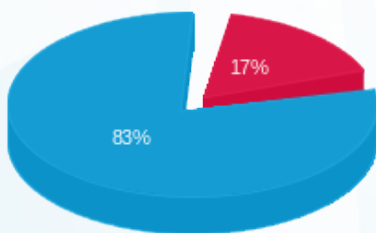

- פסגה (70.10 ₪) - 83%
- גבע (0.00 ₪) - 17%
- שפל (350.86 ₪) - 0%

הסטוריית צריכה בקוט"ש

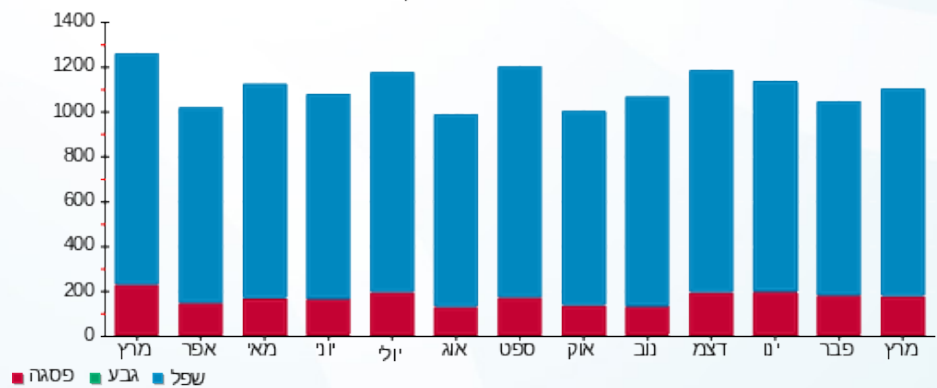



03/04/25

תאריך הפקה:

שם דייר: בניין B - סבן אקספרס

31/03/25

תאריך קריאה נוכחית:

שם אתר: מרכז עזריאלי חולון

01/03/25

תאריך קריאה קודמת:

לקוח/ה נכבד/ה, אנו מתכבדים להגיש את חישוב צריכת החשמל לתקופה 01/03/25 - 31/03/25:

בניין B - סבן אקספרס - 12 - 13080904(3x250)

סוג תעריף	סוג צריכה	קריאה קודמת	קריאה נוכחית	סה"כ צריכה בקוט"ש	מחיר לקוט"ש בא"ג	סה"כ לתשלום
פרטי חשבון עבור תאריכים:						
777	פסגה	01/03/25	31/03/25	679.20	42.18	286.49 ₪
778	גבע	82,948.00	82,948.00	0.00	0.00	0.00 ₪
779	שפל	300,966.40	303,124.80	2,158.40	37.80	815.88 ₪

סה"כ לדייר:

פסגה	גבע	שפל	סה"כ	שיא ביקוש
679.20	0.00	2,158.40	2,837.60	9.34
286.49 ₪	0.00 ₪	815.88 ₪	1,102.36 ₪	

סה"כ צריכה

סה"כ לתשלום

245.92 ₪	תשלום קבוע	
51.86 ₪	תשלום עבור גודל חיבור בKVA (3x250)	
1,400.15 ₪	סה"כ לתשלום	לא כולל מע"מ

התפלגות חיוב בש"ח לפי תעו"ז

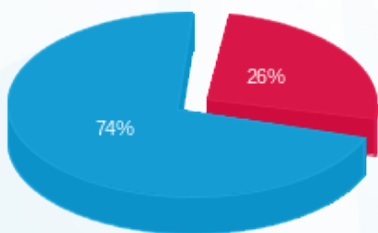

- פסגה (286.49 ₪) 74%
- גבע (0.00 ₪) 1%
- שפל (815.88 ₪) 25%

הסטוריית צריכה בקוט"ש

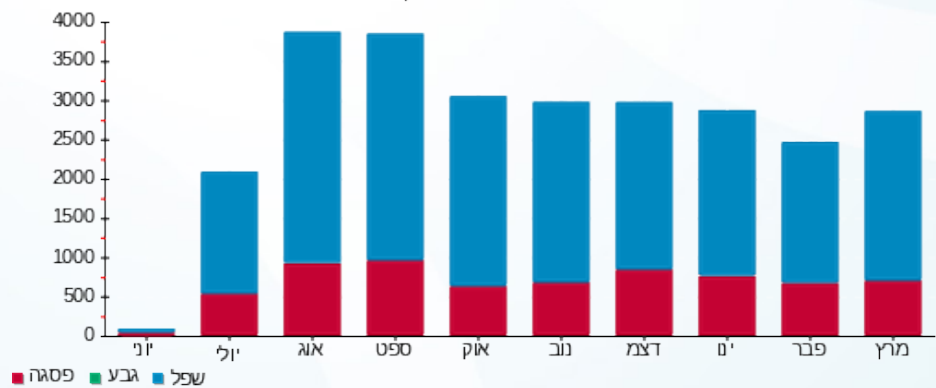



03/04/25

תאריך הפקה:

שם דייר: בניין B - ק.0 - עגבניה

31/03/25

תאריך קריאה נוכחית:

שם אתר: מרכז עזריאלי חולון

01/03/25

תאריך קריאה קודמת:

לקוח/ה נכבד/ה, אנו מתכבדים להגיש את חישוב צריכת החשמל לתקופה 01/03/25 - 31/03/25:

בניין B עגבניה ק.0 - 1 - 13080904 (3x100)

סוג תעריף	סוג צריכה	קריאה קודמת	קריאה נוכחית	סה"כ צריכה בקוט"ש	מחיר לקוט"ש בא"ג	סה"כ לתשלום
פרטי חשבון עבור תאריכים:						
777	פסגה	01/03/25	31/03/25	923.90	42.18	389.70 ₪
778	גבע	56,973.10	56,973.10	0.00	0.00	0.00 ₪
779	שפל	287,123.20	291,755.10	4,631.90	37.80	1,750.86 ₪

סה"כ לדייר:

פסגה	גבע	שפל	סה"כ	שיא ביקוש
923.90	0.00	4,631.90	5,555.80	27.42
₪ 389.70	₪ 0.00	₪ 1,750.86	₪ 2,140.56	

סה"כ צריכה

סה"כ לתשלום

245.92 ₪	תשלום קבוע	
20.75 ₪	תשלום עבור גודל חיבור בKVA (3x100)	
2,407.22 ₪	סה"כ לתשלום	לא כולל מע"מ

התפלגות חיוב בש"ח לפי תע"ז

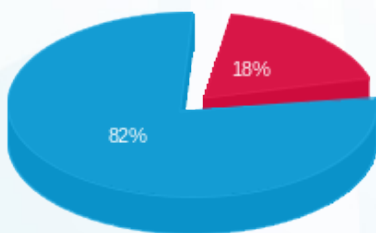

- פסגה (₪ 389.70) 82%
- גבע (₪ 0.00) 0%
- שפל (₪ 1,750.86) 18%

הסטוריית צריכה בקוט"ש

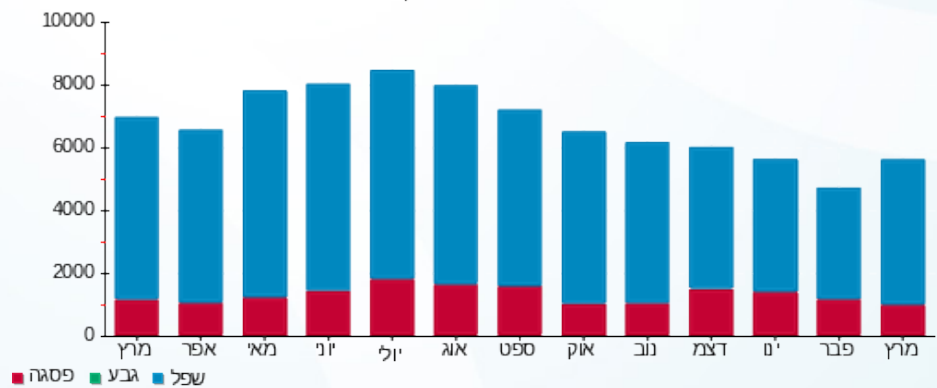



03/04/25 תאריך הפקה:
 31/03/25 תאריך קריאה נוכחית:
 01/03/25 תאריך קריאה קודמת:

שם דייר: בניין B - ק.01 - גנרטור
 שם אתר: מרכז עזריאלי חולון

לקוח/ה נכבד/ה, אנו מתכבדים להגיש את חישוב צריכת החשמל לתקופה 01/03/25 - 31/03/25:

בניין B גנרטור ק.1 - 8 - 13044082

סוג תעריף	סוג צריכה	קריאה קודמת	קריאה נוכחית	סה"כ צריכה בקוט"ש	מחיר לקוט"ש בא"ג	סה"כ לתשלום
פרטי חשבון עבור תאריכים:						
777	פסגה	01/03/25	31/03/25	0.00	42.18	0.00 ₪
778	גבע	01/03/25	31/03/25	0.00	0.00	0.00 ₪
779	שפל	01/03/25	31/03/25	0.00	37.80	0.00 ₪

סה"כ לדייר:

פסגה	גבע	שפל	סה"כ	שיא ביקוש
0.00	0.00	0.00	0.00	0.40
0.00 ₪	0.00 ₪	0.00 ₪	0.00 ₪	

סה"כ צריכה
 סה"כ לתשלום

245.92 ₪	תשלום קבוע
245.92 ₪	סה"כ לתשלום

לא כולל מע"מ

התפלגות חיוב בש"ח לפי תעו"ז

הסטוריית צריכה בקוט"ש

פסגה (0.00 ₪)
 גבע (0.00 ₪)
 שפל (0.00 ₪)

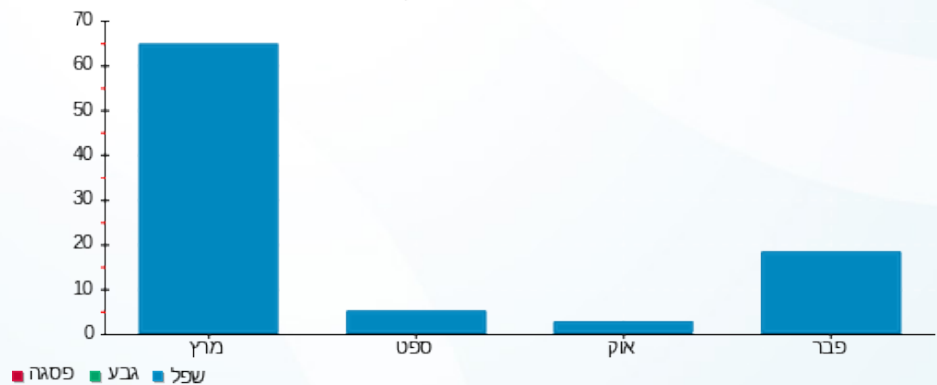

03/04/25 תאריך הפקה:
 31/03/25 תאריך קריאה נוכחית:
 01/03/25 תאריך קריאה קודמת:

שם דייר: בנין B - ק.01 יח' 01 - טלדור מערכות
 שם אתר: מרכז עזריאלי חולון

לקוח/ה נכבד/ה, אנו מתכבדים להגיש את חישוב צריכת החשמל לתקופה 01/03/25 - 31/03/25:

בנין B - קומה 01 יחידה 01 - 1 - 21038761(0x0)

סוג תעריף	סוג צריכה	קריאה קודמת	קריאה נוכחית	סה"כ צריכה בקוט"ש	מחיר לקוט"ש בא"ג	סה"כ לתשלום
פרטי חשבון עבור תאריכים:						
777	פסגה	01/03/25	31/03/25	88.10	42.18	37.16 ₪
778	גבע	0.00	0.00	0.00	0.00	0.00 ₪
779	שפל	6,390.40	6,924.20	533.80	37.80	201.78 ₪

סה"כ לדייר:

פסגה	גבע	שפל	סה"כ	שיא ביקוש
88.10	0.00	533.80	621.90	1.42
37.16 ₪	0.00 ₪	201.78 ₪	238.94	

סה"כ צריכה
 סה"כ לתשלום

245.92 ₪	תשלום קבוע	
0.00 ₪	תשלום עבור גודל חיבור בKVA (0x0)	
484.86 ₪	סה"כ לתשלום	לא כולל מע"מ

התפלגות חיוב בש"ח לפי תע"ז

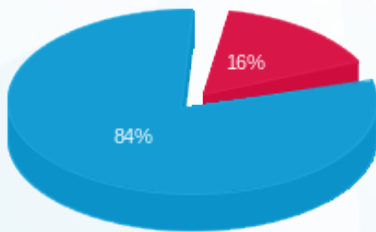

פסגה (37.16 ₪)
 גבע (0.00 ₪)
 שפל (201.78 ₪)

הסטוריית צריכה בקוט"ש

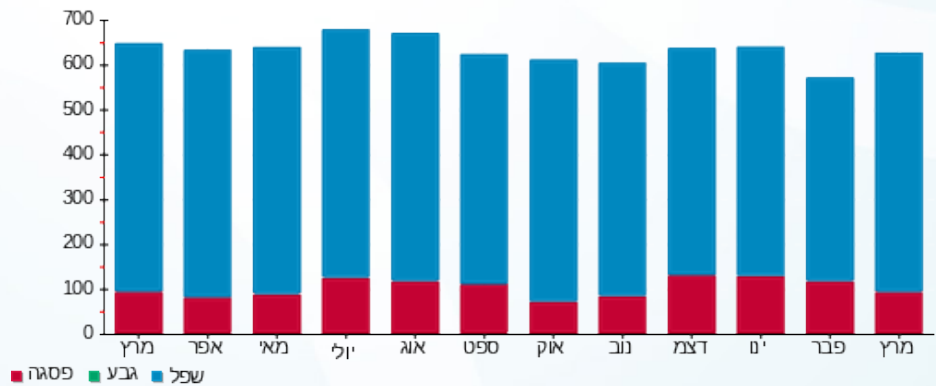

03/04/25

תאריך הפקה:

שם דייר: בניין B - ק.01 יח' 02 - עוז מורן יעוץ למשכנתאות
שם אתר: מרכז עזריאלי חולון

31/03/25

תאריך קריאה נוכחית:

01/03/25

תאריך קריאה קודמת:

לקוח/ה נכבד/ה, אנו מתכבדים להגיש את חישוב צריכת החשמל לתקופה 01/03/25 - 31/03/25:

בניין B - ק.01 יח' 02 - עוז מורן יעוץ למשכנתאות - 8 - 21038761(0x0)

סוג תעריף	סוג צריכה	קריאה קודמת	קריאה נוכחית	סה"כ צריכה בקוט"ש	מחיר לקוט"ש בא"ג	סה"כ לתשלום
פרטי חשבון עבור תאריכים:						
		01/03/25	31/03/25			
777	פסגה	40.80	43.60	2.80	42.18	1.18 ₪
778	גבע	0.00	0.00	0.00	0.00	0.00 ₪
779	שפל	340.00	365.50	25.50	37.80	9.64 ₪

סה"כ לדייר:

פסגה	גבע	שפל	סה"כ	שיא ביקוש
2.80	0.00	25.50	28.30	0.97
1.18 ₪	0.00 ₪	9.64 ₪	10.82 ₪	

סה"כ צריכה

סה"כ לתשלום

245.92 ₪	תשלום קבוע	
0.00 ₪	תשלום עבור גודל חיבור בKVA (0x0)	
256.74 ₪	סה"כ לתשלום	לא כולל מע"מ

התפלגות חיוב בש"ח לפי תעו"ז

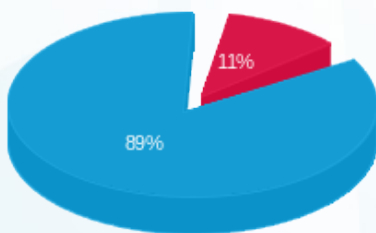

פסגה (1.18 ₪) ■
גבע (0.00 ₪) ■
שפל (9.64 ₪) ■

הסטוריית צריכה בקוט"ש



פסגה ■ גבע ■ שפל

03/04/25 תאריך הפקדה:
 31/03/25 תאריך קריאה נוכחית:
 01/03/25 תאריך קריאה קודמת:

שם דייר: בניין B - ק.01 יח' 03 - אי יו פי
 שם אתר: מרכז עזריאלי חולון

לקוח/ה נכבד/ה, אנו מתכבדים להגיש את חישוב צריכת החשמל לתקופה 01/03/25 - 31/03/25:

בניין B - ק.01 יח' 03 - אי יו פי - 21038761(0x0)

סוג תעריף	סוג צריכה	קריאה קודמת	קריאה נוכחית	סה"כ צריכה בקוט"ש	מחיר לקוט"ש בא"ג	סה"כ לתשלום
פרטי חשבון עבור תאריכים:						
777	פסגה	01/03/25	31/03/25	4.50	42.18	1.90 ₪
778	גבע	0.00	0.00	0.00	0.00	0.00 ₪
779	שפל	1,634.90	1,760.00	125.10	37.80	47.29 ₪

סה"כ לדייר:

פסגה	גבע	שפל	סה"כ	שיא ביקוש
4.50	0.00	125.10	129.60	0.99
1.90 ₪	0.00 ₪	47.29 ₪	49.19 ₪	

סה"כ צריכה
 סה"כ לתשלום

245.92 ₪	תשלום קבוע	
0.00 ₪	תשלום עבור גודל חיבור בKVA (0x0)	
295.11 ₪	סה"כ לתשלום	לא כולל מע"מ

התפלגות חיוב בש"ח לפי תעו"ז

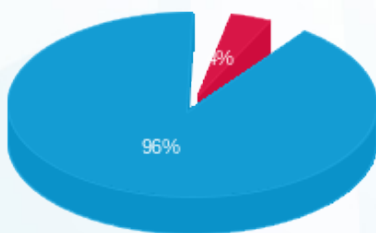

פסגה (1.90 ₪)
 גבע (0.00 ₪)
 שפל (47.29 ₪)

הסטוריית צריכה בקוט"ש

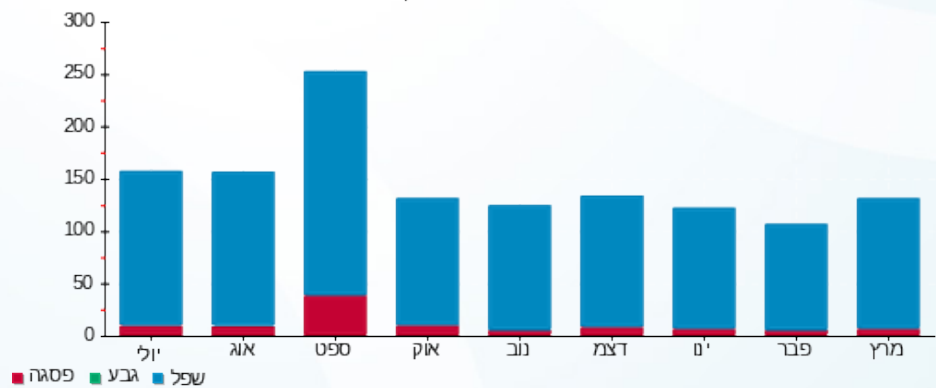

03/04/25 תאריך הפקדה:
 31/03/25 תאריך קריאה נוכחית:
 01/03/25 תאריך קריאה קודמת:

שם דייר: בנין B - ק.01 יח' 04 - איי וי פי
 שם אתר: מרכז עזריאלי חולון

לקוח/ה נכבד/ה, אנו מתכבדים להגיש את חישוב צריכת החשמל לתקופה 01/03/25 - 31/03/25:

בנין B - ק.01 יח' 04 - איי וי פי - 4 - 21038761(0x0)

סוג תעריף	סוג צריכה	קריאה קודמת	קריאה נוכחית	סה"כ צריכה בקוט"ש	מחיר לקוט"ש בא"ג	סה"כ לתשלום
פרטי חשבון עבור תאריכים:						
777	פסגה	01/03/25	31/03/25	2.10	42.18	0.89 ₪
778	גבע	0.00	0.00	0.00	0.00	0.00 ₪
779	שפל	212.90	219.00	6.10	37.80	2.31 ₪

סה"כ לדייר:

פסגה	גבע	שפל	סה"כ	שיא ביקוש
2.10	0.00	6.10	8.20	0.25
0.89 ₪	0.00 ₪	2.31 ₪	3.19 ₪	

סה"כ צריכה
 סה"כ לתשלום

245.92 ₪	תשלום קבוע	
0.00 ₪	תשלום עבור גודל חיבור בKVA (0x0)	
249.11 ₪	סה"כ לתשלום	לא כולל מע"מ

התפלגות חיוב בש"ח לפי תעו"ז

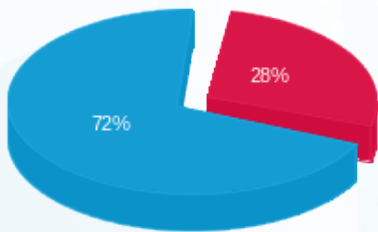

פסגה (0.89 ₪) ■
 גבע (0.00 ₪) ■
 שפל (2.31 ₪) ■

הסטוריית צריכה בקוט"ש

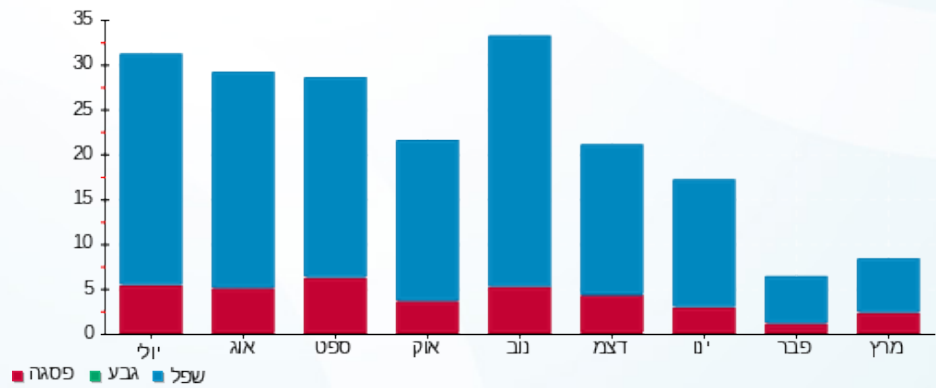

פסגה ■ גבע ■ שפל



03/04/25 תאריך הפקה:
 31/03/25 תאריך קריאה נוכחית:
 01/03/25 תאריך קריאה קודמת:

שם דייר: בניין B - ק.01 יח' 06 - NPR
 שם אתר: מרכז עזריאלי חולון

לקוח/ה נכבד/ה, אנו מתכבדים להגיש את חישוב צריכת החשמל לתקופה 01/03/25 - 31/03/25:

בניין B - ק.01 יח' 06 - 3 - 21038761(0x0) - NPR

סוג תעריף	סוג צריכה	קריאה קודמת	קריאה נוכחית	סה"כ צריכה בקוט"ש	מחיר לקוט"ש בא"ג	סה"כ לתשלום
פרטי חשבון עבור תאריכים:						
777	פסגה	01/03/25	31/03/25	31.50	42.18	13.29 ₪
778	גבע	0.00	0.00	0.00	0.00	0.00 ₪
779	שפל	4,989.00	5,281.50	292.50	37.80	110.57 ₪

סה"כ לדייר:

פסגה	גבע	שפל	סה"כ	שיא ביקוש
31.50	0.00	292.50	324.00	3.13
13.29 ₪	0.00 ₪	110.57 ₪	123.85 ₪	

סה"כ צריכה
 סה"כ לתשלום

245.92 ₪	תשלום קבוע	
0.00 ₪	תשלום עבור גודל חיבור בKVA (0x0)	
369.77 ₪	סה"כ לתשלום	לא כולל מע"מ

התפלגות חיוב בש"ח לפי תעו"ז

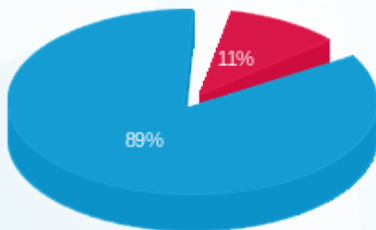

פסגה (13.29 ₪)
 גבע (0.00 ₪)
 שפל (110.57 ₪)

הסטוריית צריכה בקוט"ש



03/04/25 תאריך הפקה:
 31/03/25 תאריך קריאה נוכחית:
 01/03/25 תאריך קריאה קודמת:

שם דייר: בנין B - ק.01 יח' 07 - NPR
 שם אתר: מרכז עזריאלי חולון

לקוח/ה נכבד/ה, אנו מתכבדים להגיש את חישוב צריכת החשמל לתקופה 01/03/25 - 31/03/25:

בנין B - ק.01 יח' 07+06 - 9 - (0x0)21038761 - NPR

סוג תעריף	סוג צריכה	קריאה קודמת	קריאה נוכחית	סה"כ צריכה בקוט"ש	מחיר לקוט"ש בא"ג	סה"כ לתשלום
פרטי חשבון עבור תאריכים:						
777	פסגה	01/03/25	31/03/25	14.80	42.18	6.24 ₪
778	גבע	0.00	0.00	0.00	0.00	0.00 ₪
779	שפל	851.90	943.80	91.90	37.80	34.74 ₪

סה"כ לדייר:

פסגה	גבע	שפל	סה"כ	שיא ביקוש
14.80	0.00	91.90	106.70	2.57
₪ 6.24	₪ 0.00	₪ 34.74	₪ 40.98	

סה"כ צריכה
 סה"כ לתשלום

245.92 ₪	תשלום קבוע	
0.00 ₪	תשלום עבור גודל חיבור בKVA (0x0)	
286.90 ₪	סה"כ לתשלום	לא כולל מע"מ

התפלגות חיוב בש"ח לפי תעו"ז

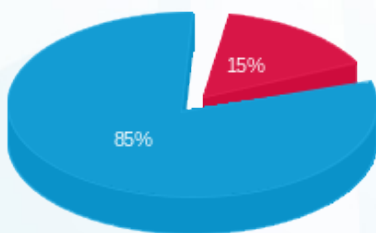

פסגה (₪ 6.24)
 גבע (₪ 0.00)
 שפל (₪ 34.74)

הסטוריית צריכה בקוט"ש

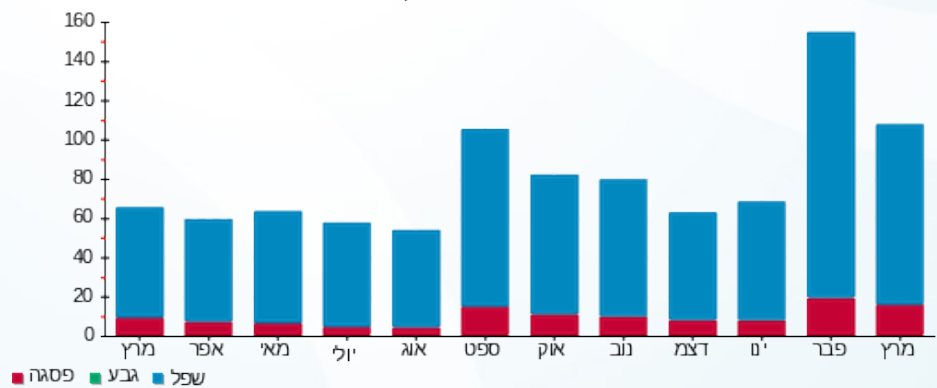



03/04/25 תאריך הפקה:
 31/03/25 תאריך קריאה נוכחית:
 01/03/25 תאריך קריאה קודמת:

שם דייר: בנין B - ק.01 יח' 08 - י.ט אמירים
 שם אתר: מרכז עזריאלי חולון

לקוח/ה נכבד/ה, אנו מתכבדים להגיש את חישוב צריכת החשמל לתקופה 01/03/25 - 31/03/25:

בנין B - ק.01 יח' 08 - י.ט אמירים - 11 - 21038761(0x0)

סוג תעריף	סוג צריכה	קריאה קודמת	קריאה נוכחית	סה"כ צריכה בקוט"ש	מחיר לקוט"ש בא"ג	סה"כ לתשלום
פרטי חשבון עבור תאריכים:						
777	פסגה	01/03/25	31/03/25	13.40	42.18	5.65 ₪
778	גבע	0.00	0.00	0.00	0.00	0.00 ₪
779	שפל	609.40	666.40	57.00	37.80	21.55 ₪

סה"כ לדייר:

פסגה	גבע	שפל	סה"כ	שיא ביקוש
13.40	0.00	57.00	70.40	0.77
5.65 ₪	0.00 ₪	21.55 ₪	27.20 ₪	

סה"כ צריכה
 סה"כ לתשלום

245.92 ₪	תשלום קבוע	
0.00 ₪	תשלום עבור גודל חיבור בKVA (0x0)	
273.12 ₪	סה"כ לתשלום	לא כולל מע"מ

התפלגות חיוב בש"ח לפי תעו"ז

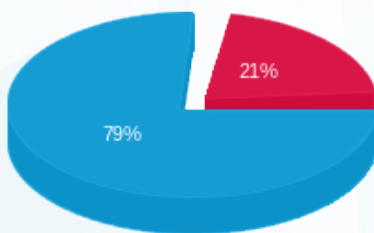

פסגה (5.65 ₪)
 גבע (0.00 ₪)
 שפל (21.55 ₪)

הסטוריית צריכה בקוט"ש

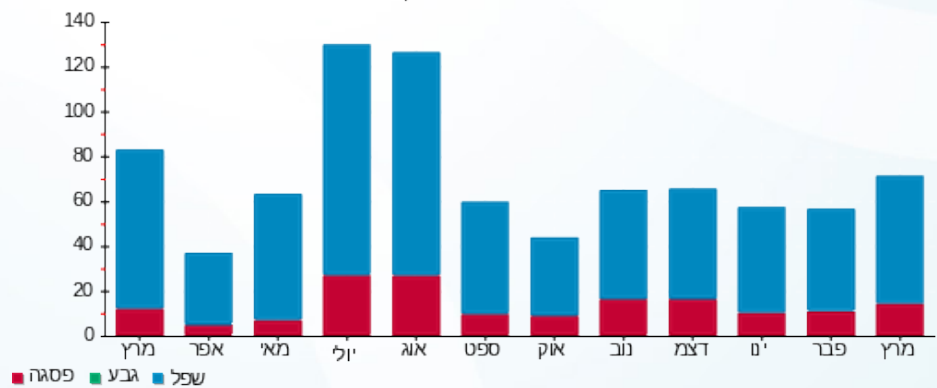



03/04/25 תאריך הפקה:
 31/03/25 תאריך קריאה נוכחית:
 01/03/25 תאריך קריאה קודמת:

שם דייר: בניין B - ק.01 יח' 09 - י.ט. אמירים
 שם אתר: מרכז עזריאלי חולון

לקוח/ה נכבד/ה, אנו מתכבדים להגיש את חישוב צריכת החשמל לתקופה 01/03/25 - 31/03/25:

בניין B - ק.01 יח' 09 - י.ט. אמירים - 5 - 21038761(0x0)

סוג תעריף	סוג צריכה	קריאה קודמת	קריאה נוכחית	סה"כ צריכה בקוט"ש	מחיר לקוט"ש בא"ג	סה"כ לתשלום
פרטי חשבון עבור תאריכים:						
777	פסגה	01/03/25	31/03/25	17.40	42.18	7.34 ₪
778	גבע	0.00	0.00	0.00	0.00	0.00 ₪
779	שפל	711.20	779.10	67.90	37.80	25.67 ₪

סה"כ לדייר:

פסגה	גבע	שפל	סה"כ	שיא ביקוש
17.40	0.00	67.90	85.30	0.71
₪ 7.34	₪ 0.00	₪ 25.67	₪ 33.01	

סה"כ צריכה
 סה"כ לתשלום

245.92 ₪	תשלום קבוע	
0.00 ₪	תשלום עבור גודל חיבור בKVA (0x0)	
278.93 ₪	סה"כ לתשלום	לא כולל מע"מ

התפלגות חיוב בש"ח לפי תעו"ז

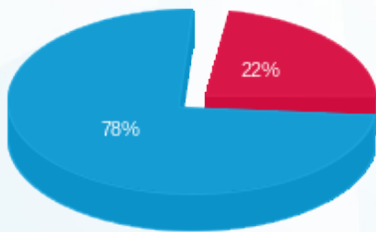

פסגה (₪ 7.34)
 גבע (₪ 0.00)
 שפל (₪ 25.67)

הסטוריית צריכה בקוט"ש

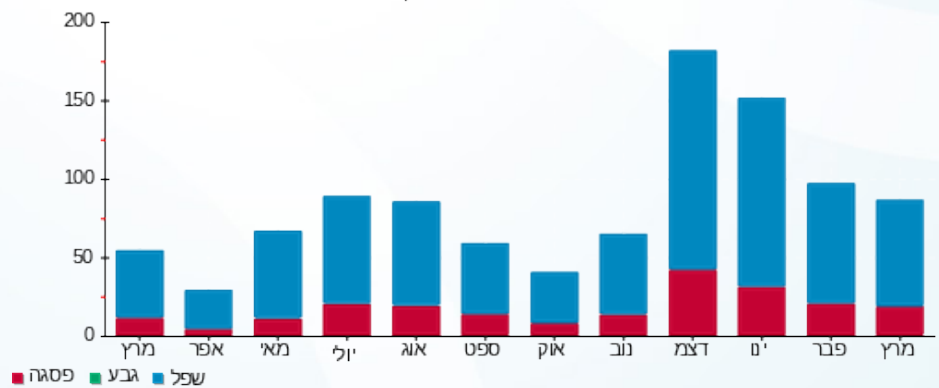

03/04/25 תאריך הפקה:
 31/03/25 תאריך קריאה נוכחית:
 01/03/25 תאריך קריאה קודמת:

שם דייר: בניין B - ק.01 יח' 10 - אורון
 שם אתר: מרכז עזריאלי חולון

לקוח/ה נכבד/ה, אנו מתכבדים להגיש את חישוב צריכת החשמל לתקופה 01/03/25 - 31/03/25:

בניין B - ק.01 יח' 10 - אורון - 12 - (0x0)21038761

סוג תעריף	סוג צריכה	קריאה קודמת	קריאה נוכחית	סה"כ צריכה בקוט"ש	מחיר לקוט"ש בא"ג	סה"כ לתשלום
פרטי חשבון עבור תאריכים:						
777	פסגה	01/03/25	31/03/25	20.10	42.18	8.48 ₪
778	גבע	0.00	0.00	0.00	0.00	0.00 ₪
779	שפל	966.80	1,054.60	87.80	37.80	33.19 ₪

סה"כ לדייר:

פסגה	גבע	שפל	סה"כ	שיא ביקוש
20.10	0.00	87.80	107.90	0.90
8.48 ₪	0.00 ₪	33.19 ₪	41.67 ₪	

סה"כ צריכה
 סה"כ לתשלום

245.92 ₪	תשלום קבוע	
0.00 ₪	תשלום עבור גודל חיבור בKVA (0x0)	
287.59 ₪	סה"כ לתשלום	לא כולל מע"מ

התפלגות חיוב בש"ח לפי תעו"ז

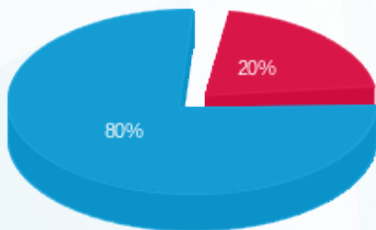

פסגה (8.48 ₪) ■
 גבע (0.00 ₪) ■
 שפל (33.19 ₪) ■

הסטוריית צריכה בקוט"ש

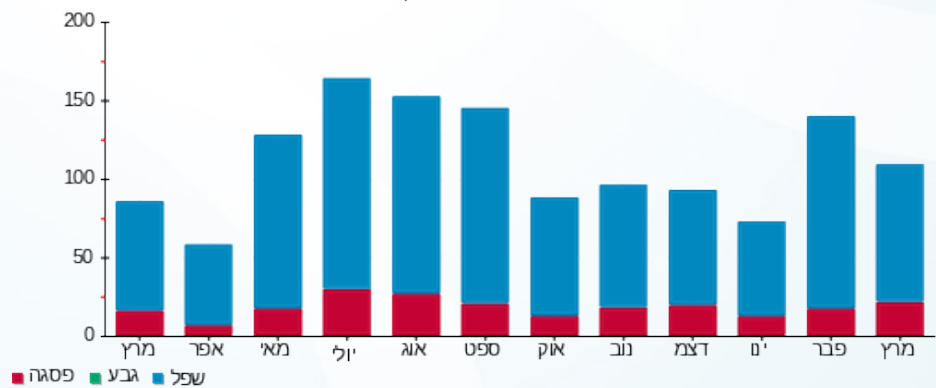



03/04/25

תאריך הפקה:

שם דייר: בניין B - ק.01 יח' 11 - עו"ד לריסה פז
שם אתר: מרכז עזריאלי חולון

31/03/25

תאריך קריאה נוכחית:

01/03/25

תאריך קריאה קודמת:

לקוח/ה נכבד/ה, אנו מתכבדים להגיש את חישוב צריכת החשמל לתקופה 01/03/25 - 31/03/25:

בניין B - ק.01 יח' 11 - לריסה פז - 6 - 21038761(0x0)

סוג תעריף	סוג צריכה	קריאה קודמת	קריאה נוכחית	סה"כ צריכה בקוט"ש	מחיר לקוט"ש בא"ג	סה"כ לתשלום
פרטי חשבון עבור תאריכים:						
777	פסגה	01/03/25	31/03/25	404.00	42.18	12.74 ₪
778	גבע	0.00	0.00	0.00	0.00	0.00 ₪
779	שפל	1,300.60	1,413.90	113.30	37.80	42.83 ₪

סה"כ לדייר:

פסגה	גבע	שפל	סה"כ	שיא ביקוש
30.20	0.00	113.30	143.50	1.36
12.74 ₪	0.00 ₪	42.83 ₪	55.57 ₪	

סה"כ צריכה

סה"כ לתשלום

245.92 ₪	תשלום קבוע	
0.00 ₪	תשלום עבור גודל חיבור בKVA (0x0)	
301.49 ₪	סה"כ לתשלום	לא כולל מע"מ

התפלגות חיוב בש"ח לפי תעו"ז

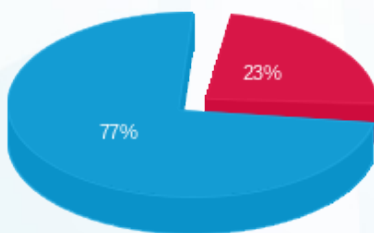

- פסגה (12.74 ₪)
- גבע (0.00 ₪)
- שפל (42.83 ₪)

הסטוריית צריכה בקוט"ש

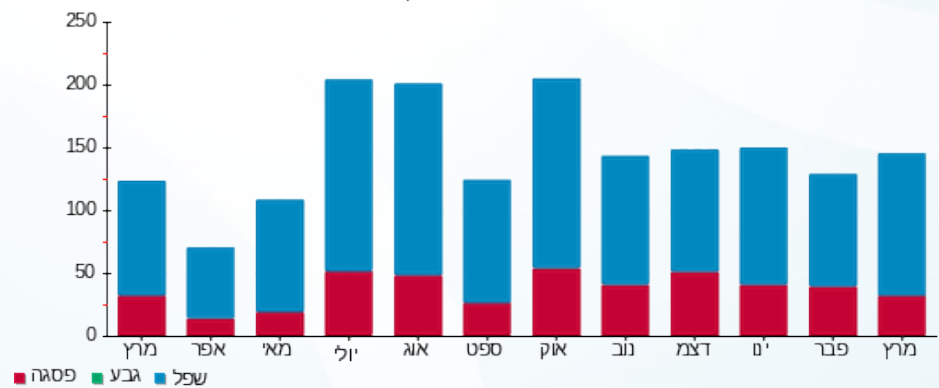

03/04/25

תאריך הפקה:

שם דייר: בניין B - ק.01 יח' 12 - מודולו מערכות תקשורת
שם אתר: מרכז עזריאלי חולון

31/03/25

תאריך קריאה נוכחית:

01/03/25

תאריך קריאה קודמת:

לקוח/ה נכבד/ה, אנו מתכבדים להגיש את חישוב צריכת החשמל לתקופה 01/03/25 - 31/03/25:

מודולו מערכות תקשורת - 13 - (0x0)21038761

סוג תעריף	סוג צריכה	קריאה קודמת	קריאה נוכחית	סה"כ צריכה בקוט"ש	מחיר לקוט"ש בא"ג	סה"כ לתשלום
פרטי חשבון עבור תאריכים:						
777	פסגה	01/03/25	31/03/25	13.80	42.18	5.82 ₪
778	גבע	0.00	0.00	0.00	0.00	0.00 ₪
779	שפל	919.70	982.90	63.20	37.80	23.89 ₪

סה"כ לדייר:

פסגה	גבע	שפל	סה"כ	שיא ביקוש
13.80	0.00	63.20	77.00	2.07
5.82 ₪	0.00 ₪	23.89 ₪	29.71 ₪	

סה"כ צריכה

סה"כ לתשלום

245.92 ₪	תשלום קבוע	
0.00 ₪	תשלום עבור גודל חיבור בKVA (0x0)	
275.63 ₪	סה"כ לתשלום	לא כולל מע"מ

התפלגות חיוב בש"ח לפי תעו"ז

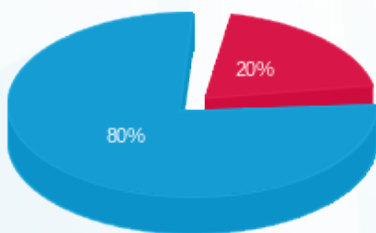

- פסגה (5.82 ₪) - 20%
- גבע (0.00 ₪) - 0%
- שפל (23.89 ₪) - 80%

הסטוריית צריכה בקוט"ש

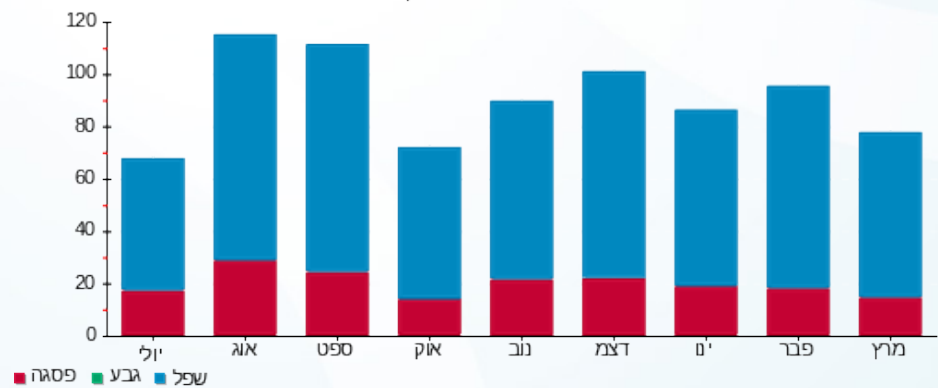



03/04/25

תאריך הפקה:

שם דייר: בניין B - ק.01 יח' 13 - י.ט אמירים
שם אתר: מרכז עזריאלי חולון

31/03/25

תאריך קריאה נוכחית:

01/03/25

תאריך קריאה קודמת:

לקוח/ה נכבד/ה, אנו מתכבדים להגיש את חישוב צריכת החשמל לתקופה 01/03/25 - 31/03/25:

בניין B - ק.01 יח' 13 - י.ט אמירים - 7 - 21038761(0x0)

סוג תעריף	סוג צריכה	קריאה קודמת	קריאה נוכחית	סה"כ צריכה בקוט"ש	מחיר לקוט"ש בא"ג	סה"כ לתשלום
פרטי חשבון עבור תאריכים:						
777	פסגה	01/03/25	31/03/25	7.60	42.18	3.21 ₪
778	גבע	0.00	0.00	0.00	0.00	0.00 ₪
779	שפל	830.60	903.10	72.50	37.80	27.41 ₪

סה"כ לדייר:

פסגה	גבע	שפל	סה"כ	שיא ביקוש
7.60	0.00	72.50	80.10	2.41
₪ 3.21	₪ 0.00	₪ 27.41	₪ 30.61	

סה"כ צריכה

סה"כ לתשלום

245.92 ₪	תשלום קבוע	
0.00 ₪	תשלום עבור גודל חיבור בKVA (0x0)	
276.53 ₪	סה"כ לתשלום	לא כולל מע"מ

התפלגות חיוב בש"ח לפי תעו"ז

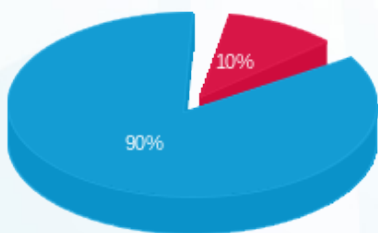

פסגה (₪ 3.21)
גבע (₪ 0.00)
שפל (₪ 27.41)

הסטוריית צריכה בקוט"ש

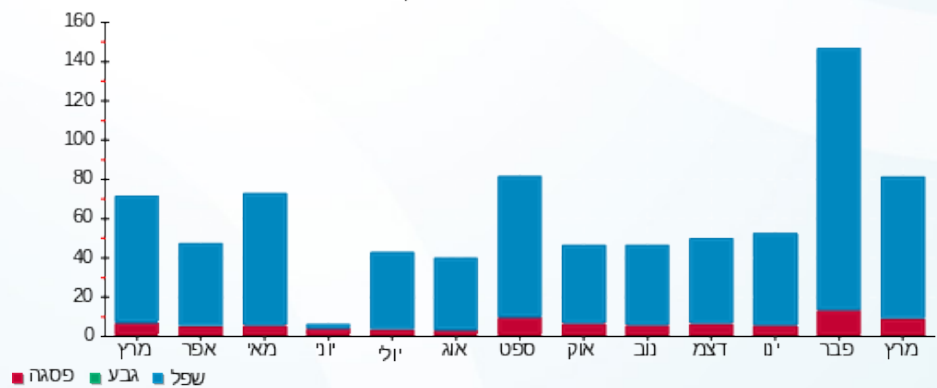

03/04/25 תאריך הפקה:
 31/03/25 תאריך קריאה נוכחית:
 01/03/25 תאריך קריאה קודמת:

שם דייר: בניין B - ק.01 - שבט בנימין 1
 שם אתר: מרכז עזריאלי חולון

לקוח/ה נכבד/ה, אנו מתכבדים להגיש את חישוב צריכת החשמל לתקופה 01/03/25 - 31/03/25:

בניין B שבט בנימין קומה 1 - 11 - 13080904 (3x63)

סוג תעריף	סוג צריכה	קריאה קודמת	קריאה נוכחית	סה"כ צריכה בקוט"ש	מחיר לקוט"ש בא"ג	סה"כ לתשלום
פרטי חשבון עבור תאריכים:						
777	פסגה	01/03/25	31/03/25	0.00	42.18	0.00 ₪
778	גבע	2,411.00	2,411.00	0.00	0.00	0.00 ₪
779	שפל	10,875.70	10,875.70	0.00	37.80	0.00 ₪

סה"כ לדייר:

פסגה	גבע	שפל	סה"כ	שיא ביקוש
0.00	0.00	0.00	0.00	
0.00 ₪	0.00 ₪	0.00 ₪	0.00 ₪	

סה"כ צריכה
 סה"כ לתשלום

44.19 ₪	תשלום קבוע	
13.07 ₪	תשלום עבור גודל חיבור KVA (3x63)	
57.26 ₪	סה"כ לתשלום	לא כולל מע"מ

התפלגות חיוב בש"ח לפי תעו"ז

פסגה (0.00 ₪)
 גבע (0.00 ₪)
 שפל (0.00 ₪)

הסטוריית צריכה בקוט"ש

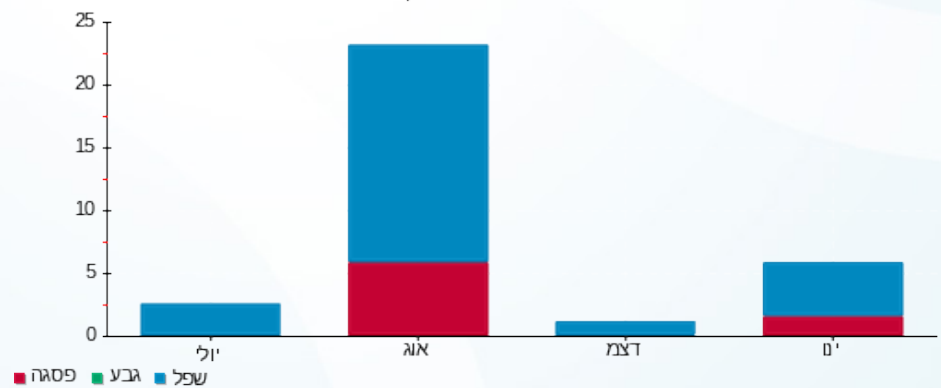



03/04/25 תאריך הפקה:
 31/03/25 תאריך קריאה נוכחית:
 01/03/25 תאריך קריאה קודמת:

שם דייר: בניין B - ק.01 - שבט בנימין 2
 שם אתר: מרכז עזריאלי חולון

לקוח/ה נכבד/ה, אנו מתכבדים להגיש את חישוב צריכת החשמל לתקופה 01/03/25 - 31/03/25:

בניין B שבט בנימין 2 קומה 2 - 10 - 13080904(3x63)

סוג תעריף	סוג צריכה	קריאה קודמת	קריאה נוכחית	סה"כ צריכה בקוט"ש	מחיר לקוט"ש בא"ג	סה"כ לתשלום
פרטי חשבון עבור תאריכים:						
777	פסגה	01/03/25	31/03/25	85.30	42.18	35.98 ₪
778	גבע	7,688.50	7,688.50	0.00	0.00	0.00 ₪
779	שפל	39,133.40	39,982.80	849.40	37.80	321.07 ₪

סה"כ לדייר:

פסגה	גבע	שפל	סה"כ	שיא ביקוש
85.30	0.00	849.40	934.70	7.91
₪ 35.98	₪ 0.00	₪ 321.07	₪ 357.05	

סה"כ צריכה
 סה"כ לתשלום

₪ 44.19	תשלום קבוע	
₪ 13.07	תשלום עבור גודל חיבור בKVA (3x63)	
₪ 414.31	סה"כ לתשלום	לא כולל מע"מ

התפלגות חיוב בש"ח לפי תעו"ז

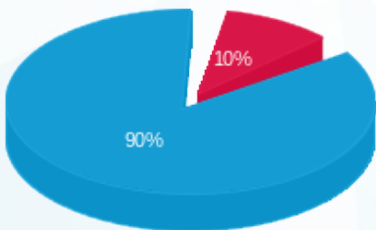

פסגה (₪ 35.98)
 גבע (₪ 0.00)
 שפל (₪ 321.07)

הסטוריית צריכה בקוט"ש

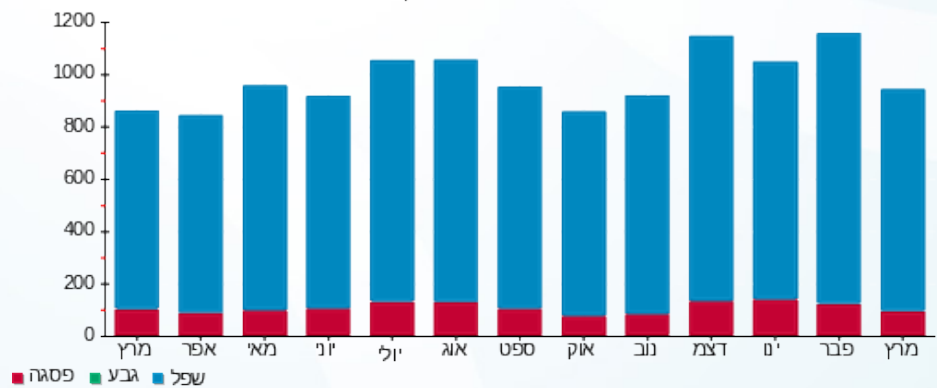

03/04/25 תאריך הפקה:
 31/03/25 תאריך קריאה נוכחית:
 01/03/25 תאריך קריאה קודמת:

שם דייר: בנין B - ק.02 יח' 21 - קימיקר בע"מ
 שם אתר: מרכז עזריאלי חולון

לקוח/ה נכבד/ה, אנו מתכבדים להגיש את חישוב צריכת החשמל לתקופה 01/03/25 - 31/03/25:

בנין B - ק.02 יח' 21 - קימיקר בע"מ - 1 - 14086110(0x0)

סוג תעריף	סוג צריכה	קריאה קודמת	קריאה נוכחית	סה"כ צריכה בקוט"ש	מחיר לקוט"ש בא"ג	סה"כ לתשלום
פרטי חשבון עבור תאריכים:						
777	פסגה	01/03/25	31/03/25	32.00	42.18	13.50 ₪
778	גבע	3,971.00	3,971.00	0.00	0.00	0.00 ₪
779	שפל	24,241.60	24,580.40	338.80	37.80	128.07 ₪

סה"כ לדייר:

פסגה	גבע	שפל	סה"כ	שיא ביקוש
32.00	0.00	338.80	370.80	3.19
13.50 ₪	0.00 ₪	128.07 ₪	141.56 ₪	

סה"כ צריכה
סה"כ לתשלום

245.92 ₪	תשלום קבוע
0.00 ₪	תשלום עבור גודל חיבור בKVA (0x0)
387.48 ₪	סה"כ לתשלום
לא כולל מע"מ	

התפלגות חיוב בש"ח לפי תעו"ז

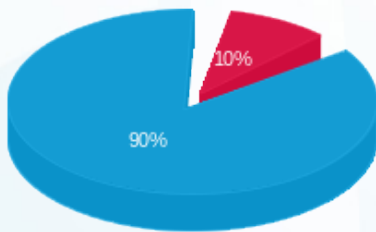

■ פסגה (13.50 ₪)
 ■ גבע (0.00 ₪)
 ■ שפל (128.07 ₪)

הסטוריית צריכה בקוט"ש

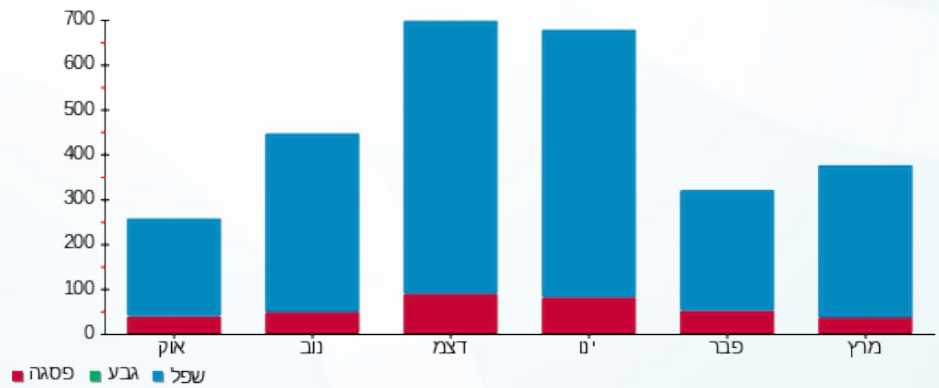



03/04/25

תאריך הפקדה:

שם דייר: בניין B - ק.02 יח' 22 - אר. או. מרקטינג

31/03/25

תאריך קריאה נוכחית:

שם אתר: מרכז עזריאלי חולון

01/03/25

תאריך קריאה קודמת:

לקוח/ה נכבד/ה, אנו מתכבדים להגיש את חישוב צריכת החשמל לתקופה 01/03/25 - 31/03/25:

בניין B - ק.02 יח' 22 - אר. או. מרקטינג - 8 - 14086110(0x0)

סוג תעריף	סוג צריכה	קריאה קודמת	קריאה נוכחית	סה"כ צריכה בקוט"ש	מחיר לקוט"ש בא"ג	סה"כ לתשלום
		01/03/25	31/03/25			
777	פסגה	6,483.10	6,512.70	29.60	42.18	12.49 ₪
778	גבע	948.20	948.20	0.00	0.00	0.00 ₪
779	שפל	8,785.70	9,015.90	230.20	37.80	87.02 ₪

סה"כ לדייר:

פסגה	גבע	שפל	סה"כ	שיא ביקוש
29.60	0.00	230.20	259.80	5.30
12.49 ₪	0.00 ₪	87.02 ₪	99.50 ₪	

סה"כ צריכה

סה"כ לתשלום

245.92 ₪	תשלום קבוע	
0.00 ₪	תשלום עבור גודל חיבור בKVA (0x0)	
345.42 ₪	סה"כ לתשלום	לא כולל מע"מ

התפלגות חיוב בש"ח לפי תעו"ז

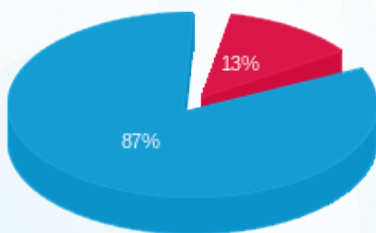

- פסגה (12.49 ₪)
- גבע (0.00 ₪)
- שפל (87.02 ₪)

הסטוריית צריכה בקוט"ש

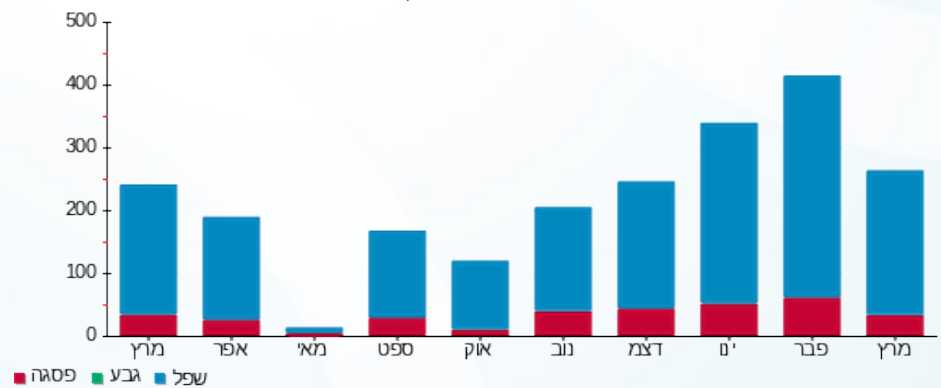

03/04/25 תאריך הפקה:
 31/03/25 תאריך קריאה נוכחי:
 01/03/25 תאריך קריאה קודמת:

שם דייר: בנין B - ק.02 יח' 25 - קוואליטי
 שם אתר: מרכז עזריאלי חולון

לקוח/ה נכבד/ה, אנו מתכבדים להגיש את חישוב צריכת החשמל לתקופה 01/03/25 - 31/03/25:

בנין B - ק.02 יח' 25 - קוואליטי - 3 - 14086110(0x0)

סוג תעריף	סוג צריכה	קריאה קודמת	קריאה נוכחית	סה"כ צריכה בקוט"ש	מחיר לקוט"ש בא"ג	סה"כ לתשלום
פרטי חשבון עבור תאריכים:						
777	פסגה	01/03/25	31/03/25	98.70	42.18	41.63 ₪
778	גבע	1,289.20	1,289.20	0.00	0.00	0.00 ₪
779	שפל	11,196.40	11,545.90	349.50	37.80	132.11 ₪

סה"כ לדייר:

פסגה	גבע	שפל	סה"כ	שיא ביקוש
98.70	0.00	349.50	448.20	2.76
41.63 ₪	0.00 ₪	132.11 ₪	173.74 ₪	

סה"כ צריכה
 סה"כ לתשלום

245.92 ₪	תשלום קבוע	
0.00 ₪	תשלום עבור גודל חיבור בKVA (0x0)	
419.66 ₪	סה"כ לתשלום	לא כולל מע"מ

התפלגות חיוב בש"ח לפי תעו"ז

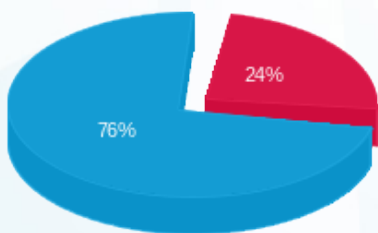

פסגה (41.63 ₪)
 גבע (0.00 ₪)
 שפל (132.11 ₪)

הסטוריית צריכה בקוט"ש

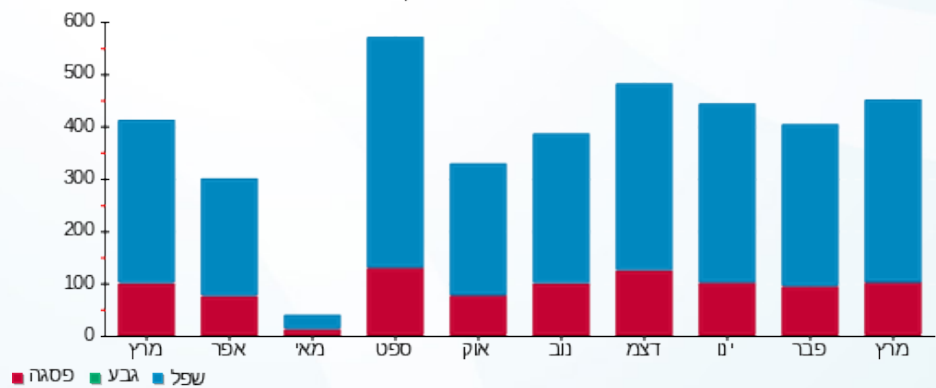

03/04/25 תאריך הפקה:
 31/03/25 תאריך קריאה נוכחית:
 01/03/25 תאריך קריאה קודמת:

שם דייר: בנין B - ק.02 יח' 26 - קרן פוזן
 שם אתר: מרכז עזריאלי חולון

לקוח/ה נכבד/ה, אנו מתכבדים להגיש את חישוב צריכת החשמל לתקופה 01/03/25 - 31/03/25:

בנין B - קומה 02 יחידה 26 - 10 - 14086110(0x0)

סה"כ לתשלום	מחיר לקוט"ש בא"ג	סה"כ צריכה בקוט"ש	קריאה נוכחית	קריאה קודמת	סוג צריכה	סוג תעריף
			31/03/25	01/03/25	פרטי חשבון עבור תאריכים:	
₪ 2.66	42.18	6.30	8,906.50	8,900.20	פסגה	777
₪ 0.00	0.00	0.00	904.40	904.40	גבע	778
₪ 40.52	37.80	107.20	9,096.10	8,988.90	שפל	779

סה"כ לדייר:

שיא ביקוש	סה"כ	שפל	גבע	פסגה
3.27	113.50	107.20	0.00	6.30
	₪ 43.18	₪ 40.52	₪ 0.00	₪ 2.66

סה"כ צריכה
 סה"כ לתשלום

₪ 245.92	תשלום קבוע	
₪ 0.00	תשלום עבור גודל חיבור בKVA (0x0)	
₪ 289.10	סה"כ לתשלום	לא כולל מע"מ

התפלגות חיוב בש"ח לפי תע"ז

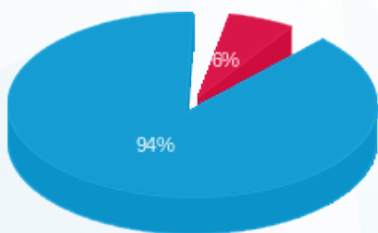

פסגה (₪ 2.66)
 גבע (₪ 0.00)
 שפל (₪ 40.52)

הסטוריית צריכה בקוט"ש

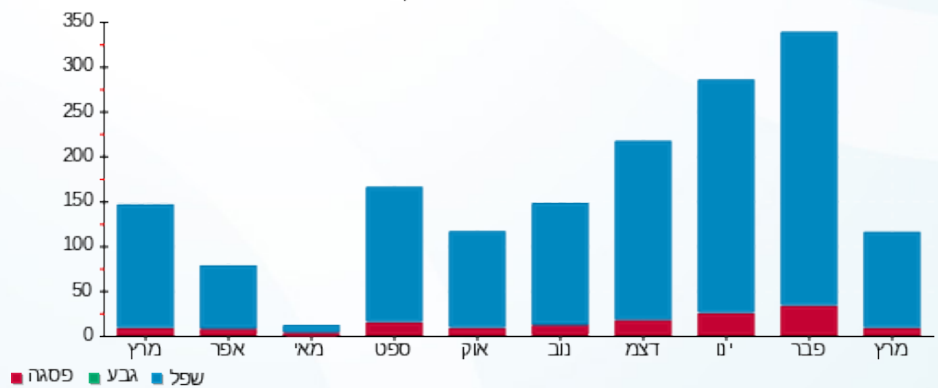

03/04/25 : תאריך הפקדה:
 31/03/25 : תאריך קריאה נוכחית:
 01/03/25 : תאריך קריאה קודמת:

שם דייר: בניין B - ק.02 יח' 27 - עו"ד קרן פוזן
 שם אתר: מרכז עזריאלי חולון

לקוח/ה נכבד/ה, אנו מתכבדים להגיש את חישוב צריכת החשמל לתקופה 01/03/25 - 31/03/25:

בניין B - קרן פוזן עו"ד קומה 2 יחידה 27 - 4 - 14086110(0x0)

סוג תעריף	סוג צריכה	קריאה קודמת	קריאה נוכחית	סה"כ צריכה בקוט"ש	מחיר לקוט"ש בא"ג	סה"כ לתשלום
פרטי חשבון עבור תאריכים:						
777	פסגה	01/03/25	31/03/25	3.50	42.18	1.48 ₪
778	גבע	601.30	601.30	0.00	0.00	0.00 ₪
779	שפל	4,145.30	4,197.10	51.80	37.80	19.58 ₪

סה"כ לדייר:

פסגה	גבע	שפל	סה"כ	שיא ביקוש
3.50	0.00	51.80	55.30	1.53
1.48 ₪	0.00 ₪	19.58 ₪	21.06 ₪	

סה"כ צריכה
 סה"כ לתשלום

0.00 ₪	תשלום קבוע	
0.00 ₪	תשלום עבור גודל חיבור בKVA (0x0)	
21.06 ₪	סה"כ לתשלום	לא כולל מע"מ

התפלגות חיוב בש"ח לפי תעו"ז

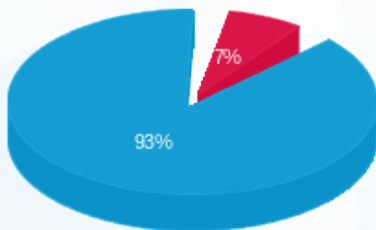

פסגה (1.48 ₪)
 גבע (0.00 ₪)
 שפל (19.58 ₪)

הסטוריית צריכה בקוט"ש

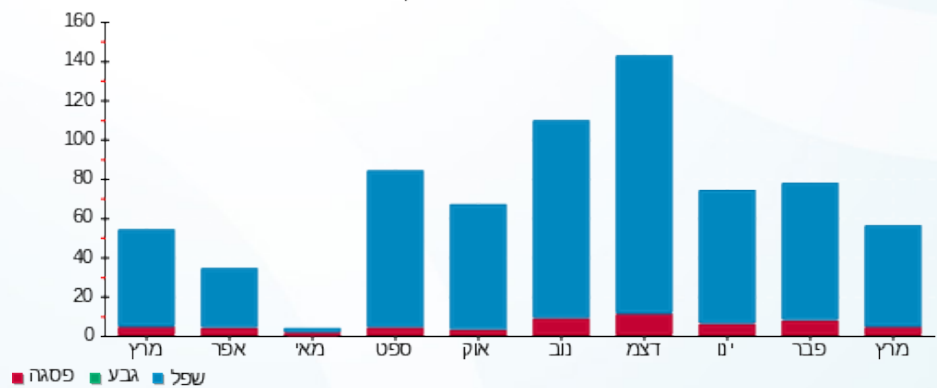

03/04/25 תאריך הפקה:
 31/03/25 תאריך קריאה נוכחית:
 01/03/25 תאריך קריאה קודמת:

שם דייר: בניין B - ק.02 יח' 28 - הסתדרות המורים
 שם אתר: מרכז עזריאלי חולון

לקוח/ה נכבד/ה, אנו מתכבדים להגיש את חישוב צריכת החשמל לתקופה 01/03/25 - 31/03/25:

בניין B - ק.02 יח' 28 - הסתדרות המורים - 11 - 14086110(0x0)

סוג תעריף	סוג צריכה	קריאה קודמת	קריאה נוכחית	סה"כ צריכה בקוט"ש	מחיר לקוט"ש בא"ג	סה"כ לתשלום
פרטי חשבון עבור תאריכים:						
777	פסגה	01/03/25	31/03/25	24.70	42.18	10.42 ₪
778	גבע	1,599.80	1,599.80	0.00	0.00	0.00 ₪
779	שפל	9,392.60	9,608.30	215.70	37.80	81.53 ₪

סה"כ לדייר:

פסגה	גבע	שפל	סה"כ	שיא ביקוש
24.70	0.00	215.70	240.40	1.77
10.42 ₪	0.00 ₪	81.53 ₪	91.95 ₪	

סה"כ צריכה
 סה"כ לתשלום

245.92 ₪	תשלום קבוע	
0.00 ₪	תשלום עבור גודל חיבור בKVA (0x0)	
337.87 ₪	סה"כ לתשלום	לא כולל מע"מ

התפלגות חיוב בש"ח לפי תעו"ז

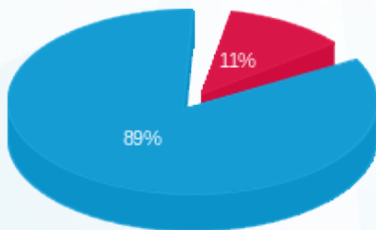

■ פסגה (10.42 ₪)
 ■ גבע (0.00 ₪)
 ■ שפל (81.53 ₪)

הסטוריית צריכה בקוט"ש

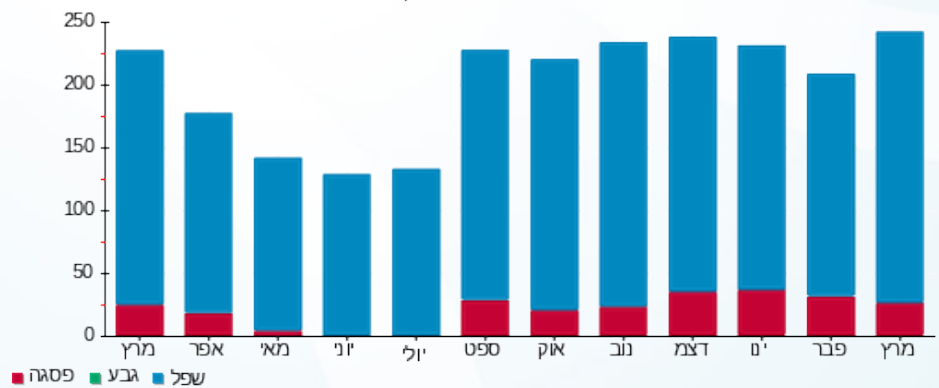



03/04/25

תאריך הפקדה:

שם דייר: בניין B - ק.02 יח' 29 - מגדל מרום כ"א
שם אתר: מרכז עזריאלי חולון

31/03/25

תאריך קריאה נוכחית:

01/03/25

תאריך קריאה קודמת:

לקוח/ה נכבד/ה, אנו מתכבדים להגיש את חישוב צריכת החשמל לתקופה 01/03/25 - 31/03/25:

בניין B - ק.02 יח' 29 - מגדל מרום כ"א - 5 - 14086110(0x0)

סוג תעריף	סוג צריכה	קריאה קודמת	קריאה נוכחית	סה"כ צריכה בקוט"ש	מחיר לקוט"ש בא"ג	סה"כ לתשלום
פרטי חשבון עבור תאריכים:						
777	פסגה	01/03/25	31/03/25	29.10	42.18	12.27 ₪
778	גבע	3,646.00	3,646.00	0.00	0.00	0.00 ₪
779	שפל	19,671.60	19,948.70	277.10	37.80	104.74 ₪

סה"כ לדייר:

פסגה	גבע	שפל	סה"כ	שיא ביקוש
29.10	0.00	277.10	306.20	2.68
12.27 ₪	0.00 ₪	104.74 ₪	117.02 ₪	

סה"כ צריכה

סה"כ לתשלום

245.92 ₪	תשלום קבוע	
0.00 ₪	תשלום עבור גודל חיבור בKVA (0x0)	
362.94 ₪	סה"כ לתשלום	לא כולל מע"מ

התפלגות חיוב בש"ח לפי תעו"ז

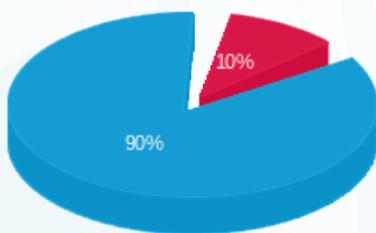

- פסגה (12.27 ₪)
- גבע (0.00 ₪)
- שפל (104.74 ₪)

הסטוריית צריכה בקוט"ש

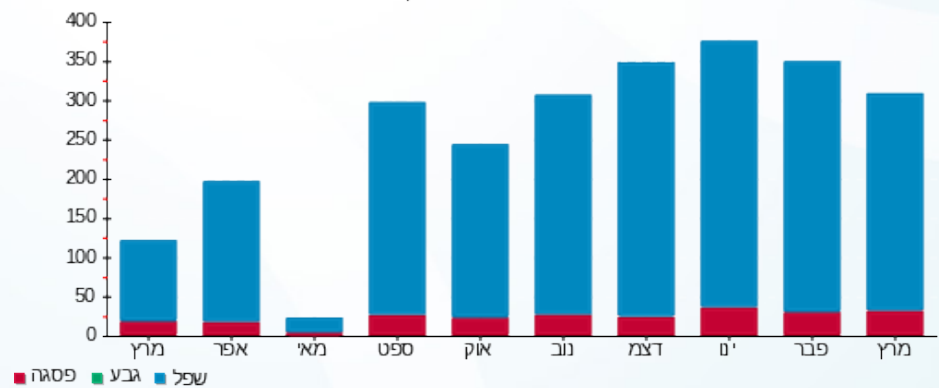

- פסגה
- גבע
- שפל



03/04/25 תאריך הפקה:
 31/03/25 תאריך קריאה נוכחית:
 01/03/25 תאריך קריאה קודמת:

שם דייר: בניין B - ק.02 יח' 30 - אבישי בוגן
 שם אתר: מרכז עזריאלי חולון

לקוח/ה נכבד/ה, אנו מתכבדים להגיש את חישוב צריכת החשמל לתקופה 01/03/25 - 31/03/25:

יחידה 30 קומה 2 אבישי בוגן - 12 - 14086110(0x0)

סוג תעריף	סוג צריכה	קריאה קודמת	קריאה נוכחית	סה"כ צריכה בקוט"ש	מחיר לקוט"ש בא"ג	סה"כ לתשלום
פרטי חשבון עבור תאריכים:						
777	פסגה	01/03/25	31/03/25	25.40	42.18	10.71 ₪
778	גבע	3,280.70	3,280.70	0.00	0.00	0.00 ₪
779	שפל	16,270.50	16,489.00	218.50	37.80	82.59 ₪

סה"כ לדייר:

פסגה	גבע	שפל	סה"כ	שיא ביקוש
25.40	0.00	218.50	243.90	2.50
10.71 ₪	0.00 ₪	82.59 ₪	93.31 ₪	

סה"כ צריכה
 סה"כ לתשלום

245.92 ₪	תשלום קבוע	
0.00 ₪	תשלום עבור גודל חיבור בKVA (0x0)	
339.23 ₪	סה"כ לתשלום	לא כולל מע"מ

התפלגות חיוב בש"ח לפי תעו"ז

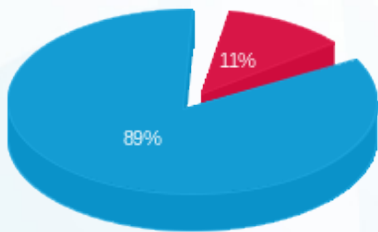

■ פסגה (10.71 ₪)
 ■ גבע (0.00 ₪)
 ■ שפל (82.59 ₪)

הסטוריית צריכה בקוט"ש

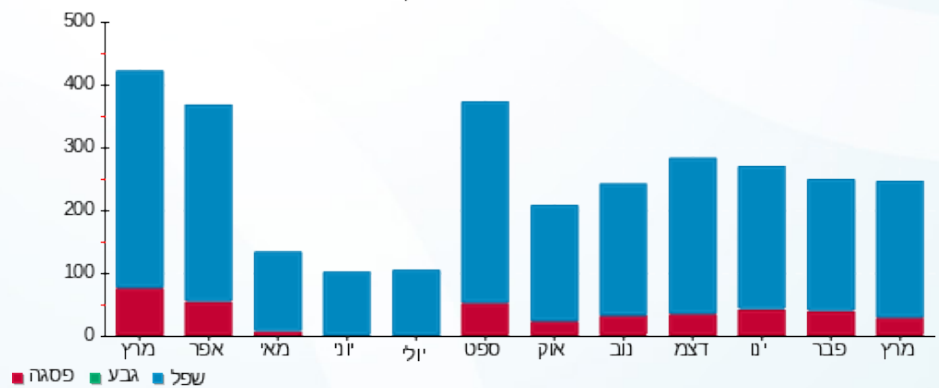

03/04/25 תאריך הפקה:
 31/03/25 תאריך קריאה נוכחית:
 01/03/25 תאריך קריאה קודמת:

שם דייר: בניין B - ק.02 יח' 31 - סוכרים
 שם אתר: מרכז עזריאלי חולון

לקוח/ה נכבד/ה, אנו מתכבדים להגיש את חישוב צריכת החשמל לתקופה 01/03/25 - 31/03/25:

בניין B ק.02 יח' 31 - סוכרים - 6 - 14086110(0x0)

סוג תעריף	סוג צריכה	קריאה קודמת	קריאה נוכחית	סה"כ צריכה בקוט"ש	מחיר לקוט"ש בא"ג	סה"כ לתשלום
פרטי חשבון עבור תאריכים:						
777	פסגה	01/03/25	31/03/25	34.60	42.18	14.59 ₪
778	גבע	1,235.90	1,235.90	0.00	0.00	0.00 ₪
779	שפל	10,218.60	10,498.10	279.50	37.80	105.65 ₪

סה"כ לדייר:

פסגה	גבע	שפל	סה"כ	שיא ביקוש
34.60	0.00	279.50	314.10	2.28
14.59 ₪	0.00 ₪	105.65 ₪	120.25 ₪	

סה"כ צריכה
סה"כ לתשלום

245.92 ₪	תשלום קבוע	
0.00 ₪	תשלום עבור גודל חיבור בKVA (0x0)	
366.17 ₪	סה"כ לתשלום	לא כולל מע"מ

התפלגות חיוב בש"ח לפי תעו"ז

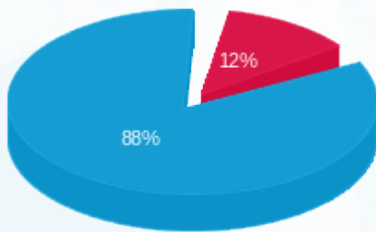

פסגה (14.59 ₪)
 גבע (0.00 ₪)
 שפל (105.65 ₪)

הסטוריית צריכה בקוט"ש



03/04/25 תאריך הפקה:
 31/03/25 תאריך קריאה נוכחית:
 01/03/25 תאריך קריאה קודמת:

שם דייר: בניין B - ק.02 יח' 32 - חכשורי בנייה
 שם אתר: מרכז עזריאלי חולון

לקוח/ה נכבד/ה, אנו מתכבדים להגיש את חישוב צריכת החשמל לתקופה 01/03/25 - 31/03/25:

בניין B - ק.02 יח' 32 - חכשורי בנייה - 13 - 14086110(0x0)

סוג תעריף	סוג צריכה	קריאה קודמת	קריאה נוכחית	סה"כ צריכה בקוט"ש	מחיר לקוט"ש בא"ג	סה"כ לתשלום
פרטי חשבון עבור תאריכים:						
777	פסגה	01/03/25	31/03/25	58.30	42.18	24.59 ₪
778	גבע	3,045.40	3,045.40	0.00	0.00	0.00 ₪
779	שפל	19,380.80	19,839.00	458.20	37.80	173.20 ₪

סה"כ לדייר:

פסגה	גבע	שפל	סה"כ	שיא ביקוש
58.30	0.00	458.20	516.50	5.68
24.59 ₪	0.00 ₪	173.20 ₪	197.79 ₪	

סה"כ צריכה
 סה"כ לתשלום

245.92 ₪	תשלום קבוע	
0.00 ₪	תשלום עבור גודל חיבור בKVA (0x0)	
443.71 ₪	סה"כ לתשלום	לא כולל מע"מ

התפלגות חיוב בש"ח לפי תעו"ז

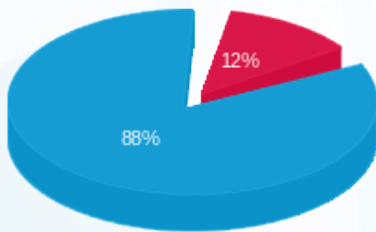

■ פסגה (24.59 ₪)
 ■ גבע (0.00 ₪)
 ■ שפל (173.20 ₪)

הסטוריית צריכה בקוט"ש

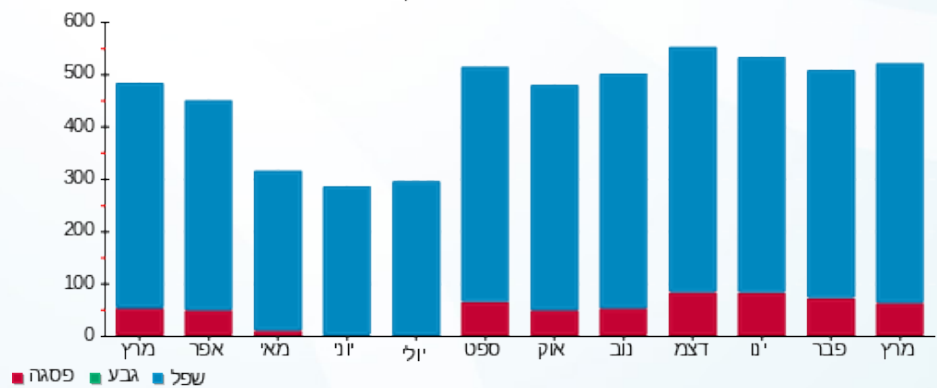

03/04/25 תאריך הפקדה:
 31/03/25 תאריך קריאה נוכחית:
 01/03/25 תאריך קריאה קודמת:

שם דייר: בנין B - ק.02 יח' 33 - קולירס בע"מ
 שם אתר: מרכז עזריאלי חולון

לקוח/ה נכבד/ה, אנו מתכבדים להגיש את חישוב צריכת החשמל לתקופה 01/03/25 - 31/03/25:

בנין B - ק.02 יח' 33 - קולירס בע"מ - 7 - 14086110(0x0)

סוג תעריף	סוג צריכה	קריאה קודמת	קריאה נוכחית	סה"כ צריכה בקוט"ש	מחיר לקוט"ש בא"ג	סה"כ לתשלום
			31/03/25	01/03/25	פרטי חשבון עבור תאריכים:	
777	פסגה	11,688.00	11,714.80	26.80	42.18	11.30 ₪
778	גבע	1,640.30	1,640.30	0.00	0.00	0.00 ₪
779	שפל	8,580.30	8,764.50	184.20	37.80	69.63 ₪

סה"כ לדייר:

פסגה	גבע	שפל	סה"כ	שיא ביקוש
26.80	0.00	184.20	211.00	3.29
11.30 ₪	0.00 ₪	69.63 ₪	80.93 ₪	

סה"כ צריכה
 סה"כ לתשלום

245.92 ₪	תשלום קבוע	
0.00 ₪	תשלום עבור גודל חיבור בKVA (0x0)	
326.85 ₪	סה"כ לתשלום	לא כולל מע"מ

התפלגות חיוב בש"ח לפי תע"ז

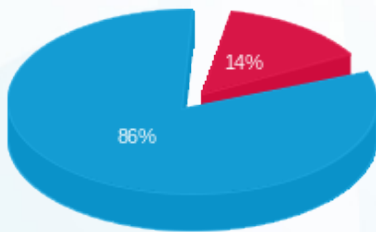

פסגה (11.30 ₪)
 גבע (0.00 ₪)
 שפל (69.63 ₪)

הסטוריית צריכה בקוט"ש

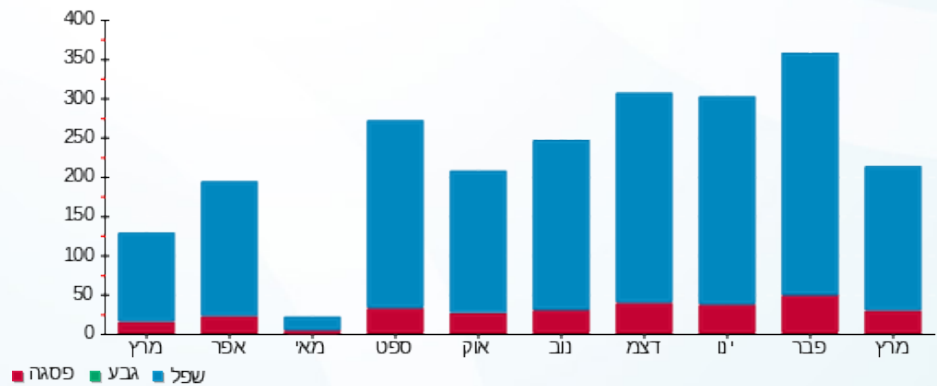



03/04/25

תאריך הפקה:

שם דייר: בניין B - ק.02 יח' 34 - אינטרנשיונל
שם אתר: מרכז עזריאלי חולון

31/03/25

תאריך קריאה נוכחית:

01/03/25

תאריך קריאה קודמת:

לקוח/ה נכבד/ה, אנו מתכבדים להגיש את חישוב צריכת החשמל לתקופה 01/03/25 - 31/03/25:

בניין B - ק.02 יח' 34 - אינטרנשיונל - 14 - 14086110(0x0)

סוג תעריף	סוג צריכה	קריאה קודמת	קריאה נוכחית	סה"כ צריכה בקוט"ש	מחיר לקוט"ש בא"ג	סה"כ לתשלום
פרטי חשבון עבור תאריכים:						
777	פסגה	01/03/25	31/03/25	43.30	42.18	18.26 ₪
778	גבע	2,016.30	2,016.30	0.00	0.00	0.00 ₪
779	שפל	11,754.80	12,010.40	255.60	37.80	96.62 ₪

סה"כ לדייר:

פסגה	גבע	שפל	סה"כ	שיא ביקוש
43.30	0.00	255.60	298.90	5.55
18.26 ₪	0.00 ₪	96.62 ₪	114.88 ₪	

סה"כ צריכה

סה"כ לתשלום

245.92 ₪	תשלום קבוע	
0.00 ₪	תשלום עבור גודל חיבור בKVA (0x0)	
360.80 ₪	סה"כ לתשלום	לא כולל מע"מ

התפלגות חיוב בש"ח לפי תע"ז

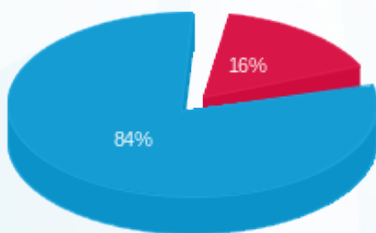

- פסגה (18.26 ₪)
- גבע (0.00 ₪)
- שפל (96.62 ₪)

הסטוריית צריכה בקוט"ש

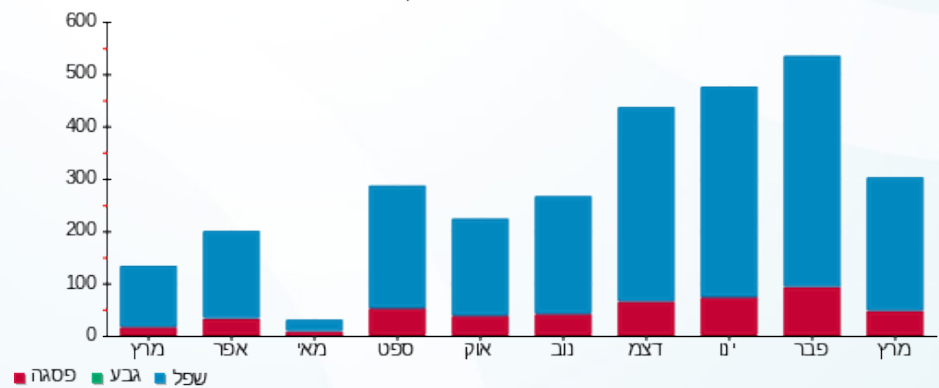

- פסגה
- גבע
- שפל





03/04/25 תאריך הפקה:
 31/03/25 תאריך קריאה נוכחית:
 01/03/25 תאריך קריאה קודמת:

שם דייר: בניין B - ק.02 יח' 35 - מרים קיסר
 שם אתר: מרכז עזריאלי חולון

לקוח/ה נכבד/ה, אנו מתכבדים להגיש את חישוב צריכת החשמל לתקופה 01/03/25 - 31/03/25:

בניין B - ק.02 יח' 35 - מרים קיסר - 15 - (0x0)14086110

סוג תעריף	סוג צריכה	קריאה קודמת	קריאה נוכחית	סה"כ צריכה בקוט"ש	מחיר לקוט"ש בא"ג	סה"כ לתשלום
פרטי חשבון עבור תאריכים:						
777	פסגה	01/03/25	31/03/25	44.80	42.18	18.90 ₪
778	גבע	1,589.90	1,589.90	0.00	0.00	0.00 ₪
779	שפל	13,852.60	14,179.50	326.90	37.80	123.57 ₪

סה"כ לדייר:

פסגה	גבע	שפל	סה"כ	שיא ביקוש
44.80	0.00	326.90	371.70	3.02
18.90 ₪	0.00 ₪	123.57 ₪	142.46 ₪	

סה"כ צריכה
 סה"כ לתשלום

245.92 ₪	תשלום קבוע	
0.00 ₪	תשלום עבור גודל חיבור בKVA (0x0)	
388.38 ₪	סה"כ לתשלום	לא כולל מע"מ

התפלגות חיוב בש"ח לפי תעו"ז

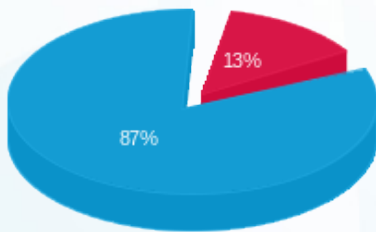

פסגה (18.90 ₪)
 גבע (0.00 ₪)
 שפל (123.57 ₪)

הסטוריית צריכה בקוט"ש

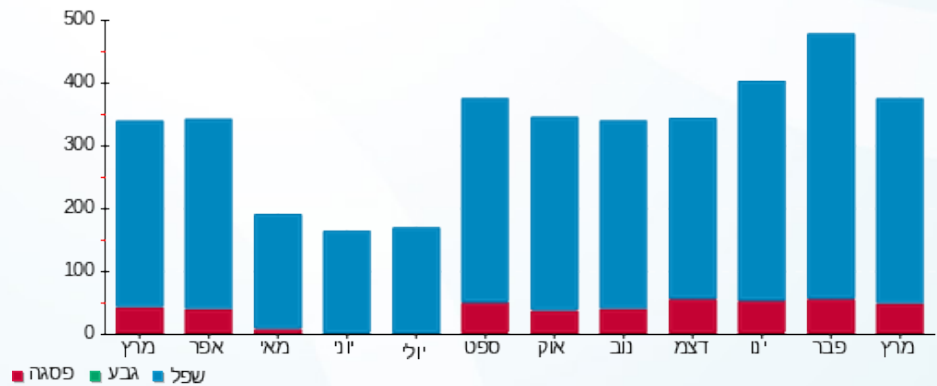

03/04/25 תאריך הפקה:
 31/03/25 תאריך קריאה נוכחית:
 01/03/25 תאריך קריאה קודמת:

שם דייר: בניין B - ק.02 - בנק מרכנתיל
 שם אתר: מרכז עזריאלי חולון

לקוח/ה נכבד/ה, אנו מתכבדים להגיש את חישוב צריכת החשמל לתקופה 01/03/25 - 31/03/25:

בניין B - בנק מרכנתיל ק.2 - 7 - (3x80)13080904

סוג תעריף	סוג צריכה	קריאה קודמת	קריאה נוכחית	סה"כ צריכה בקוט"ש	מחיר לקוט"ש בא"ג	סה"כ לתשלום
פרטי חשבון עבור תאריכים:						
777	פסגה	01/03/25	31/03/25	321.00	42.18	135.40 ₪
778	גבע	22,417.30	22,417.30	0.00	0.00	0.00 ₪
779	שפל	122,738.80	125,012.80	2,274.00	37.80	859.57 ₪

סה"כ לדייר:

פסגה	גבע	שפל	סה"כ	שיא ביקוש
321.00	0.00	2,274.00	2,595.00	10.00
135.40 ₪	0.00 ₪	859.57 ₪	994.97 ₪	

סה"כ צריכה
 סה"כ לתשלום

245.92 ₪	תשלום קבוע	
16.60 ₪	תשלום עבור גודל חיבור בKVA (3x80)	
1,257.49 ₪	סה"כ לתשלום	לא כולל מע"מ

התפלגות חיוב בש"ח לפי תעו"ז

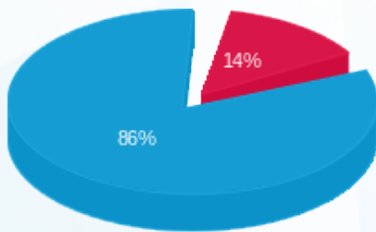

■ פסגה (135.40 ₪)
 ■ גבע (0.00 ₪)
 ■ שפל (859.57 ₪)

הסטוריית צריכה בקוט"ש

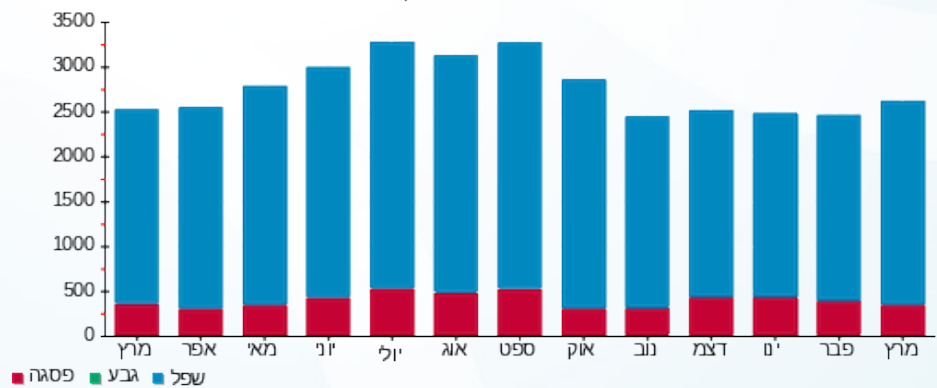

03/04/25 תאריך הפקה:
 31/03/25 תאריך קריאה נוכחית:
 01/03/25 תאריך קריאה קודמת:

שם דייר: בניין B - ק.02 - סבוי
 שם אתר: מרכז עזריאלי חולון

לקוח/ה נכבד/ה, אנו מתכבדים להגיש את חישוב צריכת החשמל לתקופה 01/03/25 - 31/03/25:

בניין B - ק.02 - סבוי - 13 - 13080904(3x100)

סוג תעריף	סוג צריכה	קריאה קודמת	קריאה נוכחית	סה"כ צריכה בקוט"ש	מחיר לקוט"ש בא"ג	סה"כ לתשלום
פרטי חשבון עבור תאריכים:						
777	פסגה	01/03/25	31/03/25	1,655.50	42.18	698.29 ₪
778	גבע	29,145.20	29,145.20	0.00	0.00	0.00 ₪
779	שפל	179,118.60	184,408.00	5,289.40	37.80	1,999.39 ₪

סה"כ לדייר:

פסגה	גבע	שפל	סה"כ	שיא ביקוש
1,655.50	0.00	5,289.40	6,944.90	22.85
698.29 ₪	0.00 ₪	1,999.39 ₪	2,697.68 ₪	

סה"כ צריכה
 סה"כ לתשלום

245.92 ₪	תשלום קבוע	
20.75 ₪	תשלום עבור גודל חיבור בKVA (3x100)	
2,964.35 ₪	סה"כ לתשלום	לא כולל מע"מ

התפלגות חיוב בש"ח לפי תעו"ז

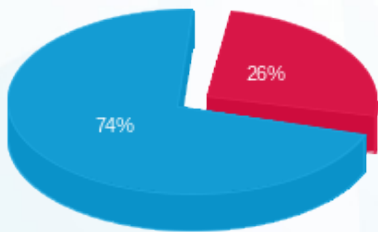

פסגה (698.29 ₪)
 גבע (0.00 ₪)
 שפל (1,999.39 ₪)

הסטוריית צריכה בקוט"ש

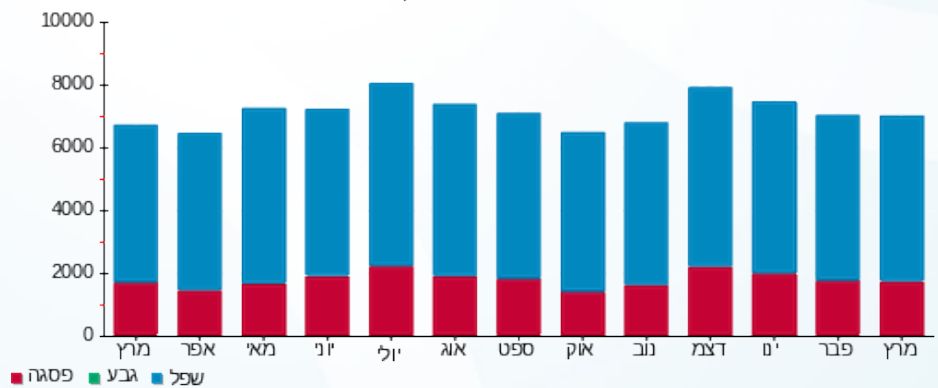

03/04/25 תאריך הפקה:
 31/03/25 תאריך קריאה נוכחית:
 01/03/25 תאריך קריאה קודמת:

שם דייר: בניין B - ק.03 - אופישנסי
 שם אתר: מרכז עזריאלי חולון

לקוח/ה נכבד/ה, אנו מתכבדים להגיש את חישוב צריכת החשמל לתקופה 01/03/25 - 31/03/25:

בניין B - ק.03 - אופישנסי - 9 - 18029660(3x63)

סוג תעריף	סוג צריכה	קריאה קודמת	קריאה נוכחית	סה"כ צריכה בקוט"ש	מחיר לקוט"ש בא"ג	סה"כ לתשלום
פרטי חשבון עבור תאריכים:						
777	פסגה	01/03/25	31/03/25	174.00	42.18	73.39 ₪
778	גבע	4,247.10	4,247.10	0.00	0.00	0.00 ₪
779	שפל	14,621.40	15,102.70	481.30	37.80	181.93 ₪

סה"כ לדייר:

פסגה	גבע	שפל	סה"כ	שיא ביקוש
174.00	0.00	481.30	655.30	6.65
73.39 ₪	0.00 ₪	181.93 ₪	255.32 ₪	

סה"כ צריכה
 סה"כ לתשלום

245.92 ₪	תשלום קבוע	
13.07 ₪	תשלום עבור גודל חיבור בKVA (3x63)	
514.31 ₪	סה"כ לתשלום	לא כולל מע"מ

התפלגות חיוב בש"ח לפי תעו"ז

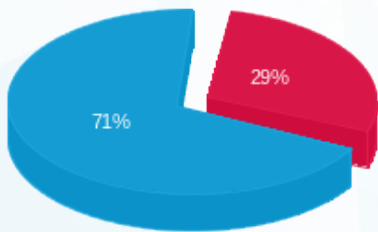

פסגה (73.39 ₪) ■
 גבע (0.00 ₪) ■
 שפל (181.93 ₪) ■

הסטוריית צריכה בקוט"ש

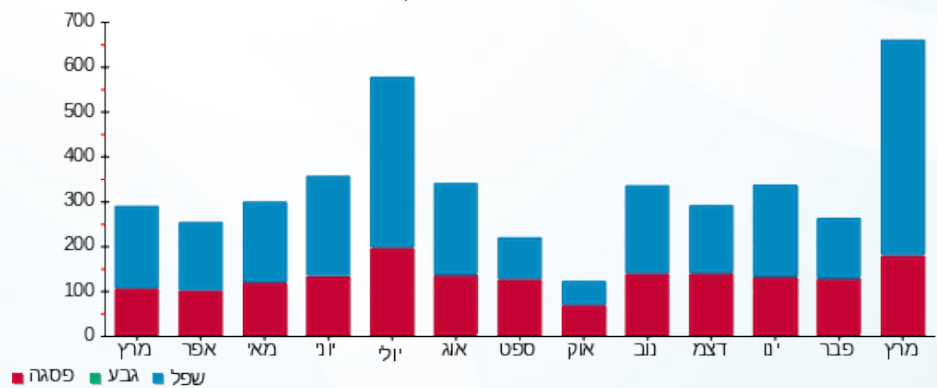

03/04/25 תאריך הפקה:
 31/03/25 תאריך קריאה נוכחית:
 01/03/25 תאריך קריאה קודמת:

שם דייר: בנין B - ק.03 - איתי לייסר
 שם אתר: מרכז עזריאלי חולון

לקוח/ה נכבד/ה, אנו מתכבדים להגיש את חישוב צריכת החשמל לתקופה 01/03/25 - 31/03/25:

בנין B איתי לייסר ק.3 - 7 - 18029660(3x63)

סוג תעריף	סוג צריכה	קריאה קודמת	קריאה נוכחית	סה"כ צריכה בקוט"ש	מחיר לקוט"ש בא"ג	סה"כ לתשלום
פרטי חשבון עבור תאריכים:						
777	פסגה	01/03/25	31/03/25	156.20	42.18	65.89 ₪
778	גבע	4,194.10	4,194.10	0.00	0.00	0.00 ₪
779	שפל	20,810.80	21,411.80	601.00	37.80	227.18 ₪

סה"כ לדייר:

פסגה	גבע	שפל	סה"כ	שיא ביקוש
156.20	0.00	601.00	757.20	9.16
₪ 65.89	₪ 0.00	₪ 227.18	₪ 293.06	

סה"כ צריכה
 סה"כ לתשלום

245.92 ₪	תשלום קבוע	
13.07 ₪	תשלום עבור גודל חיבור בKVA (3x63)	
552.05 ₪	סה"כ לתשלום	לא כולל מע"מ

התפלגות חיוב בש"ח לפי תעו"ז

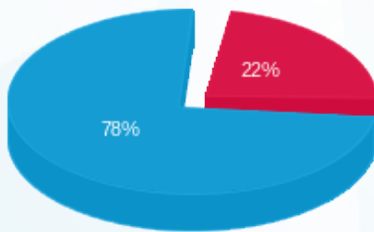

פסגה (₪ 65.89)
 גבע (₪ 0.00)
 שפל (₪ 227.18)

הסטוריית צריכה בקוט"ש

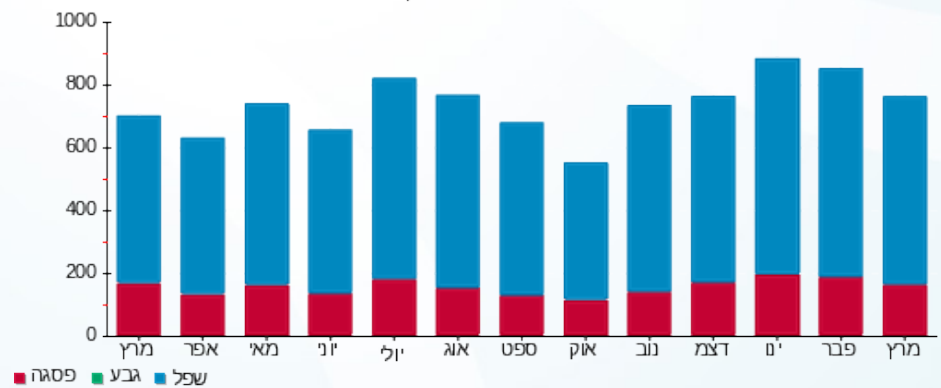



03/04/25

תאריך הפקה:

שם דייר: בניין B - ק.03 - אפרת פקץ - מכון מסלול
שם אתר: מרכז עזריאלי חולון

31/03/25

תאריך קריאה נוכחית:

01/03/25

תאריך קריאה קודמת:

לקוח/ה נכבד/ה, אנו מתכבדים להגיש את חישוב צריכת החשמל לתקופה 01/03/25 - 31/03/25:

בניין B אפרת פקץ - מכון מסלול ק.3 - 6 - 18029660(3x40)

סוג תעריף	סוג צריכה	קריאה קודמת	קריאה נוכחית	סה"כ צריכה בקוט"ש	מחיר לקוט"ש בא"ג	סה"כ לתשלום
פרטי חשבון עבור תאריכים:						
777	פסגה	01/03/25	31/03/25	257.60	42.18	108.66 ₪
778	גבע	9,564.80	9,564.80	0.00	0.00	0.00 ₪
779	שפל	26,093.00	26,819.10	726.10	37.80	274.47 ₪

סה"כ לדייר:

פסגה	גבע	שפל	סה"כ	שיא ביקוש
257.60	0.00	726.10	983.70	7.25
108.66 ₪	0.00 ₪	274.47 ₪	383.12 ₪	

סה"כ צריכה

סה"כ לתשלום

245.92 ₪	תשלום קבוע	
8.30 ₪	תשלום עבור גודל חיבור בKVA (3x40)	
637.34 ₪	סה"כ לתשלום	לא כולל מע"מ

התפלגות חיוב בש"ח לפי תעו"ז

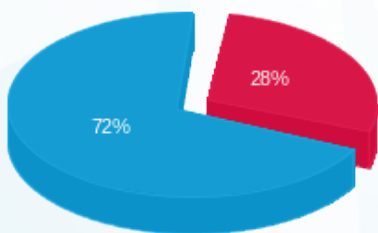

- פסגה (108.66 ₪)
- גבע (0.00 ₪)
- שפל (274.47 ₪)

הסטוריית צריכה בקוט"ש

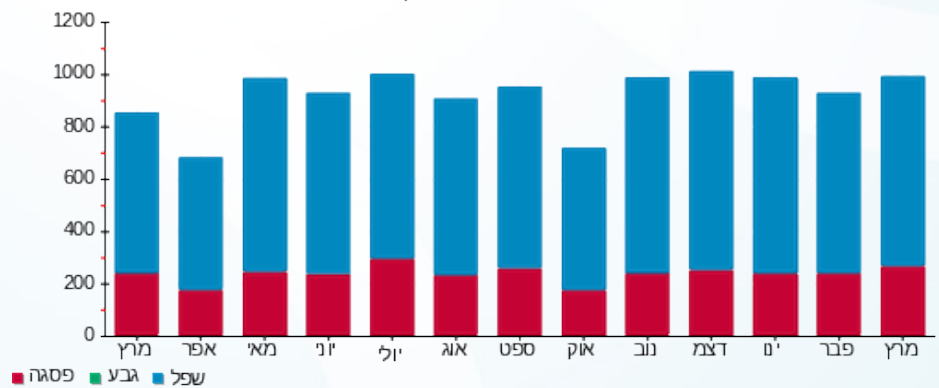

03/04/25 תאריך הפקדה:
 31/03/25 תאריך קריאה נוכחית:
 01/03/25 תאריך קריאה קודמת:

שם דייר: בניין B - ק.03 - זכות ויוזמה
 שם אתר: מרכז עזריאלי חולון

לקוח/ה נכבד/ה, אנו מתכבדים להגיש את חישוב צריכת החשמל לתקופה 01/03/25 - 31/03/25:

בניין B - ק.03 - זכות ויוזמה - 11 - 18029660 (3x63)

סוג תעריף	סוג צריכה	קריאה קודמת	קריאה נוכחית	סה"כ צריכה בקוט"ש	מחיר לקוט"ש בא"ג	סה"כ לתשלום
פרטי חשבון עבור תאריכים:						
777	פסגה	01/03/25	31/03/25	50.40	42.18	21.26 ₪
778	גבע	3,494.05	3,494.05	0.00	0.00	0.00 ₪
779	שפל	20,619.95	21,040.50	420.55	37.80	158.97 ₪

סה"כ לדייר:

פסגה	גבע	שפל	סה"כ	שיא ביקוש
50.40	0.00	420.55	470.95	2.85
21.26 ₪	0.00 ₪	158.97 ₪	180.23 ₪	

סה"כ צריכה
 סה"כ לתשלום

245.92 ₪	תשלום קבוע	
13.07 ₪	תשלום עבור גודל חיבור בKVA (3x63)	
439.22 ₪	סה"כ לתשלום	לא כולל מע"מ

התפלגות חיוב בש"ח לפי תעו"ז

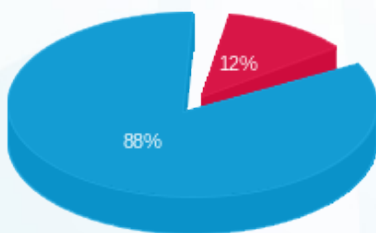

פסגה (21.26 ₪)
 גבע (0.00 ₪)
 שפל (158.97 ₪)

הסטוריית צריכה בקוט"ש

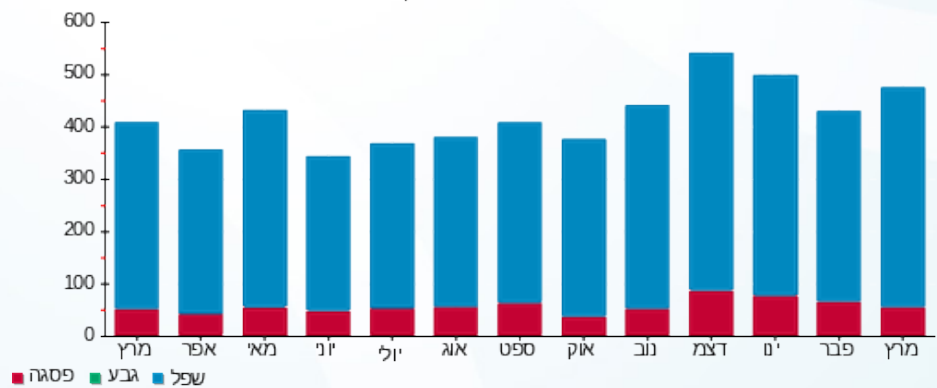

03/04/25 תאריך הפקה:
 31/03/25 תאריך קריאה נוכחית:
 01/03/25 תאריך קריאה קודמת:

שם דייר: בניין B - ק.03 - לנבר מהנדסים
 שם אתר: מרכז עזריאלי חולון

לקוח/ה נכבד/ה, אנו מתכבדים להגיש את חישוב צריכת החשמל לתקופה 01/03/25 - 31/03/25:

בניין B לנבר מהנדסים ק.3 - 8 - 18029660(3x80)

סוג תעריף	סוג צריכה	קריאה קודמת	קריאה נוכחית	סה"כ צריכה בקוט"ש	מחיר לקוט"ש בא"ג	סה"כ לתשלום
פרטי חשבון עבור תאריכים:						
777	פסגה	01/03/25	31/03/25	114.40	42.18	48.25 ₪
778	גבע	5,906.00	5,906.00	0.00	0.00	0.00 ₪
779	שפל	40,535.80	41,347.70	811.90	37.80	306.90 ₪

סה"כ לדייר:

פסגה	גבע	שפל	סה"כ	שיא ביקוש
114.40	0.00	811.90	926.30	6.16
₪ 48.25	₪ 0.00	₪ 306.90	₪ 355.15	

סה"כ צריכה
 סה"כ לתשלום

245.92 ₪	תשלום קבוע	
16.60 ₪	תשלום עבור גודל חיבור בKVA (3x80)	
617.67 ₪	סה"כ לתשלום	לא כולל מע"מ

התפלגות חיוב בש"ח לפי תע"ז

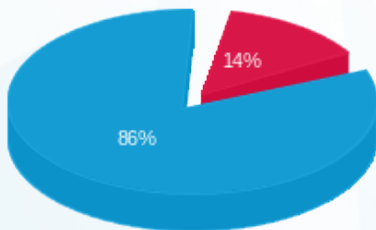

פסגה (₪ 48.25)
 גבע (₪ 0.00)
 שפל (₪ 306.90)

הסטוריית צריכה בקוט"ש

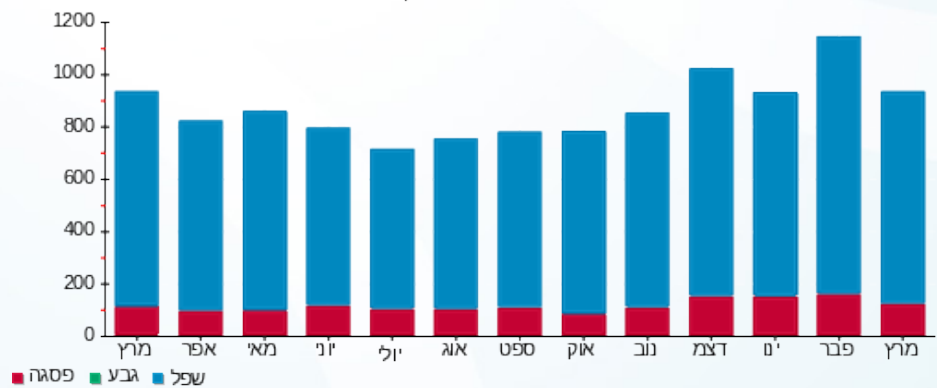



03/04/25

תאריך הפקדה:

שם דייר: בניין B - ק.03 - מריליו ובניו

31/03/25

תאריך קריאה נוכחית:

שם אתר: מרכז עזריאלי חולון

01/03/25

תאריך קריאה קודמת:

לקוח/ה נכבד/ה, אנו מתכבדים להגיש את חישוב צריכת החשמל לתקופה 01/03/25 - 31/03/25:

בניין B מריליו ובניו בניין B ק.3 - 2 - 18029660(3x80)

סוג תעריף	סוג צריכה	קריאה קודמת	קריאה נוכחית	סה"כ צריכה בקוט"ש	מחיר לקוט"ש בא"ג	סה"כ לתשלום
פרטי חשבון עבור תאריכים:						
777	פסגה	01/03/25	31/03/25	10.70	42.18	4.51 ₪
778	גבע	575.50	575.50	0.00	0.00	0.00 ₪
779	שפל	3,889.80	3,978.80	89.00	37.80	33.64 ₪

סה"כ לדייר:

פסגה	גבע	שפל	סה"כ	שיא ביקוש
10.70	0.00	89.00	99.70	2.78
₪ 4.51	₪ 0.00	₪ 33.64	₪ 38.16	

סה"כ צריכה

סה"כ לתשלום

245.92 ₪	תשלום קבוע	
16.60 ₪	תשלום עבור גודל חיבור בKVA (3x80)	
300.67 ₪	סה"כ לתשלום	לא כולל מע"מ

התפלגות חיוב בש"ח לפי תעו"ז

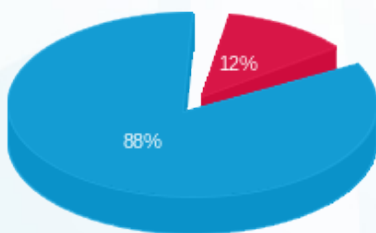

- פסגה (₪ 4.51)
- גבע (₪ 0.00)
- שפל (₪ 33.64)

הסטוריית צריכה בקוט"ש

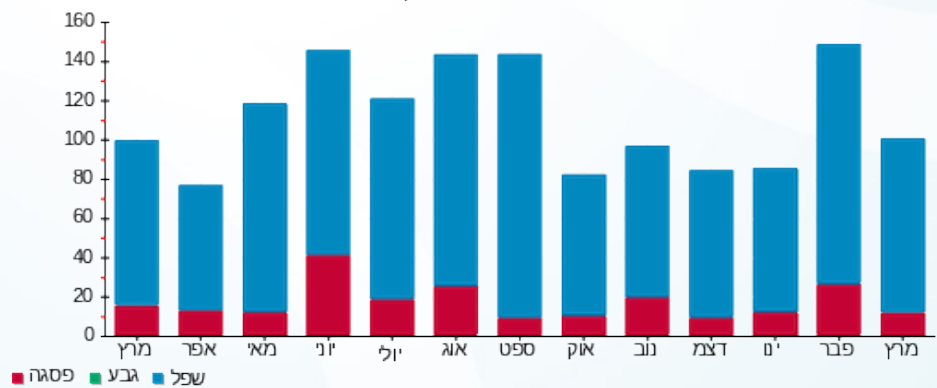

03/04/25 תאריך הפקה:
 31/03/25 תאריך קריאה נוכחית:
 01/03/25 תאריך קריאה קודמת:

שם דייר: בניין B - ק.03 - עו"ד רפאל
 שם אתר: מרכז עזריאלי חולון

לקוח/ה נכבד/ה, אנו מתכבדים להגיש את חישוב צריכת החשמל לתקופה 01/03/25 - 31/03/25:

בניין B - ק.03 - עו"ד רפאל - 5 - 18029660(3x63)

סוג תעריף	סוג צריכה	קריאה קודמת	קריאה נוכחית	סה"כ צריכה בקוט"ש	מחיר לקוט"ש בא"ג	סה"כ לתשלום
פרטי חשבון עבור תאריכים:						
777	פסגה	01/03/25	31/03/25	67.25	42.18	28.37 ₪
778	גבע	3,604.35	3,604.35	0.00	0.00	0.00 ₪
779	שפל	23,558.95	24,051.60	492.65	37.80	186.22 ₪

סה"כ לדייר:

פסגה	גבע	שפל	סה"כ	שיא ביקוש
67.25	0.00	492.65	559.90	6.02
28.37 ₪	0.00 ₪	186.22 ₪	214.59 ₪	

סה"כ צריכה
 סה"כ לתשלום

245.92 ₪	תשלום קבוע	
13.07 ₪	תשלום עבור גודל חיבור בKVA (3x63)	
473.58 ₪	סה"כ לתשלום	לא כולל מע"מ

התפלגות חיוב בש"ח לפי תעו"ז

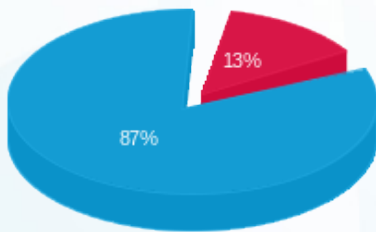

■ פסגה (28.37 ₪)
 ■ גבע (0.00 ₪)
 ■ שפל (186.22 ₪)

הסטוריית צריכה בקוט"ש

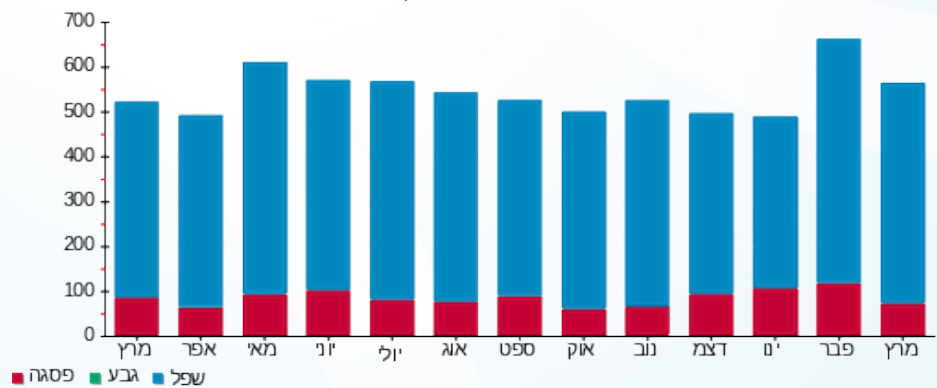

03/04/25 תאריך הפקדה:
 31/03/25 תאריך קריאה נוכחית:
 01/03/25 תאריך קריאה קודמת:

שם דייר: בנין B - ק.04 - אי פי גרופ
 שם אתר: מרכז עזריאלי חולון

לקוח/ה נכבד/ה, אנו מתכבדים להגיש את חישוב צריכת החשמל לתקופה 01/03/25 - 31/03/25:

בנין B אי פי גרופ ק. 4 - 3 - 15129207(3x20)

סוג תעריף	סוג צריכה	קריאה קודמת	קריאה נוכחית	סה"כ צריכה בקוט"ש	מחיר לקוט"ש בא"ג	סה"כ לתשלום
פרטי חשבון עבור תאריכים:						
777	פסגה	01/03/25	31/03/25	91.10	42.18	38.43 ₪
778	גבע	7,147.30	7,147.30	0.00	0.00	0.00 ₪
779	שפל	31,569.40	32,100.55	531.15	37.80	200.77 ₪

סה"כ לדייר:

פסגה	גבע	שפל	סה"כ	שיא ביקוש
91.10	0.00	531.15	622.25	3.74
38.43 ₪	0.00 ₪	200.77 ₪	239.20 ₪	

סה"כ צריכה
 סה"כ לתשלום

245.92 ₪	תשלום קבוע	
4.15 ₪	תשלום עבור גודל חיבור בKVA (3x20)	
489.27 ₪	סה"כ לתשלום	לא כולל מע"מ

התפלגות חיוב בש"ח לפי תעו"ז

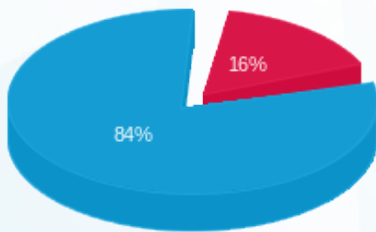

פסגה (38.43 ₪)
 גבע (0.00 ₪)
 שפל (200.77 ₪)

הסטוריית צריכה בקוט"ש

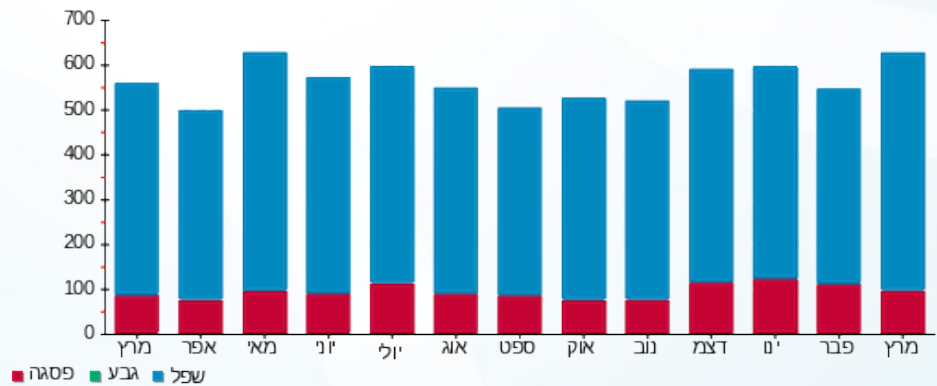



03/04/25

תאריך הפקה:

שם דייר: בניין B - ק.04 - אפצי פתרונות כח ישראל
שם אתר: מרכז עזריאלי חולון

31/03/25

תאריך קריאה נוכחית:

01/03/25

תאריך קריאה קודמת:

לקוח/ה נכבד/ה, אנו מתכבדים להגיש את חישוב צריכת החשמל לתקופה 01/03/25 - 31/03/25:

בניין B אפצי פתרונות כח ישראל ק.4 - 6 - (3x80)15129207

סוג תעריף	סוג צריכה	קריאה קודמת	קריאה נוכחית	סה"כ צריכה בקוט"ש	מחיר לקוט"ש בא"ג	סה"כ לתשלום
פרטי חשבון עבור תאריכים:						
777	פסגה	01/03/25	31/03/25	227.90	42.18	96.13 ₪
778	גבע	9,265.50	9,265.50	0.00	0.00	0.00 ₪
779	שפל	61,306.90	62,750.90	1,444.00	37.80	545.83 ₪

סה"כ לדייר:

פסגה	גבע	שפל	סה"כ	שיא ביקוש
227.90	0.00	1,444.00	1,671.90	7.55
96.13 ₪	0.00 ₪	545.83 ₪	641.96 ₪	

סה"כ צריכה

סה"כ לתשלום

245.92 ₪	תשלום קבוע	
16.60 ₪	תשלום עבור גודל חיבור בKVA (3x80)	
904.48 ₪	סה"כ לתשלום	לא כולל מע"מ

התפלגות חיוב בש"ח לפי תעו"ז

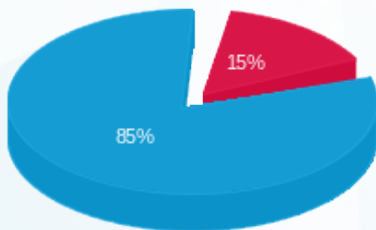

- פסגה (96.13 ₪) - 85%
- גבע (0.00 ₪) - 0%
- שפל (545.83 ₪) - 15%

הסטוריית צריכה בקוט"ש

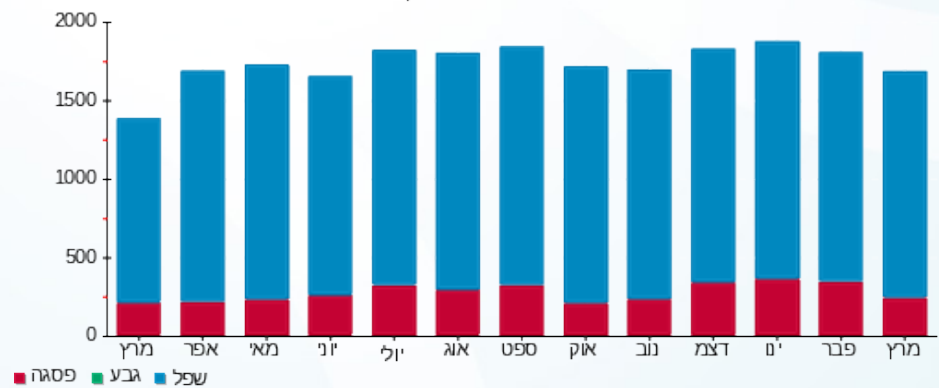



03/04/25

תאריך הפקדה:

שם דייר: בניין B - ק.04 - סגל

31/03/25

תאריך קריאה נוכחית:

שם אתר: מרכז עזריאלי חולון

01/03/25

תאריך קריאה קודמת:

לקוח/ה נכבד/ה, אנו מתכבדים להגיש את חישוב צריכת החשמל לתקופה 01/03/25 - 31/03/25:

בניין B סגל קומה 4 - 12 - 15129207(3x63)

סוג תעריף	סוג צריכה	קריאה קודמת	קריאה נוכחית	סה"כ צריכה בקוט"ש	מחיר לקוט"ש בא"ג	סה"כ לתשלום
פרטי חשבון עבור תאריכים:						
777	פסגה	01/03/25	31/03/25	58.50	42.18	24.68 ₪
778	גבע	4,569.60	4,569.60	0.00	0.00	0.00 ₪
779	שפל	26,280.60	26,804.70	524.10	37.80	198.11 ₪

סה"כ לדייר:

פסגה	גבע	שפל	סה"כ	שיא ביקוש
58.50	0.00	524.10	582.60	4.12
24.68 ₪	0.00 ₪	198.11 ₪	222.79 ₪	

סה"כ צריכה

סה"כ לתשלום

245.92 ₪	תשלום קבוע	
13.07 ₪	תשלום עבור גודל חיבור בKVA (3x63)	
481.77 ₪	סה"כ לתשלום	לא כולל מע"מ

התפלגות חיוב בש"ח לפי תעו"ז

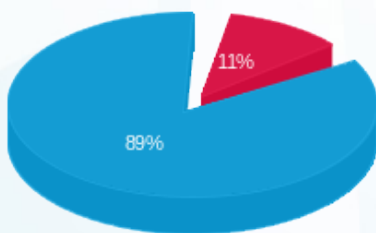

- פסגה (24.68 ₪)
- גבע (0.00 ₪)
- שפל (198.11 ₪)

הסטוריית צריכה בקוט"ש

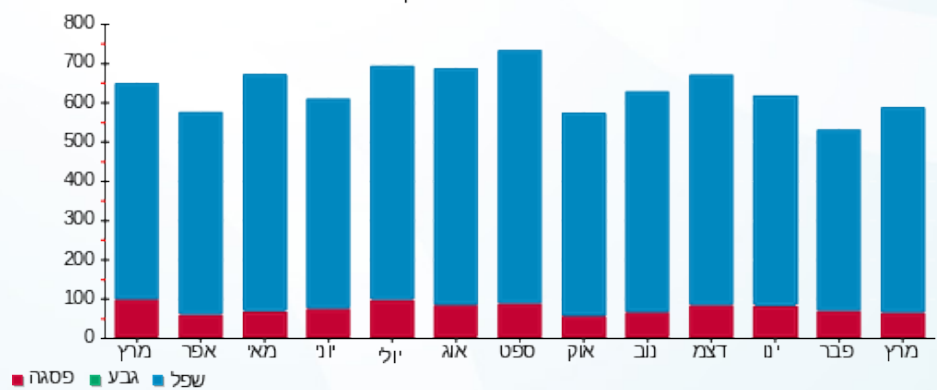



03/04/25

תאריך הפקה:

שם דייר: בניין B - ק.05 - הופמן

31/03/25

תאריך קריאה נוכחית:

שם אתר: מרכז עזריאלי חולון

01/03/25

תאריך קריאה קודמת:

לקוח/ה נכבד/ה, אנו מתכבדים להגיש את חישוב צריכת החשמל לתקופה 01/03/25 - 31/03/25:

בניין B הופמן ק.5 - 13 - 18029660(3x160)

סוג תעריף	סוג צריכה	קריאה קודמת	קריאה נוכחית	סה"כ צריכה בקוט"ש	מחיר לקוט"ש בא"ג	סה"כ לתשלום
פרטי חשבון עבור תאריכים:						
777	פסגה	01/03/25	31/03/25	191.20	42.18	80.65 ₪
778	גבע	21,709.00	21,709.00	0.00	0.00	0.00 ₪
779	שפל	106,938.60	108,451.80	1,513.20	37.80	571.99 ₪

סה"כ לדייר:

פסגה	גבע	שפל	סה"כ	שיא ביקוש
191.20	0.00	1,513.20	1,704.40	10.39
₪ 80.65	₪ 0.00	₪ 571.99	₪ 652.64	

סה"כ צריכה

סה"כ לתשלום

245.92 ₪	תשלום קבוע	
33.19 ₪	תשלום עבור גודל חיבור בKVA (3x160)	
931.75 ₪	סה"כ לתשלום	לא כולל מע"מ

התפלגות חיוב בש"ח לפי תעו"ז

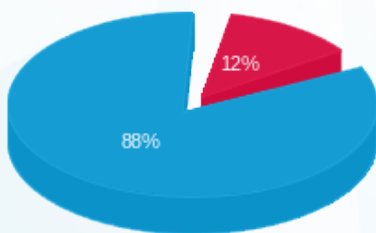

- פסגה (80.65 ₪)
- גבע (0.00 ₪)
- שפל (571.99 ₪)

הסטוריית צריכה בקוט"ש

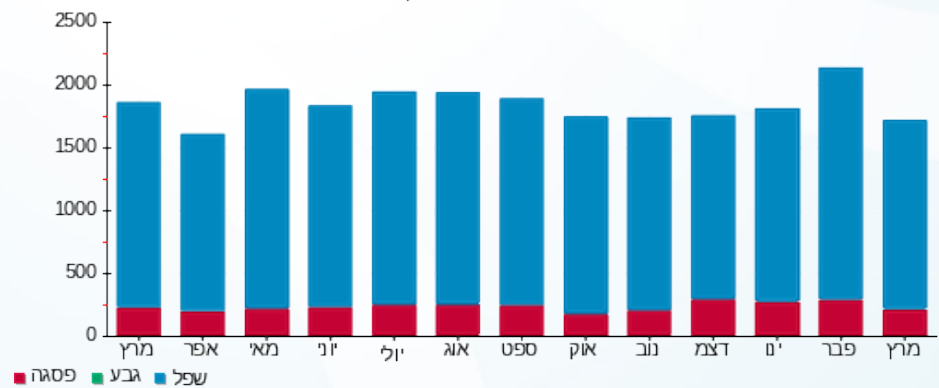

- פסגה
- גבע
- שפל





03/04/25

תאריך הפקה:

שם דייר: בניין B - ק.05 - טריין

31/03/25

תאריך קריאה נוכחית:

שם אתר: מרכז עזריאלי חולון

01/03/25

תאריך קריאה קודמת:

לקוח/ה נכבד/ה, אנו מתכבדים להגיש את חישוב צריכת החשמל לתקופה 01/03/25 - 31/03/25:

בניין B טריין ק.5 - 14 - 18029660(3x80)

סוג תעריף	סוג צריכה	קריאה קודמת	קריאה נוכחית	סה"כ צריכה בקוט"ש	מחיר לקוט"ש בא"ג	סה"כ לתשלום
פרטי חשבון עבור תאריכים:						
777	פסגה	01/03/25	31/03/25	163.40	42.18	68.92 ₪
778	גבע	10,768.60	10,768.60	0.00	0.00	0.00 ₪
779	שפל	74,209.00	75,224.60	1,015.60	37.80	383.90 ₪

סה"כ לדיר:

פסגה	גבע	שפל	סה"כ	שיא ביקוש
163.40	0.00	1,015.60	1,179.00	14.35
₪ 68.92	₪ 0.00	₪ 383.90	₪ 452.82	

סה"כ צריכה

סה"כ לתשלום

245.92 ₪	תשלום קבוע	
16.60 ₪	תשלום עבור גודל חיבור בKVA (3x80)	
715.34 ₪	סה"כ לתשלום	לא כולל מע"מ

התפלגות חיוב בש"ח לפי תעו"ז

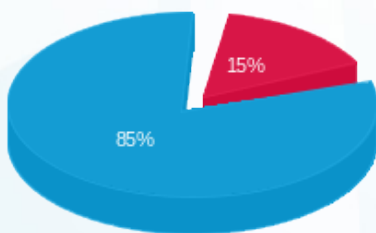

- פסגה (₪ 68.92)
- גבע (₪ 0.00)
- שפל (₪ 383.90)

הסטוריית צריכה בקוט"ש

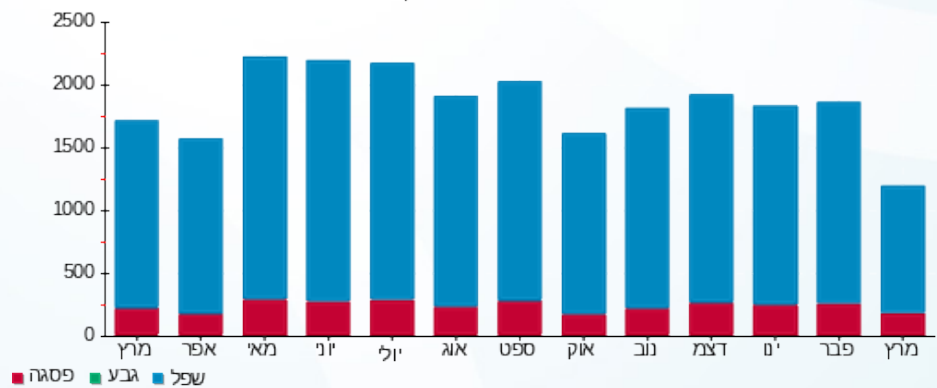

03/04/25 תאריך הפקה:
 31/03/25 תאריך קריאה נוכחית:
 01/03/25 תאריך קריאה קודמת:

שם דייר: בניין B - ק.05 - פקצ הנדסה
 שם אתר: מרכז עזריאלי חולון

לקוח/ה נכבד/ה, אנו מתכבדים להגיש את חישוב צריכת החשמל לתקופה 01/03/25 - 31/03/25:

בניין B - ק.05 - פקצ הנדסה - 14 - 15129207(3x200)

סה"כ לתשלום	מחיר לקוט"ש בא"ג	סה"כ צריכה בקוט"ש	קריאה נוכחית	קריאה קודמת	סוג צריכה	סוג תעריף
			31/03/25	01/03/25		פרטי חשבון עבור תאריכים:
₪ 611.78	42.18	1,450.40	125,560.80	124,110.40	פסגה	777
₪ 0.00	0.00	0.00	26,418.00	26,418.00	גבע	778
₪ 2,479.38	37.80	6,559.20	151,643.00	145,083.80	שפל	779

סה"כ לדייר:

שיא ביקוש	סה"כ	שפל	גבע	פסגה
39.74	8,009.60	6,559.20	0.00	1,450.40
	₪ 3,091.16	₪ 2,479.38	₪ 0.00	₪ 611.78

סה"כ צריכה
 סה"כ לתשלום

₪ 245.92	תשלום קבוע	
₪ 41.49	תשלום עבור גודל חיבור בKVA (3x200)	
₪ 3,378.57	סה"כ לתשלום	לא כולל מע"מ

התפלגות חיוב בש"ח לפי תעו"ז

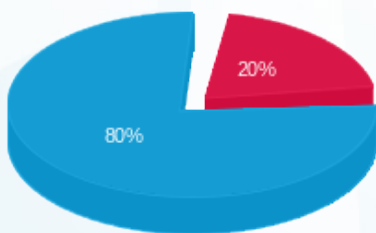

פסגה (₪ 611.78) ■
 גבע (₪ 0.00) ■
 שפל (₪ 2,479.38) ■

הסטוריית צריכה בקוט"ש

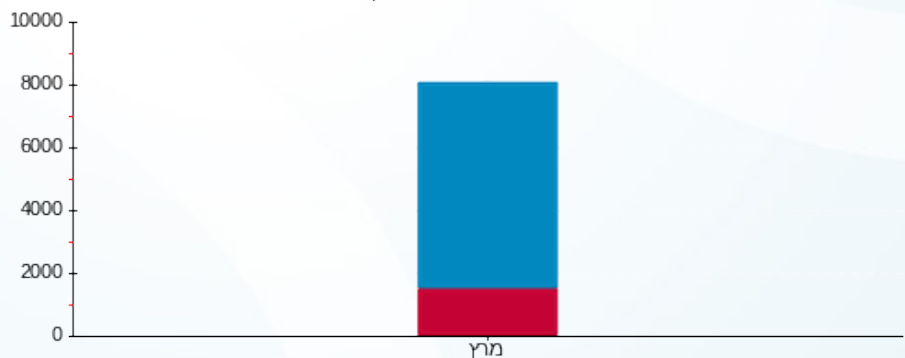

פסגה ■ גבע ■ שפל



03/04/25

תאריך הפקדה:

שם דייר: בניין B - ק.06 - ליברה

31/03/25

תאריך קריאה נוכחית:

שם אתר: מרכז עזריאלי חולון

01/03/25

תאריך קריאה קודמת:

לקוח/ה נכבד/ה, אנו מתכבדים להגיש את חישוב צריכת החשמל לתקופה 01/03/25 - 31/03/25:

בניין B - ק.06 - ליברה - 11 - (3x480)15129207

סוג תעריף	סוג צריכה	קריאה קודמת	קריאה נוכחית	סה"כ צריכה בקוט"ש	מחיר לקוט"ש בא"ג	סה"כ לתשלום
		01/03/25	31/03/25			
777	פסגה	248,348.00	250,005.60	1,657.60	42.18	699.18 ₪
778	גבע	66,403.20	66,403.20	0.00	0.00	0.00 ₪
779	שפל	375,611.20	384,254.40	8,643.20	37.80	3,267.13 ₪

סה"כ לדייר:

פסגה	גבע	שפל	סה"כ	שיא ביקוש
1,657.60	0.00	8,643.20	10,300.80	25.26
699.18 ₪	0.00 ₪	3,267.13 ₪	3,966.31 ₪	

סה"כ צריכה

סה"כ לתשלום

245.92 ₪	תשלום קבוע	
99.58 ₪	תשלום עבור גודל חיבור בKVA (3x480)	
4,311.80 ₪	סה"כ לתשלום	לא כולל מע"מ

התפלגות חיוב בש"ח לפי תעו"ז

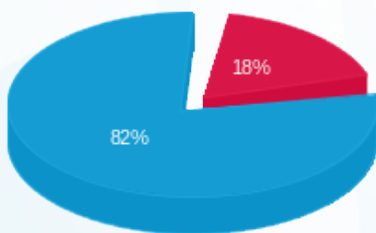

- פסגה (699.18 ₪)
- גבע (0.00 ₪)
- שפל (3,267.13 ₪)

הסטוריית צריכה בקוט"ש

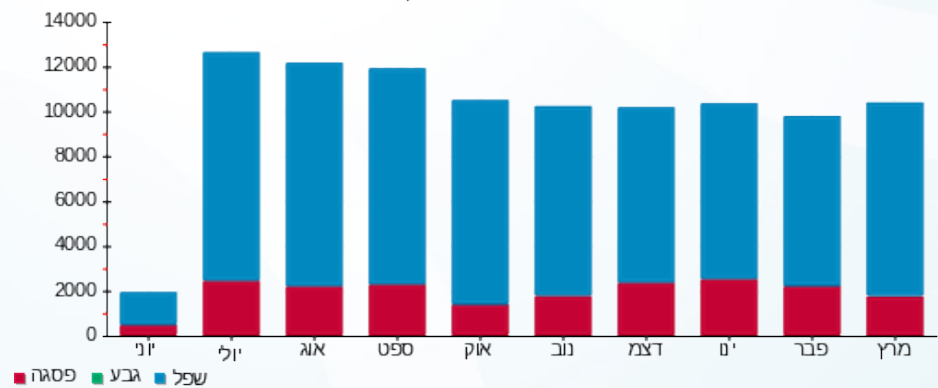



03/04/25

תאריך הפקדה:

שם דייר: בניין B - ק.09 - א.י.חיים

31/03/25

תאריך קריאה נוכחית:

שם אתר: מרכז עזריאלי חולון

01/03/25

תאריך קריאה קודמת:

לקוח/ה נכבד/ה, אנו מתכבדים להגיש את חישוב צריכת החשמל לתקופה 01/03/25 - 31/03/25:

בניין B - ק.09 - א.י.חיים - 1 - 23044738 (3x63)

סוג תעריף	סוג צריכה	קריאה קודמת	קריאה נוכחית	סה"כ צריכה בקוט"ש	מחיר לקוט"ש בא"ג	סה"כ לתשלום
פרטי חשבון עבור תאריכים:						
777	פסגה	01/03/25	31/03/25	181.40	42.18	76.51 ₪
778	גבע	0.00	0.00	0.00	0.00	0.00 ₪
779	שפל	9,457.60	10,400.70	943.10	37.80	356.49 ₪

סה"כ לדייר:

פסגה	גבע	שפל	סה"כ	שיא ביקוש
181.40	0.00	943.10	1,124.50	7.84
₪ 76.51	₪ 0.00	₪ 356.49	₪ 433.01	

סה"כ צריכה

סה"כ לתשלום

245.92 ₪	תשלום קבוע
13.07 ₪	תשלום עבור גודל חיבור בKVA (3x63)
692.00 ₪	סה"כ לתשלום
לא כולל מע"מ	

התפלגות חיוב בש"ח לפי תע"ז

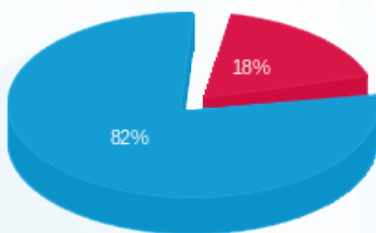

- פסגה (₪ 76.51)
- גבע (₪ 0.00)
- שפל (₪ 356.49)

הסטוריית צריכה בקוט"ש

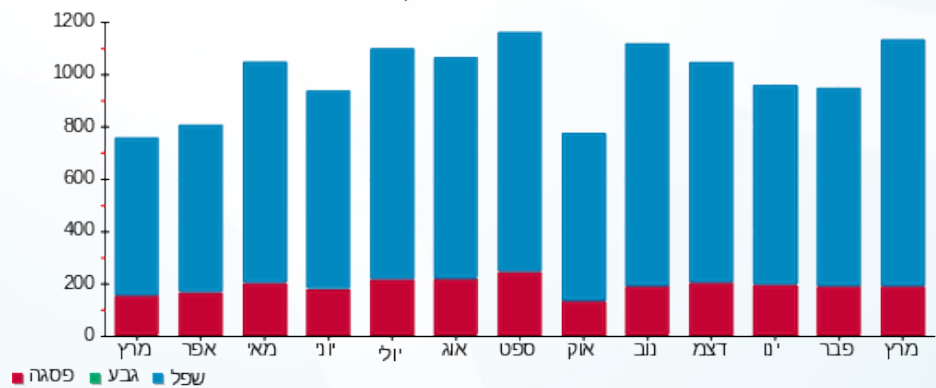

03/04/25 תאריך הפקה:
 31/03/25 תאריך קריאה נוכחית:
 01/03/25 תאריך קריאה קודמת:

שם דייר: בניין B - ק.09 - בנק הפועלים
 שם אתר: מרכז עזריאלי חולון

לקוח/ה נכבד/ה, אנו מתכבדים להגיש את חישוב צריכת החשמל לתקופה 01/03/25 - 31/03/25:

בניין B - ק.09 - בנק הפועלים - 4 - (3x400)23044738

סוג תעריף	סוג צריכה	קריאה קודמת	קריאה נוכחית	סה"כ צריכה בקוט"ש	מחיר לקוט"ש בא"ג	סה"כ לתשלום
פרטי חשבון עבור תאריכים:						
777	פסגה	01/03/25	31/03/25	611.20	42.18	257.80 ₪
778	גבע	0.00	0.00	0.00	0.00	0.00 ₪
779	שפל	25,737.60	28,505.20	2,767.60	37.80	1,046.15 ₪

סה"כ לדייר:

פסגה	גבע	שפל	סה"כ	שיא ביקוש
611.20	0.00	2,767.60	3,378.80	12.10
257.80 ₪	0.00 ₪	1,046.15 ₪	1,303.96 ₪	

סה"כ צריכה
 סה"כ לתשלום

245.92 ₪	תשלום קבוע	
82.98 ₪	תשלום עבור גודל חיבור בKVA (3x400)	
1,632.86 ₪	סה"כ לתשלום	לא כולל מע"מ

התפלגות חיוב בש"ח לפי תע"ז

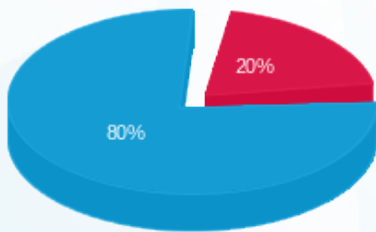

■ פסגה (257.80 ₪)
 ■ גבע (0.00 ₪)
 ■ שפל (1,046.15 ₪)

הסטוריית צריכה בקוט"ש

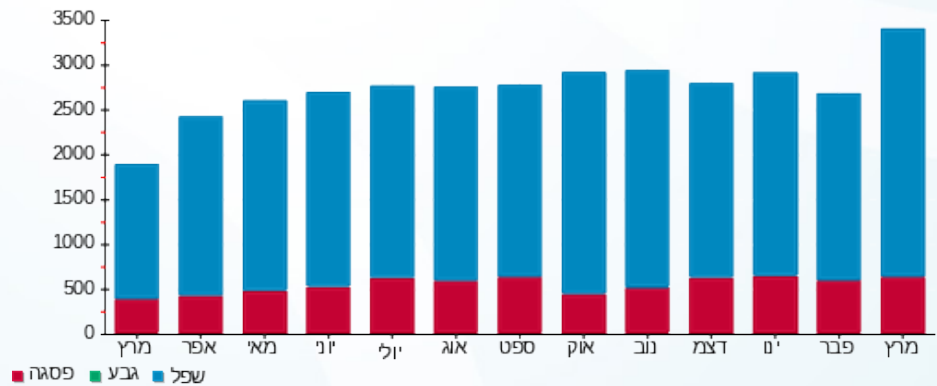



03/04/25

תאריך הפקה:

שם דייר: בניין B - ק.09 - קווים
שם אתר: מרכז עזריאלי חולון

31/03/25

תאריך קריאה נוכחית:

01/03/25

תאריך קריאה קודמת:

לקוח/ה נכבד/ה, אנו מתכבדים להגיש את חישוב צריכת החשמל לתקופה 01/03/25 - 31/03/25:

בניין B - ק.09 - קווים 3 - 23044738 (3x125)

סוג תעריף	סוג צריכה	קריאה קודמת	קריאה נוכחית	סה"כ צריכה בקוט"ש	מחיר לקוט"ש בא"ג	סה"כ לתשלום
פרטי חשבון עבור תאריכים:						
777	פסגה	01/03/25	31/03/25	316.40	42.18	133.46 ₪
778	גבע	0.00	0.00	0.00	0.00	0.00 ₪
779	שפל	12,847.80	13,925.80	1,078.00	37.80	407.48 ₪

סה"כ לדייר:

פסגה	גבע	שפל	סה"כ	שיא ביקוש
316.40	0.00	1,078.00	1,394.40	10.55
133.46 ₪	0.00 ₪	407.48 ₪	540.94 ₪	

סה"כ צריכה

סה"כ לתשלום

245.92 ₪	תשלום קבוע	
25.93 ₪	תשלום עבור גודל חיבור בKVA (3x125)	
812.79 ₪	סה"כ לתשלום	לא כולל מע"מ

התפלגות חיוב בש"ח לפי תעו"ז

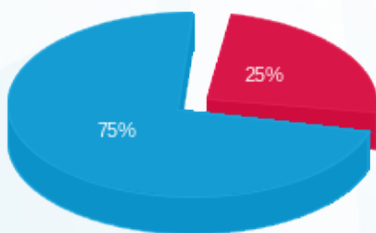

- פסגה (133.46 ₪) 75%
- גבע (0.00 ₪) 25%
- שפל (407.48 ₪) 0%

הסטוריית צריכה בקוט"ש

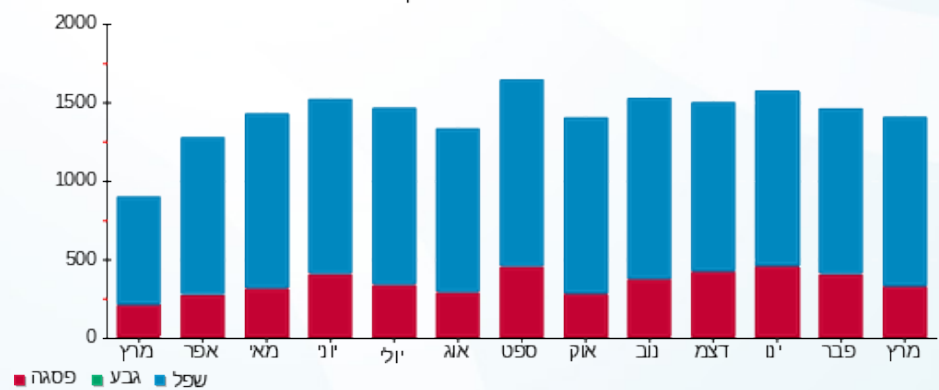

03/04/25 תאריך הפקה:
 31/03/25 תאריך קריאה נוכחית:
 01/03/25 תאריך קריאה קודמת:

שם דייר: בניין B - ק.10 - בנק מרכזית
 שם אתר: מרכז עזריאלי חולון

לקוח/ה נכבד/ה, אנו מתכבדים להגיש את חישוב צריכת החשמל לתקופה 01/03/25 - 31/03/25:

בניין B - בנק מרכזית ק.10 - 5 - 13044076(3x125)

סוג תעריף	סוג צריכה	קריאה קודמת	קריאה נוכחית	סה"כ צריכה בקוט"ש	מחיר לקוט"ש בא"ג	סה"כ לתשלום
פרטי חשבון עבור תאריכים:						
777	פסגה	01/03/25	31/03/25	574.00	42.18	242.11 ₪
778	גבע	27,077.80	27,077.80	0.00	0.00	0.00 ₪
779	שפל	154,193.80	157,429.20	3,235.40	37.80	1,222.98 ₪

סה"כ לדייר:

פסגה	גבע	שפל	סה"כ	שיא ביקוש
574.00	0.00	3,235.40	3,809.40	15.86
242.11 ₪	0.00 ₪	1,222.98 ₪	1,465.09 ₪	

סה"כ צריכה
 סה"כ לתשלום

0.00 ₪	תשלום קבוע	
25.93 ₪	תשלום עבור גודל חיבור בKVA (3x125)	
1,491.03 ₪	סה"כ לתשלום	לא כולל מע"מ

התפלגות חיוב בש"ח לפי תע"ז

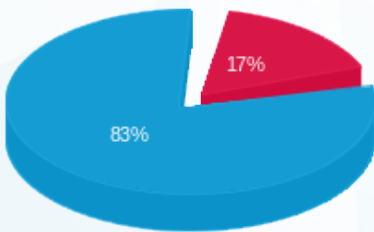

■ פסגה (242.11 ₪)
 ■ גבע (0.00 ₪)
 ■ שפל (1,222.98 ₪)

הסטוריית צריכה בקוט"ש

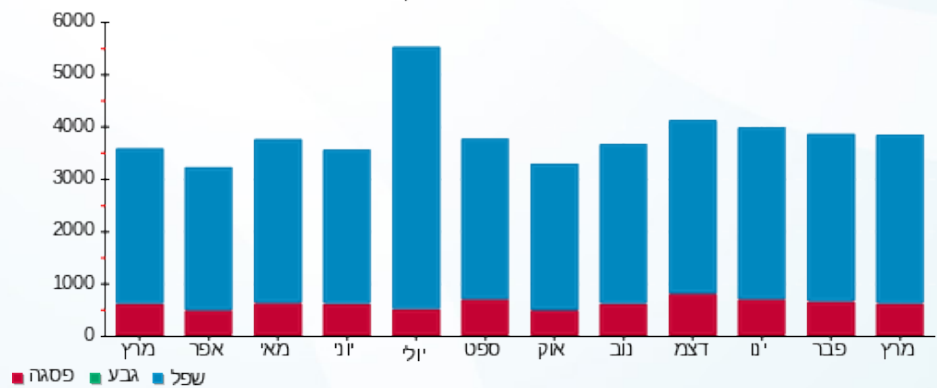



03/04/25

תאריך הפקדה:

שם דייר: בניין B - ק.10 - קווים
שם אתר: מרכז עזריאלי חולון

31/03/25

תאריך קריאה נוכחית:

01/03/25

תאריך קריאה קודמת:

לקוח/ה נכבד/ה, אנו מתכבדים להגיש את חישוב צריכת החשמל לתקופה 01/03/25 - 31/03/25:

בניין B קווים קומה 10 - 4 - 13044076 (3x160)

סוג תעריף	סוג צריכה	קריאה קודמת	קריאה נוכחית	סה"כ צריכה בקוט"ש	מחיר לקוט"ש בא"ג	סה"כ לתשלום
פרטי חשבון עבור תאריכים:						
777	פסגה	01/03/25	31/03/25	511.60	42.18	215.79 ₪
778	גבע	44,546.40	44,546.40	0.00	0.00	0.00 ₪
779	שפל	207,320.00	210,328.00	3,008.00	37.80	1,137.02 ₪

סה"כ לדיר:

פסגה	גבע	שפל	סה"כ	שיא ביקוש
511.60	0.00	3,008.00	3,519.60	18.05
215.79 ₪	0.00 ₪	1,137.02 ₪	1,352.82 ₪	

סה"כ צריכה

סה"כ לתשלום

245.92 ₪	תשלום קבוע	
33.19 ₪	תשלום עבור גודל חיבור בKVA (3x160)	
1,631.93 ₪	סה"כ לתשלום	לא כולל מע"מ

התפלגות חיוב בש"ח לפי תעו"ז

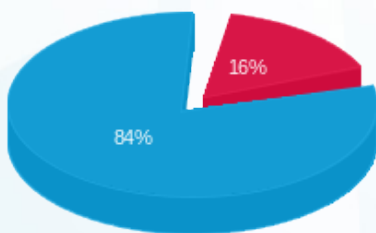

- פסגה (215.79 ₪) - 84%
- גבע (0.00 ₪) - 0%
- שפל (1,137.02 ₪) - 16%

הסטוריית צריכה בקוט"ש

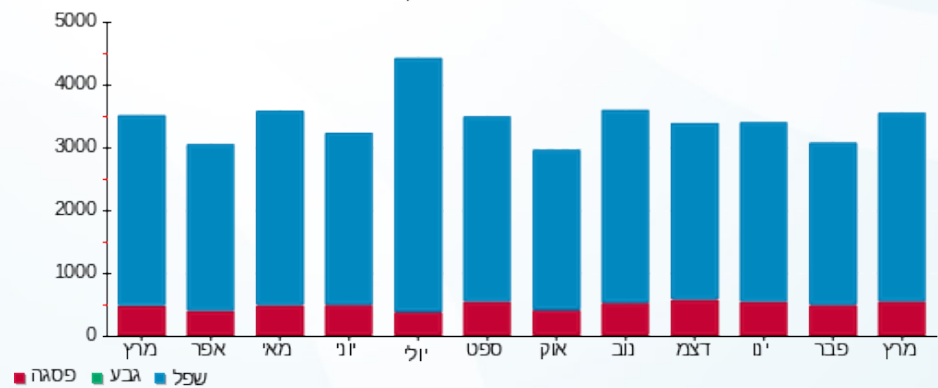

03/04/25 תאריך הפקה:
 31/03/25 תאריך קריאה נוכחית:
 01/03/25 תאריך קריאה קודמת:

שם דייר: בניין B - ק.11 - בנק הפועלים
 שם אתר: מרכז עזריאלי חולון

לקוח/ה נכבד/ה, אנו מתכבדים להגיש את חישוב צריכת החשמל לתקופה 01/03/25 - 31/03/25:

בניין B - ק.11 - בנק הפועלים - 4 - 13044066(3x250)

סוג תעריף	סוג צריכה	קריאה קודמת	קריאה נוכחית	סה"כ צריכה בקוט"ש	מחיר לקוט"ש בא"ג	סה"כ לתשלום
			31/03/25	01/03/25	פרטי חשבון עבור תאריכים:	
777	פסגה	329,717.60	331,210.40	1,492.80	42.18	629.66 ₪
778	גבע	75,742.40	75,742.40	0.00	0.00	0.00 ₪
779	שפל	326,204.80	334,536.00	8,331.20	37.80	3,149.19 ₪

סה"כ לדייר:

פסגה	גבע	שפל	סה"כ	שיא ביקוש
1,492.80	0.00	8,331.20	9,824.00	19.60
629.66 ₪	0.00 ₪	3,149.19 ₪	3,778.86 ₪	

סה"כ צריכה
 סה"כ לתשלום

245.92 ₪	תשלום קבוע	
51.86 ₪	תשלום עבור גודל חיבור בKVA (3x250)	
4,076.64 ₪	סה"כ לתשלום	לא כולל מע"מ

התפלגות חיוב בש"ח לפי תעו"ז

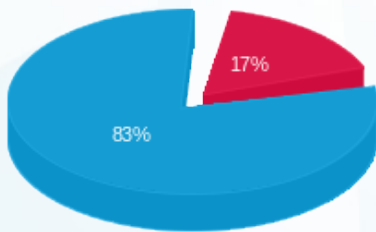

פסגה (629.66 ₪) - 83%
 גבע (0.00 ₪) - 17%
 שפל (3,149.19 ₪) - 0%

הסטוריית צריכה בקוט"ש

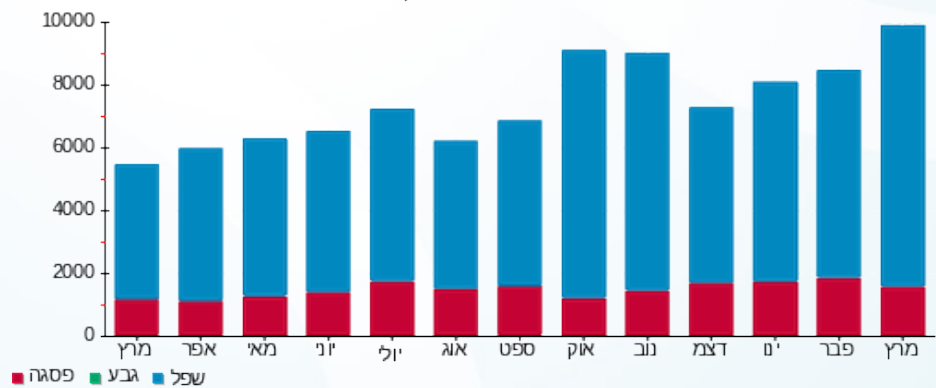



03/04/25 תאריך הפקה:
 31/03/25 תאריך קריאה נוכחית:
 01/03/25 תאריך קריאה קודמת:

שם דייר: בנין B - ק.12 - בנק הפועלים
 שם אתר: מרכז עזריאלי חולון

לקוח/ה נכבד/ה, אנו מתכבדים להגיש את חישוב צריכת החשמל לתקופה 01/03/25 - 31/03/25:

בנין B - ק.12 - בנק הפועלים - 6 - 13044076 (3x1000)

סוג תעריף	סוג צריכה	קריאה קודמת	קריאה נוכחית	סה"כ צריכה בקוט"ש	מחיר לקוט"ש בא"ג	סה"כ לתשלום
פרטי חשבון עבור תאריכים:						
777	פסגה	01/03/25	31/03/25	1,019.20	42.18	429.90 ₪
778	גבע	205,488.80	205,488.80	0.00	0.00	0.00 ₪
779	שפל	685,235.20	691,248.00	6,012.80	37.80	2,272.84 ₪

סה"כ לדייר:

פסגה	גבע	שפל	סה"כ	שיא ביקוש
1,019.20	0.00	6,012.80	7,032.00	14.47
429.90 ₪	0.00 ₪	2,272.84 ₪	2,702.74 ₪	

סה"כ צריכה
 סה"כ לתשלום

245.92 ₪	תשלום קבוע	
207.45 ₪	תשלום עבור גודל חיבור בKVA (3x1000)	
3,156.11 ₪	סה"כ לתשלום	לא כולל מע"מ

התפלגות חיוב בש"ח לפי תע"ז

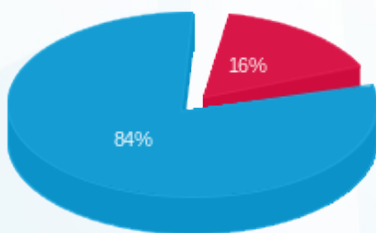

■ פסגה (429.90 ₪)
 ■ גבע (0.00 ₪)
 ■ שפל (2,272.84 ₪)

הסטוריית צריכה בקוט"ש

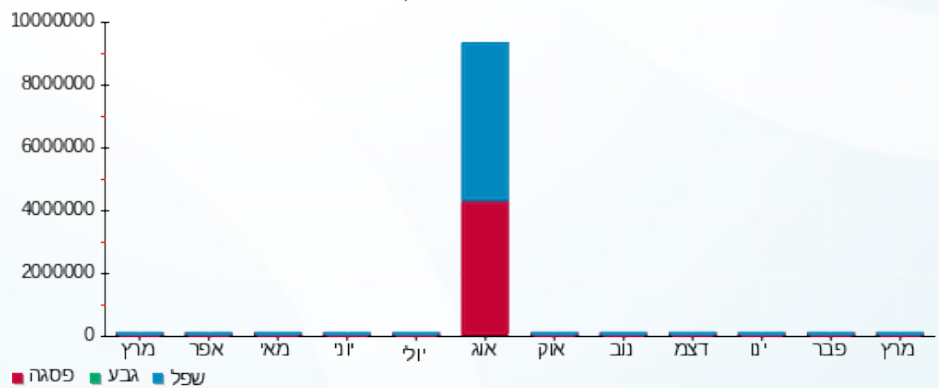

■ פסגה ■ גבע ■ שפל





03/04/25

תאריך הפקה:

שם דייר: בניין B - רוברט פישר

31/03/25

תאריך קריאה נוכחית:

שם אתר: מרכז עזריאלי חולון

01/03/25

תאריך קריאה קודמת:

לקוח/ה נכבד/ה, אנו מתכבדים להגיש את חישוב צריכת החשמל לתקופה 01/03/25 - 31/03/25:

בניין B רוברט פישר - 9 - 15129207 (3x50)

סוג תעריף	סוג צריכה	קריאה קודמת	קריאה נוכחית	סה"כ צריכה בקוט"ש	מחיר לקוט"ש בא"ג	סה"כ לתשלום
פרטי חשבון עבור תאריכים:						
777	פסגה	01/03/25	31/03/25	309.50	42.18	130.55 ₪
778	גבע	19,916.70	19,916.70	0.00	0.00	0.00 ₪
779	שפל	109,838.30	111,685.80	1,847.50	37.80	698.35 ₪

סה"כ לדייר:

פסגה	גבע	שפל	סה"כ	שיא ביקוש
309.50	0.00	1,847.50	2,157.00	11.36
130.55 ₪	0.00 ₪	698.35 ₪	828.90 ₪	

סה"כ צריכה

סה"כ לתשלום

245.92 ₪	תשלום קבוע	
10.37 ₪	תשלום עבור גודל חיבור בKVA (3x50)	
1,085.19 ₪	סה"כ לתשלום	לא כולל מע"מ

התפלגות חיוב בש"ח לפי תעו"ז

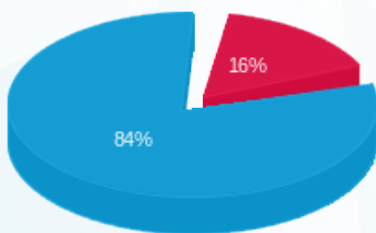

- פסגה (130.55 ₪)
- גבע (0.00 ₪)
- שפל (698.35 ₪)

הסטוריית צריכה בקוט"ש

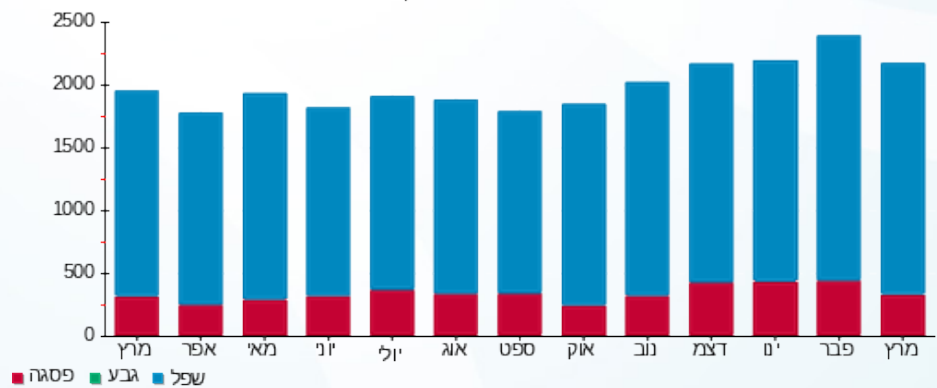

- פסגה
- גבע
- שפל





03/04/25

תאריך הפקה:

שם דייר: בנין B מיזוג אוויר
שם אתר: מרכז עזריאלי חולון

31/03/25

תאריך קריאה נוכחית:

01/03/25

תאריך קריאה קודמת:

לקוח/ה נכבד/ה, אנו מתכבדים להגיש את חישוב צריכת החשמל לתקופה 01/03/25 - 31/03/25:
בנין B צ'ילר 2 - 2 - 13044066

סוג תעריף	סוג צריכה	קריאה קודמת	קריאה נוכחית	סה"כ צריכה בקוט"ש	מחיר לקוט"ש בא"ג	סה"כ לתשלום
פרטי חשבון עבור תאריכים:			31/03/25	01/03/25		
777	פסגה	1,160,872.00	1,168,138.00	7,266.00	42.18	3,064.80 ₪
778	גבע	320,728.00	320,728.00	0.00	0.00	0.00 ₪
779	שפל	1,101,584.00	1,149,576.00	47,992.00	37.80	18,140.98 ₪

בנין B לוח משאבות - 3 - 13044066

סוג תעריף	סוג צריכה	קריאה קודמת	קריאה נוכחית	סה"כ צריכה בקוט"ש	מחיר לקוט"ש בא"ג	סה"כ לתשלום
פרטי חשבון עבור תאריכים:			31/03/25	01/03/25		
777	פסגה	0.00	0.00	0.00	42.18	0.00 ₪
778	גבע	0.00	0.00	0.00	0.00	0.00 ₪
779	שפל	0.00	0.00	0.00	37.80	0.00 ₪

בנין B צ'ילר 1 - 2 - 13044076

סוג תעריף	סוג צריכה	קריאה קודמת	קריאה נוכחית	סה"כ צריכה בקוט"ש	מחיר לקוט"ש בא"ג	סה"כ לתשלום
פרטי חשבון עבור תאריכים:			31/03/25	01/03/25		
777	פסגה	598,486.00	598,486.00	0.00	42.18	0.00 ₪
778	גבע	167,948.00	167,948.00	0.00	0.00	0.00 ₪
779	שפל	683,666.00	683,666.00	0.00	37.80	0.00 ₪

בנין B לוח שירותי מ"א בנג - 3 - 13044076

סוג תעריף	סוג צריכה	קריאה קודמת	קריאה נוכחית	סה"כ צריכה בקוט"ש	מחיר לקוט"ש בא"ג	סה"כ לתשלום
פרטי חשבון עבור תאריכים:			31/03/25	01/03/25		
777	פסגה	418,543.20	421,135.60	2,592.40	42.18	1,093.47 ₪
778	גבע	178,866.00	178,866.00	0.00	0.00	0.00 ₪
779	שפל	870,109.60	884,400.00	14,290.40	37.80	5,401.77 ₪



בניין B צילר 3 חיוני - 2 - 13080928

סוג תעריף	סוג צריכה	קריאה קודמת	קריאה נוכחית	סה"כ צריכה בקוט"ש	מחיר לקוט"ש בא"ג	סה"כ לתשלום
פרטי חשבון עבור תאריכים:			31/03/25	01/03/25		
777	פסגה	1,359,812.00	1,365,150.00	5,338.00	42.18	2,251.57 ₪
778	גבע	329,910.00	329,910.00	0.00	0.00	0.00 ₪
779	שפל	1,524,926.00	1,551,160.00	26,234.00	37.80	9,916.45 ₪

בניין B לוח משאבות מ"א 1 - 3 - 13080928

סוג תעריף	סוג צריכה	קריאה קודמת	קריאה נוכחית	סה"כ צריכה בקוט"ש	מחיר לקוט"ש בא"ג	סה"כ לתשלום
פרטי חשבון עבור תאריכים:			31/03/25	01/03/25		
777	פסגה	775,286.00	781,628.00	6,342.00	42.18	2,675.06 ₪
778	גבע	246,144.00	246,144.00	0.00	0.00	0.00 ₪
779	שפל	1,314,752.00	1,345,390.00	30,638.00	37.80	11,581.16 ₪

בניין B צילר 4 חיוני - 5 - 13080928

סוג תעריף	סוג צריכה	קריאה קודמת	קריאה נוכחית	סה"כ צריכה בקוט"ש	מחיר לקוט"ש בא"ג	סה"כ לתשלום
פרטי חשבון עבור תאריכים:			31/03/25	01/03/25		
777	פסגה	425,452.80	425,654.40	201.60	42.18	85.03 ₪
778	גבע	160,278.00	160,278.00	0.00	0.00	0.00 ₪
779	שפל	745,720.80	746,872.80	1,152.00	37.80	435.46 ₪

בניין B לוח משאבות מ"א 2 - 14 - 13080928

סוג תעריף	סוג צריכה	קריאה קודמת	קריאה נוכחית	סה"כ צריכה בקוט"ש	מחיר לקוט"ש בא"ג	סה"כ לתשלום
פרטי חשבון עבור תאריכים:			31/03/25	01/03/25		
777	פסגה	138,236.64	140,261.60	2,024.96	42.18	854.13 ₪
778	גבע	41,252.80	41,252.80	0.00	0.00	0.00 ₪
779	שפל	314,443.52	324,361.60	9,918.08	37.80	3,749.03 ₪

סה"כ לדירי:

פסגה	גבע	שפל	סה"כ	שיא ביקוש
23,764.96	0.00	130,224.48	153,989.44	301.74
10,024.06 ₪	0.00 ₪	49,224.85 ₪	59,248.91 ₪	

סה"כ צריכה
סה"כ לתשלום

0.00 ₪	תשלום קבוע	
59,248.91 ₪	סה"כ לתשלום	לא כולל מע"מ





התפלגות חיוב בש"ח לפי תעו"ז

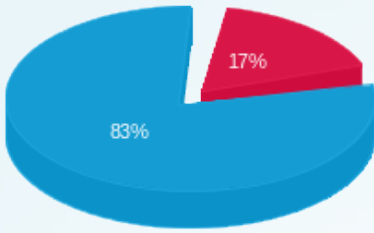

- פסגה (10,024.06 ₪)
- גבע (0.00 ₪)
- שפ'ל (49,224.85 ₪)

הסטוריית צריכה בקוט"ש

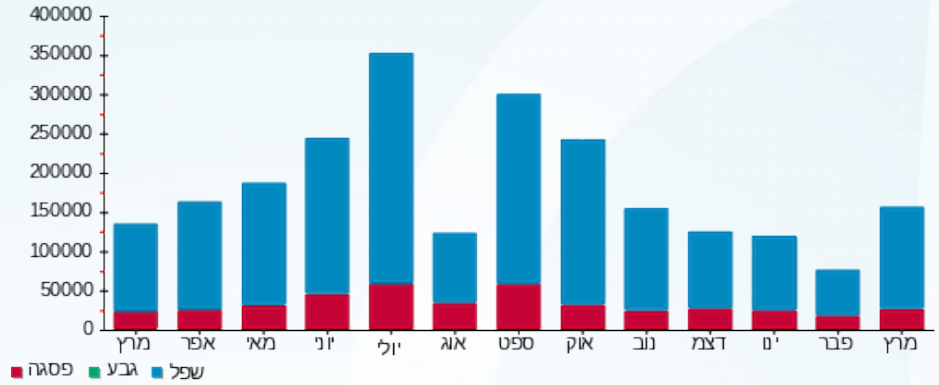



03/04/25

תאריך הפקה:

שם דייר: בניין B ק.01 יח' 05 - אי.ו.פי אייבורי וידאו פרודקשנס בע"מ
שם אתר: מרכז עזריאלי חולון

31/03/25

תאריך קריאה נוכחי:

01/03/25

תאריך קריאה קודמת:

לקוח/ה נכבד/ה, אנו מתכבדים להגיש את חישוב צריכת החשמל לתקופה 01/03/25 - 31/03/25:

בניין B ק.01 יח' 05 - אי.ו.פי אייבורי וידאו פרודקשנס בע"מ - 10 - 21038761(0x0)

סוג תעריף	סוג צריכה	קריאה קודמת	קריאה נוכחית	סה"כ צריכה בקוט"ש	מחיר לקוט"ש בא"ג	סה"כ לתשלום
פרטי חשבון עבור תאריכים:						
		01/03/25	31/03/25			
777	פסגה	111.80	114.50	2.70	42.18	1.14 ₪
778	גבע	0.00	0.00	0.00	0.00	0.00 ₪
779	שפל	690.90	717.70	26.80	37.80	10.13 ₪

סה"כ לדייר:

פסגה	גבע	שפל	סה"כ	שיא ביקוש
2.70	0.00	26.80	29.50	0.61
1.14 ₪	0.00 ₪	10.13 ₪	11.27 ₪	

סה"כ צריכה

סה"כ לתשלום

245.92 ₪	תשלום קבוע	
0.00 ₪	תשלום עבור גודל חיבור בKVA (0x0)	
257.19 ₪	סה"כ לתשלום	לא כולל מע"מ

התפלגות חיוב בש"ח לפי תעו"ז

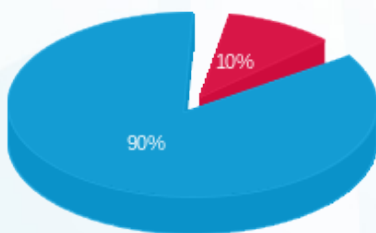

- פסגה (1.14 ₪) 90%
- גבע (0.00 ₪) 10%
- שפל (10.13 ₪)

הסטוריית צריכה בקוט"ש

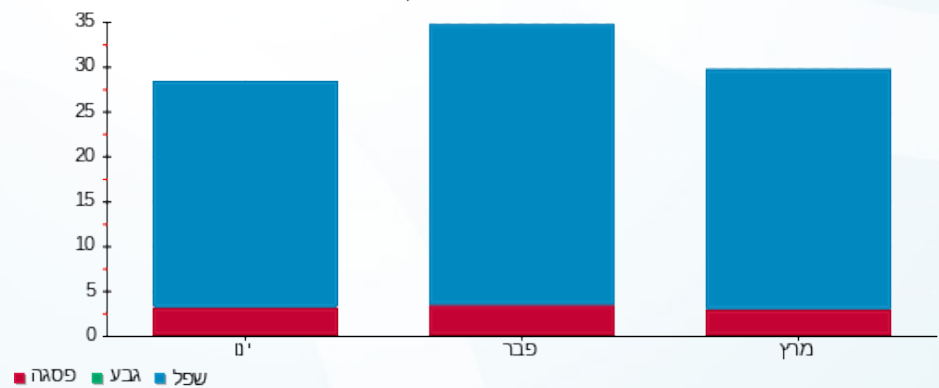



03/04/25

תאריך הפקה:

שם דייר: בניין B ראשי שנאי 1

31/03/25

תאריך קריאה נוכחית:

שם אתר: מרכז עזריאלי חולון

01/03/25

תאריך קריאה קודמת:

לקוח/ה נכבד/ה, אנו מתכבדים להגיש את חישוב צריכת החשמל לתקופה 01/03/25 - 31/03/25:

ראשי שנאי 1 בניין 1 - 13044076 - B

סה"כ לתשלום	מחיר לקוט"ש בא"ג	סה"כ צריכה בקוט"ש	קריאה נוכחית	קריאה קודמת	סוג צריכה	סוג תעריף
			31/03/25	01/03/25		פרטי חשבון עבור תאריכים:
14,477.53 ₪	42.18	34,323.20	2,535,340.80	2,501,017.60	פסגה	777
0.00 ₪	0.00	0.00	706,342.40	706,342.40	גבע	778
75,433.08 ₪	37.80	199,558.40	4,230,489.60	4,030,931.20	שפל	779

סה"כ לדייר:

שיא ביקוש	סה"כ	שפל	גבע	פסגה
693.57	233,881.60	199,558.40	0.00	34,323.20
	89,910.60 ₪	75,433.08 ₪	0.00 ₪	14,477.53 ₪

סה"כ צריכה

סה"כ לתשלום

0.00 ₪	תשלום קבוע	
89,910.60 ₪	סה"כ לתשלום	לא כולל מע"מ

התפלגות חיוב בש"ח לפי תעו"ז

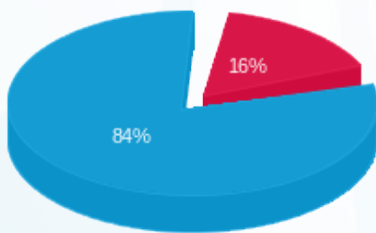

- פסגה (14,477.53 ₪) 84%
- גבע (0.00 ₪) 16%
- שפל (75,433.08 ₪) 0%

הסטוריית צריכה בקוט"ש

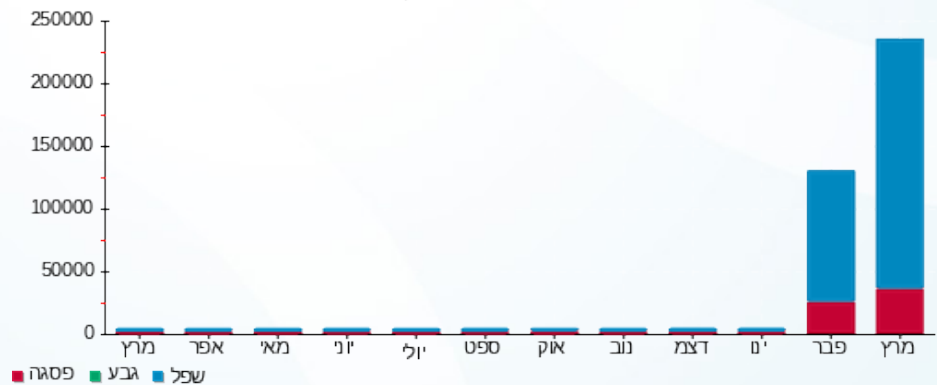



03/04/25 תאריך הפקה:
 31/03/25 תאריך קריאה נוכחית:
 01/03/25 תאריך קריאה קודמת:

שם דייר: בניין B ראשי שנאי 2
 שם אתר: מרכז עזריאלי חולון

לקוח/ה נכבד/ה, אנו מתכבדים להגיש את חישוב צריכת החשמל לתקופה 01/03/25 - 31/03/25:

בניין B ראשי שנאי 2 - 13044066

סוג תעריף	סוג צריכה	קריאה קודמת	קריאה נוכחית	סה"כ צריכה בקוט"ש	מחיר לקוט"ש בא"ג	סה"כ לתשלום
		01/03/25	31/03/25			
777	פסגה	6,005,427.20	6,005,427.20	0.00	42.18	0.00 ₪
778	גבע	1,894,073.60	1,894,073.60	0.00	0.00	0.00 ₪
779	שפל	7,747,564.80	7,749,356.80	1,792.00	37.80	677.38 ₪

סה"כ לדייר:

פסגה	גבע	שפל	סה"כ	שיא ביקוש
0.00	0.00	1,792.00	1,792.00	14.14
0.00 ₪	0.00 ₪	677.38 ₪	677.38 ₪	

סה"כ צריכה
 סה"כ לתשלום

0.00 ₪	תשלום קבוע	
677.38 ₪	סה"כ לתשלום	לא כולל מע"מ

התפלגות חיוב בש"ח לפי תעו"ז



פסגה (0.00 ₪)
 גבע (0.00 ₪)
 שפל (677.38 ₪)

הסטוריית צריכה בקוט"ש

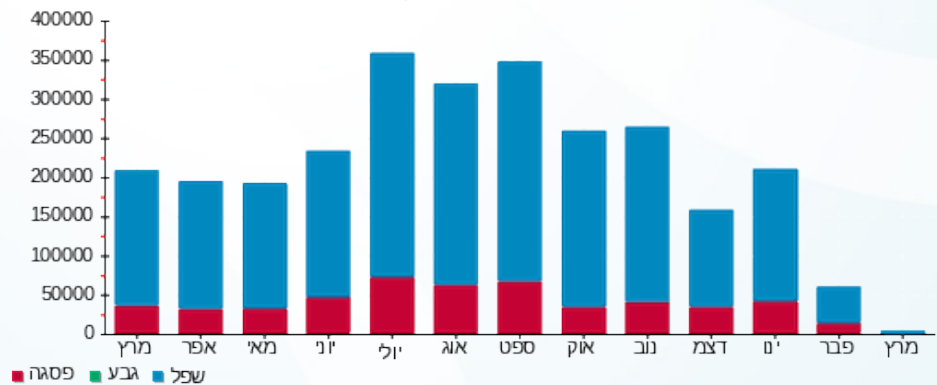



03/04/25

תאריך הפקה:

שם דייר: בניין B ראשי שנאי 3

31/03/25

תאריך קריאה נוכחית:

שם אתר: מרכז עזריאלי חולון

01/03/25

תאריך קריאה קודמת:

לקוח/ה נכבד/ה, אנו מתכבדים להגיש את חישוב צריכת החשמל לתקופה 01/03/25 - 31/03/25:

בניין B ראשי שנאי 3 - 13080928

סוג תעריף	סוג צריכה	קריאה קודמת	קריאה נוכחית	סה"כ צריכה בקוט"ש	מחיר לקוט"ש בא"ג	סה"כ לתשלום
		01/03/25	31/03/25			
777	פסגה	2,994,457.60	3,016,313.60	21,856.00	42.18	9,218.86 ₪
778	גבע	892,620.80	892,620.80	0.00	0.00	0.00 ₪
779	שפל	5,140,172.80	5,254,080.00	113,907.20	37.80	43,056.92 ₪

סה"כ לדייר:

פסגה	גבע	שפל	סה"כ	שיא ביקוש
21,856.00	0.00	113,907.20	135,763.20	400.64
9,218.86 ₪	0.00 ₪	43,056.92 ₪	52,275.78 ₪	

סה"כ צריכה

סה"כ לתשלום

0.00 ₪	תשלום קבוע	
52,275.78 ₪	סה"כ לתשלום	לא כולל מע"מ

התפלגות חיוב בש"ח לפי תעו"ז

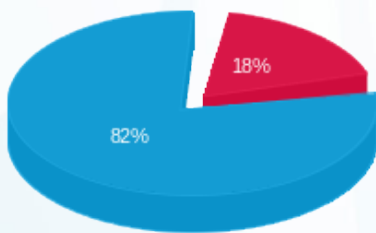

- פסגה (9,218.86 ₪) 82%
- גבע (0.00 ₪) 0%
- שפל (43,056.92 ₪) 18%

הסטוריית צריכה בקוט"ש

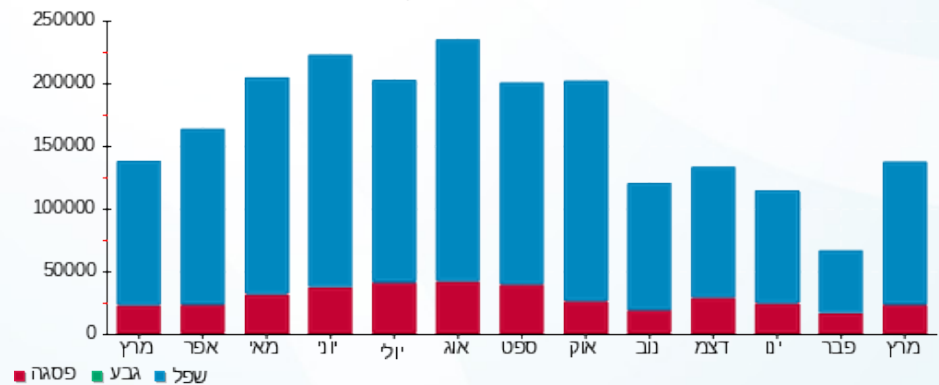

03/04/25 תאריך הפקה:
 31/03/25 תאריך קריאה נוכחית:
 01/03/25 תאריך קריאה קודמת:

שם דייר: בניין C - איילון - שלט
 שם אתר: מרכז עזריאלי חולון

לקוח/ה נכבד/ה, אנו מתכבדים להגיש את חישוב צריכת החשמל לתקופה 01/03/25 - 31/03/25:

בניין C - איילון - שלט - 5 - 15091195 (1x16)

סוג תעריף	סוג צריכה	קריאה קודמת	קריאה נוכחית	סה"כ צריכה בקוט"ש	מחיר לקוט"ש בא"ג	סה"כ לתשלום
פרטי חשבון עבור תאריכים:						
777	פסגה	01/03/25	31/03/25	6.90	42.18	2.91 ₪
778	גבע	1,317.02	1,331.84	14.82	0.00	0.00 ₪
779	שפל	7,610.48	7,678.80	68.32	37.80	25.82 ₪

סה"כ לדיר:

פסגה	גבע	שפל	סה"כ	שיא ביקוש
6.90	14.82	68.32	90.03	0.26
2.91 ₪	0.00 ₪	25.82 ₪	28.73 ₪	

סה"כ צריכה
 סה"כ לתשלום

0.00 ₪	תשלום קבוע	
1.11 ₪	תשלום עבור גודל חיבור בKVA (1x16)	
29.84 ₪	סה"כ לתשלום	לא כולל מע"מ

התפלגות חיוב בש"ח לפי תעו"ז

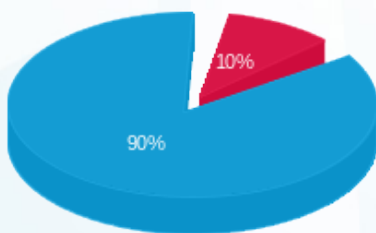

פסגה (2.91 ₪) ■
 גבע (0.00 ₪) ■
 שפל (25.82 ₪) ■

הסטוריית צריכה בקוט"ש

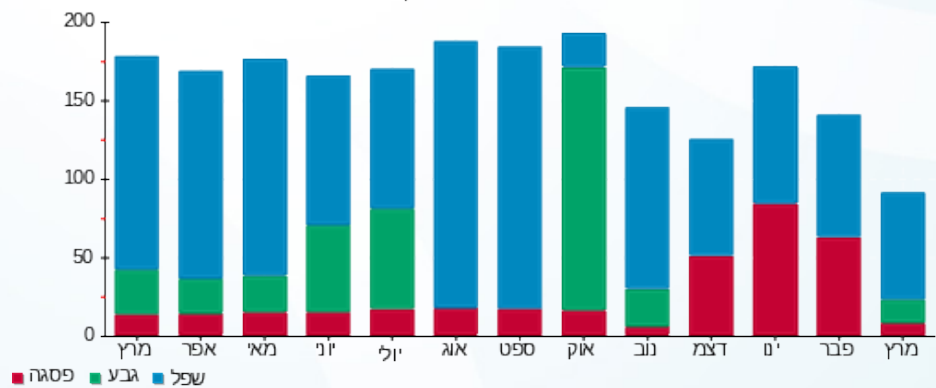

03/04/25 תאריך הפקה:
 31/03/25 תאריך קריאה נוכחית:
 01/03/25 תאריך קריאה קודמת:

שם דייר: בניין C - בנק הפועלים - שלט
 שם אתר: מרכז עזריאלי חולון

לקוח/ה נכבד/ה, אנו מתכבדים להגיש את חישוב צריכת החשמל לתקופה 01/03/25 - 31/03/25:

בניין C שלט בנק הפועלים - 2 - 15091195 (1x16)

סוג תעריף	סוג צריכה	קריאה קודמת	קריאה נוכחית	סה"כ צריכה בקוט"ש	מחיר לקוט"ש בא"ג	סה"כ לתשלום
פרטי חשבון עבור תאריכים:						
777	פסגה	01/03/25	31/03/25	5.26	42.18	2.22 ₪
778	גבע	1,587.90	1,599.52	11.62	0.00	0.00 ₪
779	שפל	9,198.93	9,252.37	53.44	37.80	20.20 ₪

סה"כ לדייר:

פסגה	גבע	שפל	סה"כ	שיא ביקוש
5.26	11.62	53.44	70.32	0.20
2.22 ₪	0.00 ₪	20.20 ₪	22.42 ₪	

סה"כ צריכה
 סה"כ לתשלום

245.92 ₪	תשלום קבוע	
1.11 ₪	תשלום עבור גודל חיבור בKVA (1x16)	
269.45 ₪	סה"כ לתשלום	לא כולל מע"מ

התפלגות חיוב בש"ח לפי תע"ז

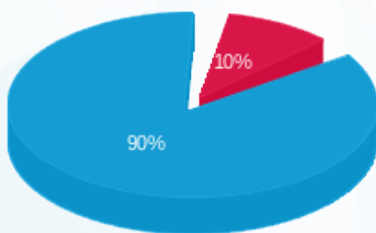

פסגה (2.22 ₪)
 גבע (0.00 ₪)
 שפל (20.20 ₪)

הסטוריית צריכה בקוט"ש

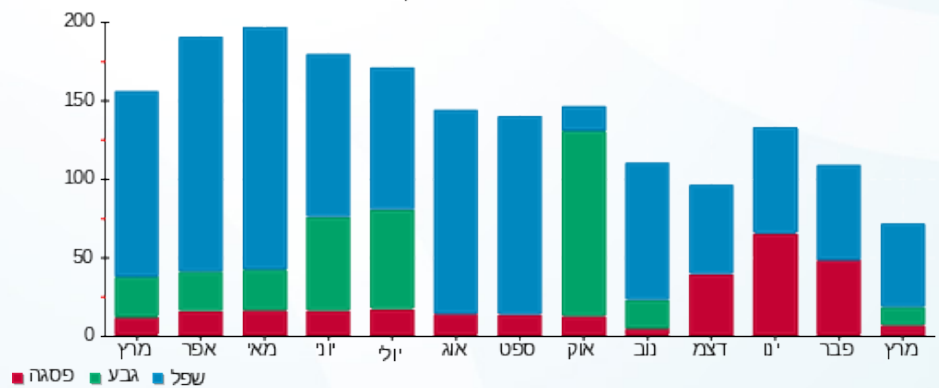



03/04/25

תאריך הפקה:

שם דייר: בניין C - גנור דוד אדיר - פלאפל מנו
שם אתר: מרכז עזריאלי חולון

31/03/25

תאריך קריאה נוכחית:

01/03/25

תאריך קריאה קודמת:

לקוח/ה נכבד/ה, אנו מתכבדים להגיש את חישוב צריכת החשמל לתקופה 01/03/25 - 31/03/25:

גנור דוד אדיר - פלאפל מנו - 7 - 13044085(3x63)

סה"כ לתשלום	מחיר לקוט"ש בא"ג	סה"כ צריכה בקוט"ש	קריאה נוכחית	קריאה קודמת	סוג צריכה	סוג תעריף
			31/03/25	01/03/25		פרטי חשבון עבור תאריכים:
23.37 ₪	42.18	55.40	31,590.10	31,534.70	פסגה	777
0.00 ₪	0.00	0.00	6,607.60	6,607.60	גבע	778
288.53 ₪	37.80	763.30	41,697.70	40,934.40	שפל	779

סה"כ לדייר:

שיא ביקוש	סה"כ	שפל	גבע	פסגה
8.20	818.70	763.30	0.00	55.40
	311.90 ₪	288.53 ₪	0.00 ₪	23.37 ₪

סה"כ צריכה

סה"כ לתשלום

245.92 ₪	תשלום קבוע	
13.07 ₪	תשלום עבור גודל חיבור בKVA (3x63)	
570.88 ₪	סה"כ לתשלום	לא כולל מע"מ

התפלגות חיוב בש"ח לפי תע"ז

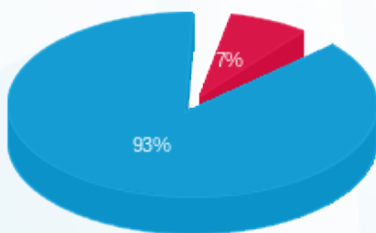

- פסגה (23.37 ₪)
- גבע (0.00 ₪)
- שפל (288.53 ₪)

הסטוריית צריכה בקוט"ש

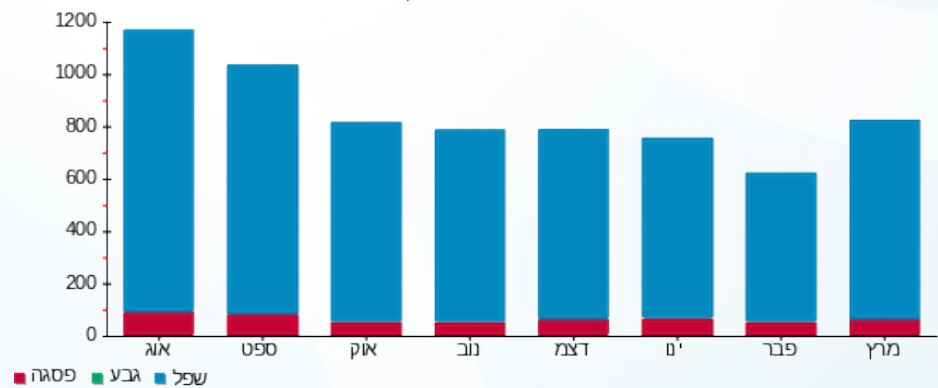

- פסגה
- גבע
- שפל





03/04/25 תאריך הפקה:
 31/03/25 תאריך קריאה נוכחית:
 01/03/25 תאריך קריאה קודמת:

שם דייר: בניין C - הרץ השכרת רכב - שלט
 שם אתר: מרכז עזריאלי חולון

לקוח/ה נכבד/ה, אנו מתכבדים להגיש את חישוב צריכת החשמל לתקופה 01/03/25 - 31/03/25:

בניין C שלט הרץ השכרת רכב - 3 - 15091195 (1x16)

סוג תעריף	סוג צריכה	קריאה קודמת	קריאה נוכחית	סה"כ צריכה בקוט"ש	מחיר לקוט"ש בא"ג	סה"כ לתשלום
פרטי חשבון עבור תאריכים:						
777	פסגה	01/03/25	31/03/25	0.00	42.18	0.00 ₪
778	גבע	1,418.24	1,418.24	0.00	0.00	0.00 ₪
779	שפל	7,929.52	7,929.52	0.00	37.80	0.00 ₪

סה"כ לדייר:

פסגה	גבע	שפל	סה"כ	שיא ביקוש
0.00	0.00	0.00	0.00	0.0003
0.00 ₪	0.00 ₪	0.00 ₪	0.00 ₪	

סה"כ צריכה
 סה"כ לתשלום

0.00 ₪	תשלום קבוע	
1.11 ₪	תשלום עבור גודל חיבור בKVA (1x16)	
1.11 ₪	סה"כ לתשלום	לא כולל מע"מ

התפלגות חיוב בש"ח לפי תעו"ז

הסטוריית צריכה בקוט"ש

פסגה (0.00 ₪)
 גבע (0.00 ₪)
 שפל (0.00 ₪)

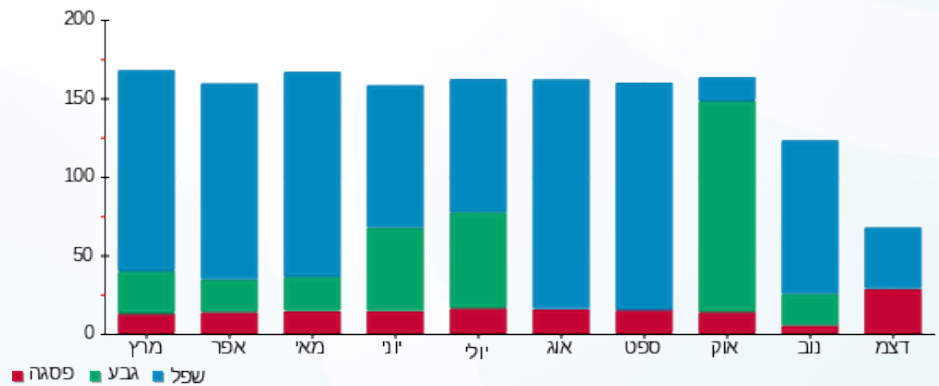

03/04/25 תאריך הפקה:
 31/03/25 תאריך קריאה נוכחית:
 01/03/25 תאריך קריאה קודמת:

שם דייר: בניין C - צים
 שם אתר: מרכז עזריאלי חולון

לקוח/ה נכבד/ה, אנו מתכבדים להגיש את חישוב צריכת החשמל לתקופה 01/03/25 - 31/03/25:

בניין C צים - 1 - 16048024(0x0)

סוג תעריף	סוג צריכה	קריאה קודמת	קריאה נוכחית	סה"כ צריכה בקוט"ש	מחיר לקוט"ש בא"ג	סה"כ לתשלום
פרטי חשבון עבור תאריכים:						
777	פסגה	01/03/25	31/03/25	107.90	42.18	45.51 ₪
778	גבע	11,195.90	11,195.90	0.00	0.00	0.00 ₪
779	שפל	64,406.10	65,471.30	1,065.20	37.80	402.65 ₪

סה"כ לדייר:

פסגה	גבע	שפל	סה"כ	שיא ביקוש
107.90	0.00	1,065.20	1,173.10	7.95
45.51 ₪	0.00 ₪	402.65 ₪	448.16 ₪	

סה"כ צריכה
 סה"כ לתשלום

245.92 ₪	תשלום קבוע	
0.00 ₪	תשלום עבור גודל חיבור בKVA (0x0)	
694.08 ₪	סה"כ לתשלום	לא כולל מע"מ

התפלגות חיוב בש"ח לפי תעו"ז

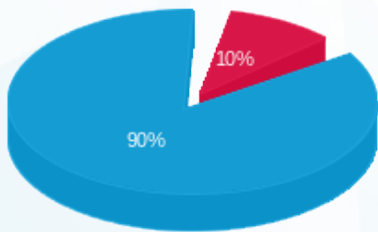

פסגה (45.51 ₪) ■
 גבע (0.00 ₪) ■
 שפל (402.65 ₪) ■

הסטוריית צריכה בקוט"ש

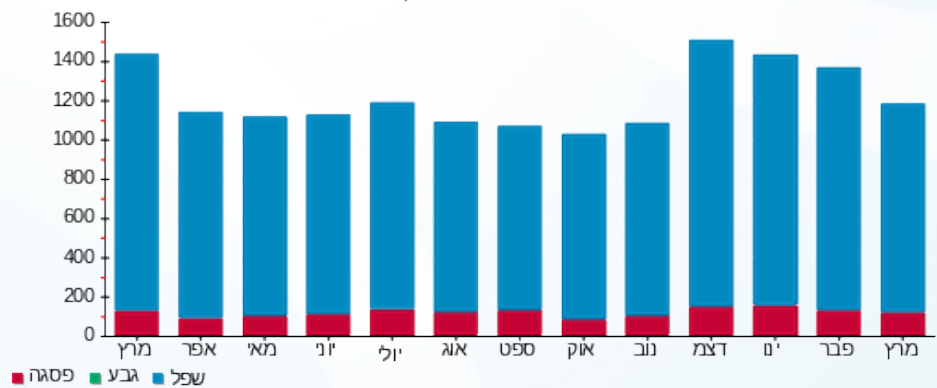

פסגה ■ גבע ■ שפל



03/04/25

תאריך הפקה:

שם דייר: בניין C - ק.0 - קפה לנדזור - מחסן קירור
שם אתר: מרכז עזריאלי חולון

31/03/25

תאריך קריאה נוכחית:

01/03/25

תאריך קריאה קודמת:

לקוח/ה נכבד/ה, אנו מתכבדים להגיש את חישוב צריכת החשמל לתקופה 01/03/25 - 31/03/25:

בניין C - ק.0 - קפה לנדזור - מחסן קירור - 4 - 13044085(3x125)

סוג תעריף	סוג צריכה	קריאה קודמת	קריאה נוכחית	סה"כ צריכה בקוט"ש	מחיר לקוט"ש בא"ג	סה"כ לתשלום
פרטי חשבון עבור תאריכים:						
777	פסגה	01/03/25	31/03/25	356.00	42.18	150.16 ₪
778	גבע	25,981.70	25,981.70	0.00	0.00	0.00 ₪
779	שפל	134,581.60	136,618.40	2,036.80	37.80	769.91 ₪

סה"כ לדייר:

פסגה	גבע	שפל	סה"כ	שיא ביקוש
356.00	0.00	2,036.80	2,392.80	4.33
150.16 ₪	0.00 ₪	769.91 ₪	920.07 ₪	

סה"כ צריכה

סה"כ לתשלום

245.92 ₪	תשלום קבוע	
25.93 ₪	תשלום עבור גודל חיבור בKVA (3x125)	
1,191.92 ₪	סה"כ לתשלום	לא כולל מע"מ

התפלגות חיוב בש"ח לפי תע"ז

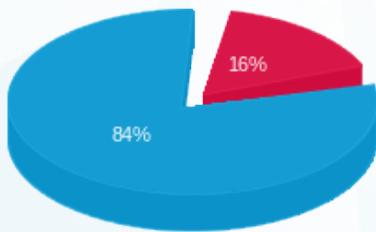

■ פסגה (150.16 ₪)
■ גבע (0.00 ₪)
■ שפל (769.91 ₪)

הסטוריית צריכה בקוט"ש

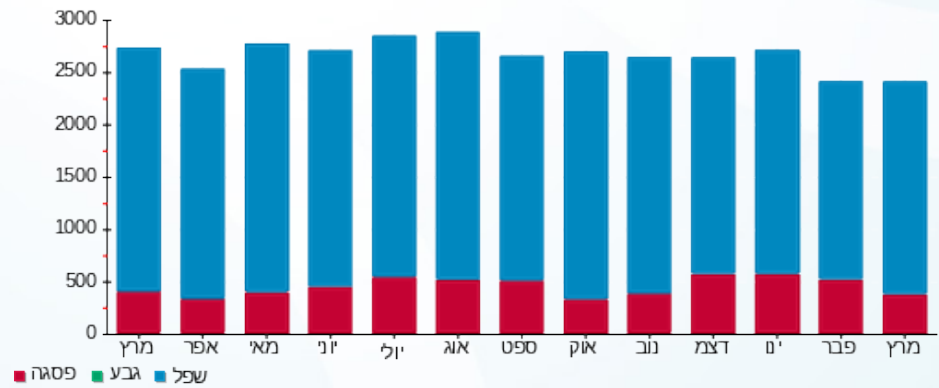

■ פסגה ■ גבע ■ שפל

03/04/25 תאריך הפקה:
 31/03/25 תאריך קריאה נוכחית:
 01/03/25 תאריך קריאה קודמת:

שם דייר: בניין C - ק.0 - בנק מזרחי
 שם אתר: מרכז עזריאלי חולון

לקוח/ה נכבד/ה, אנו מתכבדים להגיש את חישוב צריכת החשמל לתקופה 01/03/25 - 31/03/25:

בניין C - ק.0 - בנק מזרחי - 6 - 13044085 (3x125)

סוג תעריף	סוג צריכה	קריאה קודמת	קריאה נוכחית	סה"כ צריכה בקוט"ש	מחיר לקוט"ש בא"ג	סה"כ לתשלום
פרטי חשבון עבור תאריכים:						
777	פסגה	01/03/25	31/03/25	0.00	42.18	0.00 ₪
778	גבע	41,009.20	41,009.20	0.00	0.00	0.00 ₪
779	שפל	111,539.00	111,539.00	0.00	37.80	0.00 ₪

סה"כ לדייר:

פסגה	גבע	שפל	סה"כ	שיא ביקוש
0.00	0.00	0.00	0.00	
0.00 ₪	0.00 ₪	0.00 ₪	0.00 ₪	

סה"כ צריכה
 סה"כ לתשלום

245.92 ₪	תשלום קבוע	
25.93 ₪	תשלום עבור גודל חיבור בKVA (3x125)	
271.85 ₪	סה"כ לתשלום	לא כולל מע"מ



03/04/25

תאריך הפקדה:

שם דייר: בניין C - ק.0 - סנוקר
שם אתר: מרכז עזריאלי חולון

31/03/25

תאריך קריאה נוכחית:

01/03/25

תאריך קריאה קודמת:

לקוח/ה נכבד/ה, אנו מתכבדים להגיש את חישוב צריכת החשמל לתקופה 01/03/25 - 31/03/25:

בניין C סנוקר ק.0 - 1 - 13044085 (3x160)

סוג תעריף	סוג צריכה	קריאה קודמת	קריאה נוכחית	סה"כ צריכה בקוט"ש	מחיר לקוט"ש בא"ג	סה"כ לתשלום
פרטי חשבון עבור תאריכים:						
777	פסגה	01/03/25	31/03/25	520.96	42.18	219.74 ₪
778	גבע	27,308.64	27,308.64	0.00	0.00	0.00 ₪
779	שפל	174,916.96	177,810.56	2,893.60	37.80	1,093.78 ₪

סה"כ לדייר:

פסגה	גבע	שפל	סה"כ	שיא ביקוש
520.96	0.00	2,893.60	3,414.56	39.63
219.74 ₪	0.00 ₪	1,093.78 ₪	1,313.52 ₪	

סה"כ צריכה

סה"כ לתשלום

245.92 ₪	תשלום קבוע	
33.19 ₪	תשלום עבור גודל חיבור בKVA (3x160)	
1,592.63 ₪	סה"כ לתשלום	לא כולל מע"מ

התפלגות חיוב בש"ח לפי תעו"ז

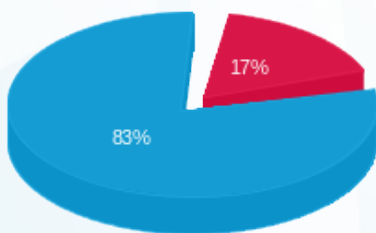

- פסגה (219.74 ₪) 83%
- גבע (0.00 ₪) 17%
- שפל (1,093.78 ₪) 0%

הסטוריית צריכה בקוט"ש

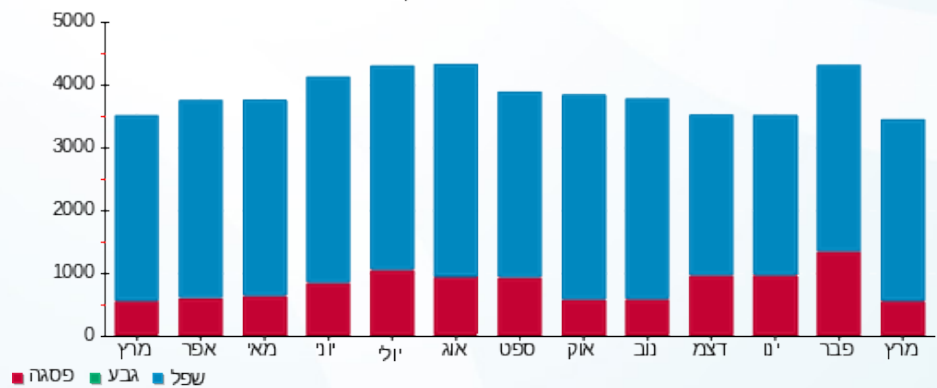



03/04/25

תאריך הפקה:

שם דייר: בניין C - ק.01 - חברת דרכא

31/03/25

תאריך קריאה נוכחית:

שם אתר: מרכז עזריאלי חולון

01/03/25

תאריך קריאה קודמת:

לקוח/ה נכבד/ה, אנו מתכבדים להגיש את חישוב צריכת החשמל לתקופה 01/03/25 - 31/03/25:

בניין C חברת דרכא ק.1 - 1 - 17013966(3x200)

סוג תעריף	סוג צריכה	קריאה קודמת	קריאה נוכחית	סה"כ צריכה בקוט"ש	מחיר לקוט"ש בא"ג	סה"כ לתשלום
פרטי חשבון עבור תאריכים:						
777	פסגה	01/03/25	31/03/25	1,539.10	42.18	649.19 ₪
778	גבע	29,496.86	29,496.86	0.00	0.00	0.00 ₪
779	שפל	272,867.22	283,100.62	10,233.40	37.80	3,868.23 ₪

סה"כ לדייר:

פסגה	גבע	שפל	סה"כ	שיא ביקוש
1,539.10	0.00	10,233.40	11,772.50	
649.19 ₪	0.00 ₪	3,868.23 ₪	4,517.42 ₪	

סה"כ צריכה

סה"כ לתשלום

245.92 ₪	תשלום קבוע	
41.49 ₪	תשלום עבור גודל חיבור בKVA (3x200)	
4,804.83 ₪	סה"כ לתשלום	לא כולל מע"מ

התפלגות חיוב בש"ח לפי תעו"ז

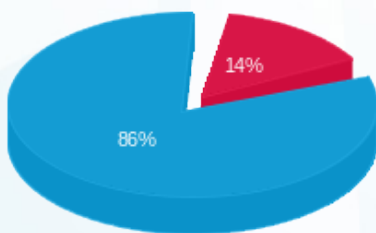

- פסגה (649.19 ₪)
- גבע (0.00 ₪)
- שפל (3,868.23 ₪)

הסטוריית צריכה בקוט"ש

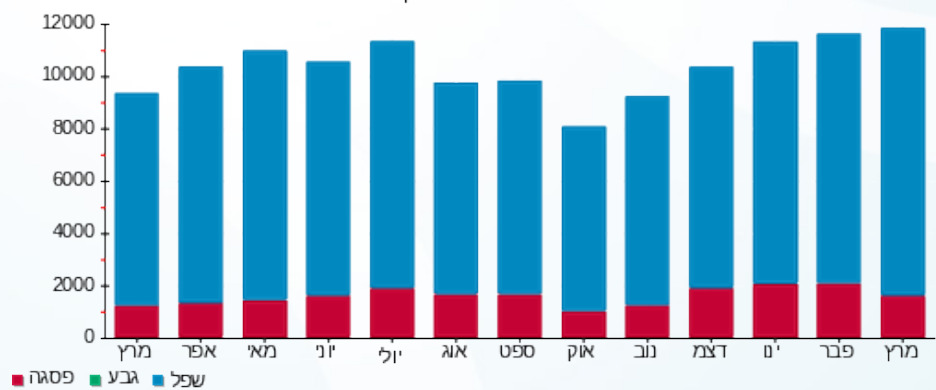

- פסגה
- גבע
- שפל



03/04/25 תאריך הפקה:
 31/03/25 תאריך קריאה נוכחית:
 01/03/25 תאריך קריאה קודמת:

שם דייר: בניין C - ק.02-03 - חברת איילון
 שם אתר: מרכז עזריאלי חולון

לקוח/ה נכבד/ה, אנו מתכבדים להגיש את חישוב צריכת החשמל לתקופה 01/03/25 - 31/03/25:

בניין C חברת איילון ק.2 - 1 - 16224402(3x400)

סוג תעריף	סוג צריכה	קריאה קודמת	קריאה נוכחית	סה"כ צריכה בקוט"ש	מחיר לקוט"ש בא"ג	סה"כ לתשלום
פרטי חשבון עבור תאריכים:			01/03/25	31/03/25		
777	פסגה	333,958.72	335,653.02	1,694.30	42.18	714.66 ₪
778	גבע	111,461.21	111,461.21	0.00	0.00	0.00 ₪
779	שפל	545,930.47	556,532.57	10,602.10	37.80	4,007.59 ₪

בניין C חברת איילון ק.3 - 1 - 16224403(3x400)

סוג תעריף	סוג צריכה	קריאה קודמת	קריאה נוכחית	סה"כ צריכה בקוט"ש	מחיר לקוט"ש בא"ג	סה"כ לתשלום
פרטי חשבון עבור תאריכים:			01/03/25	31/03/25		
777	פסגה	202,713.90	203,759.60	1,045.70	42.18	441.08 ₪
778	גבע	60,718.87	60,718.87	0.00	0.00	0.00 ₪
779	שפל	314,868.50	321,049.60	6,181.10	37.80	2,336.46 ₪

סה"כ לדייר:

פסגה	גבע	שפל	סה"כ	שיא ביקוש
2,740.00	0.00	16,783.20	19,523.20	
1,155.73 ₪	0.00 ₪	6,344.05 ₪	7,499.78 ₪	

לא כולל מע"מ	סה"כ לתשלום	תשלום עבור גודל חיבור בKVA (3x800)	תשלום קבוע
	7,911.66 ₪	165.96 ₪	245.92 ₪

התפלגות חיוב בש"ח לפי תע"ז

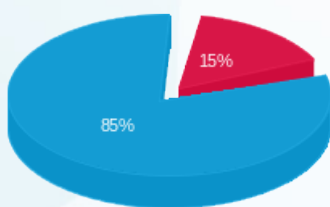

פסגה (1,155.73 ₪)
 גבע (0.00 ₪)
 שפל (6,344.05 ₪)

הסטוריית צריכה בקוט"ש

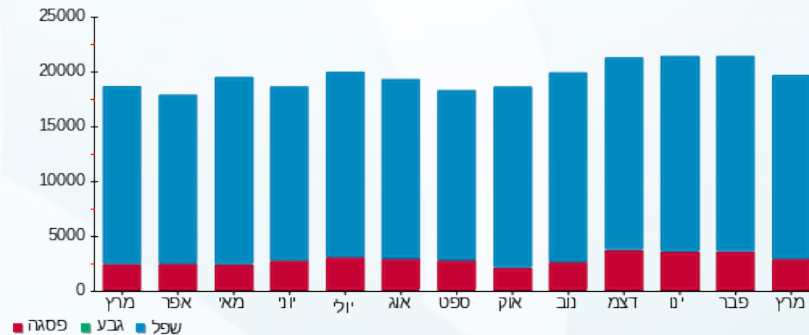



03/04/25

תאריך הפקדה:

שם דייר: בניין C - ק.04 - ב.ג טריידינג אדיוקיישן בע"מ (ביג שוט)
שם אתר: מרכז עזריאלי חולון

31/03/25

תאריך קריאה נוכחית:

01/03/25

תאריך קריאה קודמת:

לקוח/ה נכבד/ה, אנו מתכבדים להגיש את חישוב צריכת החשמל לתקופה 01/03/25 - 31/03/25:

בניין C - ק.04 - ב.ג טריידינג אדיוקיישן בע"מ (ביג שוט) - 3 - 16048024(3x160)

סוג תעריף	סוג צריכה	קריאה קודמת	קריאה נוכחית	סה"כ צריכה בקוט"ש	מחיר לקוט"ש בא"ג	סה"כ לתשלום
פרטי חשבון עבור תאריכים:						
777	פסגה	01/03/25	31/03/25	339.00	42.18	142.99 ₪
778	גבע	12,090.00	12,090.00	0.00	0.00	0.00 ₪
779	שפל	86,859.00	88,251.40	1,392.40	37.80	526.33 ₪

סה"כ לדייר:

פסגה	גבע	שפל	סה"כ	שיא ביקוש
339.00	0.00	1,392.40	1,731.40	12.90
142.99 ₪	0.00 ₪	526.33 ₪	669.32 ₪	

סה"כ צריכה

סה"כ לתשלום

245.92 ₪	תשלום קבוע	
33.19 ₪	תשלום עבור גודל חיבור בKVA (3x160)	
948.43 ₪	סה"כ לתשלום	לא כולל מע"מ

התפלגות חיוב בש"ח לפי תע"ז

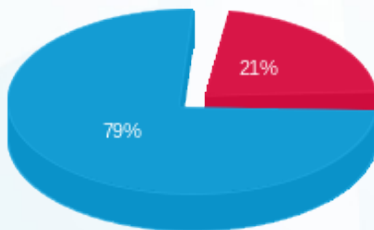

- פסגה (142.99 ₪)
- גבע (0.00 ₪)
- שפל (526.33 ₪)

הסטוריית צריכה בקוט"ש

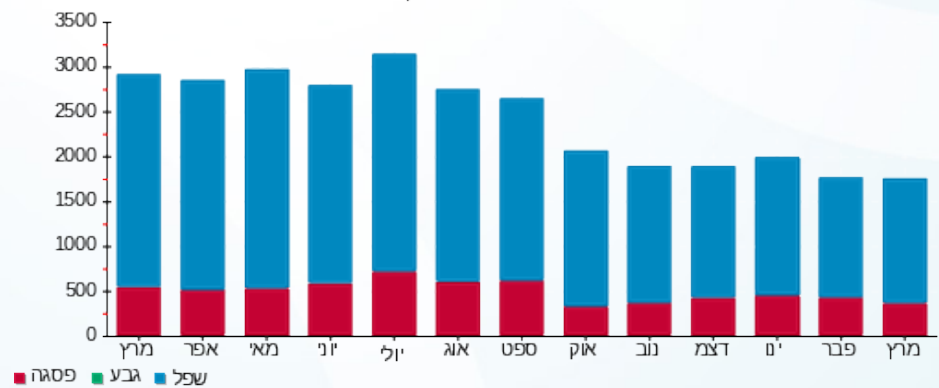

03/04/25 תאריך הפקה:
 31/03/25 תאריך קריאה נוכחית:
 01/03/25 תאריך קריאה קודמת:

שם דייר: בניין C - ק.04 - טלמטיקס
 שם אתר: מרכז עזריאלי חולון
 תאריך כניסה: 10/03/25

לקוח/ה נכבד/ה, אנו מתכבדים להגיש את חישוב צריכת החשמל לתקופה 10/03/25 - 31/03/25:

בניין C - ק.04 - טלמטיקס - 2 - 16048024(0x0)

סוג תעריף	סוג צריכה	קריאה קודמת	קריאה נוכחית	סה"כ צריכה בקוט"ש	מחיר לקוט"ש בא"ג	סה"כ לתשלום
פרטי חשבון עבור תאריכים:						
777	פסגה	10/03/25	31/03/25	84.80	42.18	35.77 ₪
778	גבע	2,151.20	2,151.20	0.00	0.00	0.00 ₪
779	שפל	9,234.70	9,636.90	402.20	37.80	152.03 ₪

סה"כ לדייר:

פסגה	גבע	שפל	סה"כ	שיא ביקוש
84.80	0.00	402.20	487.00	4.95
35.77 ₪	0.00 ₪	152.03 ₪	187.80 ₪	

סה"כ צריכה
 סה"כ לתשלום

245.92 ₪	תשלום קבוע	
0.00 ₪	תשלום עבור גודל חיבור בKVA (0x0)	
433.72 ₪	סה"כ לתשלום	לא כולל מע"מ

התפלגות חיוב בש"ח לפי תעו"ז

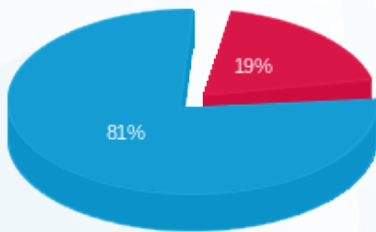

פסגה (35.77 ₪)
 גבע (0.00 ₪)
 שפל (152.03 ₪)

הסטוריית צריכה בקוט"ש

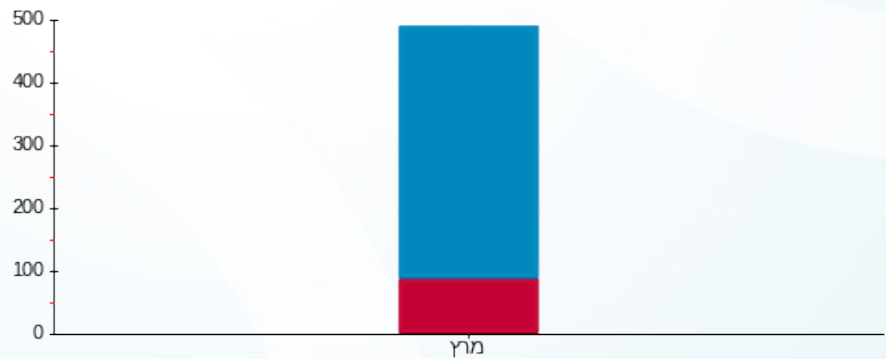

פסגה גבע שפל





03/04/25

תאריך הפקה:

שם דייר: בניין C - ק.04 - שופרסל

31/03/25

תאריך קריאה נוכחית:

שם אתר: מרכז עזריאלי חולון

01/03/25

תאריך קריאה קודמת:

לקוח/ה נכבד/ה, אנו מתכבדים להגיש את חישוב צריכת החשמל לתקופה 01/03/25 - 31/03/25:

בניין C - ק.04 - שופרסל - 4 - 16048024(3x160)

סוג תעריף	סוג צריכה	קריאה קודמת	קריאה נוכחית	סה"כ צריכה בקוט"ש	מחיר לקוט"ש בא"ג	סה"כ לתשלום
פרטי חשבון עבור תאריכים:						
777	פסגה	01/03/25	31/03/25	119.60	42.18	50.45 ₪
778	גבע	40,823.00	40,823.00	0.00	0.00	0.00 ₪
779	שפל	161,338.20	162,035.00	696.80	37.80	263.39 ₪

סה"כ לדייר:

פסגה	גבע	שפל	סה"כ	שיא ביקוש
119.60	0.00	696.80	816.40	1.32
₪ 50.45	₪ 0.00	₪ 263.39	₪ 313.84	

סה"כ צריכה

סה"כ לתשלום

245.92 ₪	תשלום קבוע	
33.19 ₪	תשלום עבור גודל חיבור בKVA (3x160)	
592.95 ₪	סה"כ לתשלום	לא כולל מע"מ

התפלגות חיוב בש"ח לפי תע"ז

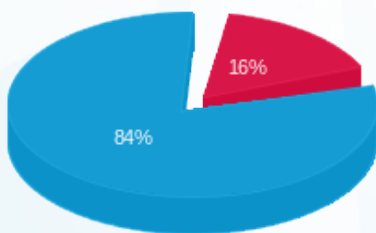

- פסגה (₪ 50.45) - 84%
- גבע (₪ 0.00) - 0%
- שפל (₪ 263.39) - 16%

הסטוריית צריכה בקוט"ש

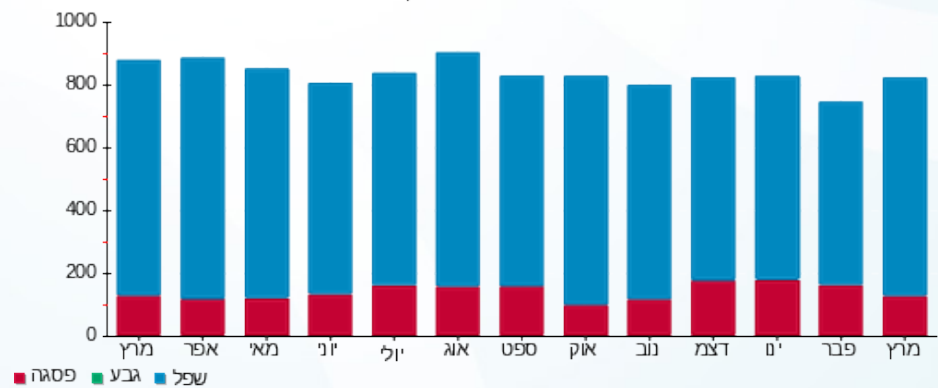



03/04/25

תאריך הפקה:

שם דייר: בניין C - ק.05 - ד"ר אנדי

31/03/25

תאריך קריאה נוכחית:

שם אתר: מרכז עזריאלי חולון

01/03/25

תאריך קריאה קודמת:

לקוח/ה נכבד/ה, אנו מתכבדים להגיש את חישוב צריכת החשמל לתקופה 01/03/25 - 31/03/25:

בניין C ד"ר אנדי ק.5 - 2 - 16048023(3x125)

סה"כ לתשלום	מחיר לקוט"ש בא"ג	סה"כ צריכה בקוט"ש	קריאה נוכחית	קריאה קודמת	סוג צריכה	סוג תעריף
			31/03/25	01/03/25		פרטי חשבון עבור תאריכים:
280.41 ₪	42.18	664.80	124,522.80	123,858.00	פסגה	777
0.00 ₪	0.00	0.00	30,404.60	30,404.60	גבע	778
1,225.85 ₪	37.80	3,243.00	152,591.50	149,348.50	שפל	779

סה"כ לדייר:

שיא ביקוש	סה"כ	שפל	גבע	פסגה
26.85	3,907.80	3,243.00	0.00	664.80
	1,506.27 ₪	1,225.85 ₪	0.00 ₪	280.41 ₪

סה"כ צריכה

סה"כ לתשלום

245.92 ₪	תשלום קבוע	
25.93 ₪	תשלום עבור גודל חיבור בKVA (3x125)	
1,778.12 ₪	סה"כ לתשלום	לא כולל מע"מ

התפלגות חיוב בש"ח לפי תעו"ז

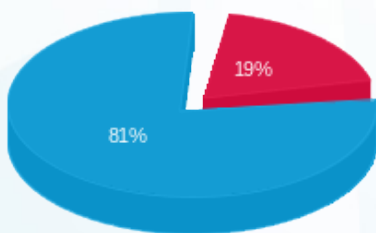

- פסגה (280.41 ₪) - 19%
- גבע (0.00 ₪) - 0%
- שפל (1,225.85 ₪) - 81%

הסטוריית צריכה בקוט"ש

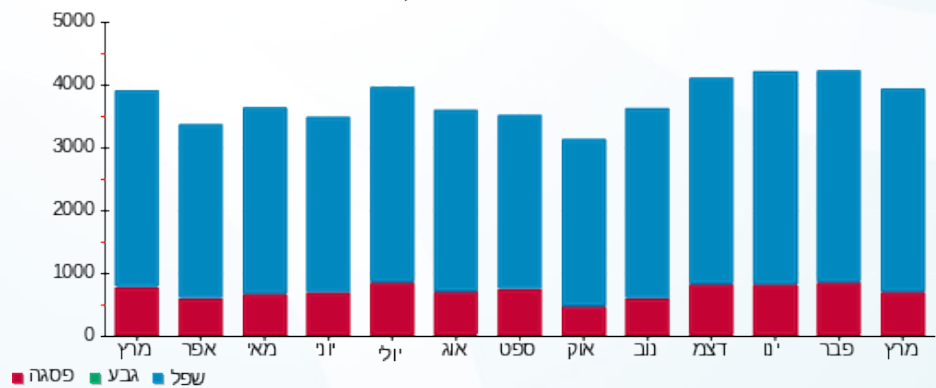

- פסגה
- גבע
- שפל





03/04/25

תאריך הפקדה:

שם דייר: בניין C - ק.05 - ד"ר אנדי ממ"ד
שם אתר: מרכז עזריאלי חולון

31/03/25

תאריך קריאה נוכחית:

01/03/25

תאריך קריאה קודמת:

לקוח/ה נכבד/ה, אנו מתכבדים להגיש את חישוב צריכת החשמל לתקופה 01/03/25 - 31/03/25:

בניין C ד"ר אנדי ממ"ד ק.5 - 1 - 14014307(3x25)

סוג תעריף	סוג צריכה	קריאה קודמת	קריאה נוכחית	סה"כ צריכה בקוט"ש	מחיר לקוט"ש בא"ג	סה"כ לתשלום
פרטי חשבון עבור תאריכים:						
777	פסגה	01/03/25	31/03/25	6.10	42.18	2.57 ₪
778	גבע	242.40	242.40	0.00	0.00	0.00 ₪
779	שפל	1,441.90	1,454.50	12.60	37.80	4.76 ₪

סה"כ לדייר:

פסגה	גבע	שפל	סה"כ	שיא ביקוש
6.10	0.00	12.60	18.70	
2.57 ₪	0.00 ₪	4.76 ₪	7.34 ₪	

סה"כ צריכה

סה"כ לתשלום

0.00 ₪	תשלום קבוע	
5.19 ₪	תשלום עבור גודל חיבור בKVA (3x25)	
12.52 ₪	סה"כ לתשלום	לא כולל מע"מ

התפלגות חיוב בש"ח לפי תעו"ז

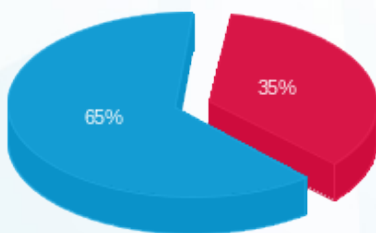

פסגה (2.57 ₪)
גבע (0.00 ₪)
שפל (4.76 ₪)

הסטוריית צריכה בקוט"ש

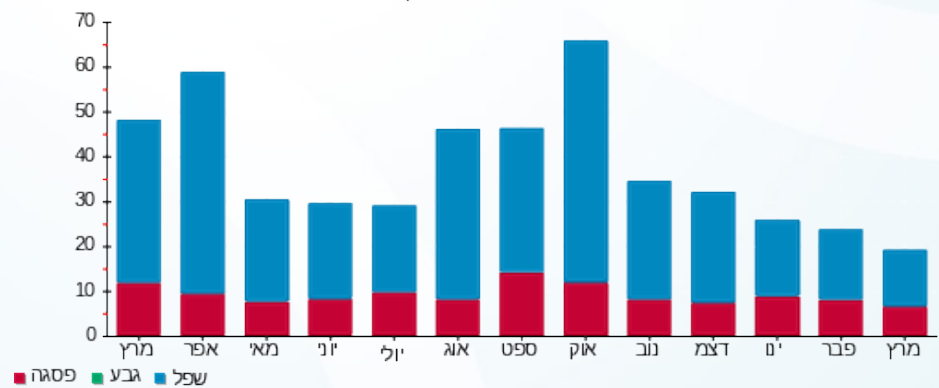

03/04/25 תאריך הפקה:
 31/03/25 תאריך קריאה נוכחית:
 01/03/25 תאריך קריאה קודמת:

שם דייר: בניין C - ק.05 - הרבולייף
 שם אתר: מרכז עזריאלי חולון

לקוח/ה נכבד/ה, אנו מתכבדים להגיש את חישוב צריכת החשמל לתקופה 01/03/25 - 31/03/25:

בניין C - ק.05 - הרבולייף - 3 - 16048023 (3x100)

סוג תעריף	סוג צריכה	קריאה קודמת	קריאה נוכחית	סה"כ צריכה בקוט"ש	מחיר לקוט"ש בא"ג	סה"כ לתשלום
פרטי חשבון עבור תאריכים:						
777	פסגה	01/03/25	31/03/25	405.30	42.18	170.96 ₪
778	גבע	18,302.10	18,302.10	0.00	0.00	0.00 ₪
779	שפל	97,427.50	99,277.10	1,849.60	37.80	699.15 ₪

סה"כ לדייר:

פסגה	גבע	שפל	סה"כ	שיא ביקוש
405.30	0.00	1,849.60	2,254.90	15.48
170.96 ₪	0.00 ₪	699.15 ₪	870.10 ₪	

סה"כ צריכה
 סה"כ לתשלום

245.92 ₪	תשלום קבוע	
20.75 ₪	תשלום עבור גודל חיבור בKVA (3x100)	
1,136.77 ₪	סה"כ לתשלום	לא כולל מע"מ

התפלגות חיוב בש"ח לפי תע"ז

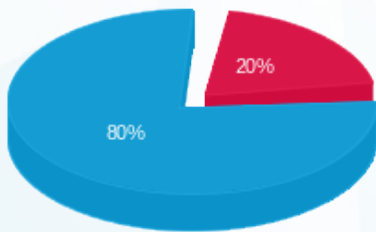

■ פסגה (170.96 ₪)
 ■ גבע (0.00 ₪)
 ■ שפל (699.15 ₪)

הסטוריית צריכה בקוט"ש

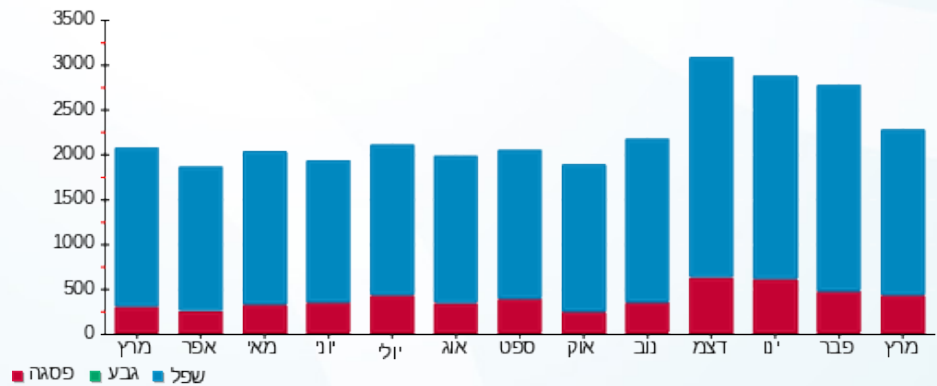



03/04/25

תאריך הפקה:

שם דייר: בניין C - ק.05 - חברת דרכא
שם אתר: מרכז עזריאלי חולון

31/03/25

תאריך קריאה נוכחית:

01/03/25

תאריך קריאה קודמת:

לקוח/ה נכבד/ה, אנו מתכבדים להגיש את חישוב צריכת החשמל לתקופה 01/03/25 - 31/03/25:

בניין C - ק.05 - חברת דרכא - 4 - 16048023 (3x100)

סוג תעריף	סוג צריכה	קריאה קודמת	קריאה נוכחית	סה"כ צריכה בקוט"ש	מחיר לקוט"ש בא"ג	סה"כ לתשלום
פרטי חשבון עבור תאריכים:						
777	פסגה	01/03/25	31/03/25	50.00	42.18	21.09 ₪
778	גבע	1,874.80	1,874.80	0.00	0.00	0.00 ₪
779	שפל	39,263.00	40,003.40	740.40	37.80	279.87 ₪

סה"כ לדייר:

פסגה	גבע	שפל	סה"כ	שיא ביקוש
50.00	0.00	740.40	790.40	8.94
21.09 ₪	0.00 ₪	279.87 ₪	300.96 ₪	

סה"כ צריכה

סה"כ לתשלום

245.92 ₪	תשלום קבוע	
20.75 ₪	תשלום עבור גודל חיבור בKVA (3x100)	
567.63 ₪	סה"כ לתשלום	לא כולל מע"מ

התפלגות חיוב בש"ח לפי תע"ז

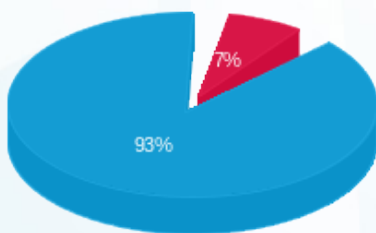

- פסגה (21.09 ₪)
- גבע (0.00 ₪)
- שפל (279.87 ₪)

הסטוריית צריכה בקוט"ש

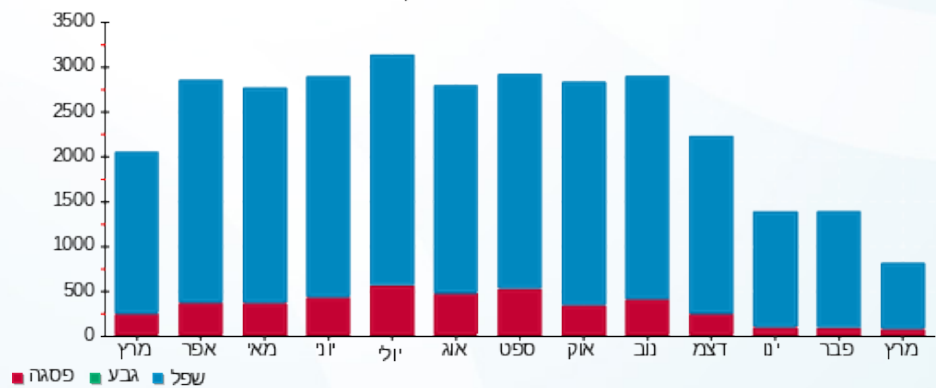

- פסגה
- גבע
- שפל



03/04/25 תאריך הפקה:
 31/03/25 תאריך קריאה נוכחית:
 01/03/25 תאריך קריאה קודמת:

שם דייר: בניין C - ק.06 יח' 01 - ד'אפולוניה
 שם אתר: מרכז עזריאלי חולון

לקוח/ה נכבד/ה, אנו מתכבדים להגיש את חישוב צריכת החשמל לתקופה 01/03/25 - 31/03/25:

ד'אפולוניה יח1 בניין 1 - (0x0)15114149 - C

סוג תעריף	סוג צריכה	קריאה קודמת	קריאה נוכחית	סה"כ צריכה בקוט"ש	מחיר לקוט"ש בא"ג	סה"כ לתשלום
פרטי חשבון עבור תאריכים:						
777	פסגה	01/03/25	31/03/25	4.70	42.18	1.98 ₪
778	גבע	1,102.70	1,102.70	0.00	0.00	0.00 ₪
779	שפל	10,517.75	10,721.40	203.65	37.80	76.98 ₪

סה"כ לדייר:

פסגה	גבע	שפל	סה"כ	שיא ביקוש
4.70	0.00	203.65	208.35	3.00
1.98 ₪	0.00 ₪	76.98 ₪	78.96 ₪	

סה"כ צריכה
 סה"כ לתשלום

245.92 ₪	תשלום קבוע	
0.00 ₪	תשלום עבור גודל חיבור בKVA (0x0)	
324.88 ₪	סה"כ לתשלום	לא כולל מע"מ

התפלגות חיוב בש"ח לפי תעו"ז

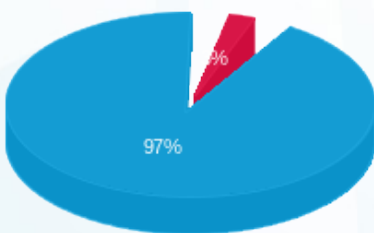

פסגה (1.98 ₪) 97%
 גבע (0.00 ₪) 0%
 שפל (76.98 ₪) 3%

הסטוריית צריכה בקוט"ש

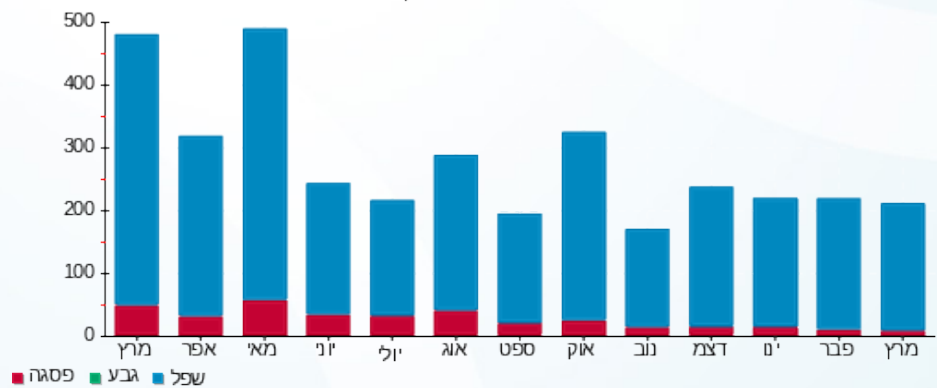

03/04/25

תאריך הפקה:

שם דייר: בניין C - ק.06 יח' 02 - דנה מלכה ודוד סממא
שם אתר: מרכז עזריאלי חולון

31/03/25

תאריך קריאה נוכחי:

01/03/25

תאריך קריאה קודמת:

לקוח/ה נכבד/ה, אנו מתכבדים להגיש את חישוב צריכת החשמל לתקופה 01/03/25 - 31/03/25:

בניין C - ק.06 יח' 02 - דנה מלכה ודוד סממא - 2 - 15114149(0x0)

סוג תעריף	סוג צריכה	קריאה קודמת	קריאה נוכחית	סה"כ צריכה בקוט"ש	מחיר לקוט"ש בא"ג	סה"כ לתשלום
פרטי חשבון עבור תאריכים:						
777	פסגה	01/03/25	31/03/25	6.15	42.18	2.59 ₪
778	גבע	1,205.15	1,205.15	0.00	0.00	0.00 ₪
779	שפל	6,084.80	6,130.30	45.50	37.80	17.20 ₪

סה"כ לדייר:

פסגה	גבע	שפל	סה"כ	שיא ביקוש
6.15	0.00	45.50	51.65	1.51
2.59 ₪	0.00 ₪	17.20 ₪	19.79 ₪	

סה"כ צריכה

סה"כ לתשלום

245.92 ₪	תשלום קבוע	
0.00 ₪	תשלום עבור גודל חיבור בKVA (0x0)	
265.71 ₪	סה"כ לתשלום	לא כולל מע"מ

התפלגות חיוב בש"ח לפי תעו"ז

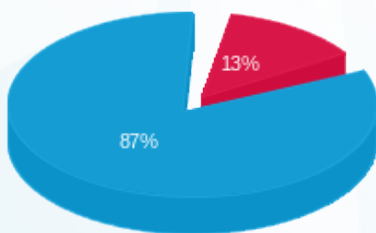

- פסגה (2.59 ₪)
- גבע (0.00 ₪)
- שפל (17.20 ₪)

הסטוריית צריכה בקוט"ש

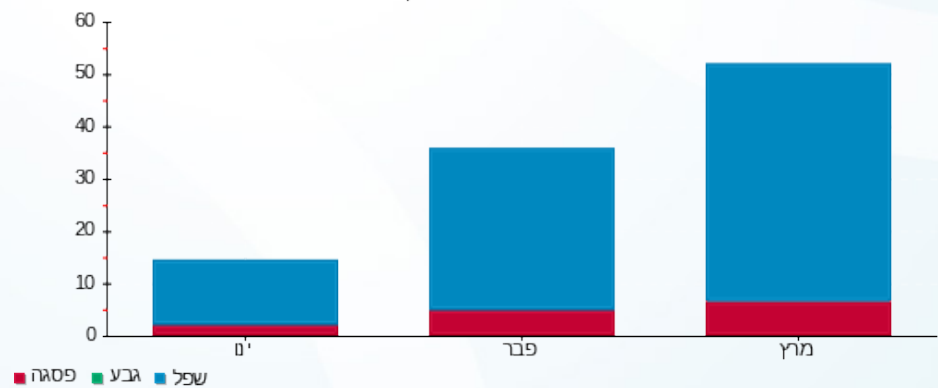

- פסגה
- גבע
- שפל

03/04/25 תאריך הפקה:
 31/03/25 תאריך קריאה נוכחית:
 01/03/25 תאריך קריאה קודמת:

שם דייר: בניין C - ק.06 יח' 03 תלפיות
 שם אתר: מרכז עזריאלי חולון

לקוח/ה נכבד/ה, אנו מתכבדים להגיש את חישוב צריכת החשמל לתקופה 01/03/25 - 31/03/25:

בניין C - ק.06 יח' 03 תלפיות - 3 - 15114149(0x0)

סוג תעריף	סוג צריכה	קריאה קודמת	קריאה נוכחית	סה"כ צריכה בקוט"ש	מחיר לקוט"ש בא"ג	סה"כ לתשלום
פרטי חשבון עבור תאריכים:						
777	פסגה	01/03/25	31/03/25	18.80	42.18	7.93 ₪
778	גבע	6,259.60	6,259.60	0.00	0.00	0.00 ₪
779	שפל	29,316.70	29,635.25	318.55	37.80	120.41 ₪

סה"כ לדייר:

פסגה	גבע	שפל	סה"כ	שיא ביקוש
18.80	0.00	318.55	337.35	3.11
7.93 ₪	0.00 ₪	120.41 ₪	128.34 ₪	

סה"כ צריכה
סה"כ לתשלום

245.92 ₪	תשלום קבוע	
0.00 ₪	תשלום עבור גודל חיבור בKVA (0x0)	
374.26 ₪	סה"כ לתשלום	לא כולל מע"מ

התפלגות חיוב בש"ח לפי תעו"ז

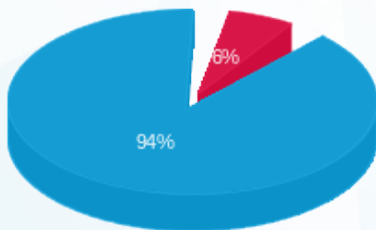

פסגה (18.80 ₪)
 גבע (0.00 ₪)
 שפל (7.93 ₪)

הסטוריית צריכה בקוט"ש

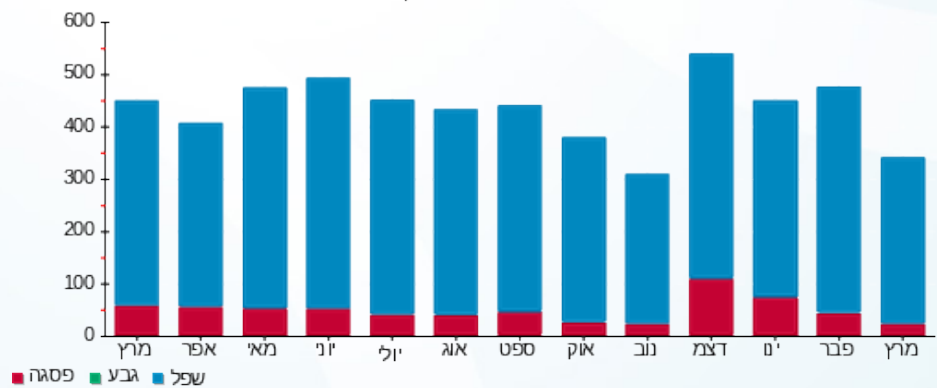

03/04/25

תאריך הפקה:

שם דייר: בניין C - ק.06 יח' 04 - כאן בינוי ייזום וניהול פרויקטים-בוטיק-ק
שם אתר: מרכז עזריאלי חולון

31/03/25

תאריך קריאה נוכחית:

01/03/25

תאריך קריאה קודמת:

לקוח/ה נכבד/ה, אנו מתכבדים להגיש את חישוב צריכת החשמל לתקופה 01/03/25 - 31/03/25:

בניין C - ק.06 יח' 04 - כאן בינוי ייזום וניהול פרויקטים-בוטיק-ק - 4 - 15114149 (0x0) - C

סוג תעריף	סוג צריכה	קריאה קודמת	קריאה נוכחית	סה"כ צריכה בקוט"ש	מחיר לקוט"ש בא"ג	סה"כ לתשלום
פרטי חשבון עבור תאריכים:						
777	פסגה	01/03/25	31/03/25	41.65	42.18	17.57 ₪
778	גבע	876.75	876.75	0.00	0.00	0.00 ₪
779	שפל	13,707.10	14,152.00	444.90	37.80	168.17 ₪

סה"כ לדייר:

פסגה	גבע	שפל	סה"כ	שיא ביקוש
41.65	0.00	444.90	486.55	7.56
17.57 ₪	0.00 ₪	168.17 ₪	185.74 ₪	

סה"כ צריכה

סה"כ לתשלום

245.92 ₪	תשלום קבוע	
0.00 ₪	תשלום עבור גודל חיבור ב-KVA (0x0)	
431.66 ₪	סה"כ לתשלום	לא כולל מע"מ

התפלגות חיוב בש"ח לפי תע"ז

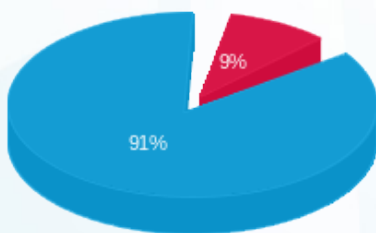

- פסגה (17.57 ₪)
- גבע (0.00 ₪)
- שפל (168.17 ₪)

הסטוריית צריכה בקוט"ש

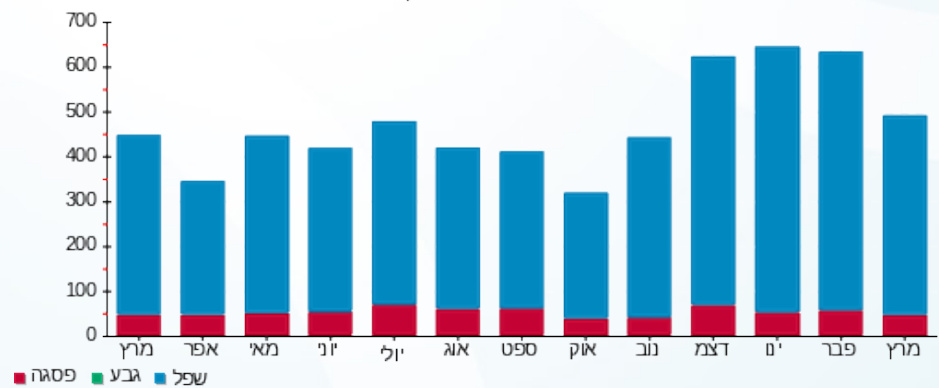

03/04/25 תאריך הפקה:
 31/03/25 תאריך קריאה נוכחית:
 01/03/25 תאריך קריאה קודמת:

שם דייר: בניין C - ק.06 יח' 05 - כאן בינוי
 שם אתר: מרכז עזריאלי חולון

לקוח/ה נכבד/ה, אנו מתכבדים להגיש את חישוב צריכת החשמל לתקופה 01/03/25 - 31/03/25:

בניין C - ק.06 יח' 05 - כאן בינוי - 5 - 15114149(0x0)

סוג תעריף	סוג צריכה	קריאה קודמת	קריאה נוכחית	סה"כ צריכה בקוט"ש	מחיר לקוט"ש בא"ג	סה"כ לתשלום
פרטי חשבון עבור תאריכים:						
777	פסגה	01/03/25	31/03/25	62.10	42.18	26.19 ₪
778	גבע	1,517.15	1,517.15	0.00	0.00	0.00 ₪
779	שפל	9,150.15	9,580.80	430.65	37.80	162.79 ₪

סה"כ לדייר:

פסגה	גבע	שפל	סה"כ	שיא ביקוש
62.10	0.00	430.65	492.75	5.40
26.19 ₪	0.00 ₪	162.79 ₪	188.98 ₪	

סה"כ צריכה
 סה"כ לתשלום

245.92 ₪	תשלום קבוע	
0.00 ₪	תשלום עבור גודל חיבור בKVA (0x0)	
434.90 ₪	סה"כ לתשלום	לא כולל מע"מ

התפלגות חיוב בש"ח לפי תע"ז

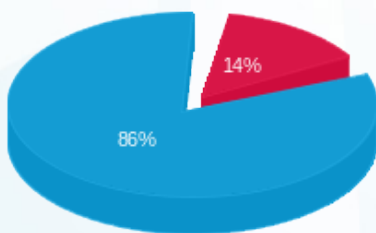

פסגה (26.19 ₪)
 גבע (0.00 ₪)
 שפל (162.79 ₪)

הסטוריית צריכה בקוט"ש

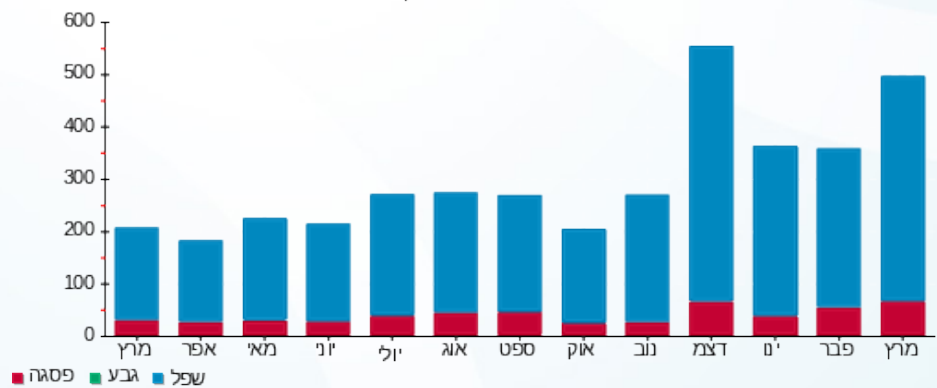

03/04/25

תאריך הפקה:

שם דייר: בניין C - ק.06 יח' 06 - אינסייט לוג'יק ב.י בע"מ
שם אתר: מרכז עזריאלי חולון

31/03/25

תאריך קריאה נוכחי:

01/03/25

תאריך קריאה קודמת:

לקוח/ה נכבד/ה, אנו מתכבדים להגיש את חישוב צריכת החשמל לתקופה 01/03/25 - 31/03/25:

בניין C - ק.06 יח' 06 - אינסייט לוג'יק ב.י בע"מ - 6 - 15114149(0x0)

סוג תעריף	סוג צריכה	קריאה קודמת	קריאה נוכחית	סה"כ צריכה בקוט"ש	מחיר לקוט"ש בא"ג	סה"כ לתשלום
פרטי חשבון עבור תאריכים:						
777	פסגה	01/03/25	31/03/25	2.15	42.18	0.91 ₪
778	גבע	495.10	495.10	0.00	0.00	0.00 ₪
779	שפל	2,487.60	2,506.35	18.75	37.80	7.09 ₪

סה"כ לדייר:

פסגה	גבע	שפל	סה"כ	שיא ביקוש
2.15	0.00	18.75	20.90	0.96
0.91 ₪	0.00 ₪	7.09 ₪	7.99 ₪	

סה"כ צריכה

סה"כ לתשלום

245.92 ₪	תשלום קבוע	
0.00 ₪	תשלום עבור גודל חיבור בKVA (0x0)	
253.91 ₪	סה"כ לתשלום	לא כולל מע"מ

התפלגות חיוב בש"ח לפי תעו"ז

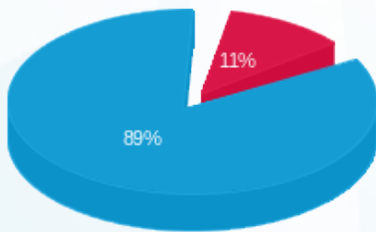

פסגה (0.91 ₪) 89%
גבע (0.00 ₪) 11%
שפל (7.09 ₪) 0%

הסטוריית צריכה בקוט"ש

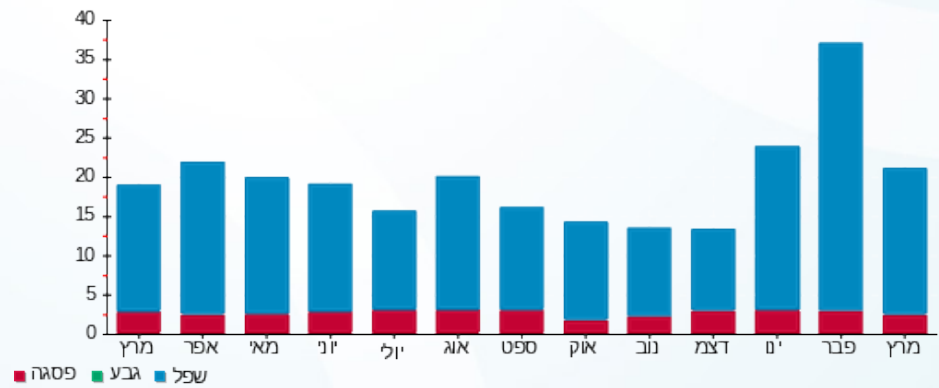

03/04/25 תאריך הפקדה:
 31/03/25 תאריך קריאה נוכחית:
 01/03/25 תאריך קריאה קודמת:

שם דייר: בניין C - ק.06 יח' 07 - תלפיות
 שם אתר: מרכז עזריאלי חולון

לקוח/ה נכבד/ה, אנו מתכבדים להגיש את חישוב צריכת החשמל לתקופה 01/03/25 - 31/03/25:

בניין C - ק.06 יח' 07 - תלפיות - 7 - 15114149(0x0)

סוג תעריף	סוג צריכה	קריאה קודמת	קריאה נוכחית	סה"כ צריכה בקוט"ש	מחיר לקוט"ש בא"ג	סה"כ לתשלום
פרטי חשבון עבור תאריכים:						
777	פסגה	01/03/25	31/03/25	4.35	42.18	1.83 ₪
778	גבע	1,786.05	1,786.05	0.00	0.00	0.00 ₪
779	שפל	9,431.65	9,654.40	222.75	37.80	84.20 ₪

סה"כ לדייר:

פסגה	גבע	שפל	סה"כ	שיא ביקוש
4.35	0.00	222.75	227.10	5.67
1.83 ₪	0.00 ₪	84.20 ₪	86.03 ₪	

סה"כ צריכה
 סה"כ לתשלום

245.92 ₪	תשלום קבוע	
0.00 ₪	תשלום עבור גודל חיבור בKVA (0x0)	
331.95 ₪	סה"כ לתשלום	לא כולל מע"מ

התפלגות חיוב בש"ח לפי תעו"ז

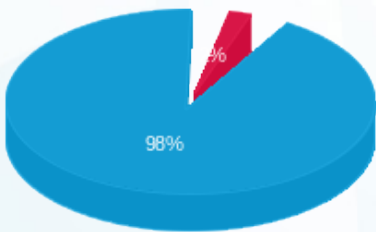

פסגה (1.83 ₪)
 גבע (0.00 ₪)
 שפל (84.20 ₪)

הסטוריית צריכה בקוט"ש

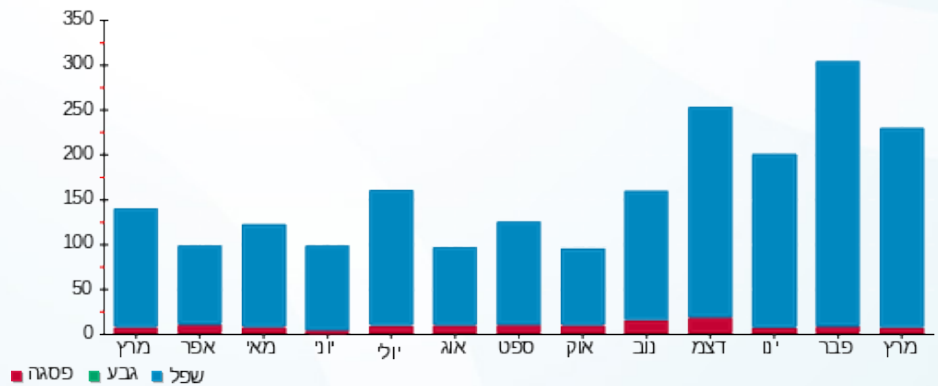



03/04/25

תאריך הפקה:

שם דייר: בניין C - ק.06 יח' 08 - נטור קליניק
שם אתר: מרכז עזריאלי חולון

31/03/25

תאריך קריאה נוכחית:

01/03/25

תאריך קריאה קודמת:

לקוח/ה נכבד/ה, אנו מתכבדים להגיש את חישוב צריכת החשמל לתקופה 01/03/25 - 31/03/25:

בניין C - ק.06 יח' 08 - נטור קליניק - 8 - 15114149(0x0)

סוג תעריף	סוג צריכה	קריאה קודמת	קריאה נוכחית	סה"כ צריכה בקוט"ש	מחיר לקוט"ש בא"ג	סה"כ לתשלום
פרטי חשבון עבור תאריכים:						
777	פסגה	01/03/25	31/03/25	20.25	42.18	8.54 ₪
778	גבע	1,611.35	1,611.35	0.00	0.00	0.00 ₪
779	שפל	9,489.75	9,641.50	151.75	37.80	57.36 ₪

סה"כ לדייר:

פסגה	גבע	שפל	סה"כ	שיא ביקוש
20.25	0.00	151.75	172.00	3.25
8.54 ₪	0.00 ₪	57.36 ₪	65.90 ₪	

סה"כ צריכה

סה"כ לתשלום

245.92 ₪	תשלום קבוע	
0.00 ₪	תשלום עבור גודל חיבור בKVA (0x0)	
311.82 ₪	סה"כ לתשלום	לא כולל מע"מ

התפלגות חיוב בש"ח לפי תעו"ז

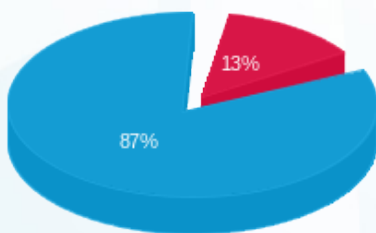

- פסגה (8.54 ₪)
- גבע (0.00 ₪)
- שפל (57.36 ₪)

הסטוריית צריכה בקוט"ש

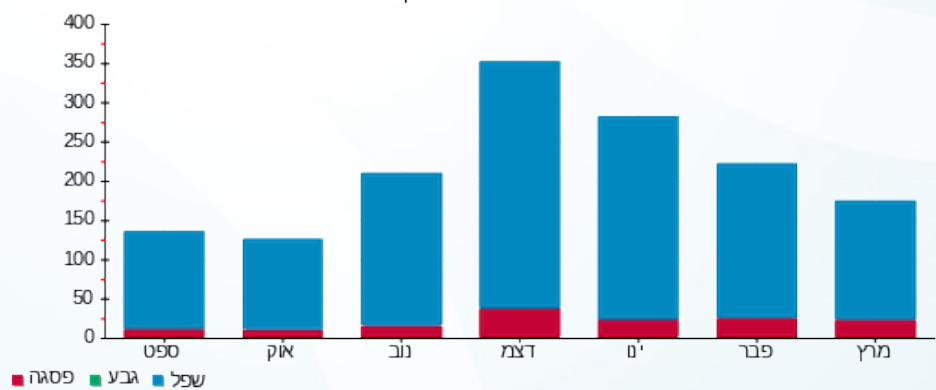



שם דייר: בנין C - ק.06 יח' 09 - תלפיות סוכנות לביטוח פנסיוני (2012) בע"מ
 שם אתר: מרכז עזריאלי חולון
 תאריך הפקה: 03/04/25
 תאריך קריאה נוכחית: 31/03/25
 תאריך קריאה קודמת: 01/03/25

לקוח/ה נכבד/ה, אנו מתכבדים להגיש את חישוב צריכת החשמל לתקופה 01/03/25 - 31/03/25:

בנין C - ק.06 יח' 09 - תלפיות סוכנות לביטוח פנסיוני (2012) בע"מ - 9 - 15114149 (0x0)

סוג תעריף	סוג צריכה	קריאה קודמת	קריאה נוכחית	סה"כ צריכה בקוט"ש	מחיר לקוט"ש בא"ג	סה"כ לתשלום
פרטי חשבון עבור תאריכים:						
777	פסגה	01/03/25	31/03/25	2,422.45	42.18	12.42 ₪
778	גבע	230.95	230.95	0.00	0.00	0.00 ₪
779	שפל	7,607.10	7,930.10	323.00	37.80	122.09 ₪

סה"כ לדייר:

פסגה	גבע	שפל	סה"כ	שיא ביקוש
29.45	0.00	323.00	352.45	3.76
12.42 ₪	0.00 ₪	122.09 ₪	134.52 ₪	

סה"כ צריכה
 סה"כ לתשלום

245.92 ₪	תשלום קבוע
0.00 ₪	תשלום עבור גודל חיבור בKVA (0x0)
380.44 ₪	סה"כ לתשלום
לא כולל מע"מ	

התפלגות חיוב בש"ח לפי תעו"ז

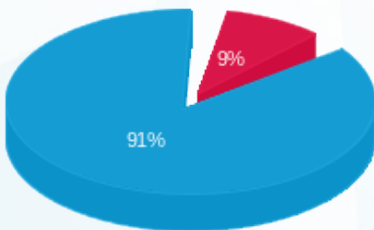

פסגה (12.42 ₪)
 גבע (0.00 ₪)
 שפל (122.09 ₪)

הסטוריית צריכה בקוט"ש

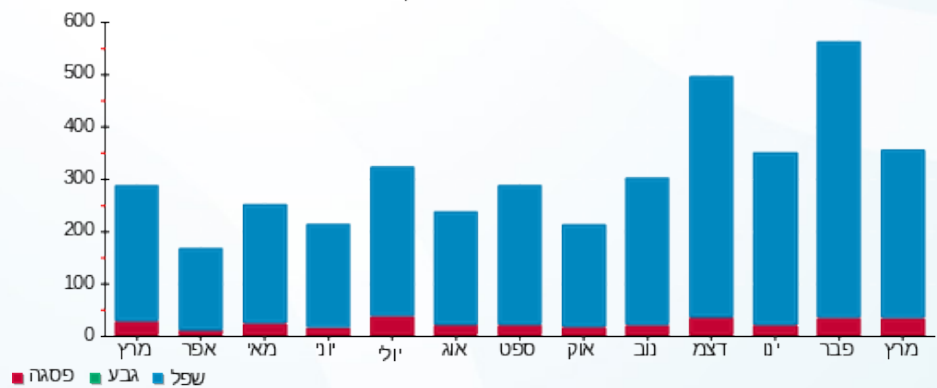

03/04/25 תאריך הפקה:
 31/03/25 תאריך קריאה נוכחית:
 01/03/25 תאריך קריאה קודמת:

שם דייר: בניין C - ק.06 יח' 10 - קלריון
 שם אתר: מרכז עזריאלי חולון

לקוח/ה נכבד/ה, אנו מתכבדים להגיש את חישוב צריכת החשמל לתקופה 01/03/25 - 31/03/25:

בניין C - ק.06 יח' 10 - קלריון - 10 - 15114149(0x0)

סוג תעריף	סוג צריכה	קריאה קודמת	קריאה נוכחית	סה"כ צריכה בקוט"ש	מחיר לקוט"ש בא"ג	סה"כ לתשלום
פרטי חשבון עבור תאריכים:						
777	פסגה	01/03/25	31/03/25	11.95	42.18	5.04 ₪
778	גבע	775.35	775.35	0.00	0.00	0.00 ₪
779	שפל	8,452.85	8,562.50	109.65	37.80	41.45 ₪

סה"כ לדייר:

פסגה	גבע	שפל	סה"כ	שיא ביקוש
11.95	0.00	109.65	121.60	3.19
₪ 5.04	₪ 0.00	₪ 41.45	₪ 46.49	

סה"כ צריכה
 סה"כ לתשלום

245.92 ₪	תשלום קבוע	
0.00 ₪	תשלום עבור גודל חיבור בKVA (0x0)	
292.41 ₪	סה"כ לתשלום	לא כולל מע"מ

התפלגות חיוב בש"ח לפי תעו"ז

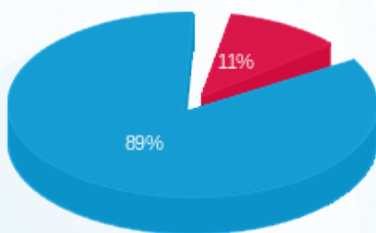

פסגה (5.04 ₪) ■
 גבע (0.00 ₪) ■
 שפל (41.45 ₪) ■

הסטוריית צריכה בקוט"ש

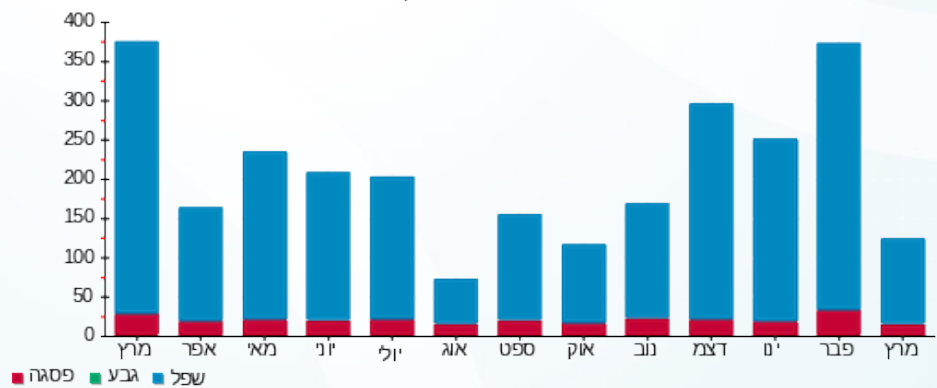



03/04/25

תאריך הפקדה:

שם דייר: בניין C - ק.06 יח' 12 - רינה קונסלטינג
שם אתר: מרכז עזריאלי חולון

31/03/25

תאריך קריאה נוכחית:

01/03/25

תאריך קריאה קודמת:

לקוח/ה נכבד/ה, אנו מתכבדים להגיש את חישוב צריכת החשמל לתקופה 01/03/25 - 31/03/25:

בניין C - ק.06 יח' 12 - רינה קונסלטינג - 1 - 15114148(0x0)

סוג תעריף	סוג צריכה	קריאה קודמת	קריאה נוכחית	סה"כ צריכה בקוט"ש	מחיר לקוט"ש בא"ג	סה"כ לתשלום
פרטי חשבון עבור תאריכים:						
777	פסגה	01/03/25	31/03/25	11.55	42.18	4.87 ₪
778	גבע	775.69	775.69	0.00	0.00	0.00 ₪
779	שפל	3,186.96	3,366.98	180.02	37.80	68.05 ₪

סה"כ לדייר:

פסגה	גבע	שפל	סה"כ	שיא ביקוש
11.55	0.00	180.02	191.57	3.26
₪ 4.87	₪ 0.00	₪ 68.05	₪ 72.92	

סה"כ צריכה

סה"כ לתשלום

245.92 ₪	תשלום קבוע	
0.00 ₪	תשלום עבור גודל חיבור בKVA (0x0)	
318.84 ₪	סה"כ לתשלום	לא כולל מע"מ

התפלגות חיוב בש"ח לפי תעו"ז

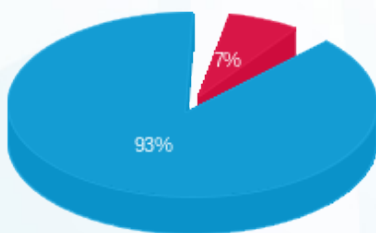

- פסגה (₪ 4.87) - 7%
- גבע (₪ 0.00) - 0%
- שפל (₪ 68.05) - 93%

הסטוריית צריכה בקוט"ש





03/04/25

תאריך הפקה:

שם דייר: בניין C - ק.06 יח' 13 - האגודה לקידוד
שם אתר: מרכז עזריאלי חולון

31/03/25

תאריך קריאה נוכחית:

01/03/25

תאריך קריאה קודמת:

לקוח/ה נכבד/ה, אנו מתכבדים להגיש את חישוב צריכת החשמל לתקופה 01/03/25 - 31/03/25:

בניין C - ק.06 יח' 13 - האגודה לקידוד - 2 - 15114148(0x0)

סוג תעריף	סוג צריכה	קריאה קודמת	קריאה נוכחית	סה"כ צריכה בקוט"ש	מחיר לקוט"ש בא"ג	סה"כ לתשלום
פרטי חשבון עבור תאריכים:						
777	פסגה	01/03/25	31/03/25	12.39	42.18	5.23 ₪
778	גבע	3,293.01	3,293.01	0.00	0.00	0.00 ₪
779	שפל	14,346.73	14,505.38	158.66	37.80	59.97 ₪

סה"כ לדייר:

פסגה	גבע	שפל	סה"כ	שיא ביקוש
12.39	0.00	158.66	171.05	2.08
₪ 5.23	₪ 0.00	₪ 59.97	₪ 65.20	

סה"כ צריכה

סה"כ לתשלום

₪ 44.19	תשלום קבוע	
₪ 0.00	תשלום עבור גודל חיבור בKVA (0x0)	
₪ 109.39	סה"כ לתשלום	לא כולל מע"מ

התפלגות חיוב בש"ח לפי תעו"ז

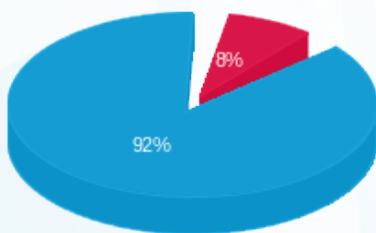

- פסגה (₪ 5.23)
- גבע (₪ 0.00)
- שפל (₪ 59.97)

הסטוריית צריכה בקוט"ש

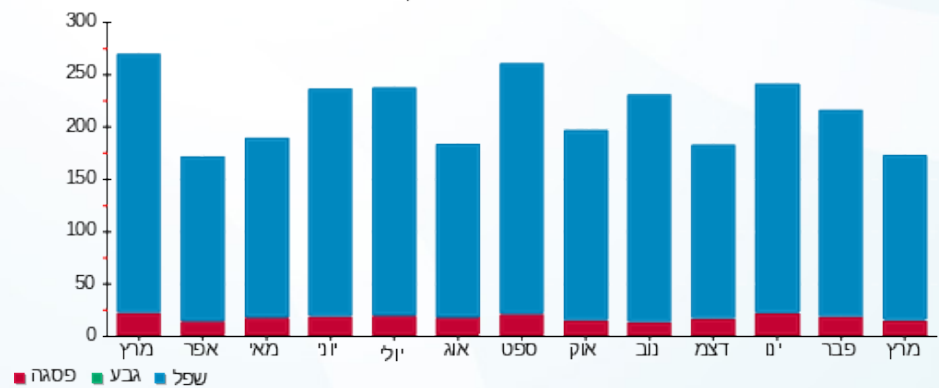

03/04/25 תאריך הפקדה:
 31/03/25 תאריך קריאה נוכחית:
 01/03/25 תאריך קריאה קודמת:

שם דייר: בניין C - ק.06 יח' 14 - ליליה בורוכוב
 שם אתר: מרכז עזריאלי חולון

לקוח/ה נכבד/ה, אנו מתכבדים להגיש את חישוב צריכת החשמל לתקופה 01/03/25 - 31/03/25:

ליליה בורוכוב - 3 - 15114148(0x0)

סה"כ לתשלום	מחיר לקוט"ש בא"ג	סה"כ צריכה בקוט"ש	קריאה נוכחית	קריאה קודמת	סוג צריכה	סוג תעריף
			31/03/25	01/03/25	פרטי חשבון עבור תאריכים:	
₪ 3.10	42.18	7.35	2,932.97	2,925.62	פסגה	777
₪ 0.00	0.00	0.00	1,147.70	1,147.70	גבע	778
₪ 36.87	37.80	97.55	4,273.66	4,176.11	שפל	779

סה"כ לדייר:

שיא ביקוש	סה"כ	שפל	גבע	פסגה
3.64	104.90	97.55	0.00	7.35
	₪ 39.97	₪ 36.87	₪ 0.00	₪ 3.10

סה"כ צריכה
 סה"כ לתשלום

₪ 245.92	תשלום קבוע	
₪ 0.00	תשלום עבור גודל חיבור בKVA (0x0)	
₪ 285.89	סה"כ לתשלום	לא כולל מע"מ

התפלגות חיוב בש"ח לפי תעו"ז

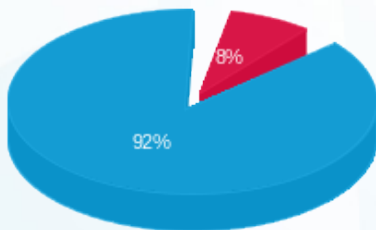

פסגה (₪ 3.10) ■
 גבע (₪ 0.00) ■
 שפל (₪ 36.87) ■

הסטוריית צריכה בקוט"ש

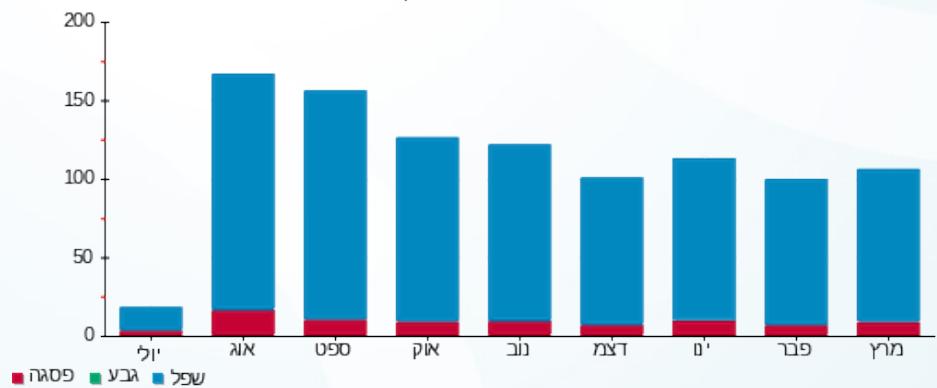



03/04/25

תאריך הפקה:

שם דייר: בניין C - ק.06 יח' 15 - ד"ר יצחק בר אור
שם אתר: מרכז עזריאלי חולון

31/03/25

תאריך קריאה נוכחית:

01/03/25

תאריך קריאה קודמת:

לקוח/ה נכבד/ה, אנו מתכבדים להגיש את חישוב צריכת החשמל לתקופה 01/03/25 - 31/03/25:

בניין C - ק.06 יח' 15 - ד"ר יצחק בר אור - 4 - 15114148(0x0)

סוג תעריף	סוג צריכה	קריאה קודמת	קריאה נוכחית	סה"כ צריכה בקוט"ש	מחיר לקוט"ש בא"ג	סה"כ לתשלום
פרטי חשבון עבור תאריכים:						
777	פסגה	01/03/25	31/03/25	14.28	42.18	6.02 ₪
778	גבע	426.20	426.20	0.00	0.00	0.00 ₪
779	שפל	2,206.47	2,273.83	67.36	37.80	25.46 ₪

סה"כ לדייר:

פסגה	גבע	שפל	סה"כ	שיא ביקוש
14.28	0.00	67.36	81.64	0.83
₪ 6.02	₪ 0.00	₪ 25.46	₪ 31.48	

סה"כ צריכה

סה"כ לתשלום

245.92 ₪	תשלום קבוע	
0.00 ₪	תשלום עבור גודל חיבור בKVA (0x0)	
277.40 ₪	סה"כ לתשלום	לא כולל מע"מ

התפלגות חיוב בש"ח לפי תעו"ז

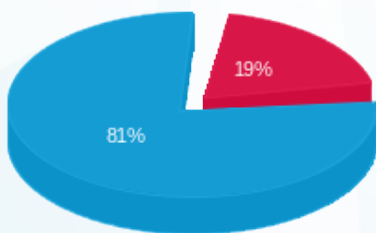

- פסגה (6.02 ₪)
- גבע (0.00 ₪)
- שפל (25.46 ₪)

הסטוריית צריכה בקוט"ש

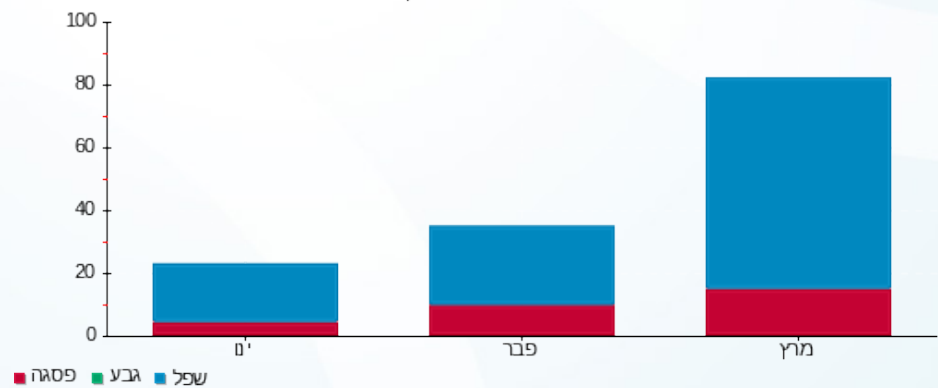

- פסגה
- גבע
- שפל



03/04/25 תאריך הפקה:
 31/03/25 תאריך קריאה נוכחית:
 01/03/25 תאריך קריאה קודמת:

שם דייר: בניין C - ק.06 יח' 20 - לוי גולד
 שם אתר: מרכז עזריאלי חולון

לקוח/ה נכבד/ה, אנו מתכבדים להגיש את חישוב צריכת החשמל לתקופה 01/03/25 - 31/03/25:

בניין C - ק.06 יח' 20 - לוי גולד - 7 - 15114148(0x0)

סוג תעריף	סוג צריכה	קריאה קודמת	קריאה נוכחית	סה"כ צריכה בקוט"ש	מחיר לקוט"ש בא"ג	סה"כ לתשלום
פרטי חשבון עבור תאריכים:						
777	פסגה	01/03/25	31/03/25	12.44	42.18	5.25 ₪
778	גבע	2,001.14	2,001.14	0.00	0.00	0.00 ₪
779	שפל	11,931.99	12,122.51	190.52	37.80	72.02 ₪

סה"כ לדייר:

פסגה	גבע	שפל	סה"כ	שיא ביקוש
12.44	0.00	190.52	202.97	1.43
₪ 5.25	₪ 0.00	₪ 72.02	₪ 77.27	

סה"כ צריכה
 סה"כ לתשלום

245.92 ₪	תשלום קבוע	
0.00 ₪	תשלום עבור גודל חיבור בKVA (0x0)	
323.19 ₪	סה"כ לתשלום	לא כולל מע"מ

התפלגות חיוב בש"ח לפי תעו"ז

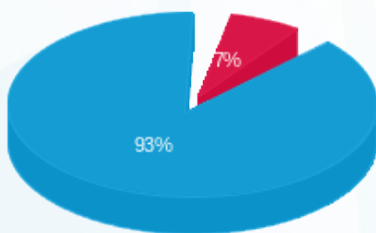

פסגה (₪ 5.25)
 גבע (₪ 0.00)
 שפל (₪ 72.02)

הסטוריית צריכה בקוט"ש

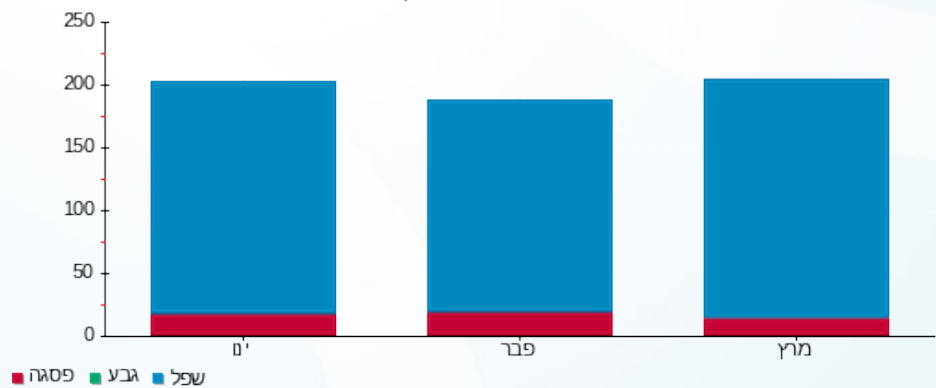

03/04/25 תאריך הפקה:
 31/03/25 תאריך קריאה נוכחית:
 01/03/25 תאריך קריאה קודמת:

שם דייר: בניין C - ק.07 יח' 01 - טומדס בע"מ
 שם אתר: מרכז עזריאלי חולון

לקוח/ה נכבד/ה, אנו מתכבדים להגיש את חישוב צריכת החשמל לתקופה 01/03/25 - 31/03/25:

בניין C - ק.07 יח' 01 - טומדס בע"מ - 1 - 16226506(0x0)

סוג תעריף	סוג צריכה	קריאה קודמת	קריאה נוכחית	סה"כ צריכה בקוט"ש	מחיר לקוט"ש בא"ג	סה"כ לתשלום
פרטי חשבון עבור תאריכים:						
777	פסגה	01/03/25	31/03/25	43.00	42.18	18.14 ₪
778	גבע	3,497.00	3,497.00	0.00	0.00	0.00 ₪
779	שפל	20,903.45	21,362.10	458.65	37.80	173.37 ₪

סה"כ לדייר:

פסגה	גבע	שפל	סה"כ	שיא ביקוש
43.00	0.00	458.65	501.65	2.82
18.14 ₪	0.00 ₪	173.37 ₪	191.51 ₪	

סה"כ צריכה
 סה"כ לתשלום

245.92 ₪	תשלום קבוע	
0.00 ₪	תשלום עבור גודל חיבור בKVA (0x0)	
437.43 ₪	סה"כ לתשלום	לא כולל מע"מ

התפלגות חיוב בש"ח לפי תעו"ז

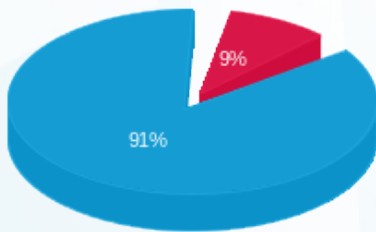

■ פסגה (18.14 ₪)
 ■ גבע (0.00 ₪)
 ■ שפל (173.37 ₪)

הסטוריית צריכה בקוט"ש

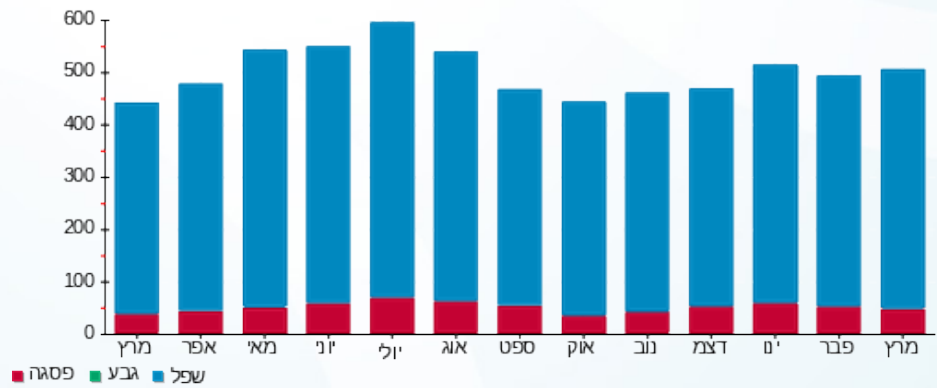



03/04/25

תאריך הפקה:

שם דייר: בניין C - ק.07 יח' 02 - ליאור גרבי ואירית טיגר
שם אתר: מרכז עזריאלי חולון

31/03/25

תאריך קריאה נוכחי:

01/03/25

תאריך קריאה קודמת:

לקוח/ה נכבד/ה, אנו מתכבדים להגיש את חישוב צריכת החשמל לתקופה 01/03/25 - 31/03/25:

בניין C - ק.07 יח' 02 - ליאור גרבי ואירית טיגר - 2 - 16226506(3x40)

סוג תעריף	סוג צריכה	קריאה קודמת	קריאה נוכחית	סה"כ צריכה בקוט"ש	מחיר לקוט"ש בא"ג	סה"כ לתשלום
פרטי חשבון עבור תאריכים:						
777	פסגה	01/03/25	31/03/25	78.05	42.18	32.92 ₪
778	גבע	2,151.20	2,151.20	0.00	0.00	0.00 ₪
779	שפל	9,626.55	9,867.70	241.15	37.80	91.15 ₪

סה"כ לדייר:

פסגה	גבע	שפל	סה"כ	שיא ביקוש
78.05	0.00	241.15	319.20	2.31
₪ 32.92	₪ 0.00	₪ 91.15	₪ 124.08	

סה"כ צריכה

סה"כ לתשלום

245.92 ₪	תשלום קבוע	
8.30 ₪	תשלום עבור גודל חיבור בKVA (3x40)	
378.29 ₪	סה"כ לתשלום	לא כולל מע"מ

התפלגות חיוב בש"ח לפי תעו"ז

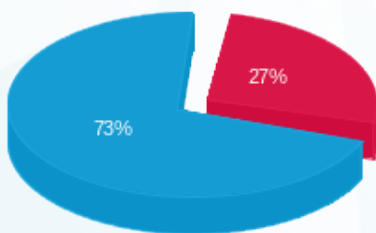

פסגה (₪ 32.92)
גבע (₪ 0.00)
שפל (₪ 91.15)

הסטוריית צריכה בקוט"ש

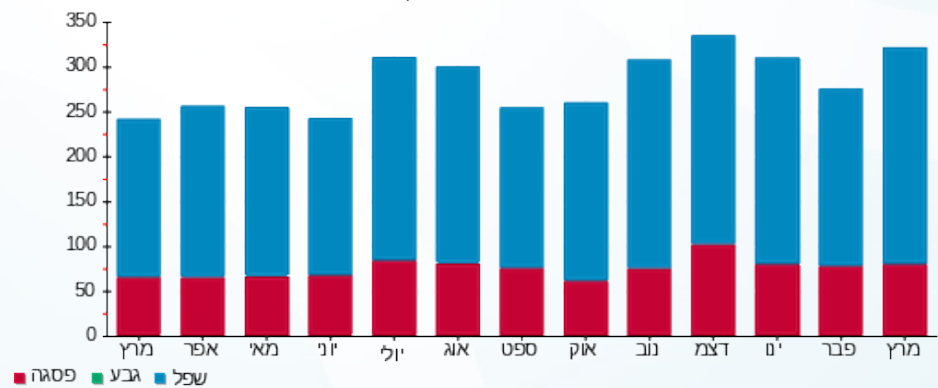



03/04/25

תאריך הפקה:

שם דייר: בניין C - ק.07 יח' 03 - אלעד מערכות תוכנה
שם אתר: מרכז עזריאלי חולון

31/03/25

תאריך קריאה נוכחית:

01/03/25

תאריך קריאה קודמת:

לקוח/ה נכבד/ה, אנו מתכבדים להגיש את חישוב צריכת החשמל לתקופה 01/03/25 - 31/03/25:

בניין C ק.07 יח' 03 - אלעד מערכות תוכנה - 3 - 16226506(0x0)

סוג תעריף	סוג צריכה	קריאה קודמת	קריאה נוכחית	סה"כ צריכה בקוט"ש	מחיר לקוט"ש בא"ג	סה"כ לתשלום
פרטי חשבון עבור תאריכים:						
777	פסגה	01/03/25	31/03/25	44.25	42.18	18.66 ₪
778	גבע	3,406.05	3,406.05	0.00	0.00	0.00 ₪
779	שפל	20,583.00	20,976.40	393.40	37.80	148.71 ₪

סה"כ לדייר:

פסגה	גבע	שפל	סה"כ	שיא ביקוש
44.25	0.00	393.40	437.65	2.30
18.66 ₪	0.00 ₪	148.71 ₪	167.37 ₪	

סה"כ צריכה

סה"כ לתשלום

245.92 ₪	תשלום קבוע	
0.00 ₪	תשלום עבור גודל חיבור בKVA (0x0)	
413.29 ₪	סה"כ לתשלום	לא כולל מע"מ

התפלגות חיוב בש"ח לפי תעו"ז

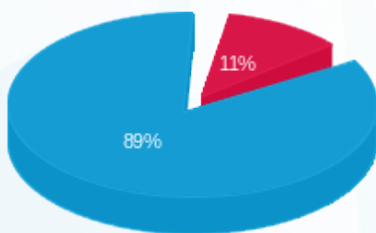

- פסגה (18.66 ₪)
- גבע (0.00 ₪)
- שפל (148.71 ₪)

הסטוריית צריכה בקוט"ש

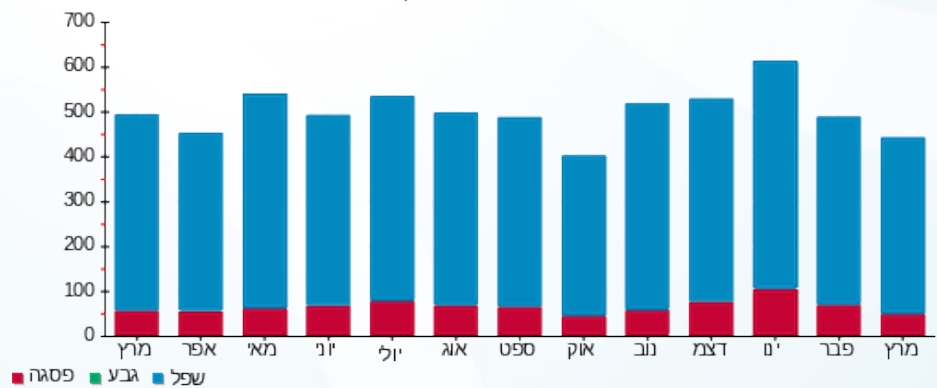

03/04/25

תאריך הפקדה:

שם דייר: בניין C - ק.07 יח' 04 - אורון גדלן בוטיק חדש
שם אתר: מרכז עזריאלי חולון

31/03/25

תאריך קריאה נוכחית:

01/03/25

תאריך קריאה קודמת:

לקוח/ה נכבד/ה, אנו מתכבדים להגיש את חישוב צריכת החשמל לתקופה 01/03/25 - 31/03/25:

בניין C - ק.07 יח' 04 - אורון גדלן בוטיק חדש - 4 - 16226506(0x0)

סוג תעריף	סוג צריכה	קריאה קודמת	קריאה נוכחית	סה"כ צריכה בקוט"ש	מחיר לקוט"ש בא"ג	סה"כ לתשלום
פרטי חשבון עבור תאריכים:						
777	פסגה	01/03/25	31/03/25	9.95	42.18	4.20 ₪
778	גבע	518.65	518.65	0.00	0.00	0.00 ₪
779	שפל	4,616.60	4,738.20	121.60	37.80	45.96 ₪

סה"כ לדייר:

פסגה	גבע	שפל	סה"כ	שיא ביקוש
9.95	0.00	121.60	131.55	1.88
₪ 4.20	₪ 0.00	₪ 45.96	₪ 50.16	

סה"כ צריכה

סה"כ לתשלום

245.92 ₪	תשלום קבוע	
0.00 ₪	תשלום עבור גודל חיבור בKVA (0x0)	
296.08 ₪	סה"כ לתשלום	לא כולל מע"מ

התפלגות חיוב בש"ח לפי תעו"ז

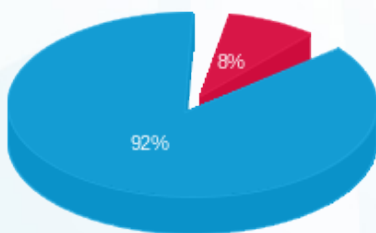

- פסגה (₪ 4.20) - 8%
- גבע (₪ 0.00) - 0%
- שפל (₪ 45.96) - 92%

הסטוריית צריכה בקוט"ש

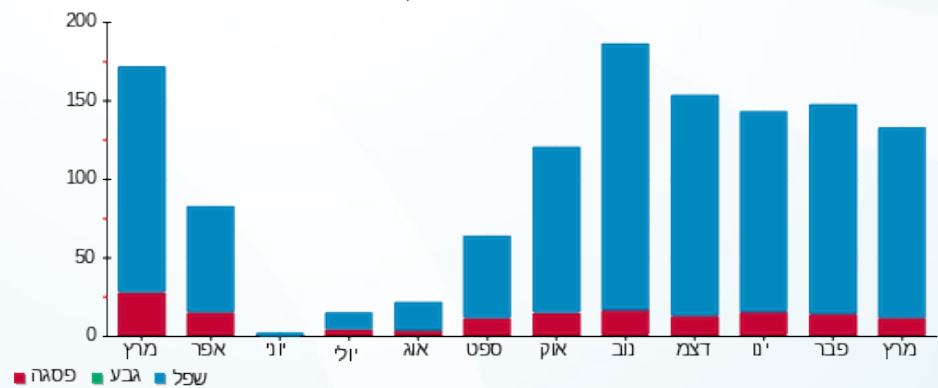

03/04/25 תאריך הפקה:
 31/03/25 תאריך קריאה נוכחית:
 01/03/25 תאריך קריאה קודמת:

שם דייר: בניין C - ק.07 יח' 05 - ברעד
 שם אתר: מרכז עזריאלי חולון

לקוח/ה נכבד/ה, אנו מתכבדים להגיש את חישוב צריכת החשמל לתקופה 01/03/25 - 31/03/25:

בניין C - ק.07 יח' 05 - ברעד - 5 - 16226506(0x0)

סה"כ לתשלום	מחיר לקוט"ש בא"ג	סה"כ צריכה בקוט"ש	קריאה נוכחית	קריאה קודמת	סוג צריכה	סוג תעריף
			31/03/25	01/03/25		פרטי חשבון עבור תאריכים:
₪ 0.97	42.18	2.30	4,266.75	4,264.45	פסגה	777
₪ 0.00	0.00	0.00	548.00	548.00	גבע	778
₪ 27.27	37.80	72.15	3,336.75	3,264.60	שפל	779

סה"כ לדייר:

שיא ביקוש	סה"כ	שפל	גבע	פסגה
1.47	74.45	72.15	0.00	2.30
	₪ 28.24	₪ 27.27	₪ 0.00	₪ 0.97

סה"כ צריכה
 סה"כ לתשלום

₪ 245.92	תשלום קבוע	
₪ 0.00	תשלום עבור גודל חיבור בKVA (0x0)	
₪ 274.16	סה"כ לתשלום	לא כולל מע"מ

התפלגות חיוב בש"ח לפי תעו"ז

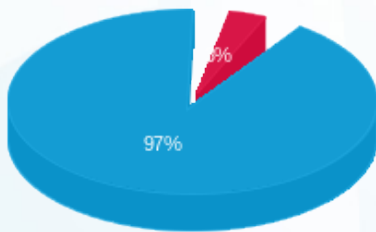

פסגה (₪ 0.97) ■
 גבע (₪ 0.00) ■
 שפל (₪ 27.27) ■

הסטוריית צריכה בקוט"ש

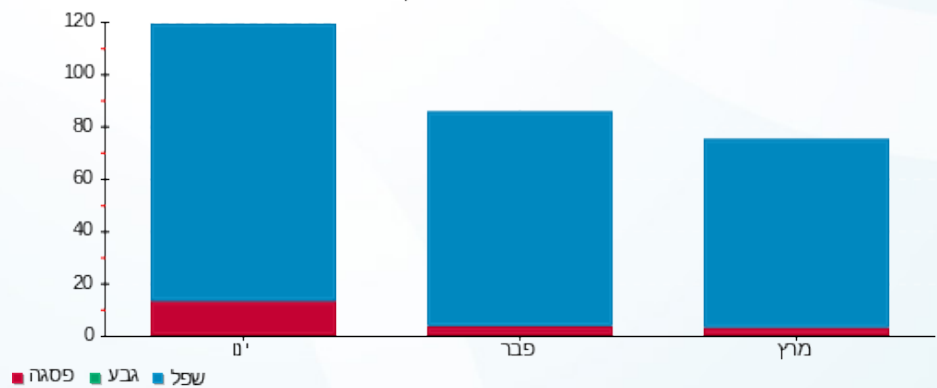



03/04/25 תאריך הפקה:
 31/03/25 תאריך קריאה נוכחית:
 01/03/25 תאריך קריאה קודמת:

שם דייר: בנין C - ק.07 יח' 06 - הדר קלנר
 שם אתר: מרכז עזריאלי חולון

לקוח/ה נכבד/ה, אנו מתכבדים להגיש את חישוב צריכת החשמל לתקופה 01/03/25 - 31/03/25:

בנין C - ק.07 יח' 06 - הדר קלנר - 6 - 16226506(0x0)

סוג תעריף	סוג צריכה	קריאה קודמת	קריאה נוכחית	סה"כ צריכה בקוט"ש	מחיר לקוט"ש בא"ג	סה"כ לתשלום
פרטי חשבון עבור תאריכים:						
777	פסגה	01/03/25	31/03/25	15.40	42.18	6.50 ₪
778	גבע	1,200.60	1,200.60	0.00	0.00	0.00 ₪
779	שפל	5,790.35	5,890.85	100.50	37.80	37.99 ₪

סה"כ לדייר:

פסגה	גבע	שפל	סה"כ	שיא ביקוש
15.40	0.00	100.50	115.90	1.92
₪ 6.50	₪ 0.00	₪ 37.99	₪ 44.48	

סה"כ צריכה
 סה"כ לתשלום

245.92 ₪	תשלום קבוע	
0.00 ₪	תשלום עבור גודל חיבור בKVA (0x0)	
290.40 ₪	סה"כ לתשלום	לא כולל מע"מ

התפלגות חיוב בש"ח לפי תעו"ז

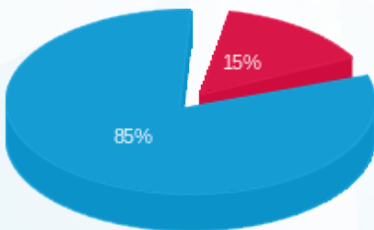

פסגה (6.50 ₪) ■
 גבע (0.00 ₪) ■
 שפל (37.99 ₪) ■

הסטוריית צריכה בקוט"ש

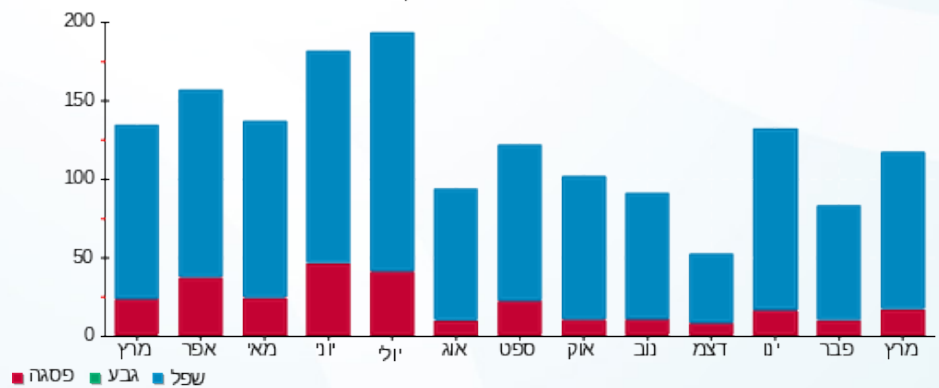

03/04/25 תאריך הפקה:
 31/03/25 תאריך קריאה נוכחית:
 01/03/25 תאריך קריאה קודמת:

שם דייר: בניין C - ק.07 יח' 07 - תדמיר
 שם אתר: מרכז עזריאלי חולון

לקוח/ה נכבד/ה, אנו מתכבדים להגיש את חישוב צריכת החשמל לתקופה 01/03/25 - 31/03/25:

בניין C - ק.07 יח' 07 - תדמיר - 7 - 16226506(0x0)

סוג תעריף	סוג צריכה	קריאה קודמת	קריאה נוכחית	סה"כ צריכה בקוט"ש	מחיר לקוט"ש בא"ג	סה"כ לתשלום
פרטי חשבון עבור תאריכים:						
777	פסגה	01/03/25	31/03/25	70.95	42.18	29.93 ₪
778	גבע	2,026.85	2,026.85	0.00	0.00	0.00 ₪
779	שפל	17,160.35	17,602.00	441.65	37.80	166.94 ₪

סה"כ לדייר:

פסגה	גבע	שפל	סה"כ	שיא ביקוש
70.95	0.00	441.65	512.60	3.73
29.93 ₪	0.00 ₪	166.94 ₪	196.87 ₪	

סה"כ צריכה
 סה"כ לתשלום

245.92 ₪	תשלום קבוע	
0.00 ₪	תשלום עבור גודל חיבור בKVA (0x0)	
442.79 ₪	סה"כ לתשלום	לא כולל מע"מ

התפלגות חיוב בש"ח לפי תעו"ז

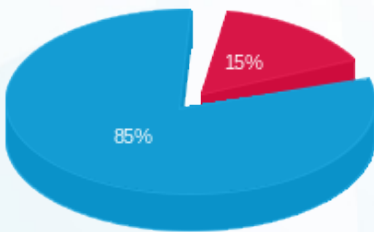

פסגה (29.93 ₪)
 גבע (0.00 ₪)
 שפל (166.94 ₪)

הסטוריית צריכה בקוט"ש

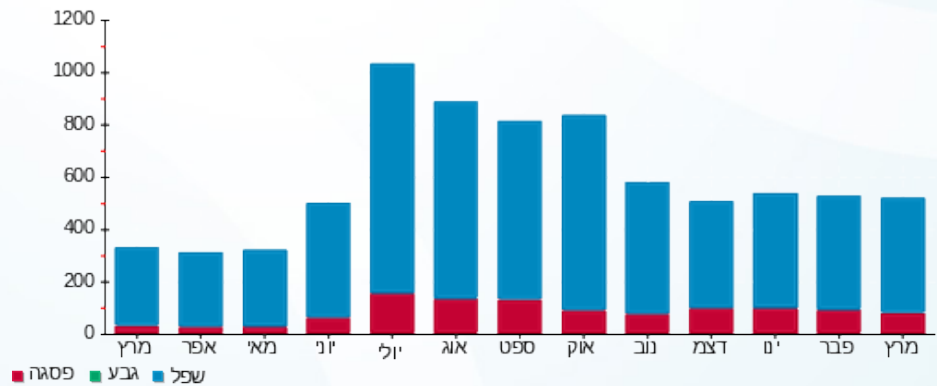

03/04/25 תאריך הפקה:
 31/03/25 תאריך קריאה נוכחית:
 01/03/25 תאריך קריאה קודמת:

שם דייר: בניין C - ק.07 יח' 08- יניב כתב
 שם אתר: מרכז עזריאלי חולון

לקוח/ה נכבד/ה, אנו מתכבדים להגיש את חישוב צריכת החשמל לתקופה 01/03/25 - 31/03/25:

בניין C - ק.07 יח' 08- יניב כתב - 8 - 16226506(0x0)

סה"כ לתשלום	מחיר לקוט"ש בא"ג	סה"כ צריכה בקוט"ש	קריאה נוכחית	קריאה קודמת	סוג צריכה	סוג תעריף
			31/03/25	01/03/25		פרטי חשבון עבור תאריכים:
1.43 ₪	42.18	3.40	6,940.40	6,937.00	פסגה	777
0.00 ₪	0.00	0.00	1,188.70	1,188.70	גבע	778
8.49 ₪	37.80	22.45	5,257.35	5,234.90	שפל	779

סה"כ לדייר:

שיא ביקוש	סה"כ	שפל	גבע	פסגה
1.44	25.85	22.45	0.00	3.40
	9.92 ₪	8.49 ₪	0.00 ₪	1.43 ₪

סה"כ צריכה
 סה"כ לתשלום

245.92 ₪	תשלום קבוע	
0.00 ₪	תשלום עבור גודל חיבור בKVA (0x0)	
255.84 ₪	סה"כ לתשלום	לא כולל מע"מ

התפלגות חיוב בש"ח לפי תעו"ז

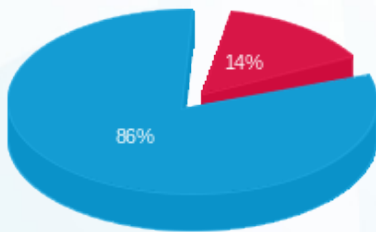

פסגה (1.43 ₪) ■
 גבע (0.00 ₪) ■
 שפל (8.49 ₪) ■

הסטוריית צריכה בקוט"ש

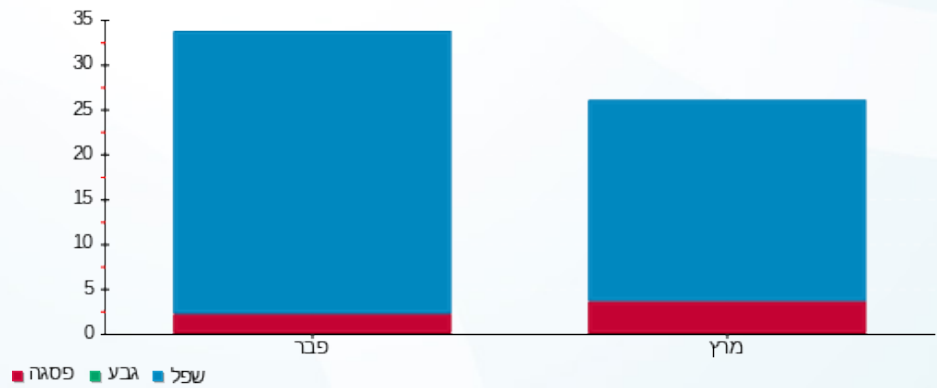



03/04/25

תאריך הפקה:

שם דייר: בניין C - ק.07 יח' 09 - אלמנטס קור בע"מ
שם אתר: מרכז עזריאלי חולון

31/03/25

תאריך קריאה נוכחי:

01/03/25

תאריך קריאה קודמת:

לקוח/ה נכבד/ה, אנו מתכבדים להגיש את חישוב צריכת החשמל לתקופה 01/03/25 - 31/03/25:

בניין C - ק.07 יח' 09 - אלמנטס קור בע"מ - 9 - 16226506(0x0)

סוג תעריף	סוג צריכה	קריאה קודמת	קריאה נוכחית	סה"כ צריכה בקוט"ש	מחיר לקוט"ש בא"ג	סה"כ לתשלום
פרטי חשבון עבור תאריכים:						
777	פסגה	01/03/25	31/03/25	10.85	42.18	4.58 ₪
778	גבע	511.25	511.25	0.00	0.00	0.00 ₪
779	שפל	4,028.60	4,169.70	141.10	37.80	53.34 ₪

סה"כ לדייר:

פסגה	גבע	שפל	סה"כ	שיא ביקוש
10.85	0.00	141.10	151.95	4.61
₪ 4.58	₪ 0.00	₪ 53.34	₪ 57.91	

סה"כ צריכה

סה"כ לתשלום

245.92 ₪	תשלום קבוע	
0.00 ₪	תשלום עבור גודל חיבור בKVA (0x0)	
303.83 ₪	סה"כ לתשלום	לא כולל מע"מ

התפלגות חיוב בש"ח לפי תעו"ז

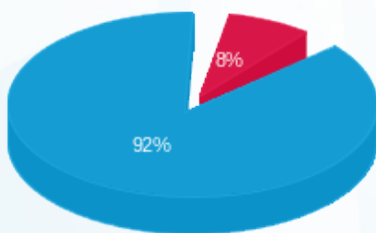

פסגה (₪ 4.58) ■
גבע (₪ 0.00) ■
שפל (₪ 53.34) ■

הסטוריית צריכה בקוט"ש

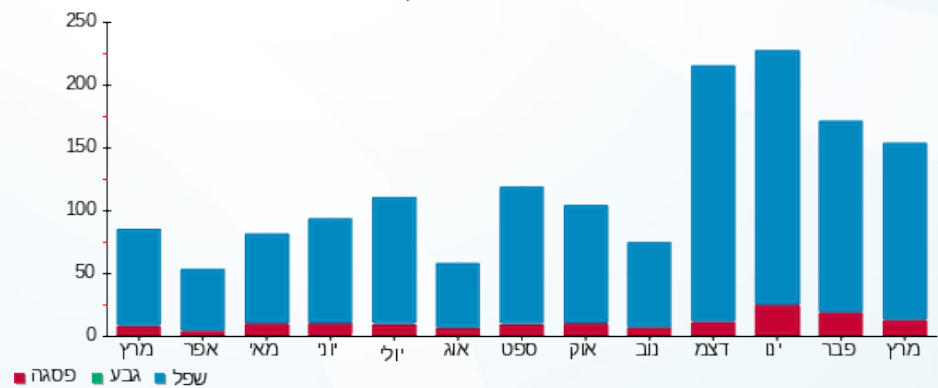

03/04/25 תאריך הפקה:
 31/03/25 תאריך קריאה נוכחית:
 01/03/25 תאריך קריאה קודמת:

שם דייר: בניין C - ק.07 יח' 10 - כאן בינוי
 שם אתר: מרכז עזריאלי חולון

לקוח/ה נכבד/ה, אנו מתכבדים להגיש את חישוב צריכת החשמל לתקופה 01/03/25 - 31/03/25:

בניין C - ק.07 יח' 10 - כאן בינוי - 10 - 16226506(0x0)

סה"כ לתשלום	מחיר לקוט"ש בא"ג	סה"כ צריכה בקוט"ש	קריאה נוכחית	קריאה קודמת	סוג צריכה	סוג תעריף
			31/03/25	01/03/25		פרטי חשבון עבור תאריכים:
18.03 ₪	42.18	42.75	7,983.80	7,941.05	פסגה	777
0.00 ₪	0.00	0.00	1,683.90	1,683.90	גבע	778
103.76 ₪	37.80	274.50	8,129.95	7,855.45	שפל	779

סה"כ לדייר:

שיא ביקוש	סה"כ	שפל	גבע	פסגה
4.69	317.25	274.50	0.00	42.75
	121.79 ₪	103.76 ₪	0.00 ₪	18.03 ₪

סה"כ צריכה
 סה"כ לתשלום

245.92 ₪	תשלום קבוע	
0.00 ₪	תשלום עבור גודל חיבור בKVA (0x0)	
367.71 ₪	סה"כ לתשלום	לא כולל מע"מ

התפלגות חיוב בש"ח לפי תעו"ז

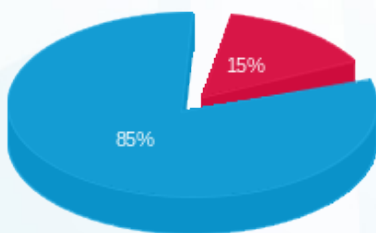

פסגה (18.03 ₪)
 גבע (0.00 ₪)
 שפל (103.76 ₪)

הסטוריית צריכה בקוט"ש

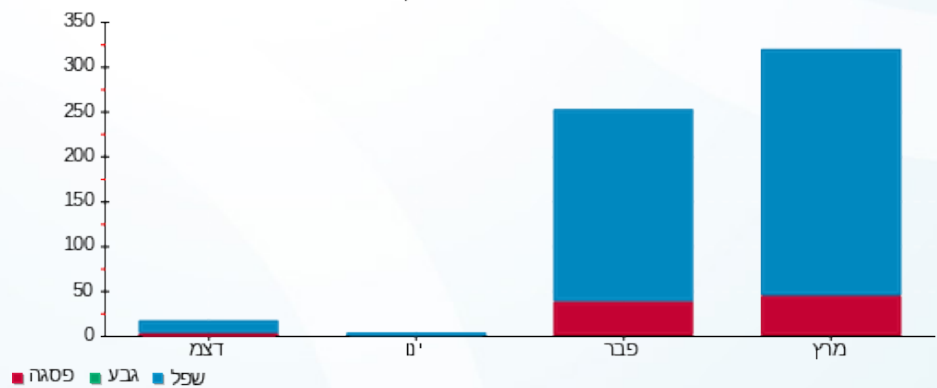

03/04/25 תאריך הפקה:
 31/03/25 תאריך קריאה נוכחית:
 01/03/25 תאריך קריאה קודמת:

שם דייר: בניין C - ק.07 יח' 11 - יונסקרדיט
 שם אתר: מרכז עזריאלי חולון

לקוח/ה נכבד/ה, אנו מתכבדים להגיש את חישוב צריכת החשמל לתקופה 01/03/25 - 31/03/25:

בניין C - ק.07 יח' 11 - יונסקרדיט - 11 - 16226506(0x0)

סוג תעריף	סוג צריכה	קריאה קודמת	קריאה נוכחית	סה"כ צריכה בקוט"ש	מחיר לקוט"ש בא"ג	סה"כ לתשלום
פרטי חשבון עבור תאריכים:						
777	פסגה	01/03/25	31/03/25	90.50	42.18	38.17 ₪
778	גבע	4,097.10	4,097.10	0.00	0.00	0.00 ₪
779	שפל	25,063.40	25,653.65	590.25	37.80	223.11 ₪

סה"כ לדייר:

פסגה	גבע	שפל	סה"כ	שיא ביקוש
90.50	0.00	590.25	680.75	8.46
38.17 ₪	0.00 ₪	223.11 ₪	261.29 ₪	

סה"כ צריכה
 סה"כ לתשלום

245.92 ₪	תשלום קבוע	
0.00 ₪	תשלום עבור גודל חיבור בKVA (0x0)	
507.21 ₪	סה"כ לתשלום	לא כולל מע"מ

התפלגות חיוב בש"ח לפי תעו"ז

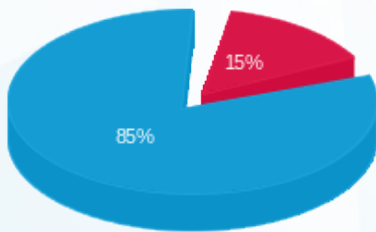

פסגה (38.17 ₪)
 גבע (0.00 ₪)
 שפל (223.11 ₪)

הסטוריית צריכה בקוט"ש

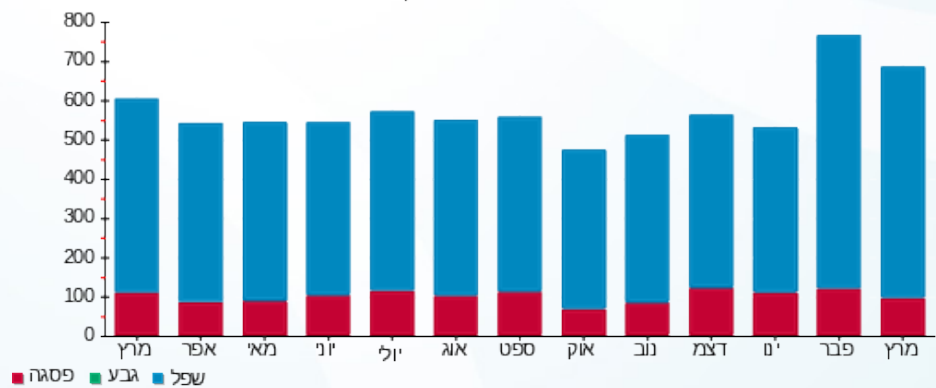

03/04/25 תאריך הפקה:
 31/03/25 תאריך קריאה נוכחית:
 01/03/25 תאריך קריאה קודמת:

שם דייר: בנין C - ק.07 יח' 12 - ריקוטק
 שם אתר: מרכז עזריאלי חולון

לקוח/ה נכבד/ה, אנו מתכבדים להגיש את חישוב צריכת החשמל לתקופה 01/03/25 - 31/03/25:

בנין C - ק.07 יח' 12 - ריקוטק - 16226506(0x0)

סוג תעריף	סוג צריכה	קריאה קודמת	קריאה נוכחית	סה"כ צריכה בקוט"ש	מחיר לקוט"ש בא"ג	סה"כ לתשלום
פרטי חשבון עבור תאריכים:						
777	פסגה	01/03/25	31/03/25	5.55	42.18	2.34 ₪
778	גבע	2,249.25	2,249.25	0.00	0.00	0.00 ₪
779	שפל	12,900.50	13,143.95	243.45	37.80	92.02 ₪

סה"כ לדייר:

פסגה	גבע	שפל	סה"כ	שיא ביקוש
5.55	0.00	243.45	249.00	7.06
2.34 ₪	0.00 ₪	92.02 ₪	94.37 ₪	

סה"כ צריכה
 סה"כ לתשלום

245.92 ₪	תשלום קבוע	
0.00 ₪	תשלום עבור גודל חיבור בKVA (0x0)	
340.29 ₪	סה"כ לתשלום	לא כולל מע"מ

התפלגות חיוב בש"ח לפי תעו"ז

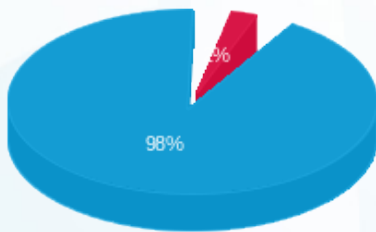

פסגה (2.34 ₪)
 גבע (0.00 ₪)
 שפל (92.02 ₪)

הסטוריית צריכה בקוט"ש

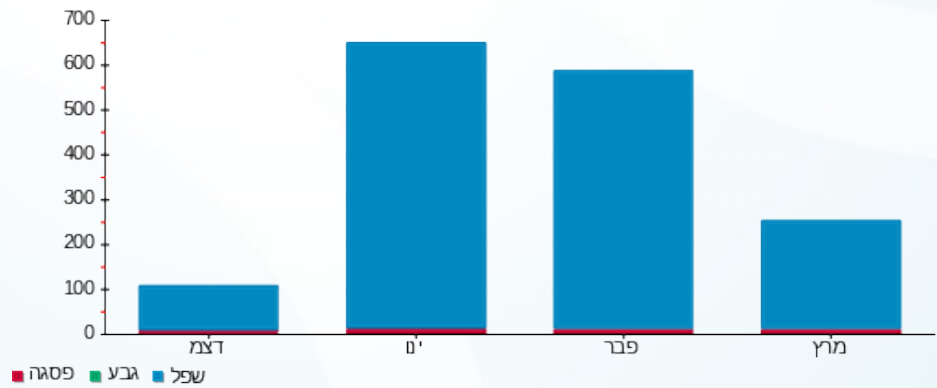



03/04/25

תאריך הפקה:

שם דייר: בניין C - ק.07 יח' 13 - סליס נולאדג' טראנספר
שם אתר: מרכז עזריאלי חולון

31/03/25

תאריך קריאה נוכחית:

01/03/25

תאריך קריאה קודמת:

לקוח/ה נכבד/ה, אנו מתכבדים להגיש את חישוב צריכת החשמל לתקופה 01/03/25 - 31/03/25:

סליס נולאדג' טראנספר - 13 - 16226506(0x0)

סוג תעריף	סוג צריכה	קריאה קודמת	קריאה נוכחית	סה"כ צריכה בקוט"ש	מחיר לקוט"ש בא"ג	סה"כ לתשלום
פרטי חשבון עבור תאריכים:						
777	פסגה	01/03/25	31/03/25	18.00	42.18	7.59 ₪
778	גבע	950.00	950.00	0.00	0.00	0.00 ₪
779	שפל	7,233.05	7,487.65	254.60	37.80	96.24 ₪

סה"כ לדייר:

פסגה	גבע	שפל	סה"כ	שיא ביקוש
18.00	0.00	254.60	272.60	5.68
₪ 7.59	₪ 0.00	₪ 96.24	₪ 103.83	

סה"כ צריכה

סה"כ לתשלום

245.92 ₪	תשלום קבוע	
0.00 ₪	תשלום עבור גודל חיבור בKVA (0x0)	
349.75 ₪	סה"כ לתשלום	לא כולל מע"מ

התפלגות חיוב בש"ח לפי תעו"ז

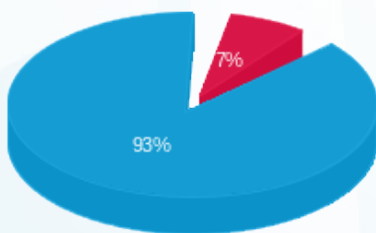

- פסגה (₪ 7.59)
- גבע (₪ 0.00)
- שפל (₪ 96.24)

הסטוריית צריכה בקוט"ש

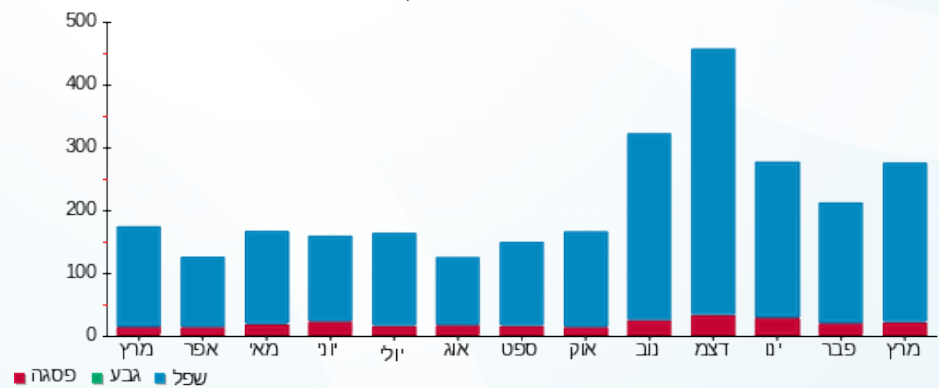



03/04/25

תאריך הפקה:

שם דייר: בניין C - ק.07 יח' 14 - מכון שמיעה צליל וקול
שם אתר: מרכז עזריאלי חולון

31/03/25

תאריך קריאה נוכחי:

01/03/25

תאריך קריאה קודמת:

לקוח/ה נכבד/ה, אנו מתכבדים להגיש את חישוב צריכת החשמל לתקופה 01/03/25 - 31/03/25:

בניין C - ק.07 יח' 14 - מכון שמיעה צליל וקול - 14 - 16226506(0x0)

סוג תעריף	סוג צריכה	קריאה קודמת	קריאה נוכחית	סה"כ צריכה בקוט"ש	מחיר לקוט"ש בא"ג	סה"כ לתשלום
פרטי חשבון עבור תאריכים:						
777	פסגה	01/03/25	31/03/25	17.40	42.18	7.34 ₪
778	גבע	1,969.70	1,969.70	0.00	0.00	0.00 ₪
779	שפל	16,356.80	16,789.70	432.90	37.80	163.64 ₪

סה"כ לדייר:

פסגה	גבע	שפל	סה"כ	שיא ביקוש
17.40	0.00	432.90	450.30	4.52
7.34 ₪	0.00 ₪	163.64 ₪	170.98 ₪	

סה"כ צריכה

סה"כ לתשלום

245.92 ₪	תשלום קבוע	
0.00 ₪	תשלום עבור גודל חיבור בKVA (0x0)	
416.90 ₪	סה"כ לתשלום	לא כולל מע"מ

התפלגות חיוב בש"ח לפי תעו"ז

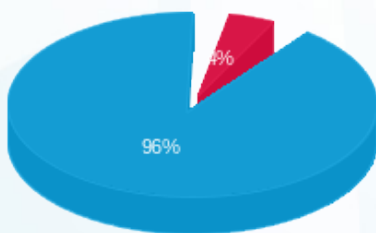

- פסגה (7.34 ₪)
- גבע (0.00 ₪)
- שפל (163.64 ₪)

הסטוריית צריכה בקוט"ש

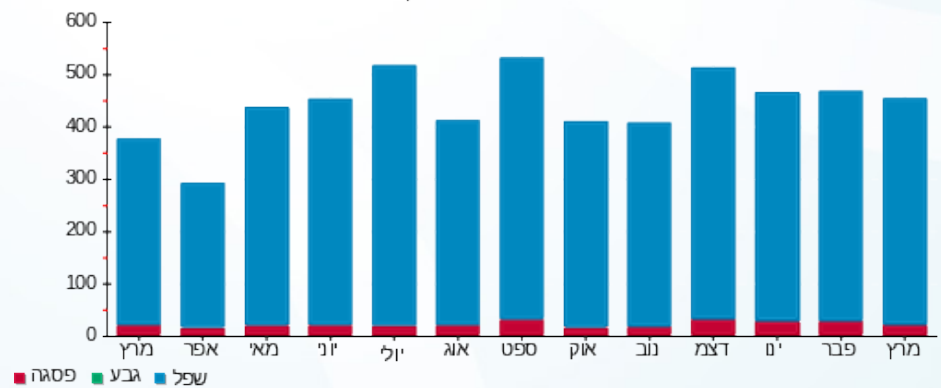



03/04/25

תאריך הפקה:

שם דייר: בניין C - ק.07 יח' 16 - נטסק סיבר קום
שם אתר: מרכז עזריאלי חולון

31/03/25

תאריך קריאה נוכחית:

01/03/25

תאריך קריאה קודמת:

לקוח/ה נכבד/ה, אנו מתכבדים להגיש את חישוב צריכת החשמל לתקופה 01/03/25 - 31/03/25:

בניין C ק.07 יח' 16 - נטסק סיבר קום - 9 - 18029714(0x0)

סוג תעריף	סוג צריכה	קריאה קודמת	קריאה נוכחית	סה"כ צריכה בקוט"ש	מחיר לקוט"ש בא"ג	סה"כ לתשלום
פרטי חשבון עבור תאריכים:						
777	פסגה	01/03/25	31/03/25	31.05	42.18	13.10 ₪
778	גבע	2,456.00	2,456.00	0.00	0.00	0.00 ₪
779	שפל	24,769.40	24,993.35	223.95	37.80	84.65 ₪

סה"כ לדייר:

פסגה	גבע	שפל	סה"כ	שיא ביקוש
31.05	0.00	223.95	255.00	5.71
13.10 ₪	0.00 ₪	84.65 ₪	97.75 ₪	

סה"כ צריכה

סה"כ לתשלום

245.92 ₪	תשלום קבוע	
0.00 ₪	תשלום עבור גודל חיבור בKVA (0x0)	
343.67 ₪	סה"כ לתשלום	לא כולל מע"מ

התפלגות חיוב בש"ח לפי תעו"ז

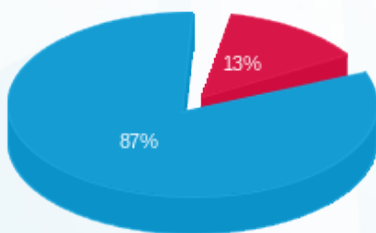

- פסגה (13.10 ₪)
- גבע (0.00 ₪)
- שפל (84.65 ₪)

הסטוריית צריכה בקוט"ש

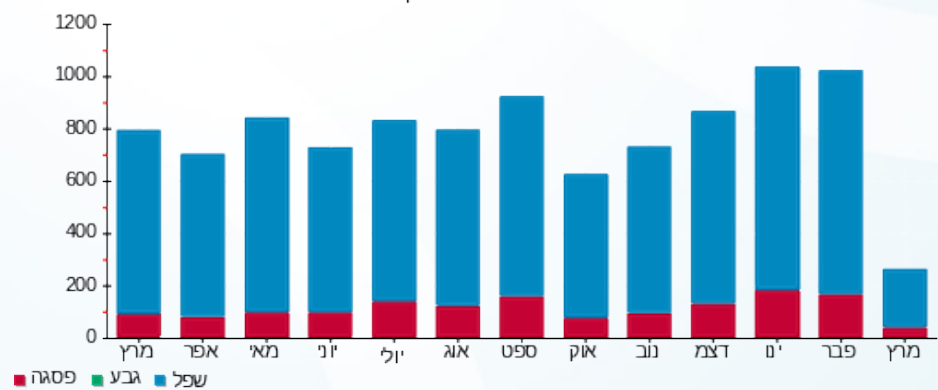

03/04/25 תאריך הפקה:
 31/03/25 תאריך קריאה נוכחית:
 01/03/25 תאריך קריאה קודמת:

שם דייר: בניין C - ק.07 יח' 17 - פנחס פלח
 שם אתר: מרכז עזריאלי חולון

לקוח/ה נכבד/ה, אנו מתכבדים להגיש את חישוב צריכת החשמל לתקופה 01/03/25 - 31/03/25:

בניין C ק.07 יח' 17 - פנחס פלח - 10 - 18029714(0x0)

סוג תעריף	סוג צריכה	קריאה קודמת	קריאה נוכחית	סה"כ צריכה בקוט"ש	מחיר לקוט"ש בא"ג	סה"כ לתשלום
פרטי חשבון עבור תאריכים:						
777	פסגה	01/03/25	31/03/25	77.50	42.18	32.69 ₪
778	גבע	1,018.15	1,018.15	0.00	0.00	0.00 ₪
779	שפל	13,223.95	13,682.30	458.35	37.80	173.26 ₪

סה"כ לדייר:

פסגה	גבע	שפל	סה"כ	שיא ביקוש
77.50	0.00	458.35	535.85	8.12
₪ 32.69	₪ 0.00	₪ 173.26	₪ 205.95	

סה"כ צריכה
 סה"כ לתשלום

245.92 ₪	תשלום קבוע	
0.00 ₪	תשלום עבור גודל חיבור בKVA (0x0)	
451.87 ₪	סה"כ לתשלום	לא כולל מע"מ

התפלגות חיוב בש"ח לפי תעו"ז

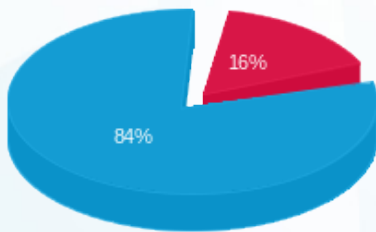

פסגה (₪ 32.69)
 גבע (₪ 0.00)
 שפל (₪ 173.26)

הסטוריית צריכה בקוט"ש

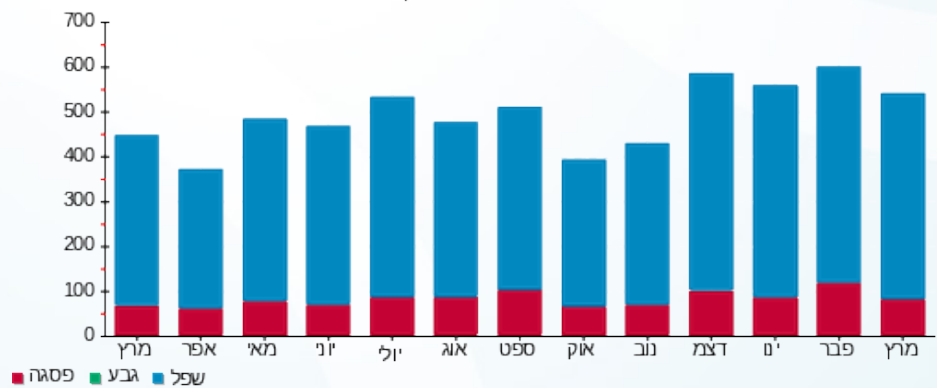



03/04/25

תאריך הפקה:

שם דייר: בניין C - ק.07 יח' 18 - פנחס פלח
שם אתר: מרכז עזריאלי חולון

31/03/25

תאריך קריאה נוכחית:

01/03/25

תאריך קריאה קודמת:

לקוח/ה נכבד/ה, אנו מתכבדים להגיש את חישוב צריכת החשמל לתקופה 01/03/25 - 31/03/25:

בניין C - ק.07 יח' 18 - פנחס פלח - 11 - 18029714(0x0)

סוג תעריף	סוג צריכה	קריאה קודמת	קריאה נוכחית	סה"כ צריכה בקוט"ש	מחיר לקוט"ש בא"ג	סה"כ לתשלום
פרטי חשבון עבור תאריכים:						
777	פסגה	01/03/25	31/03/25	18.40	42.18	7.76 ₪
778	גבע	391.45	391.45	0.00	0.00	0.00 ₪
779	שפל	5,754.20	5,943.85	189.65	37.80	71.69 ₪

סה"כ לדייר:

פסגה	גבע	שפל	סה"כ	שיא ביקוש
18.40	0.00	189.65	208.05	3.01
₪ 7.76	₪ 0.00	₪ 71.69	₪ 79.45	

סה"כ צריכה

סה"כ לתשלום

245.92 ₪	תשלום קבוע	
0.00 ₪	תשלום עבור גודל חיבור בKVA (0x0)	
325.37 ₪	סה"כ לתשלום	לא כולל מע"מ

התפלגות חיוב בש"ח לפי תעו"ז

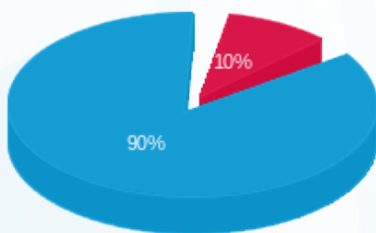

- פסגה (7.76 ₪)
- גבע (0.00 ₪)
- שפל (71.69 ₪)

הסטוריית צריכה בקוט"ש

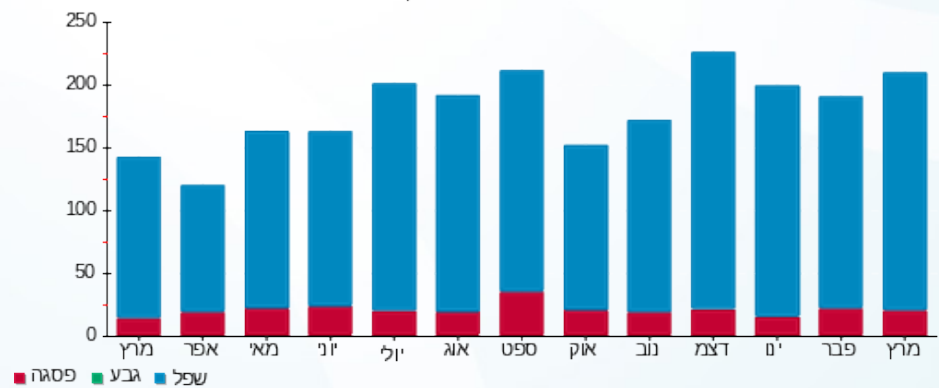

03/04/25

תאריך הפקה:

שם דייר: בניין C - ק.07 יח' 19 - עינב משה ובן שמחון מעין - בוטיק

31/03/25

תאריך קריאה נוכחי:

שם אתר: מרכז עזריאלי חולון

01/03/25

תאריך קריאה קודמת:

לקוח/ה נכבד/ה, אנו מתכבדים להגיש את חישוב צריכת החשמל לתקופה 01/03/25 - 31/03/25:

בניין C - ק.07 יח' 19 - עינב משה ובן שמחון מעין - בוטיק - 12 - 18029714(0x0)

סוג תעריף	סוג צריכה	קריאה קודמת	קריאה נוכחית	סה"כ צריכה בקוט"ש	מחיר לקוט"ש בא"ג	סה"כ לתשלום
פרטי חשבון עבור תאריכים:						
777	פסגה	01/03/25	31/03/25	14.00	42.18	5.91 ₪
778	גבע	497.70	497.70	0.00	0.00	0.00 ₪
779	שפל	10,302.00	10,659.25	357.25	37.80	135.04 ₪

סה"כ לדייר:

פסגה	גבע	שפל	סה"כ	שיא ביקוש
14.00	0.00	357.25	371.25	6.27
5.91 ₪	0.00 ₪	135.04 ₪	140.95 ₪	

סה"כ צריכה

סה"כ לתשלום

245.92 ₪	תשלום קבוע	
0.00 ₪	תשלום עבור גודל חיבור בKVA (0x0)	
386.87 ₪	סה"כ לתשלום	לא כולל מע"מ

התפלגות חיוב בש"ח לפי תעו"ז

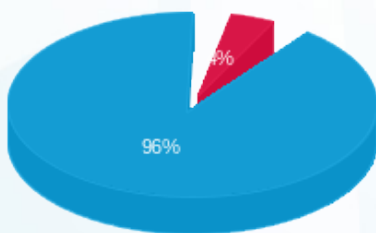

- פסגה (5.91 ₪) - 96%
- גבע (0.00 ₪) - 0%
- שפל (135.04 ₪) - 4%

הסטוריית צריכה בקוט"ש

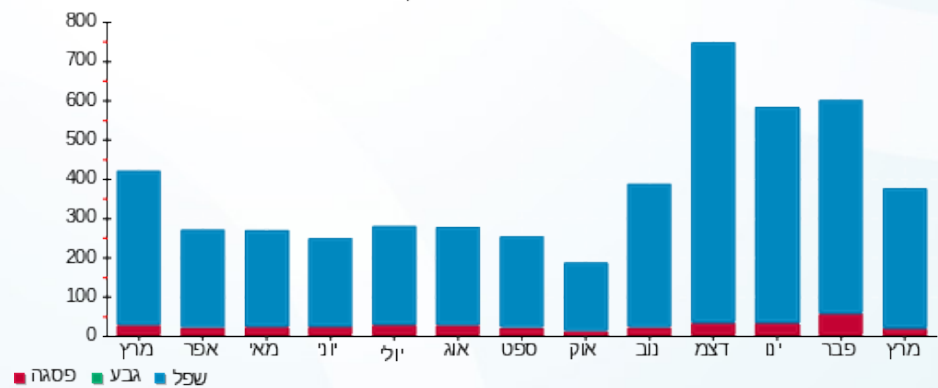



03/04/25

תאריך הפקה:

שם דייר: בניין C - ק.08 - הרץ

31/03/25

תאריך קריאה נוכחית:

שם אתר: מרכז עזריאלי חולון

01/03/25

תאריך קריאה קודמת:

לקוח/ה נכבד/ה, אנו מתכבדים להגיש את חישוב צריכת החשמל לתקופה 01/03/25 - 31/03/25:

בניין C - ק.08 - הרץ - 1 - 17013948(3x400)

סוג תעריף	סוג צריכה	קריאה קודמת	קריאה נוכחית	סה"כ צריכה בקוט"ש	מחיר לקוט"ש בא"ג	סה"כ לתשלום
פרטי חשבון עבור תאריכים:						
777	פסגה	01/03/25	31/03/25	1,857.70	42.18	783.58 ₪
778	גבע	126,428.60	126,428.60	0.00	0.00	0.00 ₪
779	שפל	689,781.72	701,496.12	11,714.40	37.80	4,428.04 ₪

סה"כ לדייר:

פסגה	גבע	שפל	סה"כ	שיא ביקוש
1,857.70	0.00	11,714.40	13,572.10	
783.58 ₪	0.00 ₪	4,428.04 ₪	5,211.62 ₪	

סה"כ צריכה

סה"כ לתשלום

245.92 ₪	תשלום קבוע	
82.98 ₪	תשלום עבור גודל חיבור בKVA (3x400)	
5,540.52 ₪	סה"כ לתשלום	לא כולל מע"מ

התפלגות חיוב בש"ח לפי תעו"ז

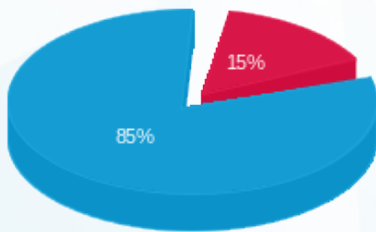

- פסגה (783.58 ₪) - 85%
- גבע (0.00 ₪) - 15%
- שפל (4,428.04 ₪) - 0%

הסטוריית צריכה בקוט"ש

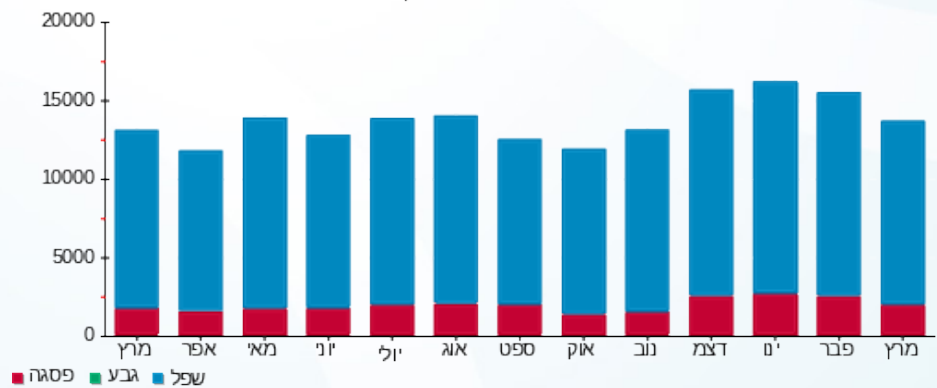

03/04/25 תאריך הפקה:
 31/03/25 תאריך קריאה נוכחית:
 01/03/25 תאריך קריאה קודמת:

שם דייר: בניין C - ק.09 - בנק דיסקונט
 שם אתר: מרכז עזריאלי חולון

לקוח/ה נכבד/ה, אנו מתכבדים להגיש את חישוב צריכת החשמל לתקופה 01/03/25 - 31/03/25:

בנק דיסקונט - 1 - 16193912(3x200)

סוג תעריף	סוג צריכה	קריאה קודמת	קריאה נוכחית	סה"כ צריכה בקוט"ש	מחיר לקוט"ש בא"ג	סה"כ לתשלום
פרטי חשבון עבור תאריכים:						
777	פסגה	01/03/25	31/03/25	651.60	42.18	274.84 ₪
778	גבע	35,224.20	35,224.20	0.00	0.00	0.00 ₪
779	שפל	203,347.00	207,049.20	3,702.20	37.80	1,399.43 ₪

סה"כ לדייר:

פסגה	גבע	שפל	סה"כ	שיא ביקוש
651.60	0.00	3,702.20	4,353.80	32.29
274.84 ₪	0.00 ₪	1,399.43 ₪	1,674.28 ₪	

סה"כ צריכה
 סה"כ לתשלום

245.92 ₪	תשלום קבוע	
41.49 ₪	תשלום עבור גודל חיבור בKVA (3x200)	
1,961.69 ₪	סה"כ לתשלום	לא כולל מע"מ

התפלגות חיוב בש"ח לפי תע"ז

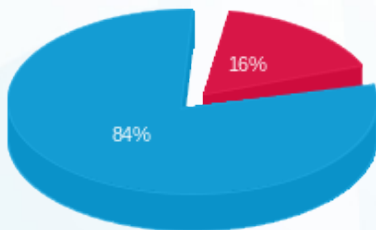

■ פסגה (274.84 ₪)
 ■ גבע (0.00 ₪)
 ■ שפל (1,399.43 ₪)

הסטוריית צריכה בקוט"ש

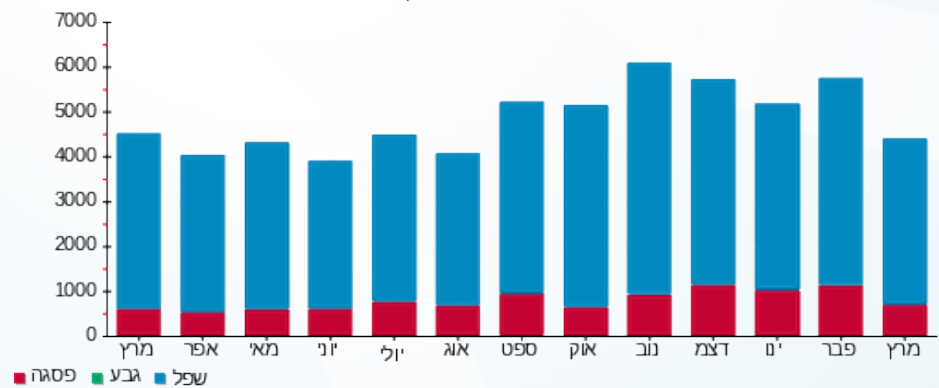



03/04/25 תאריך הפקה:
 31/03/25 תאריך קריאה נוכחית:
 01/03/25 תאריך קריאה קודמת:

שם דייר: בניין C - ק.09 - בנק הפועלים
 שם אתר: מרכז עזריאלי חולון

לקוח/ה נכבד/ה, אנו מתכבדים להגיש את חישוב צריכת החשמל לתקופה 01/03/25 - 31/03/25:

בניין C בנק הפועלים ק.9 - 3 - 16193912(3x200)

סוג תעריף	סוג צריכה	קריאה קודמת	קריאה נוכחית	סה"כ צריכה בקוט"ש	מחיר לקוט"ש בא"ג	סה"כ לתשלום
פרטי חשבון עבור תאריכים:						
777	פסגה	01/03/25	31/03/25	93.60	42.18	39.48 ₪
778	גבע	32,768.00	32,768.00	0.00	0.00	0.00 ₪
779	שפל	161,950.80	162,504.60	553.80	37.80	209.34 ₪

סה"כ לדיר:

פסגה	גבע	שפל	סה"כ	שיא ביקוש
93.60	0.00	553.80	647.40	5.85
39.48 ₪	0.00 ₪	209.34 ₪	248.82 ₪	

סה"כ צריכה
 סה"כ לתשלום

245.92 ₪	תשלום קבוע	
41.49 ₪	תשלום עבור גודל חיבור בKVA (3x200)	
536.23 ₪	סה"כ לתשלום	לא כולל מע"מ

התפלגות חיוב בש"ח לפי תעו"ז

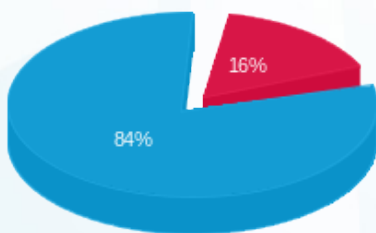

פסגה (39.48 ₪)
 גבע (0.00 ₪)
 שפל (209.34 ₪)

הסטוריית צריכה בקוט"ש

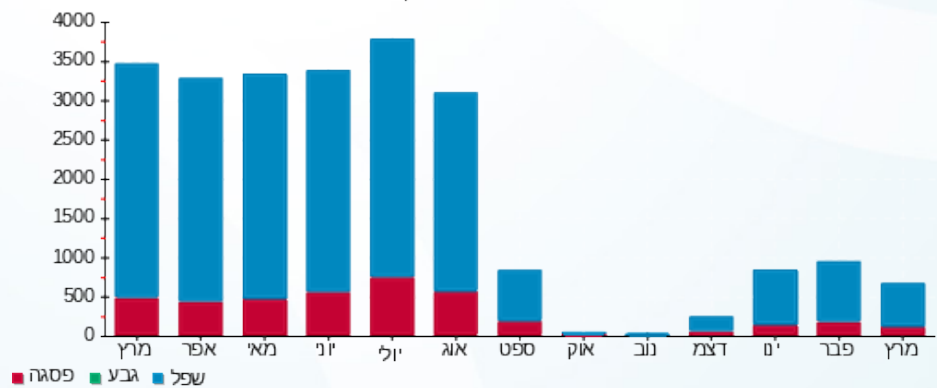

03/04/25 תאריך הפקה:
 31/03/25 תאריך קריאה נוכחית:
 01/03/25 תאריך קריאה קודמת:

שם דייר: בניין C - ק.09 - כופי טבקה
 שם אתר: מרכז עזריאלי חולון

לקוח/ה נכבד/ה, אנו מתכבדים להגיש את חישוב צריכת החשמל לתקופה 01/03/25 - 31/03/25:

כופי טבקה - 2 - 16193912(3x63)

סוג תעריף	סוג צריכה	קריאה קודמת	קריאה נוכחית	סה"כ צריכה בקוט"ש	מחיר לקוט"ש בא"ג	סה"כ לתשלום
פרטי חשבון עבור תאריכים:						
777	פסגה	01/03/25	31/03/25	60.80	42.18	25.65 ₪
778	גבע	1,627.20	1,627.20	0.00	0.00	0.00 ₪
779	שפל	15,293.60	15,658.80	365.20	37.80	138.05 ₪

סה"כ לדייר:

פסגה	גבע	שפל	סה"כ	שיא ביקוש
60.80	0.00	365.20	426.00	3.01
25.65 ₪	0.00 ₪	138.05 ₪	163.69 ₪	

סה"כ צריכה
 סה"כ לתשלום

245.92 ₪	תשלום קבוע	
13.07 ₪	תשלום עבור גודל חיבור בKVA (3x63)	
422.68 ₪	סה"כ לתשלום	לא כולל מע"מ

התפלגות חיוב בש"ח לפי תע"ז

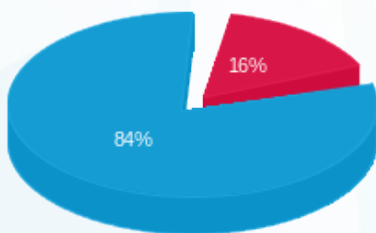

פסגה (25.65 ₪)
 גבע (0.00 ₪)
 שפל (138.05 ₪)

הסטוריית צריכה בקוט"ש

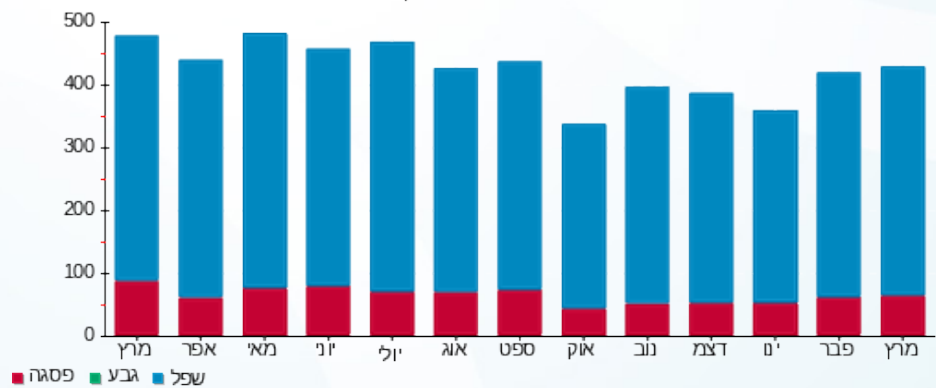

03/04/25 תאריך הפקה:
 31/03/25 תאריך קריאה נוכחית:
 01/03/25 תאריך קריאה קודמת:

שם דייר: בניין C - ק.09 - פרמיום מגורים
 שם אתר: מרכז עזריאלי חולון

לקוח/ה נכבד/ה, אנו מתכבדים להגיש את חישוב צריכת החשמל לתקופה 01/03/25 - 31/03/25:

בניין C פרמיום מגורים ק. 9 - 4 - 16193912(3x63)

סוג תעריף	סוג צריכה	קריאה קודמת	קריאה נוכחית	סה"כ צריכה בקוט"ש	מחיר לקוט"ש בא"ג	סה"כ לתשלום
פרטי חשבון עבור תאריכים:						
777	פסגה	01/03/25	31/03/25	27.30	42.18	11.52 ₪
778	גבע	2,396.50	2,396.50	0.00	0.00	0.00 ₪
779	שפל	14,471.90	14,657.80	185.90	37.80	70.27 ₪

סה"כ לדייר:

פסגה	גבע	שפל	סה"כ	שיא ביקוש
27.30	0.00	185.90	213.20	66.52
11.52 ₪	0.00 ₪	70.27 ₪	81.79 ₪	

סה"כ צריכה
 סה"כ לתשלום

245.92 ₪	תשלום קבוע	
13.07 ₪	תשלום עבור גודל חיבור בKVA (3x63)	
340.77 ₪	סה"כ לתשלום	לא כולל מע"מ

התפלגות חיוב בש"ח לפי תעו"ז

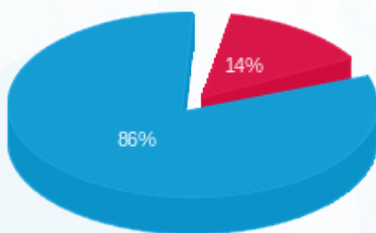

פסגה (11.52 ₪)
 גבע (0.00 ₪)
 שפל (70.27 ₪)

הסטוריית צריכה בקוט"ש

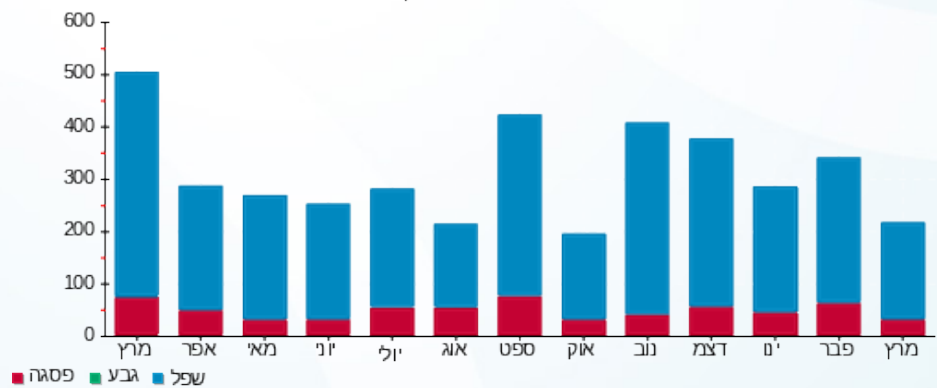



03/04/25

תאריך הפקדה:

שם דייר: בניין C - ק.10 - בנק הפועלים
שם אתר: מרכז עזריאלי חולון

31/03/25

תאריך קריאה נוכחית:

01/03/25

תאריך קריאה קודמת:

לקוח/ה נכבד/ה, אנו מתכבדים להגיש את חישוב צריכת החשמל לתקופה 01/03/25 - 31/03/25:

בנק הפועלים קומה 10 - 17013965 (3x160)

סוג תעריף	סוג צריכה	קריאה קודמת	קריאה נוכחית	סה"כ צריכה בקוט"ש	מחיר לקוט"ש בא"ג	סה"כ לתשלום
פרטי חשבון עבור תאריכים:						
777	פסגה	01/03/25	31/03/25	1,654.80	42.18	697.99 ₪
778	גבע	125,873.79	125,873.79	0.00	0.00	0.00 ₪
779	שפל	570,787.10	579,604.60	8,817.50	37.80	3,333.02 ₪

סה"כ לדייר:

פסגה	גבע	שפל	סה"כ	שיא ביקוש
1,654.80	0.00	8,817.50	10,472.30	
697.99 ₪	0.00 ₪	3,333.02 ₪	4,031.01 ₪	

סה"כ צריכה

סה"כ לתשלום

245.92 ₪	תשלום קבוע	
33.19 ₪	תשלום עבור גודל חיבור בKVA (3x160)	
4,310.12 ₪	סה"כ לתשלום	לא כולל מע"מ

התפלגות חיוב בש"ח לפי תע"ז

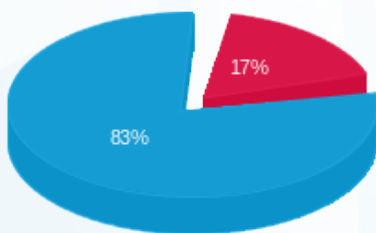

- פסגה (697.99 ₪) - 17%
- גבע (0.00 ₪) - 0%
- שפל (3,333.02 ₪) - 83%

הסטוריית צריכה בקוט"ש

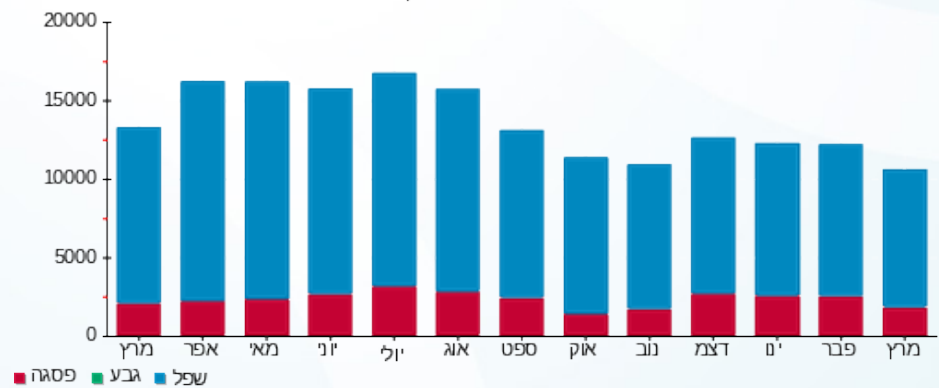



03/04/25 תאריך הפקה:
 31/03/25 תאריך קריאה נוכחי:
 01/03/25 תאריך קריאה קודמת:

שם דייר: בניין C - ק.11 יח' 02 - אורון נדל"ן
 שם אתר: מרכז עזריאלי חולון

לקוח/ה נכבד/ה, אנו מתכבדים להגיש את חישוב צריכת החשמל לתקופה 01/03/25 - 31/03/25:

בניין C - ק.11 יח' 02 - אורון נדל"ן - 1 - 18029709 (3x25)

סוג תעריף	סוג צריכה	קריאה קודמת	קריאה נוכחית	סה"כ צריכה בקוט"ש	מחיר לקוט"ש בא"ג	סה"כ לתשלום
פרטי חשבון עבור תאריכים:						
777	פסגה	01/03/25	31/03/25	53.30	42.18	22.48 ₪
778	גבע	2,119.60	2,119.60	0.00	0.00	0.00 ₪
779	שפל	13,530.90	13,862.70	331.80	37.80	125.42 ₪

סה"כ לדייר:

פסגה	גבע	שפל	סה"כ	שיא ביקוש
53.30	0.00	331.80	385.10	4.61
22.48 ₪	0.00 ₪	125.42 ₪	147.90 ₪	

סה"כ צריכה
 סה"כ לתשלום

245.92 ₪	תשלום קבוע	
5.19 ₪	תשלום עבור גודל חיבור בKVA (3x25)	
399.01 ₪	סה"כ לתשלום	לא כולל מע"מ

התפלגות חיוב בש"ח לפי תעו"ז

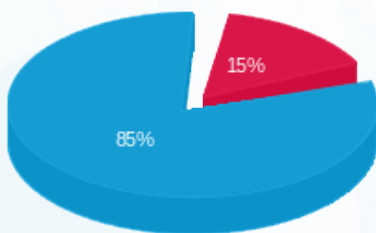

פסגה (22.48 ₪)
 גבע (0.00 ₪)
 שפל (125.42 ₪)

הסטוריית צריכה בקוט"ש

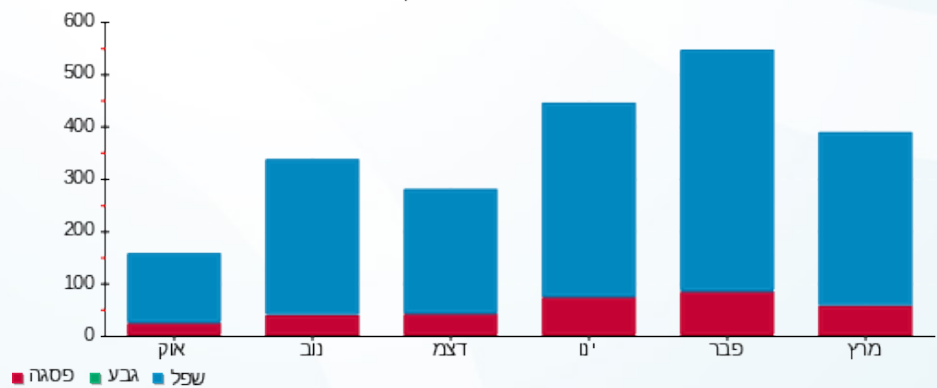



03/04/25 תאריך הפקה:
 31/03/25 תאריך קריאה נוכחית:
 01/03/25 תאריך קריאה קודמת:

שם דייר: בניין C - ק.11 יח' 03 - אורון נדל"ן
 שם אתר: מרכז עזריאלי חולון

לקוח/ה נכבד/ה, אנו מתכבדים להגיש את חישוב צריכת החשמל לתקופה 01/03/25 - 31/03/25:

בניין C - ק.11 יח' 03 - אורון נדל"ן - 2 - 18029709(3x40)

סוג תעריף	סוג צריכה	קריאה קודמת	קריאה נוכחית	סה"כ צריכה בקוט"ש	מחיר לקוט"ש בא"ג	סה"כ לתשלום
פרטי חשבון עבור תאריכים:						
777	פסגה	01/03/25	31/03/25	43.30	42.18	18.26 ₪
778	גבע	1,881.30	1,881.30	0.00	0.00	0.00 ₪
779	שפל	12,330.70	12,698.70	368.00	37.80	139.10 ₪

סה"כ לדייר:

פסגה	גבע	שפל	סה"כ	שיא ביקוש
43.30	0.00	368.00	411.30	4.40
18.26 ₪	0.00 ₪	139.10 ₪	157.37 ₪	

סה"כ צריכה
 סה"כ לתשלום

245.92 ₪	תשלום קבוע	
8.30 ₪	תשלום עבור גודל חיבור בKVA (3x40)	
411.59 ₪	סה"כ לתשלום	לא כולל מע"מ

התפלגות חיוב בש"ח לפי תע"ז

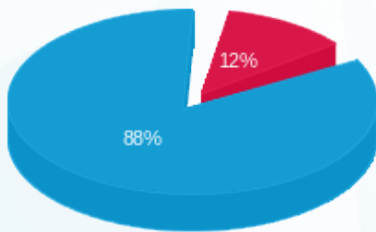

■ פסגה (18.26 ₪)
 ■ גבע (0.00 ₪)
 ■ שפל (139.10 ₪)

הסטוריית צריכה בקוט"ש

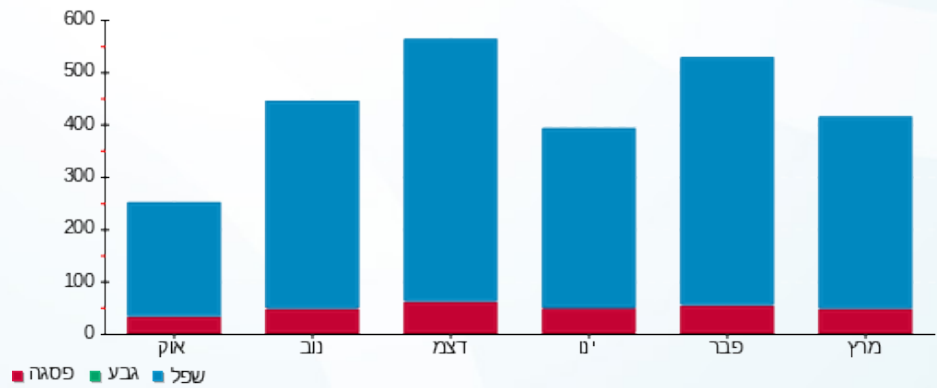



03/04/25

תאריך הפקה:

שם דייר: בניין C - ק.11 יח' 04 - מומנטום טרייד בע"מ
שם אתר: מרכז עזריאלי חולון

31/03/25

תאריך קריאה נוכחי:

01/03/25

תאריך קריאה קודמת:

לקוח/ה נכבד/ה, אנו מתכבדים להגיש את חישוב צריכת החשמל לתקופה 01/03/25 - 31/03/25:

בניין C - ק.11 יח' 04 - מומנטום טרייד בע"מ - 3 - 18029709 (3x25)

סוג תעריף	סוג צריכה	קריאה קודמת	קריאה נוכחית	סה"כ צריכה בקוט"ש	מחיר לקוט"ש בא"ג	סה"כ לתשלום
פרטי חשבון עבור תאריכים:						
777	פסגה	01/03/25	31/03/25	1.70	42.18	0.72 ₪
778	גבע	192.10	192.10	0.00	0.00	0.00 ₪
779	שפל	3,535.50	3,560.70	25.20	37.80	9.53 ₪

סה"כ לדייר:

פסגה	גבע	שפל	סה"כ	שיא ביקוש
1.70	0.00	25.20	26.90	5.28
0.72 ₪	0.00 ₪	9.53 ₪	10.24 ₪	

סה"כ צריכה

סה"כ לתשלום

245.92 ₪	תשלום קבוע	
5.19 ₪	תשלום עבור גודל חיבור בKVA (3x25)	
261.35 ₪	סה"כ לתשלום	לא כולל מע"מ

התפלגות חיוב בש"ח לפי תעו"ז

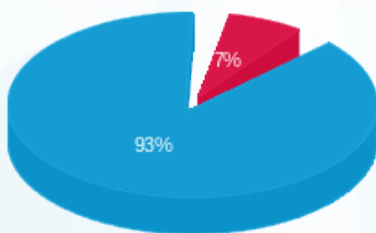

- פסגה (0.72 ₪) - 93%
- גבע (0.00 ₪) - 7%
- שפל (9.53 ₪) - 0%

הסטוריית צריכה בקוט"ש

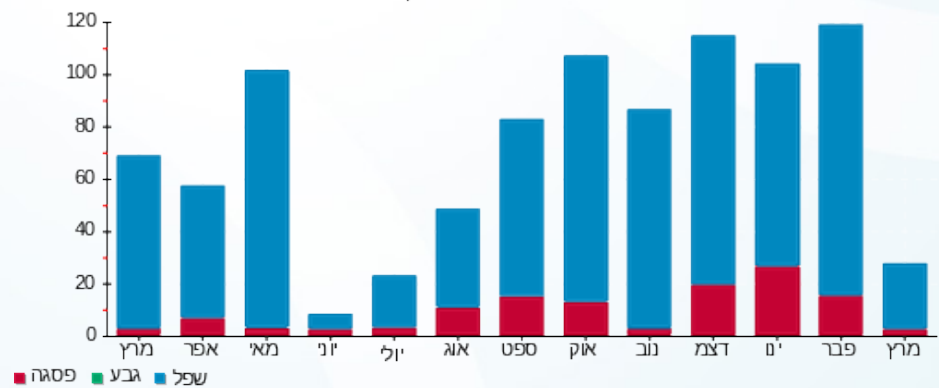



03/04/25

תאריך הפקה:

שם דייר: בניין C - ק.11 יח' 05 -חדרי המלח ש.ל.כ.
שם אתר: מרכז עזריאלי חולון

31/03/25

תאריך קריאה נוכחית:

01/03/25

תאריך קריאה קודמת:

לקוח/ה נכבד/ה, אנו מתכבדים להגיש את חישוב צריכת החשמל לתקופה 01/03/25 - 31/03/25:

בניין C - ק.11 יח' 05 -חדרי המלח ש.ל.כ - 4 - 18029709(3x25)

סוג תעריף	סוג צריכה	קריאה קודמת	קריאה נוכחית	סה"כ צריכה בקוט"ש	מחיר לקוט"ש בא"ג	סה"כ לתשלום
פרטי חשבון עבור תאריכים:						
777	פסגה	01/03/25	31/03/25	25.80	42.18	10.88 ₪
778	גבע	413.40	413.40	0.00	0.00	0.00 ₪
779	שפל	3,656.40	3,812.70	156.30	37.80	59.08 ₪

סה"כ לדייר:

פסגה	גבע	שפל	סה"כ	שיא ביקוש
25.80	0.00	156.30	182.10	4.08
10.88 ₪	0.00 ₪	59.08 ₪	69.96 ₪	

סה"כ צריכה

סה"כ לתשלום

245.92 ₪	תשלום קבוע	
5.19 ₪	תשלום עבור גודל חיבור בKVA (3x25)	
321.07 ₪	סה"כ לתשלום	לא כולל מע"מ

התפלגות חיוב בש"ח לפי תעו"ז

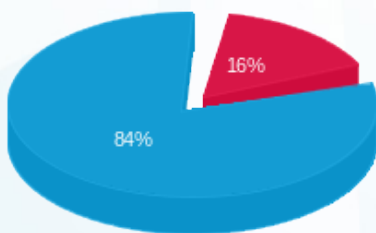

- פסגה (10.88 ₪)
- גבע (0.00 ₪)
- שפל (59.08 ₪)

הסטוריית צריכה בקוט"ש

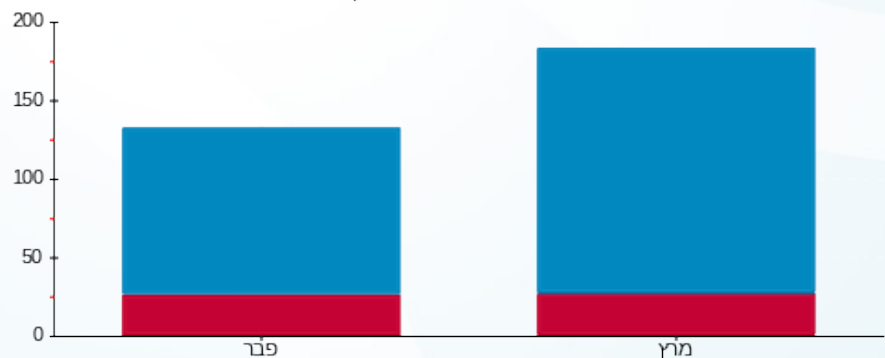

- פסגה
- גבע
- שפל





03/04/25

תאריך הפקדה:

שם דייר: בניין C - ק.11 יח' 06 - נמרוד דניאל (פוליגרף)

31/03/25

תאריך קריאה נוכחי:

שם אתר: מרכז עזריאלי חולון

01/03/25

תאריך קריאה קודמת:

לקוח/ה נכבד/ה, אנו מתכבדים להגיש את חישוב צריכת החשמל לתקופה 01/03/25 - 31/03/25:

בניין C - ק.11 יח' 06 - נמרוד דניאל (פוליגרף) - 5 - 18029709(3x25)

סוג תעריף	סוג צריכה	קריאה קודמת	קריאה נוכחית	סה"כ צריכה בקוט"ש	מחיר לקוט"ש בא"ג	סה"כ לתשלום
פרטי חשבון עבור תאריכים:						
777	פסגה	01/03/25	31/03/25	14.10	42.18	5.95 ₪
778	גבע	214.00	214.00	0.00	0.00	0.00 ₪
779	שפל	3,345.50	3,420.50	75.00	37.80	28.35 ₪

סה"כ לדיר:

פסגה	גבע	שפל	סה"כ	שיא ביקוש
14.10	0.00	75.00	89.10	0.95
5.95 ₪	0.00 ₪	28.35 ₪	34.30 ₪	

סה"כ צריכה

סה"כ לתשלום

245.92 ₪	תשלום קבוע	
5.19 ₪	תשלום עבור גודל חיבור בKVA (3x25)	
285.40 ₪	סה"כ לתשלום	לא כולל מע"מ

התפלגות חיוב בש"ח לפי תעו"ז

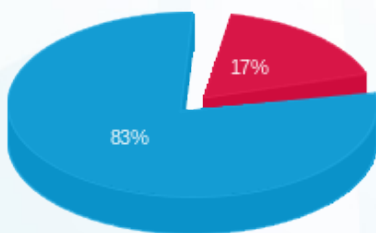

פסגה (5.95 ₪) ■
גבע (0.00 ₪) ■
שפל (28.35 ₪) ■

הסטוריית צריכה בקוט"ש

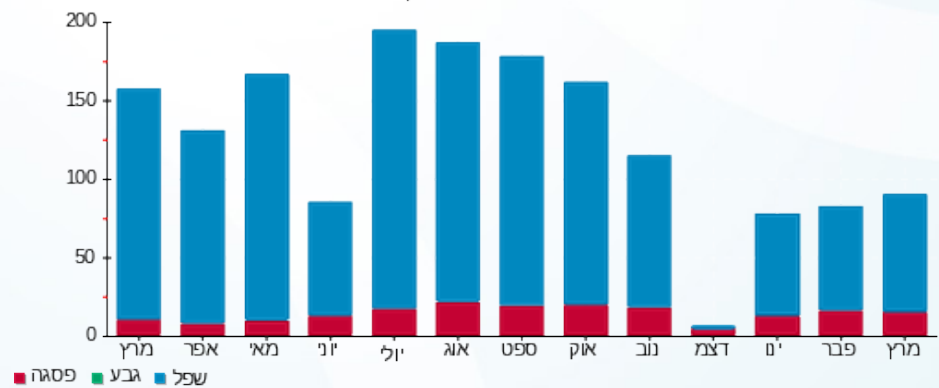

פסגה ■ גבע ■ שפל





03/04/25 תאריך הפקה:
 31/03/25 תאריך קריאה נוכחית:
 01/03/25 תאריך קריאה קודמת:

שם דייר: בניין C - ק.11 יח' 07 - צוות בראון
 שם אתר: מרכז עזריאלי חולון

לקוח/ה נכבד/ה, אנו מתכבדים להגיש את חישוב צריכת החשמל לתקופה 01/03/25 - 31/03/25:

בניין C - ק.11 יח' 07 - צוות בראון - 6 - 18029709 (3x25)

סוג תעריף	סוג צריכה	קריאה קודמת	קריאה נוכחית	סה"כ צריכה בקוט"ש	מחיר לקוט"ש בא"ג	סה"כ לתשלום
פרטי חשבון עבור תאריכים:						
777	פסגה	01/03/25	31/03/25	27.00	42.18	11.39 ₪
778	גבע	426.10	426.10	0.00	0.00	0.00 ₪
779	שפל	8,298.80	8,599.10	300.30	37.80	113.51 ₪

סה"כ לדייר:

פסגה	גבע	שפל	סה"כ	שיא ביקוש
27.00	0.00	300.30	327.30	5.27
11.39 ₪	0.00 ₪	113.51 ₪	124.90 ₪	

סה"כ צריכה
 סה"כ לתשלום

245.92 ₪	תשלום קבוע
5.19 ₪	תשלום עבור גודל חיבור בKVA (3x25)
376.01 ₪	סה"כ לתשלום

לא כולל מע"מ

התפלגות חיוב בש"ח לפי תעו"ז

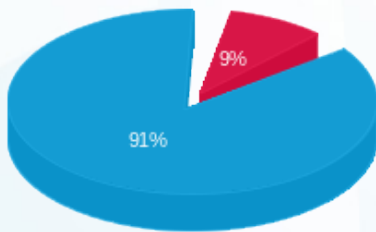

פסגה (11.39 ₪)
 גבע (0.00 ₪)
 שפל (113.51 ₪)

הסטוריית צריכה בקוט"ש

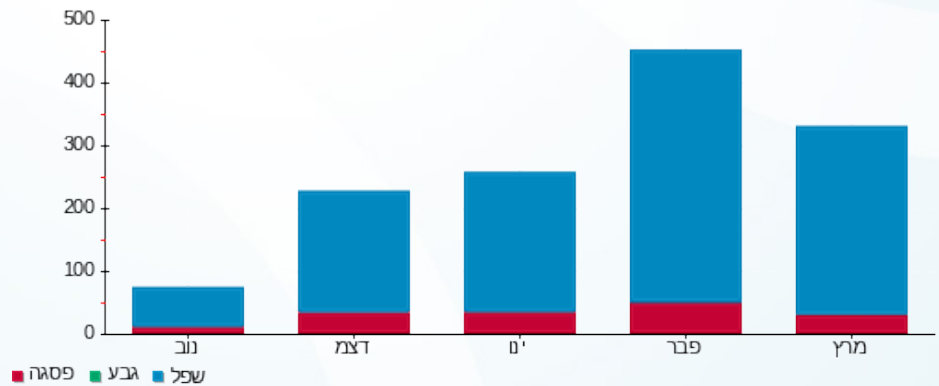

03/04/25 תאריך הפקה:
 31/03/25 תאריך קריאה נוכחית:
 01/03/25 תאריך קריאה קודמת:

שם דייר: בניין C - ק.11 יח' 08 + אלון צדוק
 שם אתר: מרכז עזריאלי חולון

לקוח/ה נכבד/ה, אנו מתכבדים להגיש את חישוב צריכת החשמל לתקופה 01/03/25 - 31/03/25:

בניין C - ק.11 יח' 08 + 10 - אלון צדוק - 7 - 18029709 (3x25)

סוג תעריף	סוג צריכה	קריאה קודמת	קריאה נוכחית	סה"כ צריכה בקוט"ש	מחיר לקוט"ש בא"ג	סה"כ לתשלום
פרטי חשבון עבור תאריכים:						
777	פסגה	01/03/25	31/03/25	2.20	42.18	0.93 ₪
778	גבע	234.10	234.10	0.00	0.00	0.00 ₪
779	שפל	2,473.30	2,511.20	37.90	37.80	14.33 ₪

סה"כ לדייר:

פסגה	גבע	שפל	סה"כ	שיא ביקוש
2.20	0.00	37.90	40.10	4.00
0.93 ₪	0.00 ₪	14.33 ₪	15.25 ₪	

סה"כ צריכה
 סה"כ לתשלום

245.92 ₪	תשלום קבוע	
5.19 ₪	תשלום עבור גודל חיבור בKVA (3x25)	
266.36 ₪	סה"כ לתשלום	לא כולל מע"מ

התפלגות חיוב בש"ח לפי תעו"ז

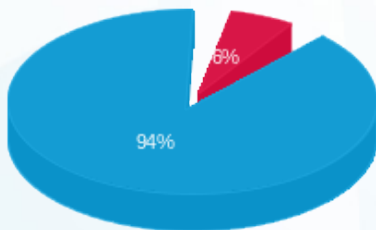

פסגה (0.93 ₪) ■
 גבע (0.00 ₪) ■
 שפל (14.33 ₪) ■

הסטוריית צריכה בקוט"ש

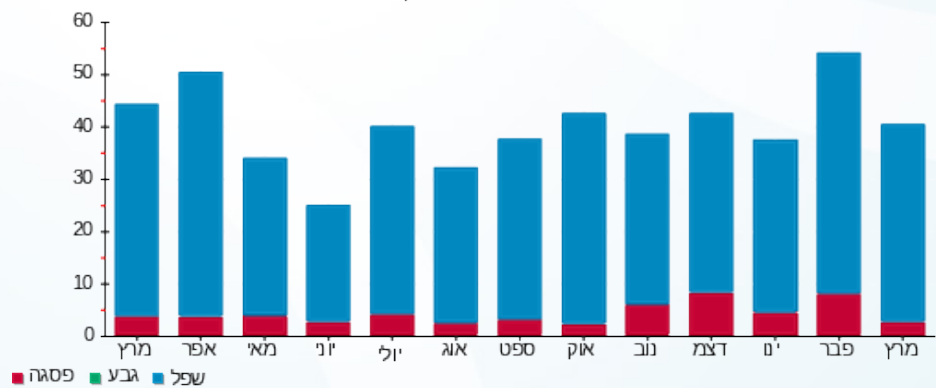



03/04/25 תאריך הפקה:
 31/03/25 תאריך קריאה נוכחית:
 01/03/25 תאריך קריאה קודמת:

שם דייר: בניין C - ק.11 יח' 09 - גנסיס
 שם אתר: מרכז עזריאלי חולון

לקוח/ה נכבד/ה, אנו מתכבדים להגיש את חישוב צריכת החשמל לתקופה 01/03/25 - 31/03/25:

בניין C - ק.11 יח' 09 - גנסיס - 8 - 18029709(3x40)

סה"כ לתשלום	מחיר לקוט"ש בא"ג	סה"כ צריכה בקוט"ש	קריאה נוכחית	קריאה קודמת	סוג צריכה	סוג תעריף
			31/03/25	01/03/25		פרטי חשבון עבור תאריכים:
2.83 ₪	42.18	6.70	6,301.60	6,294.90	פסגה	777
0.00 ₪	0.00	0.00	1,028.50	1,028.50	גבע	778
88.30 ₪	37.80	233.60	12,055.40	11,821.80	שפל	779

סה"כ לדייר:

שיא ביקוש	סה"כ	שפל	גבע	פסגה
4.89	240.30	233.60	0.00	6.70
	91.13 ₪	88.30 ₪	0.00 ₪	2.83 ₪

סה"כ צריכה
 סה"כ לתשלום

245.92 ₪	תשלום קבוע	
8.30 ₪	תשלום עבור גודל חיבור בKVA (3x40)	
345.35 ₪	סה"כ לתשלום	לא כולל מע"מ

התפלגות חיוב בש"ח לפי תעו"ז

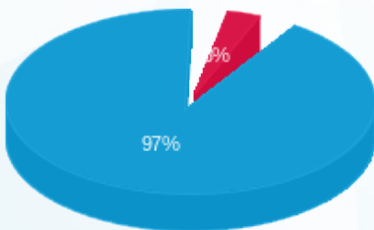

פסגה (2.83 ₪) ■
 גבע (0.00 ₪) ■
 שפל (88.30 ₪) ■

הסטוריית צריכה בקוט"ש

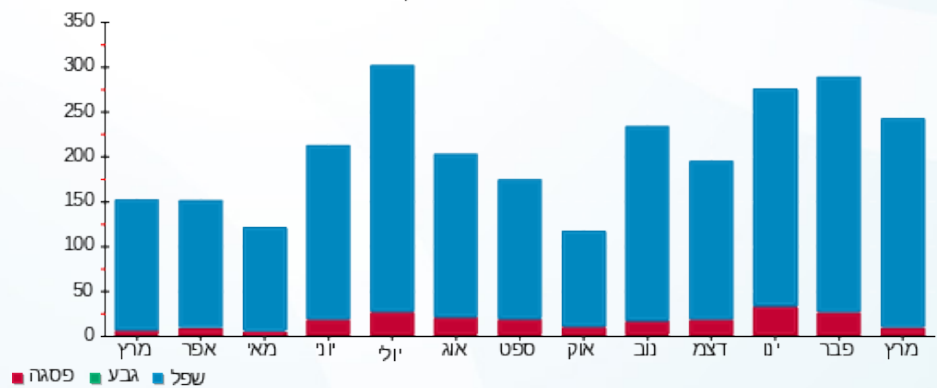

03/04/25 תאריך הפקה:
 31/03/25 תאריך קריאה נוכחית:
 01/03/25 תאריך קריאה קודמת:

שם דייר: בניין C - ק.11 יח' 10 - גנסיס
 שם אתר: מרכז עזריאלי חולון

לקוח/ה נכבד/ה, אנו מתכבדים להגיש את חישוב צריכת החשמל לתקופה 01/03/25 - 31/03/25:

בניין C - ק.11 יח' 10 - גנסיס - 9 - 18029709(3x40)

סה"כ לתשלום	מחיר לקוט"ש בא"ג	סה"כ צריכה בקוט"ש	קריאה נוכחית	קריאה קודמת	סוג צריכה	סוג תעריף
			31/03/25	01/03/25		פרטי חשבון עבור תאריכים:
₪ 0.25	42.18	0.60	1,114.30	1,113.70	פסגה	777
₪ 0.00	0.00	0.00	59.50	59.50	גבע	778
₪ 8.24	37.80	21.80	1,500.60	1,478.80	שפל	779

סה"כ לדייר:

שיא ביקוש	סה"כ	שפל	גבע	פסגה
2.49	22.40	21.80	0.00	0.60
	₪ 8.49	₪ 8.24	₪ 0.00	₪ 0.25

סה"כ צריכה
 סה"כ לתשלום

₪ 245.92	תשלום קבוע	
₪ 8.30	תשלום עבור גודל חיבור בKVA (3x40)	
₪ 262.71	סה"כ לתשלום	לא כולל מע"מ

התפלגות חיוב בש"ח לפי תעו"ז

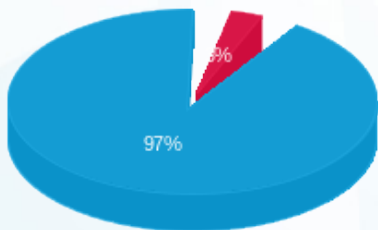

פסגה (₪ 0.25)
 גבע (₪ 0.00)
 שפל (₪ 8.24)

הסטוריית צריכה בקוט"ש

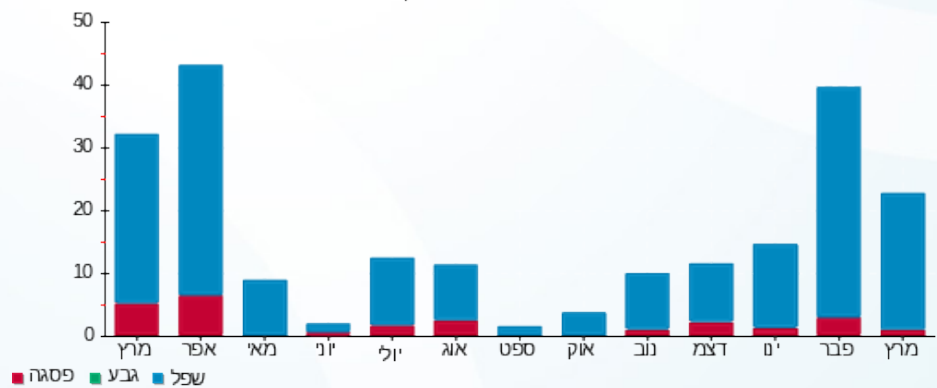



שם דייר: בנין C - ק.11 יח' 11 - עילית סוכנות לביטוח פנסיוני(2021) - בוטיק תאריך הפקה: 03/04/25
 שם אתר: מרכז עזריאלי חולון תאריך קריאה נוכחי: 31/03/25
 תאריך קריאה קודמת: 01/03/25

לקוח/ה נכבד/ה, אנו מתכבדים להגיש את חישוב צריכת החשמל לתקופה 01/03/25 - 31/03/25:

בנין C - ק.11 יח' 11 - עילית סוכנות לביטוח פנסיוני(2021) - בוטיק - 10 - (3x40)18029709

סוג תעריף	סוג צריכה	קריאה קודמת	קריאה נוכחית	סה"כ צריכה בקוט"ש	מחיר לקוט"ש בא"ג	סה"כ לתשלום
פרטי חשבון עבור תאריכים:						
777	פסגה	01/03/25	31/03/25	76.70	42.18	32.35 ₪
778	גבע	500.80	500.80	0.00	0.00	0.00 ₪
779	שפל	6,401.20	6,708.50	307.30	37.80	116.16 ₪

סה"כ לדייר:

פסגה	גבע	שפל	סה"כ	שיא ביקוש
76.70	0.00	307.30	384.00	2.10
₪ 32.35	₪ 0.00	₪ 116.16	₪ 148.51	

סה"כ צריכה

סה"כ לתשלום

245.92 ₪	תשלום קבוע	
8.30 ₪	תשלום עבור גודל חיבור בKVA (3x40)	
402.73 ₪	סה"כ לתשלום	לא כולל מע"מ

התפלגות חיוב בש"ח לפי תעו"ז

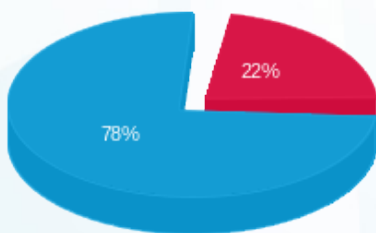

פסגה (₪ 32.35)
 גבע (₪ 0.00)
 שפל (₪ 116.16)

הסטוריית צריכה בקוט"ש

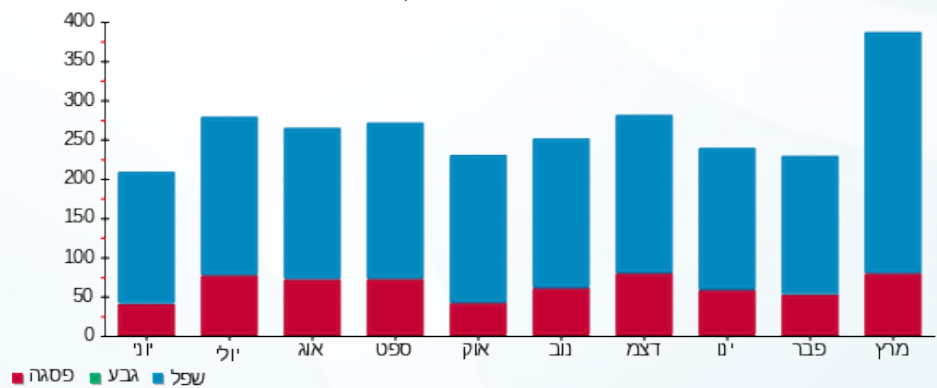



03/04/25

תאריך הפקה:

שם דייר: בניין C - ק.11 יח' 13 - אנטרופי יועצים
שם אתר: מרכז עזריאלי חולון

31/03/25

תאריך קריאה נוכחית:

01/03/25

תאריך קריאה קודמת:

לקוח/ה נכבד/ה, אנו מתכבדים להגיש את חישוב צריכת החשמל לתקופה 01/03/25 - 31/03/25:

בניין C - ק.11 יח' 13 - אנטרופי יועצים - 12 - 18029709(3x80)

סוג תעריף	סוג צריכה	קריאה קודמת	קריאה נוכחית	סה"כ צריכה בקוט"ש	מחיר לקוט"ש בא"ג	סה"כ לתשלום
פרטי חשבון עבור תאריכים:						
777	פסגה	01/03/25	31/03/25	127.00	42.18	53.57 ₪
778	גבע	5,126.80	5,126.80	0.00	0.00	0.00 ₪
779	שפל	44,286.90	45,500.40	1,213.50	37.80	458.70 ₪

סה"כ לדייר:

פסגה	גבע	שפל	סה"כ	שיא ביקוש
127.00	0.00	1,213.50	1,340.50	15.86
₪ 53.57	₪ 0.00	₪ 458.70	₪ 512.27	

סה"כ צריכה

סה"כ לתשלום

245.92 ₪	תשלום קבוע	
16.60 ₪	תשלום עבור גודל חיבור בKVA (3x80)	
774.79 ₪	סה"כ לתשלום	לא כולל מע"מ

התפלגות חיוב בש"ח לפי תעו"ז

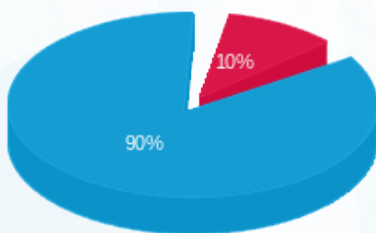

- פסגה (₪ 53.57)
- גבע (₪ 0.00)
- שפל (₪ 458.70)

הסטוריית צריכה בקוט"ש

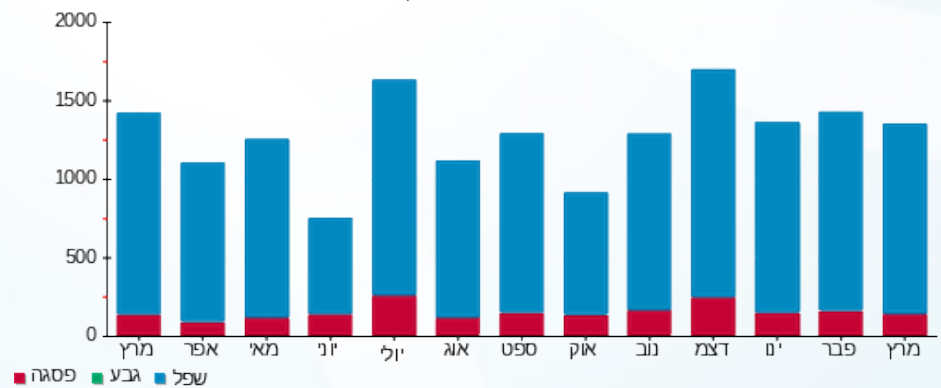



03/04/25

תאריך הפקה:

שם דייר: בניין C - ק.11 יח' 14 - סקייטק אי.או.טי
שם אתר: מרכז עזריאלי חולון

31/03/25

תאריך קריאה נוכחית:

01/03/25

תאריך קריאה קודמת:

לקוח/ה נכבד/ה, אנו מתכבדים להגיש את חישוב צריכת החשמל לתקופה 01/03/25 - 31/03/25:

בניין C - ק.11 יח' 14 - סקייטק אי.או.טי - 13 - 18029709(3x80)

סוג תעריף	סוג צריכה	קריאה קודמת	קריאה נוכחית	סה"כ צריכה בקוט"ש	מחיר לקוט"ש בא"ג	סה"כ לתשלום
		01/03/25	31/03/25			
777	פסגה	36,151.70	36,434.50	282.80	42.18	119.29 ₪
778	גבע	11,531.30	11,531.30	0.00	0.00	0.00 ₪
779	שפל	73,685.50	75,490.20	1,804.70	37.80	682.18 ₪

סה"כ לדייר:

פסגה	גבע	שפל	סה"כ	שיא ביקוש
282.80	0.00	1,804.70	2,087.50	7.25
119.29 ₪	0.00 ₪	682.18 ₪	801.46 ₪	

סה"כ צריכה

סה"כ לתשלום

245.92 ₪	תשלום קבוע	
16.60 ₪	תשלום עבור גודל חיבור בKVA (3x80)	
1,063.98 ₪	סה"כ לתשלום	לא כולל מע"מ

התפלגות חיוב בש"ח לפי תע"ז

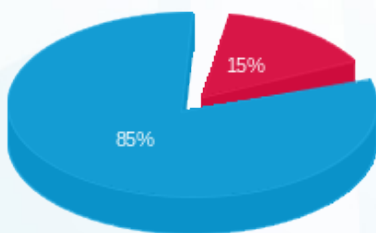

- פסגה (119.29 ₪)
- גבע (0.00 ₪)
- שפל (682.18 ₪)

הסטוריית צריכה בקוט"ש

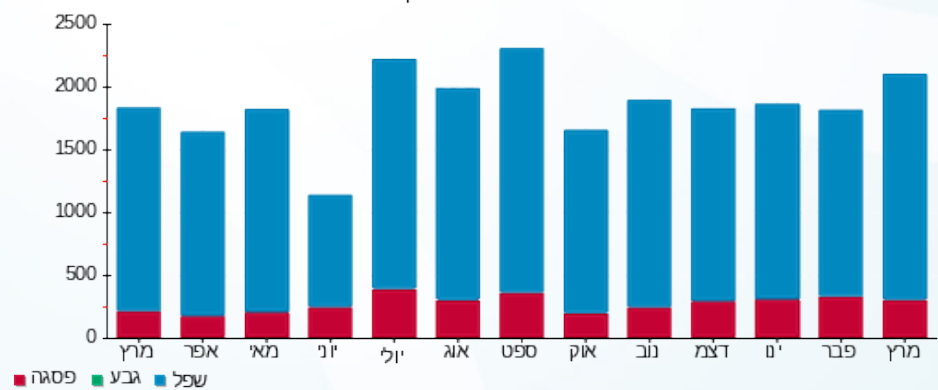

03/04/25 תאריך הפקה:
 31/03/25 תאריך קריאה נוכחית:
 01/03/25 תאריך קריאה קודמת:

שם דייר: בניין C - ק.12 - שובל
 שם אתר: מרכז עזריאלי חולון

לקוח/ה נכבד/ה, אנו מתכבדים להגיש את חישוב צריכת החשמל לתקופה 01/03/25 - 31/03/25:

בניין C שובל ק.12 - 1 - 17013983 (3x400)

סה"כ לתשלום	מחיר לקוט"ש בא"ג	סה"כ צריכה בקוט"ש	קריאה נוכחית	קריאה קודמת	סוג צריכה	סוג תעריף
			31/03/25	01/03/25	פרטי חשבון עבור תאריכים:	
246.16 ₪	42.18	583.60	204,254.50	203,670.90	פסגה	777
0.00 ₪	0.00	0.00	45,492.30	45,492.30	גבע	778
2,237.91 ₪	37.80	5,920.40	272,222.20	266,301.80	שפל	779

סה"כ לדייר:

שיא ביקוש	סה"כ	שפל	גבע	פסגה
	6,504.00	5,920.40	0.00	583.60
	2,484.07 ₪	2,237.91 ₪	0.00 ₪	246.16 ₪

סה"כ צריכה
 סה"כ לתשלום

0.00 ₪	תשלום קבוע	
82.98 ₪	תשלום עבור גודל חיבור בKVA (3x400)	
2,567.06 ₪	סה"כ לתשלום	לא כולל מע"מ

התפלגות חיוב בש"ח לפי תעו"ז

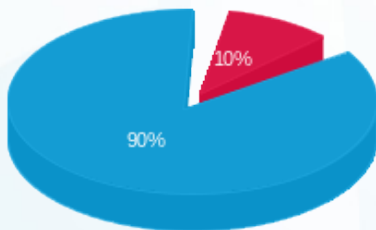

■ פסגה (246.16 ₪)
 ■ גבע (0.00 ₪)
 ■ שפל (2,237.91 ₪)

הסטוריית צריכה בקוט"ש

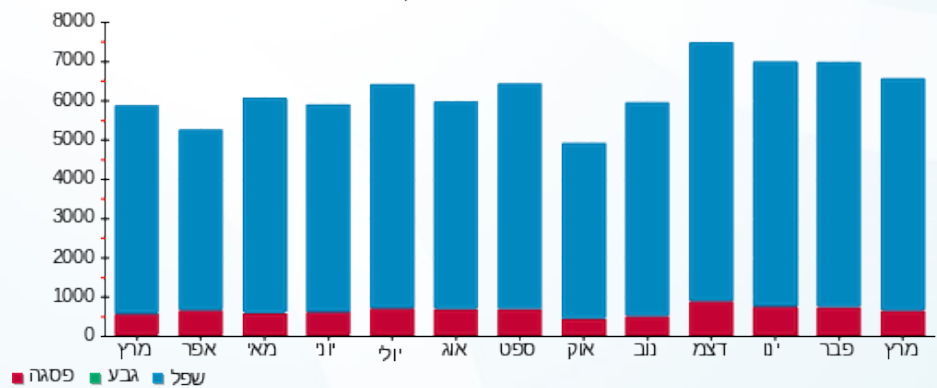



03/04/25 תאריך הפקה:
 31/03/25 תאריך קריאה נוכחית:
 01/03/25 תאריך קריאה קודמת:

שם דייר: בניין C - קפה לנדזור
 שם אתר: מרכז עזריאלי חולון

לקוח/ה נכבד/ה, אנו מתכבדים להגיש את חישוב צריכת החשמל לתקופה 01/03/25 - 31/03/25:

בניין C קפה לנדזור - 5 - 13044085 (3x160)

סוג תעריף	סוג צריכה	קריאה קודמת	קריאה נוכחית	סה"כ צריכה בקוט"ש	מחיר לקוט"ש בא"ג	סה"כ לתשלום
		01/03/25	31/03/25			
777	פסגה	364,549.40	366,725.60	2,176.20	42.18	917.92 ₪
778	גבע	143,134.80	143,134.80	0.00	0.00	0.00 ₪
779	שפל	536,485.80	543,919.60	7,433.80	37.80	2,809.98 ₪

סה"כ לדייר:

פסגה	גבע	שפל	סה"כ	שיא ביקוש
2,176.20	0.00	7,433.80	9,610.00	33.81
917.92 ₪	0.00 ₪	2,809.98 ₪	3,727.90 ₪	

סה"כ צריכה
 סה"כ לתשלום

245.92 ₪	תשלום קבוע	
33.19 ₪	תשלום עבור גודל חיבור בKVA (3x160)	
4,007.01 ₪	סה"כ לתשלום	לא כולל מע"מ

התפלגות חיוב בש"ח לפי תעו"ז

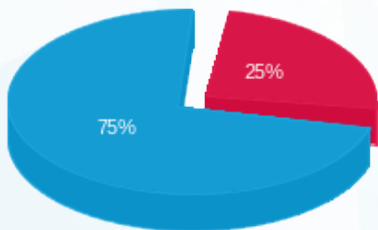

■ פסגה (917.92 ₪)
 ■ גבע (0.00 ₪)
 ■ שפל (2,809.98 ₪)

הסטוריית צריכה בקוט"ש

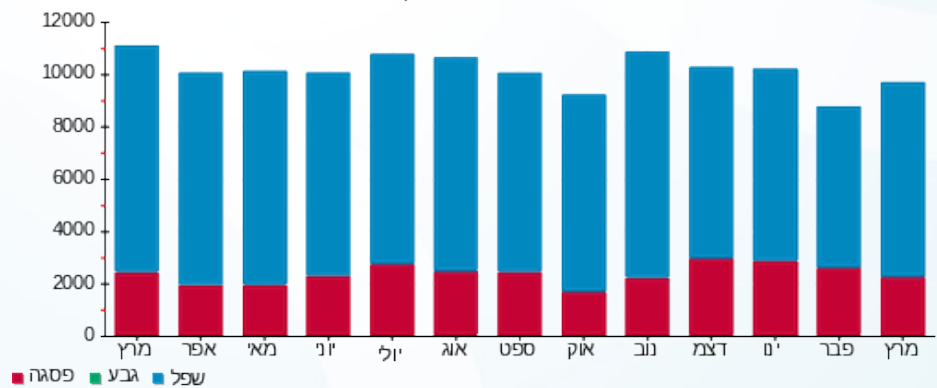



03/04/25

תאריך הפקה:

שם דייר: בנין C מיזוג אוויר
שם אתר: מרכז עזריאלי חולון

31/03/25

תאריך קריאה נוכחית:

01/03/25

תאריך קריאה קודמת:

לקוח/ה נכבד/ה, אנו מתכבדים להגיש את חישוב צריכת החשמל לתקופה 01/03/25 - 31/03/25:
בנין C צילר מא - 8 - 13044085

סוג תעריף	סוג צריכה	קריאה קודמת	קריאה נוכחית	סה"כ צריכה בקוט"ש	מחיר לקוט"ש בא"ג	סה"כ לתשלום
פרטי חשבון עבור תאריכים:			31/03/25	01/03/25		
777	פסגה	0.00	0.00	0.00	42.18	0.00 ₪
778	גבע	0.00	0.00	0.00	0.00	0.00 ₪
779	שפל	0.00	0.00	0.00	37.80	0.00 ₪

בנין C ראשי לוח ACFP-C1 יטאות+משאבות - 1 - 15091187

סוג תעריף	סוג צריכה	קריאה קודמת	קריאה נוכחית	סה"כ צריכה בקוט"ש	מחיר לקוט"ש בא"ג	סה"כ לתשלום
פרטי חשבון עבור תאריכים:			31/03/25	01/03/25		
777	פסגה	761,937.60	767,588.80	5,651.20	42.18	2,383.68 ₪
778	גבע	220,518.40	220,518.40	0.00	0.00	0.00 ₪
779	שפל	1,511,462.40	1,549,262.40	37,800.00	37.80	14,288.40 ₪

בנין C ראשי לוח ACFP-C2 יטאות+משאבות - 2 - 15091187

סוג תעריף	סוג צריכה	קריאה קודמת	קריאה נוכחית	סה"כ צריכה בקוט"ש	מחיר לקוט"ש בא"ג	סה"כ לתשלום
פרטי חשבון עבור תאריכים:			31/03/25	01/03/25		
777	פסגה	255,156.90	257,594.10	2,437.20	42.18	1,028.01 ₪
778	גבע	90,279.00	90,279.00	0.00	0.00	0.00 ₪
779	שפל	609,621.00	620,815.20	11,194.20	37.80	4,231.41 ₪

בנין C צילר 3 - 3 - 15091196

סוג תעריף	סוג צריכה	קריאה קודמת	קריאה נוכחית	סה"כ צריכה בקוט"ש	מחיר לקוט"ש בא"ג	סה"כ לתשלום
פרטי חשבון עבור תאריכים:			31/03/25	01/03/25		
777	פסגה	771,214.00	771,654.00	440.00	42.18	185.59 ₪
778	גבע	222,168.00	222,168.00	0.00	0.00	0.00 ₪
779	שפל	1,087,132.00	1,092,128.00	4,996.00	37.80	1,888.49 ₪





בניין C צילר 4 - 4 - 15091196

סוג תעריף	סוג צריכה	קריאה קודמת	קריאה נוכחית	סה"כ צריכה בקוט"ש	מחיר לקוט"ש בא"ג	סה"כ לתשלום
פרטי חשבון עבור תאריכים:			31/03/25	01/03/25		
777	פסגה	217,509.60	219,397.20	1,887.60	42.18	796.19 ₪
778	גבע	113,534.40	113,534.40	0.00	0.00	0.00 ₪
779	שפל	445,042.80	461,592.00	16,549.20	37.80	6,255.60 ₪

בניין C צילר 2 - 1 - 16193925

סוג תעריף	סוג צריכה	קריאה קודמת	קריאה נוכחית	סה"כ צריכה בקוט"ש	מחיר לקוט"ש בא"ג	סה"כ לתשלום
פרטי חשבון עבור תאריכים:			31/03/25	01/03/25		
777	פסגה	675,998.00	678,622.00	2,624.00	42.18	1,106.80 ₪
778	גבע	196,228.00	196,228.00	0.00	0.00	0.00 ₪
779	שפל	832,972.00	847,548.00	14,576.00	37.80	5,509.73 ₪

בניין C צילר 1 - 2 - 16225069

סוג תעריף	סוג צריכה	קריאה קודמת	קריאה נוכחית	סה"כ צריכה בקוט"ש	מחיר לקוט"ש בא"ג	סה"כ לתשלום
פרטי חשבון עבור תאריכים:			31/03/25	01/03/25		
777	פסגה	1,018,428.00	1,020,694.00	2,266.00	42.18	955.80 ₪
778	גבע	251,482.00	251,482.00	0.00	0.00	0.00 ₪
779	שפל	1,039,154.00	1,052,944.00	13,790.00	37.80	5,212.62 ₪

סה"כ לדירה:

פסגה	גבע	שפל	סה"כ	שיא ביקוש
15,306.00	0.00	98,905.40	114,211.40	3,889.70
₪ 6,456.07	₪ 0.00	₪ 37,386.24	₪ 43,842.31	

סה"כ צריכה
סה"כ לתשלום

תשלום קבוע	סה"כ לתשלום
0.00 ₪	43,842.31 ₪
לא כולל מע"מ	

התפלגות חיוב בש"ח לפי תעו"ז

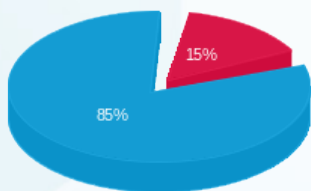

פסגה (6,456.07 ₪)
גבע (0.00 ₪)
שפל (37,386.24 ₪)

הסטוריית צריכה בקוט"ש

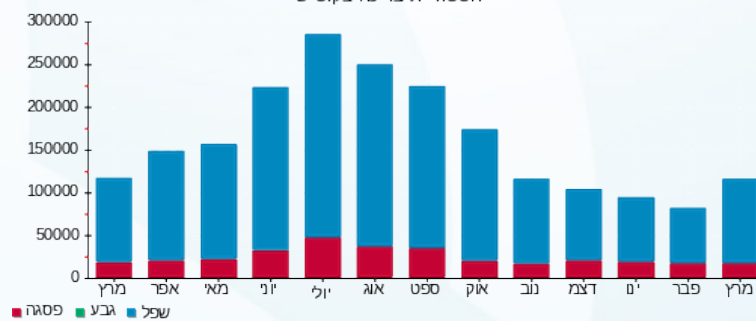

03/04/25 תאריך הפקה:
 31/03/25 תאריך קריאה נוכחי:
 01/03/25 תאריך קריאה קודמת:

שם דייר: בניין C ק.07 יח' 20 - סוכנות ביטוח לירון ודניאלה
 שם אתר: מרכז עזריאלי חולון

לקוח/ה נכבד/ה, אנו מתכבדים להגיש את חישוב צריכת החשמל לתקופה 01/03/25 - 31/03/25:

בניין C ק.07 יח' 20 - סוכנות ביטוח לירון ודניאלה - 13 - 18029714(0x0)

סוג תעריף	סוג צריכה	קריאה קודמת	קריאה נוכחית	סה"כ צריכה בקוט"ש	מחיר לקוט"ש בא"ג	סה"כ לתשלום
פרטי חשבון עבור תאריכים:						
777	פסגה	01/03/25	31/03/25	1.75	42.18	74.00 ₪
778	גבע	95.20	95.20	0.00	0.00	0.00 ₪
779	שפל	1,602.55	1,642.25	39.70	37.80	15.01 ₪

סה"כ לדייר:

פסגה	גבע	שפל	סה"כ	שיא ביקוש
1.75	0.00	39.70	41.45	0.91
0.74 ₪	0.00 ₪	15.01 ₪	15.74 ₪	

סה"כ צריכה
סה"כ לתשלום

245.92 ₪	תשלום קבוע	
0.00 ₪	תשלום עבור גודל חיבור בKVA (0x0)	
261.66 ₪	סה"כ לתשלום	לא כולל מע"מ

התפלגות חיוב בש"ח לפי תעו"ז

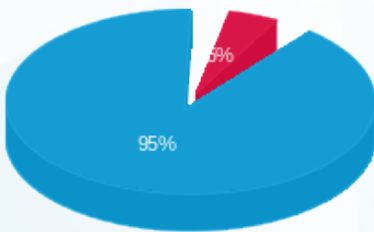

פסגה (0.74 ₪)
 גבע (0.00 ₪)
 שפל (15.01 ₪)

הסטוריית צריכה בקוט"ש

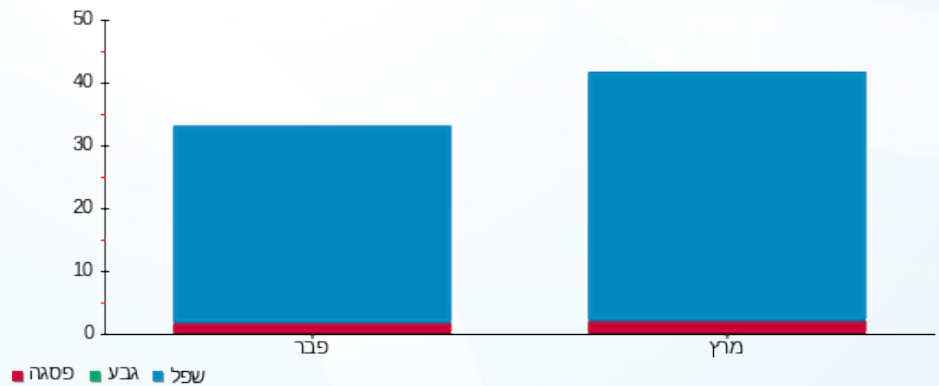



03/04/25

תאריך הפקה:

שם דייר: בנין D - אוויה - שלט

31/03/25

תאריך קריאה נוכחית:

שם אתר: מרכז עזריאלי חולון

01/03/25

תאריך קריאה קודמת:

לקוח/ה נכבד/ה, אנו מתכבדים להגיש את חישוב צריכת החשמל לתקופה 01/03/25 - 31/03/25:

בנין D - אוויה - שלט - 1 - 23070723(1x16)

סה"כ לתשלום	מחיר לקוט"ש בא"ג	סה"כ צריכה בקוט"ש	קריאה נוכחית	קריאה קודמת	סוג צריכה	סוג תעריף
			31/03/25	01/03/25		פרטי חשבון עבור תאריכים:
0.00 ₪	42.18	0.00	0.00	0.00	פסגה	777
0.00 ₪	0.00	0.00	0.00	0.00	גבע	778
0.00 ₪	37.80	0.00	0.00	0.00	שפל	779

סה"כ לדייר:

שיא ביקוש	סה"כ	שפל	גבע	פסגה
	0.00	0.00	0.00	0.00
	0.00 ₪	0.00 ₪	0.00 ₪	0.00 ₪

סה"כ צריכה

סה"כ לתשלום

0.00 ₪	תשלום קבוע	
1.11 ₪	תשלום עבור גודל חיבור בKVA (1x16)	
1.11 ₪	סה"כ לתשלום	לא כולל מע"מ





03/04/25

תאריך הפקדה:

שם דייר: בנין D - בר סלטים
שם אתר: מרכז עזריאלי חולון

31/03/25

תאריך קריאה נוכחית:

01/03/25

תאריך קריאה קודמת:

לקוח/ה נכבד/ה, אנו מתכבדים להגיש את חישוב צריכת החשמל לתקופה 01/03/25 - 31/03/25:

בנין D בר סלטים - 4 - 13044090 (3x63)

סוג תעריף	סוג צריכה	קריאה קודמת	קריאה נוכחית	סה"כ צריכה בקוט"ש	מחיר לקוט"ש בא"ג	סה"כ לתשלום
פרטי חשבון עבור תאריכים:						
777	פסגה	01/03/25	31/03/25	145.20	42.18	61.25 ₪
778	גבע	10,859.80	10,859.80	0.00	0.00	0.00 ₪
779	שפל	68,692.60	70,150.90	1,458.30	37.80	551.24 ₪

סה"כ לדייר:

פסגה	גבע	שפל	סה"כ	שיא ביקוש
145.20	0.00	1,458.30	1,603.50	10.01
61.25 ₪	0.00 ₪	551.24 ₪	612.48 ₪	

סה"כ צריכה
סה"כ לתשלום

245.92 ₪	תשלום קבוע	
13.07 ₪	תשלום עבור גודל חיבור בKVA (3x63)	
871.47 ₪	סה"כ לתשלום	לא כולל מע"מ

התפלגות חיוב בש"ח לפי תעו"ז

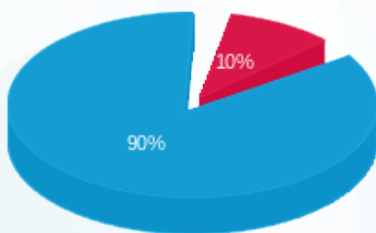

- פסגה (61.25 ₪)
- גבע (0.00 ₪)
- שפל (551.24 ₪)

הסטוריית צריכה בקוט"ש

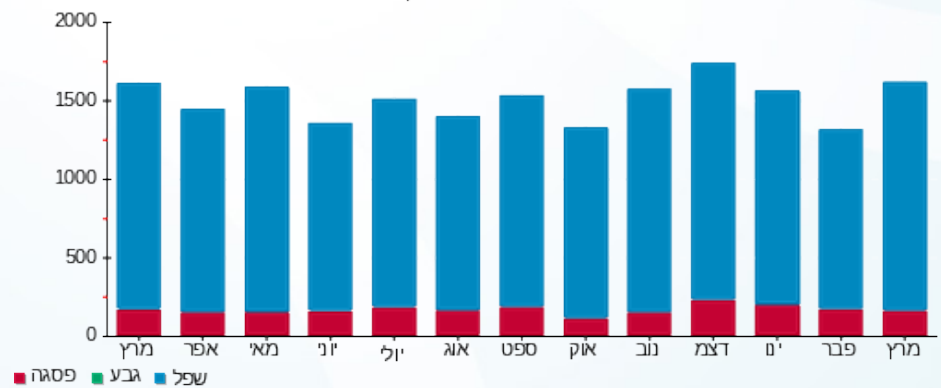

03/04/25 תאריך הפקה:
 31/03/25 תאריך קריאה נוכחית:
 01/03/25 תאריך קריאה קודמת:

שם דייר: בניין D - המאפה של רוני
 שם אתר: מרכז עזריאלי חולון

לקוח/ה נכבד/ה, אנו מתכבדים להגיש את חישוב צריכת החשמל לתקופה 01/03/25 - 31/03/25:

בניין D - המאפה של רוני - 6 - (3x400)13044090

סה"כ לתשלום	מחיר לקוט"ש בא"ג	סה"כ צריכה בקוט"ש	קריאה נוכחית	קריאה קודמת	סוג צריכה	סוג תעריף
			31/03/25	01/03/25	פרטי חשבון עבור תאריכים:	
₪ 310.11	42.18	735.20	238,087.60	237,352.40	פסגה	777
₪ 0.00	0.00	0.00	78,212.00	78,212.00	גבע	778
₪ 3,120.01	37.80	8,254.00	314,359.60	306,105.60	שפל	779

סה"כ לדייר:

שיא ביקוש	סה"כ	שפל	גבע	פסגה
52.42	8,989.20	8,254.00	0.00	735.20
	₪ 3,430.12	₪ 3,120.01	₪ 0.00	₪ 310.11

סה"כ צריכה
 סה"כ לתשלום

₪ 245.92	תשלום קבוע	
₪ 82.98	תשלום עבור גודל חיבור בKVA (3x400)	
₪ 3,759.02	סה"כ לתשלום	לא כולל מע"מ

התפלגות חיוב בש"ח לפי תעו"ז

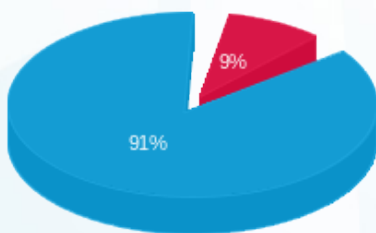

■ פסגה (₪ 310.11)
 ■ גבע (₪ 0.00)
 ■ שפל (₪ 3,120.01)

הסטוריית צריכה בקוט"ש

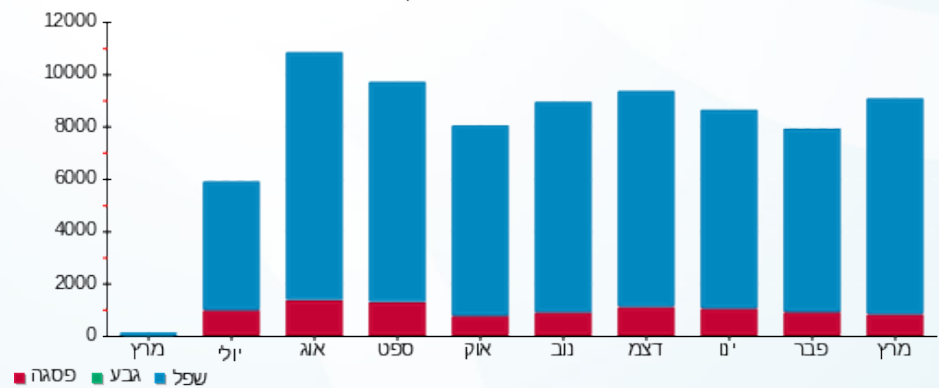

03/04/25 תאריך הפקה:
 31/03/25 תאריך קריאה נוכחית:
 01/03/25 תאריך קריאה קודמת:

שם דייר: בנין D - הפניקס - שלט
 שם אתר: מרכז עזריאלי חולון

לקוח/ה נכבד/ה, אנו מתכבדים להגיש את חישוב צריכת החשמל לתקופה 01/03/25 - 31/03/25:

בנין D - הפניקס - שלט - 10 - 23070723(1x16)

סוג תעריף	סוג צריכה	קריאה קודמת	קריאה נוכחית	סה"כ צריכה בקוט"ש	מחיר לקוט"ש בא"ג	סה"כ לתשלום
פרטי חשבון עבור תאריכים:						
777	פסגה	01/03/25	31/03/25	26.15	42.18	11.03 ₪
778	גבע	0.00	0.00	0.00	0.00	0.00 ₪
779	שפל	159.85	226.15	66.30	37.80	25.06 ₪

סה"כ לדייר:

פסגה	גבע	שפל	סה"כ	שיא ביקוש
26.15	0.00	66.30	92.45	0.25
11.03 ₪	0.00 ₪	25.06 ₪	36.09 ₪	

סה"כ צריכה
 סה"כ לתשלום

245.92 ₪	תשלום קבוע	
1.11 ₪	תשלום עבור גודל חיבור בKVA (1x16)	
283.12 ₪	סה"כ לתשלום	לא כולל מע"מ

התפלגות חיוב בש"ח לפי תעו"ז

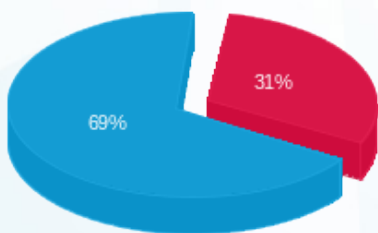

פסגה (11.03 ₪)
 גבע (0.00 ₪)
 שפל (25.06 ₪)

הסטוריית צריכה בקוט"ש

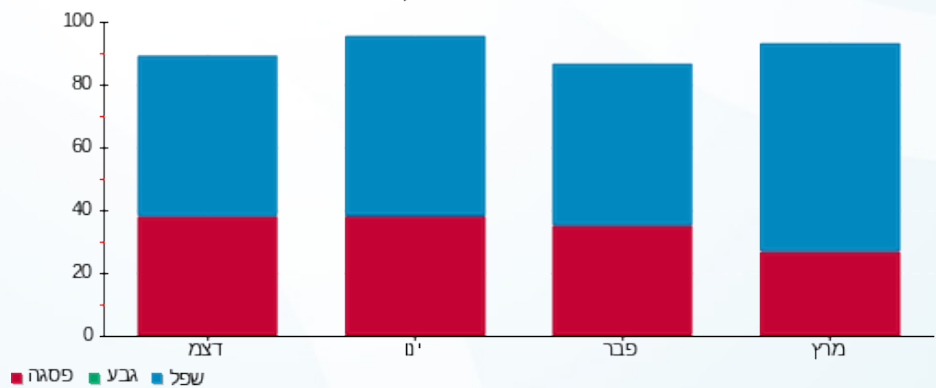



03/04/25

תאריך הפקדה:

שם דייר: בנין D - חברת כנס - שלט

31/03/25

תאריך קריאה נוכחית:

שם אתר: מרכז עזריאלי חולון

01/03/25

תאריך קריאה קודמת:

לקוח/ה נכבד/ה, אנו מתכבדים להגיש את חישוב צריכת החשמל לתקופה 01/03/25 - 31/03/25:

בנין D - חברת כנס - שלט - 4 - 15091198 (3x16)

סוג תעריף	סוג צריכה	קריאה קודמת	קריאה נוכחית	סה"כ צריכה בקוט"ש	מחיר לקוט"ש בא"ג	סה"כ לתשלום
פרטי חשבון עבור תאריכים:						
777	פסגה	01/03/25	31/03/25	0.00	42.18	0.00 ₪
778	גבע	1,095.30	1,125.15	29.85	0.00	0.00 ₪
779	שפל	8,055.55	8,178.40	122.85	37.80	46.44 ₪

סה"כ לדייר:

פסגה	גבע	שפל	סה"כ	שיא ביקוש
0.00	29.85	122.85	152.70	0.40
0.00 ₪	0.00 ₪	46.44 ₪	46.44 ₪	

סה"כ צריכה

סה"כ לתשלום

0.00 ₪	תשלום קבוע	
3.32 ₪	תשלום עבור גודל חיבור בKVA (3x16)	
49.76 ₪	סה"כ לתשלום	לא כולל מע"מ

התפלגות חיוב בש"ח לפי תעו"ז

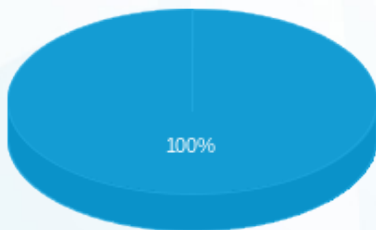

- פסגה (0.00 ₪)
- גבע (0.00 ₪)
- שפל (46.44 ₪)

הסטוריית צריכה בקוט"ש

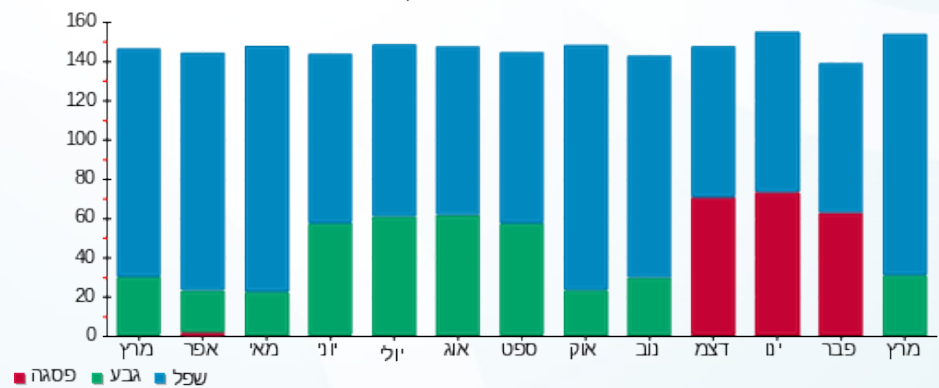

03/04/25 תאריך הפקה:
 31/03/25 תאריך קריאה נוכחית:
 01/03/25 תאריך קריאה קודמת:

שם דייר: בנין D - חוצה ישראל - שלט
 שם אתר: מרכז עזריאלי חולון

לקוח/ה נכבד/ה, אנו מתכבדים להגיש את חישוב צריכת החשמל לתקופה 01/03/25 - 31/03/25:

בנין D - חוצה ישראל - שלט - 12 - 23070723(1x16)

סוג תעריף	סוג צריכה	קריאה קודמת	קריאה נוכחית	סה"כ צריכה בקוט"ש	מחיר לקוט"ש בא"ג	סה"כ לתשלום
פרטי חשבון עבור תאריכים:						
777	פסגה	01/03/25	31/03/25	98.65	42.18	41.61 ₪
778	גבע	0.00	0.00	0.00	0.00	0.00 ₪
779	שפל	572.40	814.60	242.20	37.80	91.55 ₪

סה"כ לדייר:

פסגה	גבע	שפל	סה"כ	שיא ביקוש
98.65	0.00	242.20	340.85	0.95
₪ 41.61	₪ 0.00	₪ 91.55	₪ 133.16	

סה"כ צריכה
 סה"כ לתשלום

₪ 0.00	תשלום קבוע	
₪ 1.11	תשלום עבור גודל חיבור בKVA (1x16)	
₪ 134.27	סה"כ לתשלום	לא כולל מע"מ

התפלגות חיוב בש"ח לפי תעו"ז

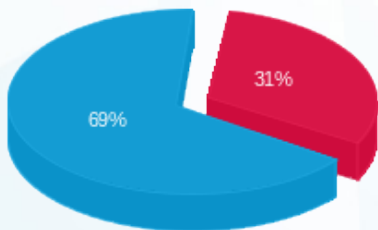

פסגה (₪ 41.61)
 גבע (₪ 0.00)
 שפל (₪ 91.55)

הסטוריית צריכה בקוט"ש

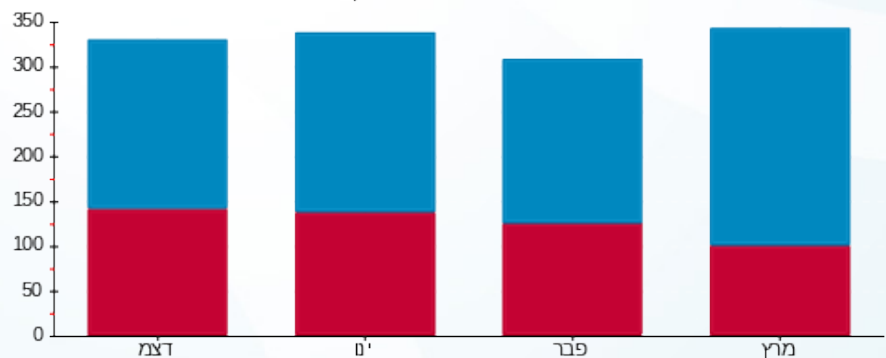

פסגה גבע שפל



03/04/25

תאריך הפקה:

שם דייר: בנין D - חניות הכישור
שם אתר: מרכז עזריאלי חולון

31/03/25

תאריך קריאה נוכחית:

01/03/25

תאריך קריאה קודמת:

לקוח/ה נכבד/ה, אנו מתכבדים להגיש את חישוב צריכת החשמל לתקופה 01/03/25 - 31/03/25:

בנין D - חניות הכישור - 13 - (3x250)13044090

סוג תעריף	סוג צריכה	קריאה קודמת	קריאה נוכחית	סה"כ צריכה בקוט"ש	מחיר לקוט"ש בא"ג	סה"כ לתשלום
פרטי חשבון עבור תאריכים:						
777	פסגה	01/03/25	31/03/25	109.40	42.18	46.14 ₪
778	גבע	4,078.00	4,078.00	0.00	0.00	0.00 ₪
779	שפל	16,439.20	16,936.70	497.50	37.80	188.05 ₪

סה"כ לדייר:

פסגה	גבע	שפל	סה"כ	שיא ביקוש
109.40	0.00	497.50	606.90	4.02
46.14 ₪	0.00 ₪	188.05 ₪	234.20 ₪	

סה"כ צריכה

סה"כ לתשלום

245.92 ₪	תשלום קבוע	
51.86 ₪	תשלום עבור גודל חיבור בKVA (3x250)	
531.98 ₪	סה"כ לתשלום	לא כולל מע"מ

התפלגות חיוב בש"ח לפי תעו"ז

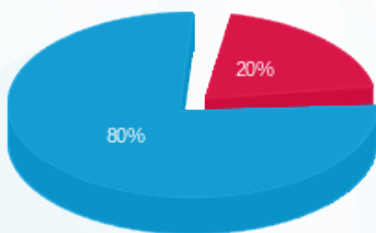

- פסגה (46.14 ₪) 80%
- גבע (0.00 ₪) 20%
- שפל (188.05 ₪) 0%

הסטוריית צריכה בקוט"ש

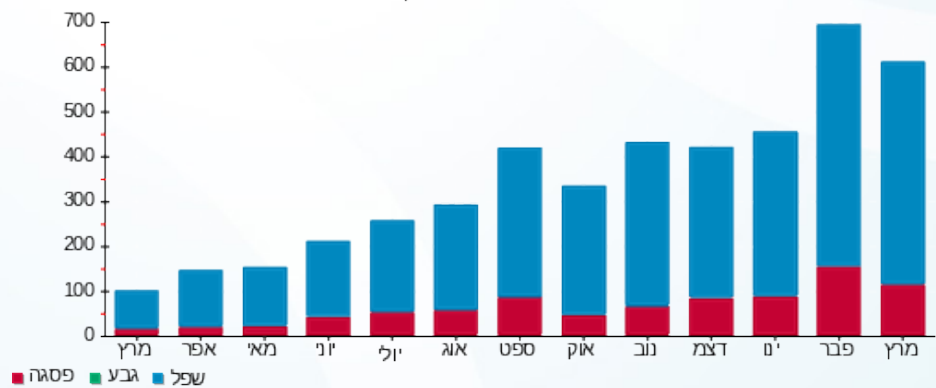



03/04/25

תאריך הפקדה:

שם דייר: בנין D - טיב טעם
שם אתר: מרכז עזריאלי חולון

31/03/25

תאריך קריאה נוכחית:

01/03/25

תאריך קריאה קודמת:

לקוח/ה נכבד/ה, אנו מתכבדים להגיש את חישוב צריכת החשמל לתקופה 01/03/25 - 31/03/25:

בנין D טיב טעם - 1 - 13044090(3x400)

סוג תעריף	סוג צריכה	קריאה קודמת	קריאה נוכחית	סה"כ צריכה בקוט"ש	מחיר לקוט"ש בא"ג	סה"כ לתשלום
פרטי חשבון עבור תאריכים:						
777	פסגה	01/03/25	31/03/25	5,322.00	42.18	2,244.82 ₪
778	גבע	431,604.80	431,604.80	0.00	0.00	0.00 ₪
779	שפל	1,977,685.60	2,011,417.20	33,731.60	37.80	12,750.54 ₪

סה"כ לדייר:

פסגה	גבע	שפל	סה"כ	שיא ביקוש
5,322.00	0.00	33,731.60	39,053.60	100.69
2,244.82 ₪	0.00 ₪	12,750.54 ₪	14,995.36 ₪	

סה"כ צריכה

סה"כ לתשלום

245.92 ₪	תשלום קבוע	
82.98 ₪	תשלום עבור גודל חיבור בKVA (3x400)	
15,324.27 ₪	סה"כ לתשלום	לא כולל מע"מ

התפלגות חיוב בש"ח לפי תעו"ז

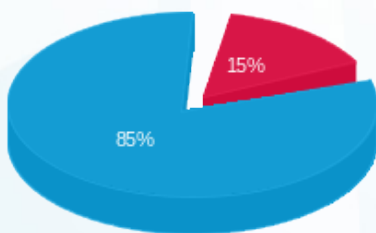

- פסגה (2,244.82 ₪) - 85%
- גבע (0.00 ₪) - 15%
- שפל (12,750.54 ₪) - 0%

הסטוריית צריכה בקוט"ש

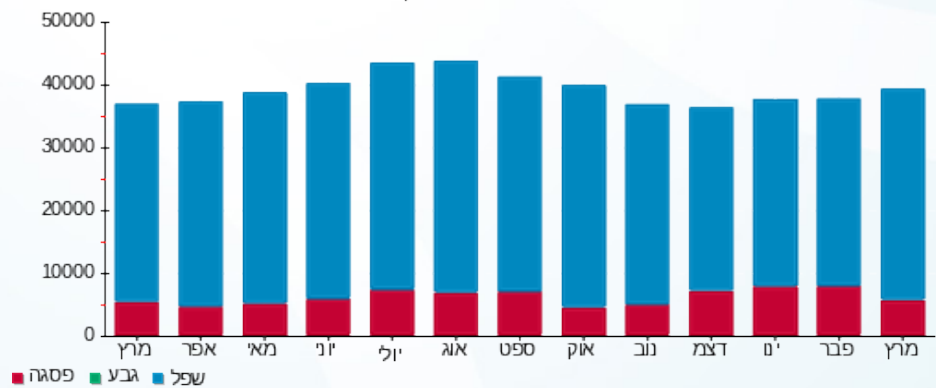

- פסגה
- גבע
- שפל





03/04/25

תאריך הפקה:

שם דייר: בנין D - מיסטינג לובי

31/03/25

תאריך קריאה נוכחית:

שם אתר: מרכז עזריאלי חולון

01/03/25

תאריך קריאה קודמת:

לקוח/ה נכבד/ה, אנו מתכבדים להגיש את חישוב צריכת החשמל לתקופה 01/03/25 - 31/03/25:

בנין D מיסטינג לובי - 7 - 13044090(3x25)

סה"כ לתשלום	מחיר לקוט"ש בא"ג	סה"כ צריכה בקוט"ש	קריאה נוכחית	קריאה קודמת	סוג צריכה	סוג תעריף
			31/03/25	01/03/25		פרטי חשבון עבור תאריכים:
100.89 ₪	42.18	239.20	162,642.00	162,402.80	פסגה	777
0.00 ₪	0.00	0.00	34,807.60	34,807.60	גבע	778
1,460.52 ₪	37.80	3,863.80	210,512.20	206,648.40	שפל	779

סה"כ לדייר:

שיא ביקוש	סה"כ	שפל	גבע	פסגה
32.56	4,103.00	3,863.80	0.00	239.20
	1,561.41 ₪	1,460.52 ₪	0.00 ₪	100.89 ₪

סה"כ צריכה

סה"כ לתשלום

245.92 ₪	תשלום קבוע	
51.86 ₪	תשלום עבור גודל חיבור בKVA (3x25)	
1,859.19 ₪	סה"כ לתשלום	לא כולל מע"מ

התפלגות חיוב בש"ח לפי תעו"ז

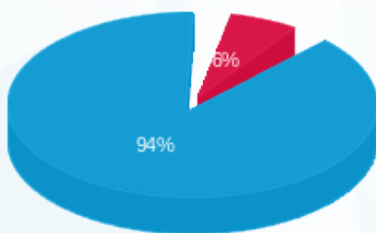

- פסגה (100.89 ₪)
- גבע (0.00 ₪)
- שפל (1,460.52 ₪)

הסטוריית צריכה בקוט"ש

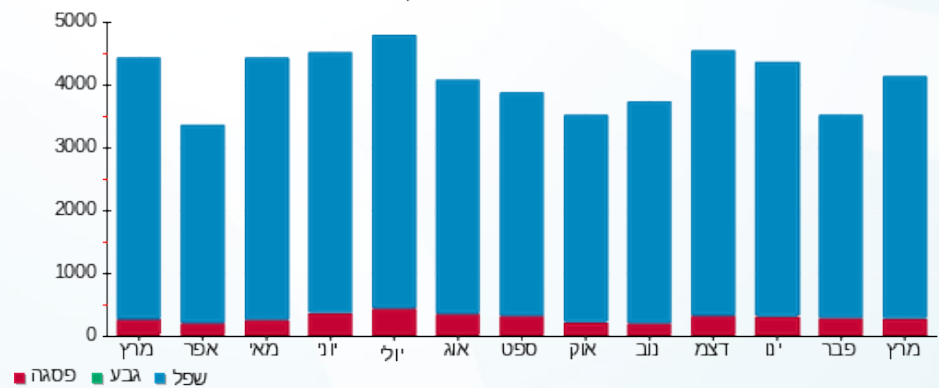



03/04/25 תאריך הפקה:
 31/03/25 תאריך קריאה נוכחית:
 01/03/25 תאריך קריאה קודמת:

שם דייר: בנין D - מכון העתקות
 שם אתר: מרכז עזריאלי חולון

לקוח/ה נכבד/ה, אנו מתכבדים להגיש את חישוב צריכת החשמל לתקופה 01/03/25 - 31/03/25:

בנין D מכון העתקות - 11 - 13044090(3x25)

סוג תעריף	סוג צריכה	קריאה קודמת	קריאה נוכחית	סה"כ צריכה בקוט"ש	מחיר לקוט"ש בא"ג	סה"כ לתשלום
פרטי חשבון עבור תאריכים:						
777	פסגה	01/03/25	31/03/25	45.90	42.18	19.36 ₪
778	גבע	1,796.15	1,796.15	0.00	0.00	0.00 ₪
779	שפל	17,138.80	17,631.05	492.25	37.80	186.07 ₪

סה"כ לדייר:

פסגה	גבע	שפל	סה"כ	שיא ביקוש
45.90	0.00	492.25	538.15	3.95
19.36 ₪	0.00 ₪	186.07 ₪	205.43 ₪	

סה"כ צריכה
 סה"כ לתשלום

245.92 ₪	תשלום קבוע	
5.19 ₪	תשלום עבור גודל חיבור בKVA (3x25)	
456.54 ₪	סה"כ לתשלום	לא כולל מע"מ

התפלגות חיוב בש"ח לפי תעו"ז

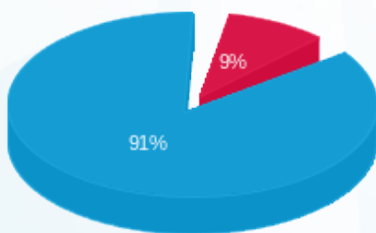

■ פסגה (19.36 ₪)
 ■ גבע (0.00 ₪)
 ■ שפל (186.07 ₪)

הסטוריית צריכה בקוט"ש

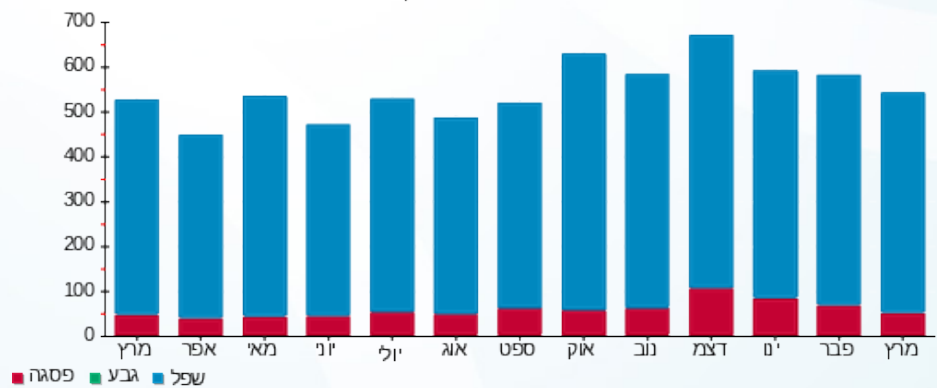



03/04/25

תאריך הפקה:

שם דייר: בנין D - מקדונלדס
שם אתר: מרכז עזריאלי חולון

31/03/25

תאריך קריאה נוכחית:

01/03/25

תאריך קריאה קודמת:

לקוח/ה נכבד/ה, אנו מתכבדים להגיש את חישוב צריכת החשמל לתקופה 01/03/25 - 31/03/25:

בנין D מקדונלדס - 2 - 13044090 (3x200)

סוג תעריף	סוג צריכה	קריאה קודמת	קריאה נוכחית	סה"כ צריכה בקוט"ש	מחיר לקוט"ש בא"ג	סה"כ לתשלום
פרטי חשבון עבור תאריכים:						
777	פסגה	01/03/25	31/03/25	1,780.00	42.18	750.80 ₪
778	גבע	85,389.20	85,389.20	0.00	0.00	0.00 ₪
779	שפל	330,721.20	336,945.60	6,224.40	37.80	2,352.82 ₪

סה"כ לדייר:

פסגה	גבע	שפל	סה"כ	שיא ביקוש
1,780.00	0.00	6,224.40	8,004.40	21.91
750.80 ₪	0.00 ₪	2,352.82 ₪	3,103.63 ₪	

סה"כ צריכה

סה"כ לתשלום

245.92 ₪	תשלום קבוע	
41.49 ₪	תשלום עבור גודל חיבור בKVA (3x200)	
3,391.04 ₪	סה"כ לתשלום	לא כולל מע"מ

התפלגות חיוב בש"ח לפי תע"ז

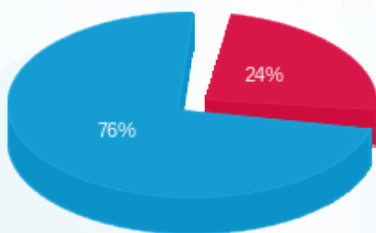

- פסגה (750.80 ₪) 76%
- גבע (0.00 ₪) 0%
- שפל (2,352.82 ₪) 24%

הסטוריית צריכה בקוט"ש

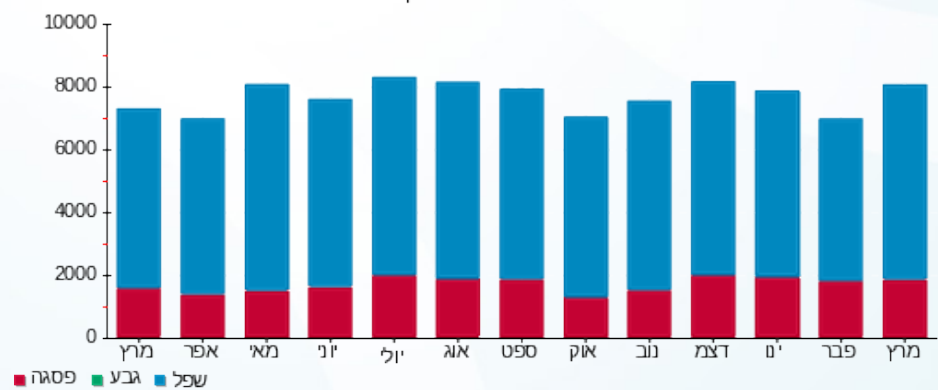



03/04/25 תאריך הפקה:
 31/03/25 תאריך קריאה נוכחית:
 01/03/25 תאריך קריאה קודמת:

שם דייר: בנין D - עמידר - שלט
 שם אתר: מרכז עזריאלי חולון

לקוח/ה נכבד/ה, אנו מתכבדים להגיש את חישוב צריכת החשמל לתקופה 01/03/25 - 31/03/25:

בנין D - עמידר - שלט - 3 - 15091198 (3x16)

סוג תעריף	סוג צריכה	קריאה קודמת	קריאה נוכחית	סה"כ צריכה בקוט"ש	מחיר לקוט"ש בא"ג	סה"כ לתשלום
פרטי חשבון עבור תאריכים:						
777	פסגה	01/03/25	31/03/25	0.00	42.18	0.00 ₪
778	גבע	1,795.70	1,848.55	52.85	0.00	0.00 ₪
779	שפל	14,279.20	14,494.10	214.90	37.80	81.23 ₪

סה"כ לדייר:

פסגה	גבע	שפל	סה"כ	שיא ביקוש
0.00	52.85	214.90	267.75	0.71
0.00 ₪	0.00 ₪	81.23 ₪	81.23 ₪	

סה"כ צריכה
 סה"כ לתשלום

0.00 ₪	תשלום קבוע	
3.32 ₪	תשלום עבור גודל חיבור בKVA (3x16)	
84.55 ₪	סה"כ לתשלום	לא כולל מע"מ

התפלגות חיוב בש"ח לפי תע"ז

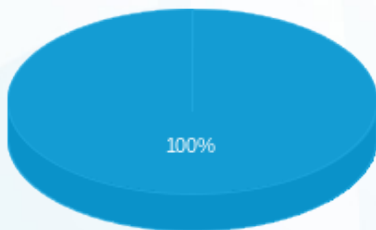

פסגה (0.00 ₪)
 גבע (0.00 ₪)
 שפל (81.23 ₪)

הסטוריית צריכה בקוט"ש

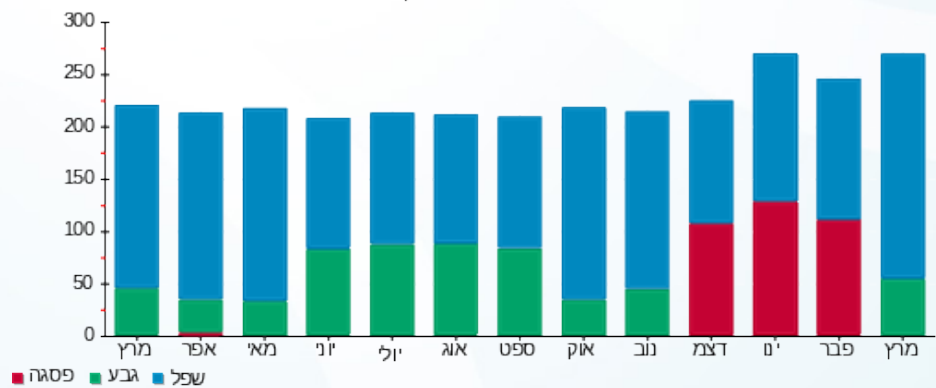



03/04/25 תאריך הפקה:
 31/03/25 תאריך קריאה נוכחית:
 01/03/25 תאריך קריאה קודמת:

שם דייר: בנין D - פררו
 שם אתר: מרכז עזריאלי חולון

לקוח/ה נכבד/ה, אנו מתכבדים להגיש את חישוב צריכת החשמל לתקופה 01/03/25 - 31/03/25:

בנין D - פררו - 1 - 17313224 (3x160)

סוג תעריף	סוג צריכה	קריאה קודמת	קריאה נוכחית	סה"כ צריכה בקוט"ש	מחיר לקוט"ש בא"ג	סה"כ לתשלום
פרטי חשבון עבור תאריכים:						
777	פסגה	01/03/25	31/03/25	1,175.40	42.18	495.78 ₪
778	גבע	32,013.10	32,013.10	0.00	0.00	0.00 ₪
779	שפל	205,357.70	210,549.60	5,191.90	37.80	1,962.54 ₪

סה"כ לדייר:

פסגה	גבע	שפל	סה"כ	שיא ביקוש
1,175.40	0.00	5,191.90	6,367.30	32.48
495.78 ₪	0.00 ₪	1,962.54 ₪	2,458.32 ₪	

סה"כ צריכה
 סה"כ לתשלום

245.92 ₪	תשלום קבוע	
33.19 ₪	תשלום עבור גודל חיבור בKVA (3x160)	
2,737.43 ₪	סה"כ לתשלום	לא כולל מע"מ

התפלגות חיוב בש"ח לפי תעו"ז

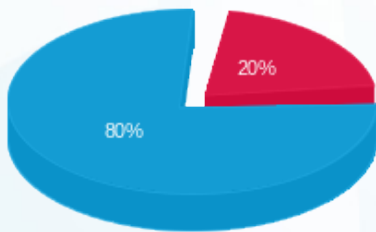

■ פסגה (495.78 ₪)
 ■ גבע (0.00 ₪)
 ■ שפל (1,962.54 ₪)

הסטוריית צריכה בקוט"ש

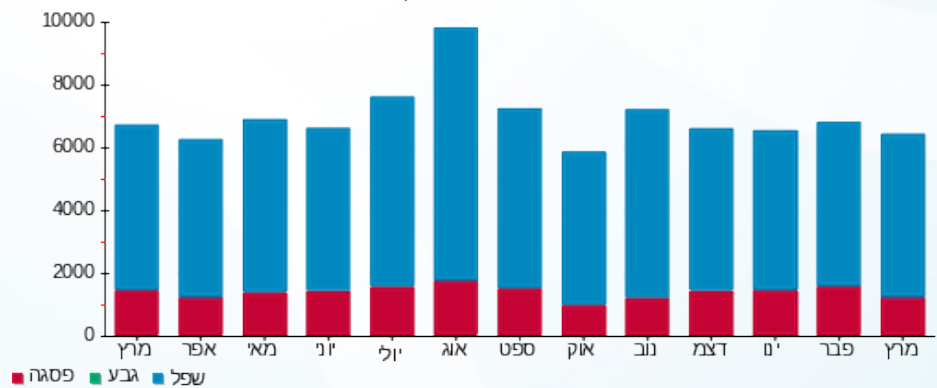

03/04/25 תאריך הפקה:
 31/03/25 תאריך קריאה נוכחית:
 01/03/25 תאריך קריאה קודמת:

שם דייר: בניין D - ק.0 - חברת יונט קרדיט - מסחר
 שם אתר: מרכז עזריאלי חולון

לקוח/ה נכבד/ה, אנו מתכבדים להגיש את חישוב צריכת החשמל לתקופה 01/03/25 - 31/03/25:

בניין D - ק.0 - חברת יונט קרדיט - מסחר - 8 - 13044090(3x80)

סוג תעריף	סוג צריכה	קריאה קודמת	קריאה נוכחית	סה"כ צריכה בקוט"ש	מחיר לקוט"ש בא"ג	סה"כ לתשלום
פרטי חשבון עבור תאריכים:						
777	פסגה	01/03/25	31/03/25	0.00	42.18	0.00 ₪
778	גבע	2,570.40	2,570.40	0.00	0.00	0.00 ₪
779	שפל	13,600.70	13,600.70	0.00	37.80	0.00 ₪

סה"כ לדייר:

פסגה	גבע	שפל	סה"כ	שיא ביקוש
0.00	0.00	0.00	0.00	
0.00 ₪	0.00 ₪	0.00 ₪	0.00 ₪	

סה"כ צריכה
 סה"כ לתשלום

245.92 ₪	תשלום קבוע	
16.60 ₪	תשלום עבור גודל חיבור בKVA (3x80)	
262.52 ₪	סה"כ לתשלום	לא כולל מע"מ

התפלגות חיוב בש"ח לפי תעו"ז

פסגה (0.00 ₪)
 גבע (0.00 ₪)
 שפל (0.00 ₪)

הסטוריית צריכה בקוט"ש

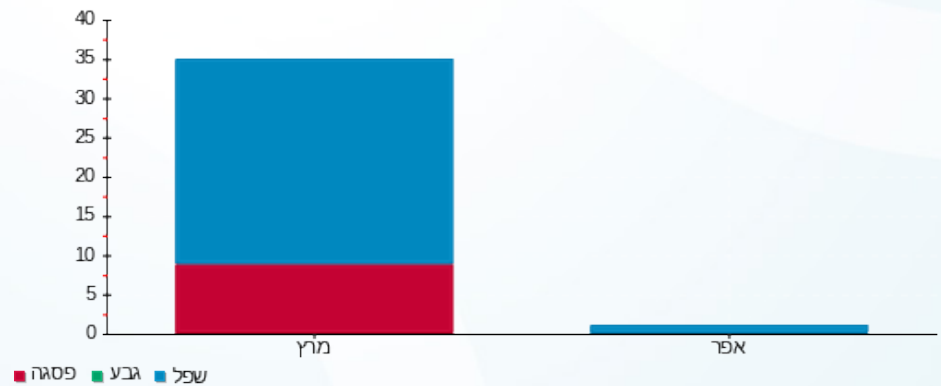

03/04/25 תאריך הפקה:
 31/03/25 תאריך קריאה נוכחית:
 01/03/25 תאריך קריאה קודמת:

שם דייר: בנין D - ק.01 - אוויה - שרתים
 שם אתר: מרכז עזריאלי חולון

לקוח/ה נכבד/ה, אנו מתכבדים להגיש את חישוב צריכת החשמל לתקופה 01/03/25 - 31/03/25:

בנין D - אוויה ק.1 - שרתים - 1 - 14155699 (3x600)

סוג תעריף	סוג צריכה	קריאה קודמת	קריאה נוכחית	סה"כ צריכה בקוט"ש	מחיר לקוט"ש בא"ג	סה"כ לתשלום
פרטי חשבון עבור תאריכים:						
777	פסגה	01/03/25	31/03/25	853,860.00	42.18	0.00 ₪
778	גבע	404,736.00	404,736.00	0.00	0.00	0.00 ₪
779	שפל	1,877,382.60	1,877,382.60	0.00	37.80	0.00 ₪

סה"כ לדייר:

פסגה	גבע	שפל	סה"כ	שיא ביקוש
0.00	0.00	0.00	0.00	
0.00 ₪	0.00 ₪	0.00 ₪	0.00 ₪	

סה"כ צריכה
סה"כ לתשלום

0.00 ₪	תשלום קבוע	
124.47 ₪	תשלום עבור גודל חיבור בKVA (3x600)	
124.47 ₪	סה"כ לתשלום	לא כולל מע"מ

התפלגות חיוב בש"ח לפי תעו"ז

פסגה (0.00 ₪)
 גבע (0.00 ₪)
 שפל (0.00 ₪)

הסטוריית צריכה בקוט"ש

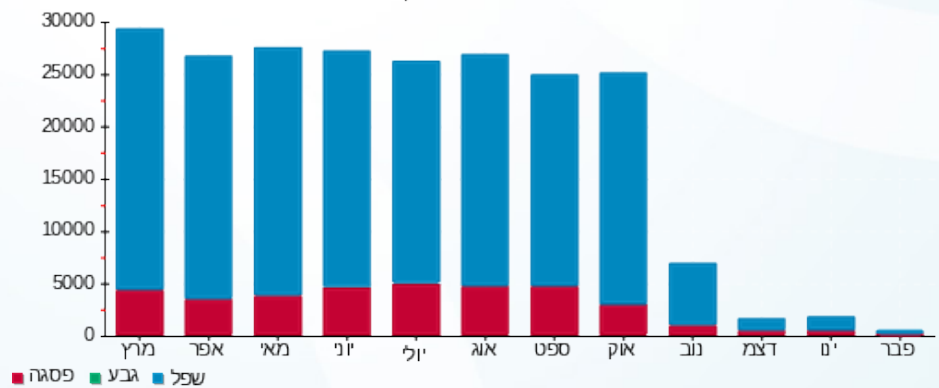



03/04/25 תאריך הפקה:
 31/03/25 תאריך קריאה נוכחית:
 01/03/25 תאריך קריאה קודמת:

שם דייר: בניין D - ק.01 - עמידר
 שם אתר: מרכז עזריאלי חולון

לקוח/ה נכבד/ה, אנו מתכבדים להגיש את חישוב צריכת החשמל לתקופה 01/03/25 - 31/03/25:

בניין D עמידר ק.1 - 1 - 14155727 (3x1000)

סוג תעריף	סוג צריכה	קריאה קודמת	קריאה נוכחית	סה"כ צריכה בקוט"ש	מחיר לקוט"ש בא"ג	סה"כ לתשלום
פרטי חשבון עבור תאריכים:						
777	פסגה	01/03/25	31/03/25	2,670.00	42.18	1,126.21 ₪
778	גבע	188,950.00	188,950.00	0.00	0.00	0.00 ₪
779	שפל	997,256.00	1,014,372.00	17,116.00	37.80	6,469.85 ₪

סה"כ לדייר:

פסגה	גבע	שפל	סה"כ	שיא ביקוש
2,670.00	0.00	17,116.00	19,786.00	51.28
1,126.21 ₪	0.00 ₪	6,469.85 ₪	7,596.05 ₪	

סה"כ צריכה
 סה"כ לתשלום

245.92 ₪	תשלום קבוע	
207.45 ₪	תשלום עבור גודל חיבור בKVA (3x1000)	
8,049.43 ₪	סה"כ לתשלום	לא כולל מע"מ

התפלגות חיוב בש"ח לפי תע"ז

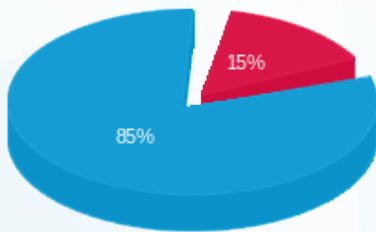

■ פסגה (1,126.21 ₪)
 ■ גבע (0.00 ₪)
 ■ שפל (6,469.85 ₪)

הסטוריית צריכה בקוט"ש

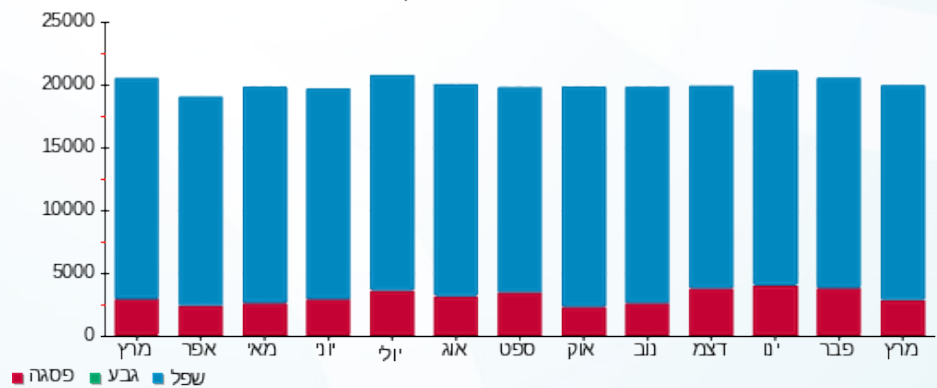

03/04/25 תאריך הפקה:
 31/03/25 תאריך קריאה נוכחית:
 01/03/25 תאריך קריאה קודמת:

שם דייר: בנין D - ק.02 - מיסטינג - מחסן
 שם אתר: מרכז עזריאלי חולון

לקוח/ה נכבד/ה, אנו מתכבדים להגיש את חישוב צריכת החשמל לתקופה 01/03/25 - 31/03/25:

בנין D מחסן מיסטינג קומה 2 - 1 - 17312575 (3x25)

סוג תעריף	סוג צריכה	קריאה קודמת	קריאה נוכחית	סה"כ צריכה בקוט"ש	מחיר לקוט"ש בא"ג	סה"כ לתשלום
פרטי חשבון עבור תאריכים:						
777	פסגה	01/03/25	31/03/25	123.20	42.18	51.97 ₪
778	גבע	6,604.00	6,604.00	0.00	0.00	0.00 ₪
779	שפל	39,339.00	40,058.00	719.00	37.80	271.78 ₪

סה"כ לדייר:

פסגה	גבע	שפל	סה"כ	שיא ביקוש
123.20	0.00	719.00	842.20	3.22
₪ 51.97	₪ 0.00	₪ 271.78	₪ 323.75	

סה"כ צריכה
 סה"כ לתשלום

245.92 ₪	תשלום קבוע	
5.19 ₪	תשלום עבור גודל חיבור בKVA (3x25)	
574.85 ₪	סה"כ לתשלום	לא כולל מע"מ

התפלגות חיוב בש"ח לפי תע"ז

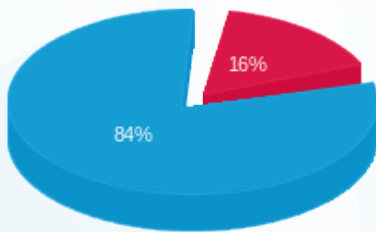

פסגה (₪ 51.97)
 גבע (₪ 0.00)
 שפל (₪ 271.78)

הסטוריית צריכה בקוט"ש

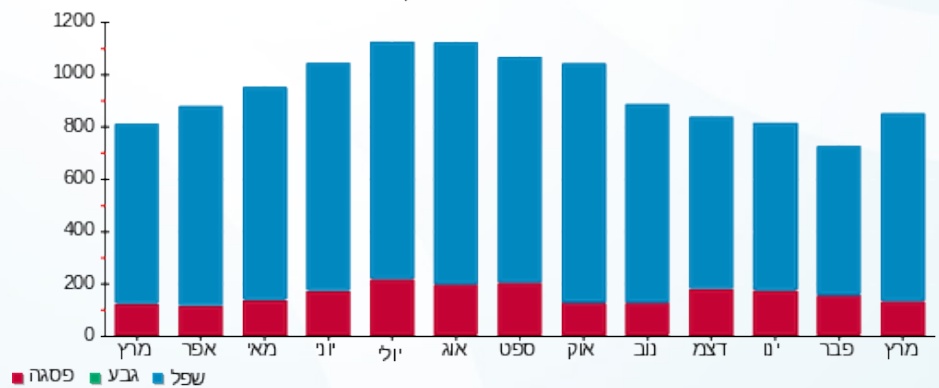

03/04/25 תאריך הפקה:
 31/03/25 תאריך קריאה נוכחית:
 01/03/25 תאריך קריאה קודמת:

שם דייר: בניין D - ק.02 - סלופארק
 שם אתר: מרכז עזריאלי חולון

לקוח/ה נכבד/ה, אנו מתכבדים להגיש את חישוב צריכת החשמל לתקופה 01/03/25 - 31/03/25:

בניין D - ק.02 - סלופארק - 1 - 17312916(3x100)

סוג תעריף	סוג צריכה	קריאה קודמת	קריאה נוכחית	סה"כ צריכה בקוט"ש	מחיר לקוט"ש בא"ג	סה"כ לתשלום
פרטי חשבון עבור תאריכים:						
777	פסגה	01/03/25	31/03/25	502.70	42.18	212.04 ₪
778	גבע	9,276.30	9,276.30	0.00	0.00	0.00 ₪
779	שפל	97,700.20	100,295.20	2,595.00	37.80	980.91 ₪

סה"כ לדייר:

פסגה	גבע	שפל	סה"כ	שיא ביקוש
502.70	0.00	2,595.00	3,097.70	23.99
212.04 ₪	0.00 ₪	980.91 ₪	1,192.95 ₪	

סה"כ צריכה
 סה"כ לתשלום

245.92 ₪	תשלום קבוע	
20.75 ₪	תשלום עבור גודל חיבור בKVA (3x100)	
1,459.61 ₪	סה"כ לתשלום	לא כולל מע"מ

התפלגות חיוב בש"ח לפי תע"ז

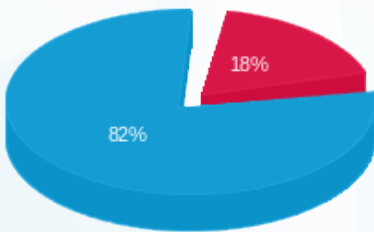

■ פסגה (212.04 ₪)
 ■ גבע (0.00 ₪)
 ■ שפל (980.91 ₪)

הסטוריית צריכה בקוט"ש

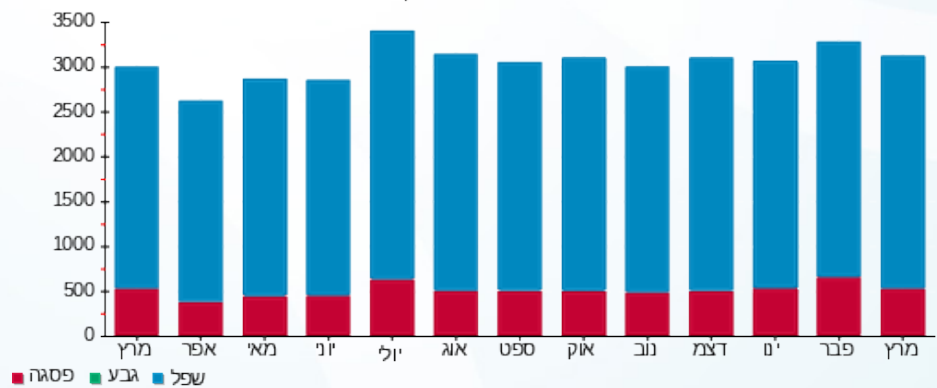

03/04/25 תאריך הפקדה:
 31/03/25 תאריך קריאה נוכחית:
 01/03/25 תאריך קריאה קודמת:

שם דייר: בנין D - ק.2 - שופרסל
 שם אתר: מרכז עזריאלי חולון

לקוח/ה נכבד/ה, אנו מתכבדים להגיש את חישוב צריכת החשמל לתקופה 01/03/25 - 31/03/25:

בנין D - ק.2 - שופרסל - 1 - 21262584(3x630)

סוג תעריף	סוג צריכה	קריאה קודמת	קריאה נוכחית	סה"כ צריכה בקוט"ש	מחיר לקוט"ש בא"ג	סה"כ לתשלום
פרטי חשבון עבור תאריכים:						
777	פסגה	01/03/25	31/03/25	1,913.30	42.18	807.03 ₪
778	גבע	11,381.50	11,381.50	0.00	0.00	0.00 ₪
779	שפל	291,421.30	301,201.70	9,780.40	37.80	3,696.99 ₪

סה"כ לדייר:

פסגה	גבע	שפל	סה"כ	שיא ביקוש
1,913.30	0.00	9,780.40	11,693.70	54.36
807.03 ₪	0.00 ₪	3,696.99 ₪	4,504.02 ₪	

סה"כ צריכה
 סה"כ לתשלום

245.92 ₪	תשלום קבוע	
130.70 ₪	תשלום עבור גודל חיבור בKVA (3x630)	
4,880.64 ₪	סה"כ לתשלום	לא כולל מע"מ

התפלגות חיוב בש"ח לפי תע"ז

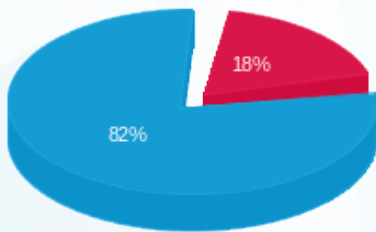

■ פסגה (807.03 ₪)
 ■ גבע (0.00 ₪)
 ■ שפל (3,696.99 ₪)

הסטוריית צריכה בקוט"ש

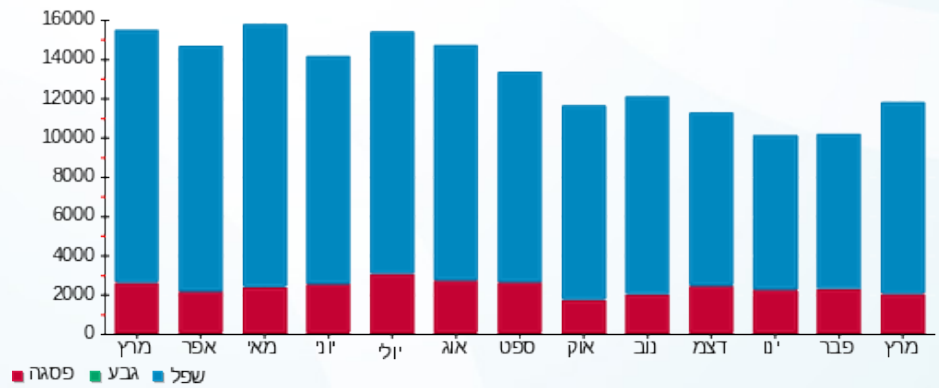



03/04/25

תאריך הפקדה:

שם דייר: בניין D - ק.03 - CTV

31/03/25

תאריך קריאה נוכחית:

שם אתר: מרכז עזריאלי חולון

01/03/25

תאריך קריאה קודמת:

לקוח/ה נכבד/ה, אנו מתכבדים להגיש את חישוב צריכת החשמל לתקופה 01/03/25 - 31/03/25:

בניין D - ק.03 - 4 - 18170729 (3x200) CTV

סוג תעריף	סוג צריכה	קריאה קודמת	קריאה נוכחית	סה"כ צריכה בקוט"ש	מחיר לקוט"ש בא"ג	סה"כ לתשלום
פרטי חשבון עבור תאריכים:						
777	פסגה	01/03/25	31/03/25	1,030.80	42.18	434.79 ₪
778	גבע	28,238.20	28,238.20	0.00	0.00	0.00 ₪
779	שפל	209,941.40	215,050.40	5,109.00	37.80	1,931.20 ₪

סה"כ לדייר:

פסגה	גבע	שפל	סה"כ	שיא ביקוש
1,030.80	0.00	5,109.00	6,139.80	16.62
434.79 ₪	0.00 ₪	1,931.20 ₪	2,365.99 ₪	

סה"כ צריכה

סה"כ לתשלום

245.92 ₪	תשלום קבוע	
41.49 ₪	תשלום עבור גודל חיבור בKVA (3x200)	
2,653.40 ₪	סה"כ לתשלום	לא כולל מע"מ

התפלגות חיוב בש"ח לפי תע"ז

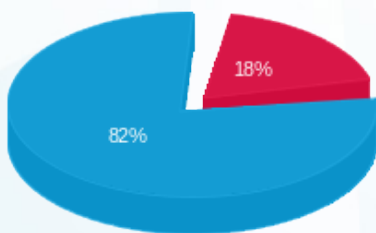

- פסגה (1,931.20 ₪) 82%
- גבע (0.00 ₪) 18%
- שפל (434.79 ₪) 0%

הסטוריית צריכה בקוט"ש

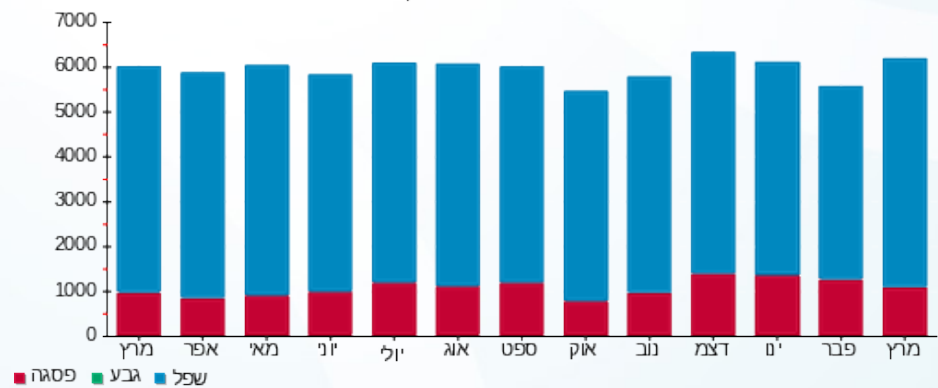



03/04/25

תאריך הפקדה:

שם דייר: בניין D - ק.03 - חברת כנס

31/03/25

תאריך קריאה נוכחית:

שם אתר: מרכז עזריאלי חולון

01/03/25

תאריך קריאה קודמת:

לקוח/ה נכבד/ה, אנו מתכבדים להגיש את חישוב צריכת החשמל לתקופה 01/03/25 - 31/03/25:

בניין D חברת כנס ק.3 - 1 - 18170729 (3x400)

סוג תעריף	סוג צריכה	קריאה קודמת	קריאה נוכחית	סה"כ צריכה בקוט"ש	מחיר לקוט"ש בא"ג	סה"כ לתשלום
פרטי חשבון עבור תאריכים:						
777	פסגה	01/03/25	31/03/25	612.40	42.18	258.31 ₪
778	גבע	46,468.40	46,468.40	0.00	0.00	0.00 ₪
779	שפל	226,940.80	231,487.20	4,546.40	37.80	1,718.54 ₪

סה"כ לדייר:

פסגה	גבע	שפל	סה"כ	שיא ביקוש
612.40	0.00	4,546.40	5,158.80	36.28
258.31 ₪	0.00 ₪	1,718.54 ₪	1,976.85 ₪	

סה"כ צריכה

סה"כ לתשלום

245.92 ₪	תשלום קבוע	
82.98 ₪	תשלום עבור גודל חיבור בKVA (3x400)	
2,305.75 ₪	סה"כ לתשלום	לא כולל מע"מ

התפלגות חיוב בש"ח לפי תעו"ז

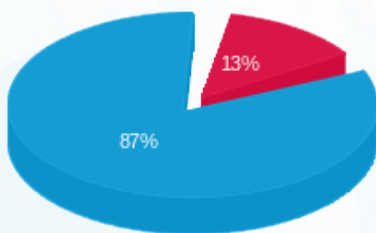

■ פסגה (258.31 ₪)
 ■ גבע (0.00 ₪)
 ■ שפל (1,718.54 ₪)

הסטוריית צריכה בקוט"ש

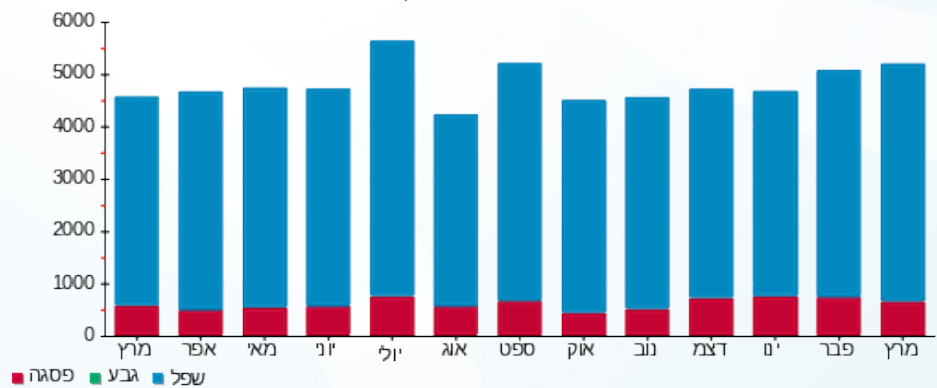



03/04/25 תאריך הפקה:
 31/03/25 תאריך קריאה נוכחית:
 01/03/25 תאריך קריאה קודמת:

שם דייר: בנין D - ק.03 - חברת כנס ממ"ד
 שם אתר: מרכז עזריאלי חולון

לקוח/ה נכבד/ה, אנו מתכבדים להגיש את חישוב צריכת החשמל לתקופה 01/03/25 - 31/03/25:

בנין D חברת כנס ממ"ד ק.3 - 1 - 18247613(3x25)

סוג תעריף	סוג צריכה	קריאה קודמת	קריאה נוכחית	סה"כ צריכה בקוט"ש	מחיר לקוט"ש בא"ג	סה"כ לתשלום
פרטי חשבון עבור תאריכים:						
777	פסגה	01/03/25	31/03/25	0.90	42.18	0.38 ₪
778	גבע	360.40	360.40	0.00	0.00	0.00 ₪
779	שפל	1,938.70	1,947.50	8.80	37.80	3.33 ₪

סה"כ לדייר:

פסגה	גבע	שפל	סה"כ	שיא ביקוש
0.90	0.00	8.80	9.70	5.34
0.38 ₪	0.00 ₪	3.33 ₪	3.71 ₪	

סה"כ צריכה
 סה"כ לתשלום

0.00 ₪	תשלום קבוע	
5.19 ₪	תשלום עבור גודל חיבור בKVA (3x25)	
8.89 ₪	סה"כ לתשלום	לא כולל מע"מ

התפלגות חיוב בש"ח לפי תעו"ז

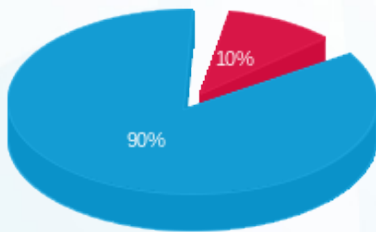

פסגה (0.38 ₪) ■
 גבע (0.00 ₪) ■
 שפל (3.33 ₪) ■

הסטוריית צריכה בקוט"ש

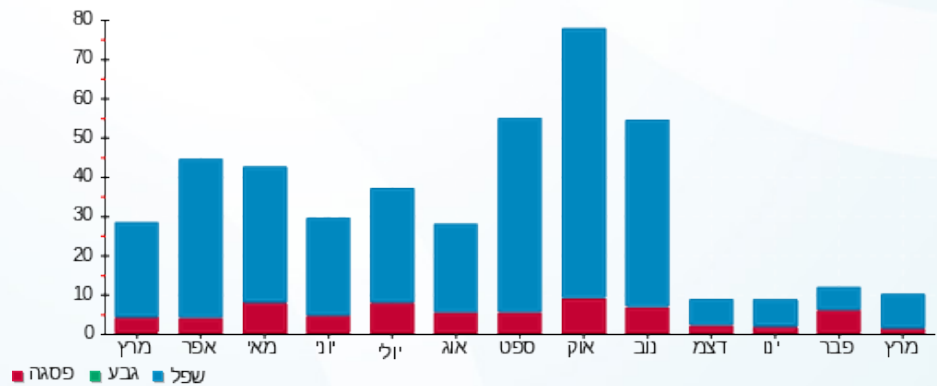

03/04/25 תאריך הפקה:
 31/03/25 תאריך קריאה נוכחית:
 01/03/25 תאריך קריאה קודמת:

שם דייר: בנין D - ק.03 - נת"ע
 שם אתר: מרכז עזריאלי חולון

לקוח/ה נכבד/ה, אנו מתכבדים להגיש את חישוב צריכת החשמל לתקופה 01/03/25 - 31/03/25:

בנין D - ק.03 - נת"ע - 1 - 20281986 (3x160)

סוג תעריף	סוג צריכה	קריאה קודמת	קריאה נוכחית	סה"כ צריכה בקוט"ש	מחיר לקוט"ש בא"ג	סה"כ לתשלום
פרטי חשבון עבור תאריכים:						
777	פסגה	01/03/25	31/03/25	719.60	42.18	303.53 ₪
778	גבע	10,002.10	10,002.10	0.00	0.00	0.00 ₪
779	שפל	139,391.60	143,531.10	4,139.50	37.80	1,564.73 ₪

סה"כ לדייר:

פסגה	גבע	שפל	סה"כ	שיא ביקוש
719.60	0.00	4,139.50	4,859.10	22.62
303.53 ₪	0.00 ₪	1,564.73 ₪	1,868.26 ₪	

סה"כ צריכה
 סה"כ לתשלום

245.92 ₪	תשלום קבוע	
33.19 ₪	תשלום עבור גודל חיבור בKVA (3x160)	
2,147.37 ₪	סה"כ לתשלום	לא כולל מע"מ

התפלגות חיוב בש"ח לפי תעו"ז

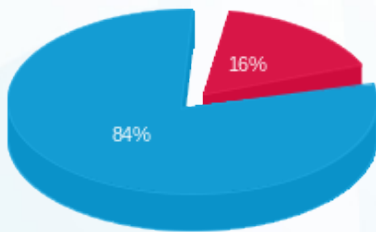

■ פסגה (303.53 ₪)
 ■ גבע (0.00 ₪)
 ■ שפל (1,564.73 ₪)

הסטוריית צריכה בקוט"ש

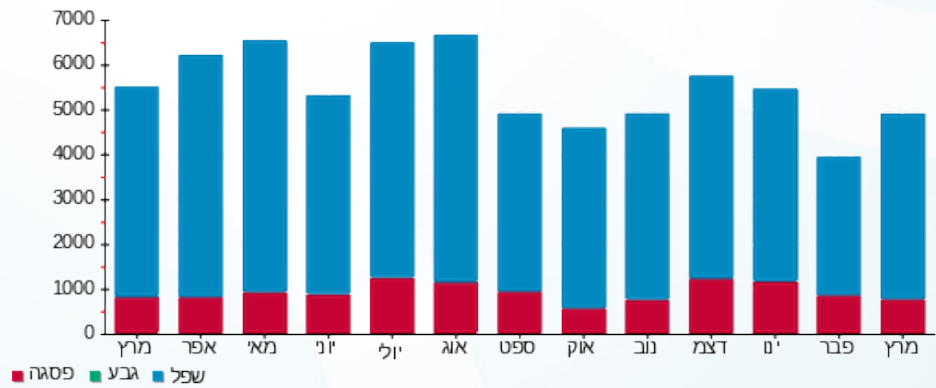



03/04/25 תאריך הפקה:
 31/03/25 תאריך קריאה נוכחית:
 01/03/25 תאריך קריאה קודמת:

שם דייר: בנין D - ק.04 - חוצה ישראל
 שם אתר: מרכז עזריאלי חולון

לקוח/ה נכבד/ה, אנו מתכבדים להגיש את חישוב צריכת החשמל לתקופה 01/03/25 - 31/03/25:

בנין D - חוצה ישראל ק.4 - 1 - 17312903(3x320)

סוג תעריף	סוג צריכה	קריאה קודמת	קריאה נוכחית	סה"כ צריכה בקוט"ש	מחיר לקוט"ש בא"ג	סה"כ לתשלום
פרטי חשבון עבור תאריכים:						
777	פסגה	01/03/25	31/03/25	2,635.30	42.18	1,111.57 ₪
778	גבע	67,585.40	67,585.40	0.00	0.00	0.00 ₪
779	שפל	486,814.30	499,428.10	12,613.80	37.80	4,768.02 ₪

סה"כ לדייר:

פסגה	גבע	שפל	סה"כ	שיא ביקוש
2,635.30	0.00	12,613.80	15,249.10	67.76
1,111.57 ₪	0.00 ₪	4,768.02 ₪	5,879.59 ₪	

סה"כ צריכה

סה"כ לתשלום

245.92 ₪	תשלום קבוע	
66.39 ₪	תשלום עבור גודל חיבור בKVA (3x320)	
6,191.89 ₪	סה"כ לתשלום	לא כולל מע"מ

התפלגות חיוב בש"ח לפי תעו"ז

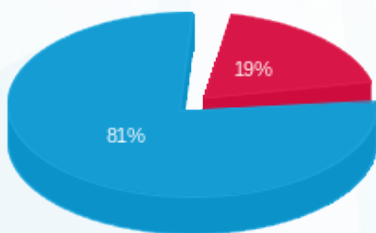

■ פסגה (1,111.57 ₪)
 ■ גבע (0.00 ₪)
 ■ שפל (4,768.02 ₪)

הסטוריית צריכה בקוט"ש

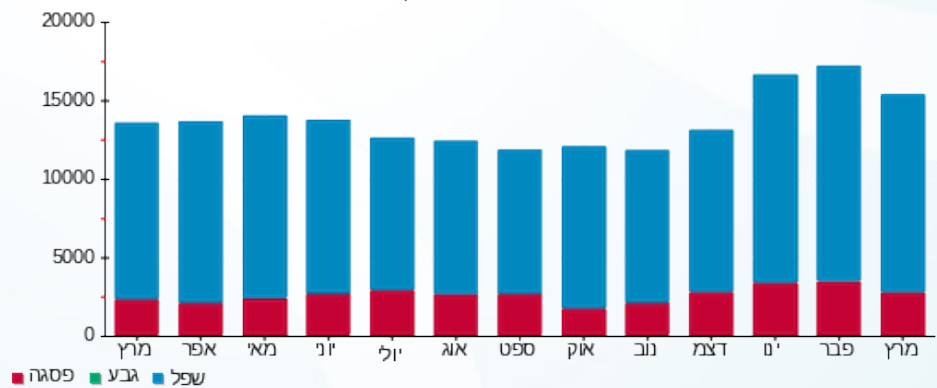

■ פסגה ■ גבע ■ שפל



03/04/25 תאריך הפקה:
 31/03/25 תאריך קריאה נוכחית:
 01/03/25 תאריך קריאה קודמת:

שם דייר: בניין D - ק.04 - קווסט
 שם אתר: מרכז עזריאלי חולון

לקוח/ה נכבד/ה, אנו מתכבדים להגיש את חישוב צריכת החשמל לתקופה 01/03/25 - 31/03/25:

17312864 - 1 - 17312864 (3x200)

סוג תעריף	סוג צריכה	קריאה קודמת	קריאה נוכחית	סה"כ צריכה בקוט"ש	מחיר לקוט"ש בא"ג	סה"כ לתשלום
פרטי חשבון עבור תאריכים:						
777	פסגה	01/03/25	31/03/25	531.80	42.18	224.31 ₪
778	גבע	52,533.10	52,533.10	0.00	0.00	0.00 ₪
779	שפל	239,091.20	242,284.80	3,193.60	37.80	1,207.18 ₪

סה"כ לדייר:

פסגה	גבע	שפל	סה"כ	שיא ביקוש
531.80	0.00	3,193.60	3,725.40	32.04
224.31 ₪	0.00 ₪	1,207.18 ₪	1,431.49 ₪	

סה"כ צריכה
 סה"כ לתשלום

245.92 ₪	תשלום קבוע	
41.49 ₪	תשלום עבור גודל חיבור בKVA (3x200)	
1,718.90 ₪	סה"כ לתשלום	לא כולל מע"מ

התפלגות חיוב בש"ח לפי תע"ז

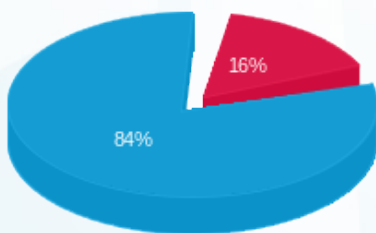

■ פסגה (224.31 ₪)
 ■ גבע (0.00 ₪)
 ■ שפל (1,207.18 ₪)

הסטוריית צריכה בקוט"ש

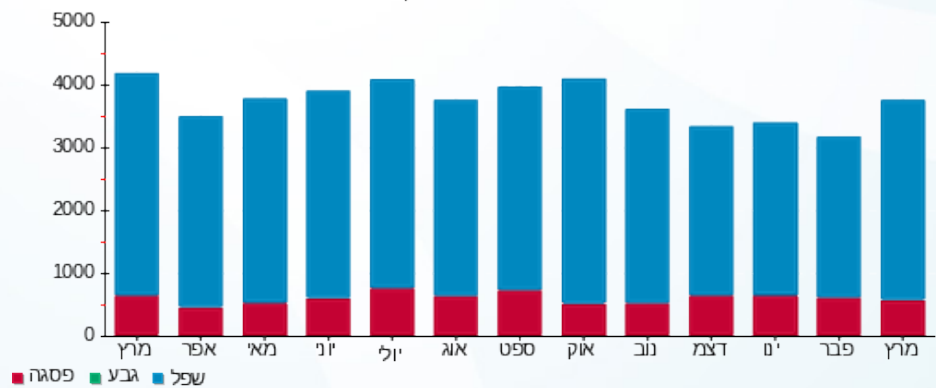

■ פסגה ■ גבע ■ שפל



03/04/25

תאריך הפקדה:

שם דייר: בניין D - ק.05 - אלדן

31/03/25

תאריך קריאה נוכחית:

שם אתר: מרכז עזריאלי חולון

01/03/25

תאריך קריאה קודמת:

לקוח/ה נכבד/ה, אנו מתכבדים להגיש את חישוב צריכת החשמל לתקופה 01/03/25 - 31/03/25:

בניין D אלדן ק.5 - 3 - 18017330(3x200)

סוג תעריף	סוג צריכה	קריאה קודמת	קריאה נוכחית	סה"כ צריכה בקוט"ש	מחיר לקוט"ש בא"ג	סה"כ לתשלום
פרטי חשבון עבור תאריכים:						
777	פסגה	01/03/25	31/03/25	454.60	42.18	191.75 ₪
778	גבע	25,658.80	25,658.80	0.00	0.00	0.00 ₪
779	שפל	121,426.60	124,037.80	2,611.20	37.80	987.03 ₪

סה"כ לדייר:

פסגה	גבע	שפל	סה"כ	שיא ביקוש
454.60	0.00	2,611.20	3,065.80	15.30
191.75 ₪	0.00 ₪	987.03 ₪	1,178.78 ₪	

סה"כ צריכה

סה"כ לתשלום

245.92 ₪	תשלום קבוע	
41.49 ₪	תשלום עבור גודל חיבור בKVA (3x200)	
1,466.19 ₪	סה"כ לתשלום	לא כולל מע"מ

התפלגות חיוב בש"ח לפי תעו"ז

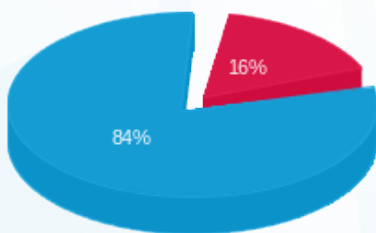

- פסגה (191.75 ₪) 84%
- גבע (0.00 ₪) 16%
- שפל (987.03 ₪) 0%

הסטוריית צריכה בקוט"ש

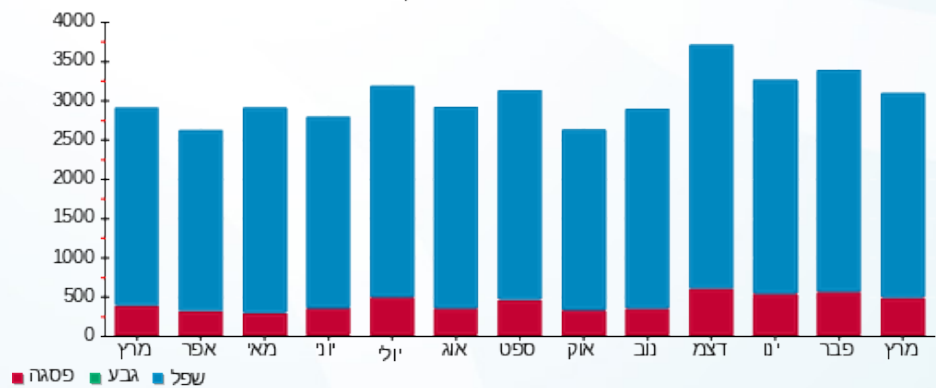



03/04/25

תאריך הפקדה:

שם דייר: בניין D - ק.05 - אלקו מדיה

31/03/25

תאריך קריאה נוכחית:

שם אתר: מרכז עזריאלי חולון

01/03/25

תאריך קריאה קודמת:

לקוח/ה נכבד/ה, אנו מתכבדים להגיש את חישוב צריכת החשמל לתקופה 01/03/25 - 31/03/25:

אלקו מדיה ק. 5 - 2 - 18017330(3x160)

סוג תעריף	סוג צריכה	קריאה קודמת	קריאה נוכחית	סה"כ צריכה בקוט"ש	מחיר לקוט"ש בא"ג	סה"כ לתשלום
פרטי חשבון עבור תאריכים:						
777	פסגה	01/03/25	31/03/25	635.20	42.18	267.93 ₪
778	גבע	31,986.00	31,986.00	0.00	0.00	0.00 ₪
779	שפל	205,790.40	209,935.40	4,145.00	37.80	1,566.81 ₪

סה"כ לדייר:

פסגה	גבע	שפל	סה"כ	שיא ביקוש
635.20	0.00	4,145.00	4,780.20	23.68
267.93 ₪	0.00 ₪	1,566.81 ₪	1,834.74 ₪	

סה"כ צריכה

סה"כ לתשלום

245.92 ₪	תשלום קבוע	
33.19 ₪	תשלום עבור גודל חיבור בKVA (3x160)	
2,113.85 ₪	סה"כ לתשלום	לא כולל מע"מ

התפלגות חיוב בש"ח לפי תע"ז

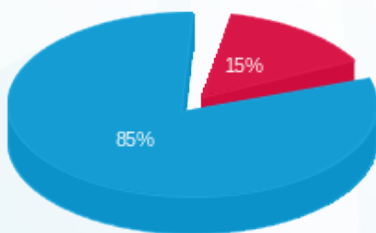

- פסגה (267.93 ₪) - 85%
- גבע (0.00 ₪) - 0%
- שפל (1,566.81 ₪) - 15%

הסטוריית צריכה בקוט"ש

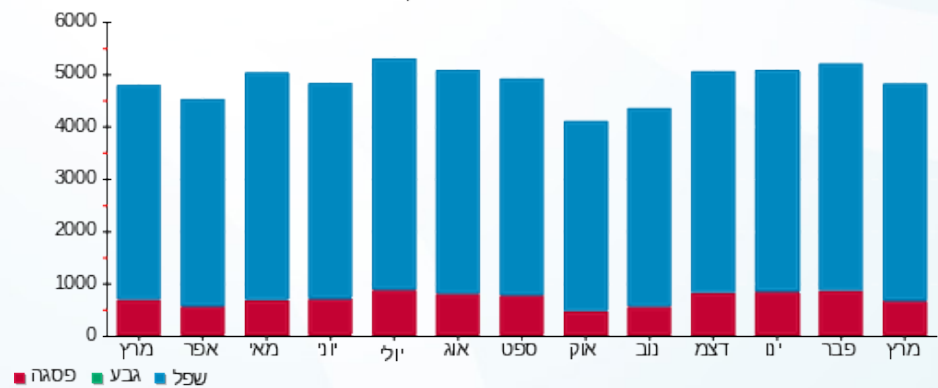



03/04/25

תאריך הפקה:

שם דייר: בניין D - ק.05 - גרינראוד

31/03/25

תאריך קריאה נוכחית:

שם אתר: מרכז עזריאלי חולון

01/03/25

תאריך קריאה קודמת:

לקוח/ה נכבד/ה, אנו מתכבדים להגיש את חישוב צריכת החשמל לתקופה 01/03/25 - 31/03/25:

בניין D - ק.05 - גרינראוד - 4 - 18017330(3x250)

סוג תעריף	סוג צריכה	קריאה קודמת	קריאה נוכחית	סה"כ צריכה בקוט"ש	מחיר לקוט"ש בא"ג	סה"כ לתשלום
פרטי חשבון עבור תאריכים:						
777	פסגה	01/03/25	31/03/25	572.00	42.18	241.27 ₪
778	גבע	24,058.80	24,058.80	0.00	0.00	0.00 ₪
779	שפל	167,158.80	169,836.40	2,677.60	37.80	1,012.13 ₪

סה"כ לדייר:

פסגה	גבע	שפל	סה"כ	שיא ביקוש
572.00	0.00	2,677.60	3,249.60	14.27
241.27 ₪	0.00 ₪	1,012.13 ₪	1,253.40 ₪	

סה"כ צריכה

סה"כ לתשלום

245.92 ₪	תשלום קבוע	
51.86 ₪	תשלום עבור גודל חיבור בKVA (3x250)	
1,551.19 ₪	סה"כ לתשלום	לא כולל מע"מ

התפלגות חיוב בש"ח לפי תע"ז

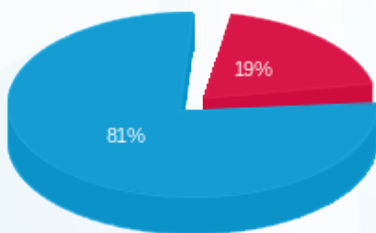

- פסגה (241.27 ₪) 81%
- גבע (0.00 ₪) 0%
- שפל (1,012.13 ₪) 19%

הסטוריית צריכה בקוט"ש

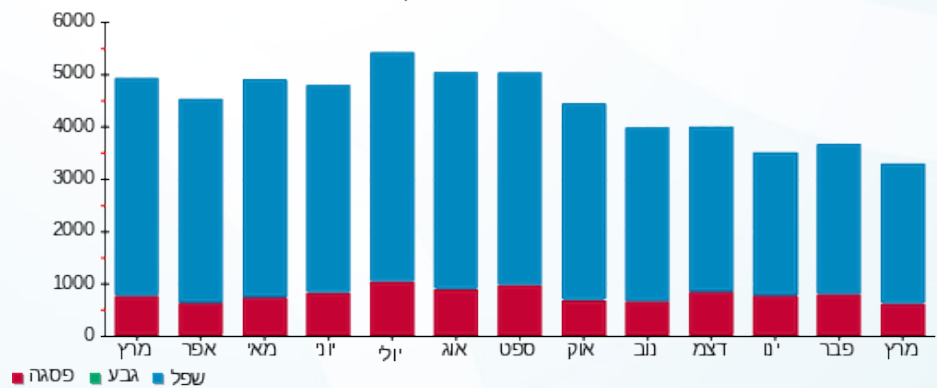



03/04/25 תאריך הפקה:
 31/03/25 תאריך קריאה נוכחית:
 01/03/25 תאריך קריאה קודמת:

שם דייר: בנין D - ק.05 - הפניקס
 שם אתר: מרכז עזריאלי חולון

לקוח/ה נכבד/ה, אנו מתכבדים להגיש את חישוב צריכת החשמל לתקופה 01/03/25 - 31/03/25:

בנין D - ק.05 - הפניקס - 1 - 18017330(3x250)

סוג תעריף	סוג צריכה	קריאה קודמת	קריאה נוכחית	סה"כ צריכה בקוט"ש	מחיר לקוט"ש בא"ג	סה"כ לתשלום
פרטי חשבון עבור תאריכים:						
777	פסגה	01/03/25	31/03/25	60.80	42.18	25.65 ₪
778	גבע	5,647.20	5,647.20	0.00	0.00	0.00 ₪
779	שפל	34,796.00	35,200.00	404.00	37.80	152.71 ₪

סה"כ לדייר:

פסגה	גבע	שפל	סה"כ	שיא ביקוש
60.80	0.00	404.00	464.80	3.50
25.65 ₪	0.00 ₪	152.71 ₪	178.36 ₪	

סה"כ צריכה
 סה"כ לתשלום

245.92 ₪	תשלום קבוע
51.86 ₪	תשלום עבור גודל חיבור בKVA (3x250)
476.14 ₪	סה"כ לתשלום
לא כולל מע"מ	

התפלגות חיוב בש"ח לפי תעו"ז

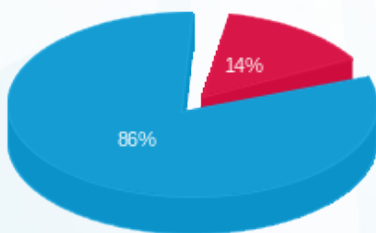

פסגה (25.65 ₪)
 גבע (0.00 ₪)
 שפל (152.71 ₪)

הסטוריית צריכה בקוט"ש

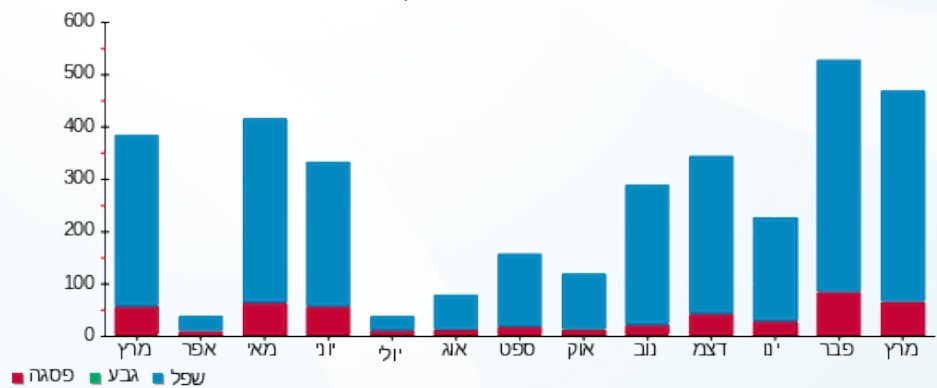

03/04/25 תאריך הפקה:
 31/03/25 תאריך קריאה נוכחית:
 01/03/25 תאריך קריאה קודמת:

שם דייר: בנין D - ק.05 - חוצה ישראל
 שם אתר: מרכז עזריאלי חולון

לקוח/ה נכבד/ה, אנו מתכבדים להגיש את חישוב צריכת החשמל לתקופה 01/03/25 - 31/03/25:

בנין D - ק.05 - חוצה ישראל - 1 - 20281835 (3x200)

סוג תעריף	סוג צריכה	קריאה קודמת	קריאה נוכחית	סה"כ צריכה בקוט"ש	מחיר לקוט"ש בא"ג	סה"כ לתשלום
פרטי חשבון עבור תאריכים:						
777	פסגה	01/03/25	31/03/25	322.30	42.18	135.95 ₪
778	גבע	2,891.40	2,891.40	0.00	0.00	0.00 ₪
779	שפל	39,499.90	40,748.90	1,249.00	37.80	472.12 ₪

סה"כ לדייר:

פסגה	גבע	שפל	סה"כ	שיא ביקוש
322.30	0.00	1,249.00	1,571.30	20.32
135.95 ₪	0.00 ₪	472.12 ₪	608.07 ₪	

סה"כ צריכה
 סה"כ לתשלום

245.92 ₪	תשלום קבוע	
41.49 ₪	תשלום עבור גודל חיבור בKVA (3x200)	
895.48 ₪	סה"כ לתשלום	לא כולל מע"מ

התפלגות חיוב בש"ח לפי תעו"ז

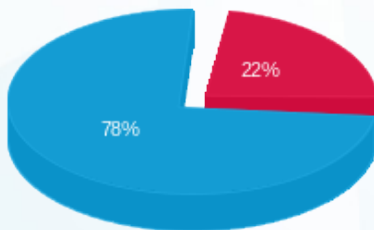

■ פסגה (135.95 ₪)
 ■ גבע (0.00 ₪)
 ■ שפל (472.12 ₪)

הסטוריית צריכה בקוט"ש

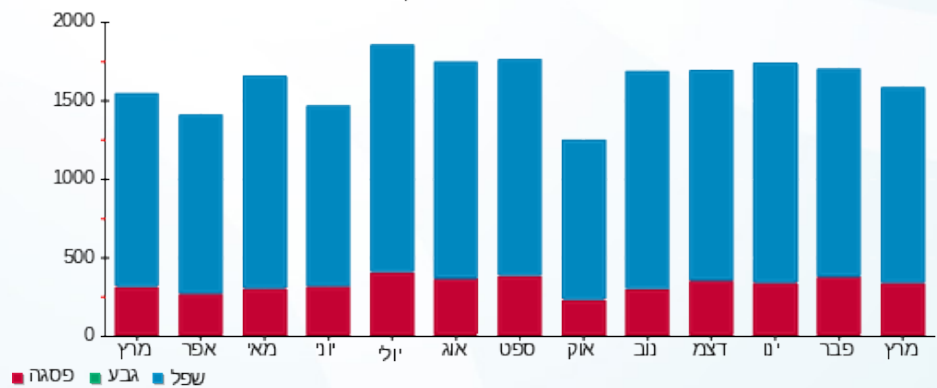



03/04/25

תאריך הפקדה:

שם דייר: בניין D - ק.06 - עמידר

31/03/25

תאריך קריאה נוכחית:

שם אתר: מרכז עזריאלי חולון

01/03/25

תאריך קריאה קודמת:

לקוח/ה נכבד/ה, אנו מתכבדים להגיש את חישוב צריכת החשמל לתקופה 01/03/25 - 31/03/25:

בניין D עמידר ק.6 - 1 - 15091233 (3x1000)

סוג תעריף	סוג צריכה	קריאה קודמת	קריאה נוכחית	סה"כ צריכה בקוט"ש	מחיר לקוט"ש בא"ג	סה"כ לתשלום
פרטי חשבון עבור תאריכים:						
777	פסגה	01/03/25	31/03/25	2,426.00	42.18	1,023.29 ₪
778	גבע	161,352.00	161,352.00	0.00	0.00	0.00 ₪
779	שפל	824,696.00	839,560.00	14,864.00	37.80	5,618.59 ₪

סה"כ לדייר:

פסגה	גבע	שפל	סה"כ	שיא ביקוש
2,426.00	0.00	14,864.00	17,290.00	60.48
1,023.29 ₪	0.00 ₪	5,618.59 ₪	6,641.88 ₪	

סה"כ צריכה

סה"כ לתשלום

245.92 ₪	תשלום קבוע	
207.45 ₪	תשלום עבור גודל חיבור בKVA (3x1000)	
7,095.25 ₪	סה"כ לתשלום	לא כולל מע"מ

התפלגות חיוב בש"ח לפי תע"ז

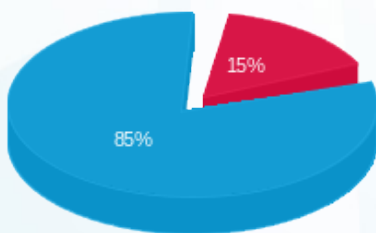

- פסגה (1,023.29 ₪) 85%
- גבע (0.00 ₪) 15%
- שפל (5,618.59 ₪) 0%

הסטוריית צריכה בקוט"ש

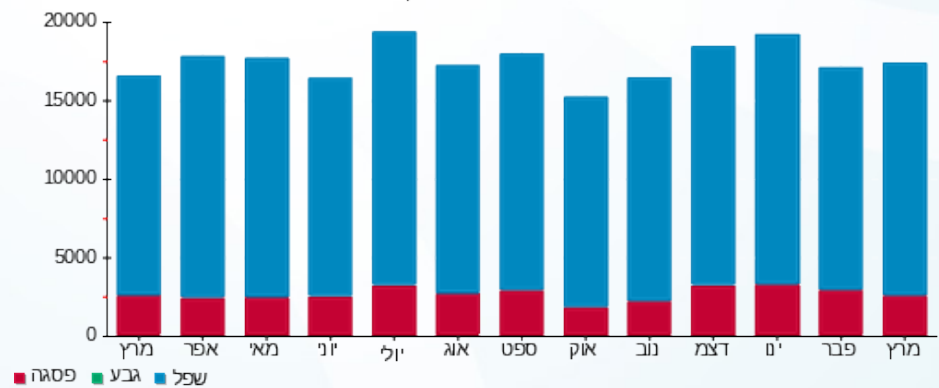



03/04/25

תאריך הפקה:

שם דייר: בנין D - ק.07 - אייל פתונות קארדקום
שם אתר: מרכז עזריאלי חולון

31/03/25

תאריך קריאה נוכחית:

01/03/25

תאריך קריאה קודמת:

לקוח/ה נכבד/ה, אנו מתכבדים להגיש את חישוב צריכת החשמל לתקופה 01/03/25 - 31/03/25:

בנין D - ק.07 - קארדקום - 1 - 20281528(3x160)

סה"כ לתשלום	מחיר לקוט"ש בא"ג	סה"כ צריכה בקוט"ש	קריאה נוכחית	קריאה קודמת	סוג צריכה	סוג תעריף
			31/03/25	01/03/25		פרטי חשבון עבור תאריכים:
262.95 ₪	42.18	623.40	7,247.70	6,624.30	פסגה	777
0.00 ₪	0.00	0.00	68.20	68.20	גבע	778
1,521.00 ₪	37.80	4,023.80	37,945.70	33,921.90	שפל	779

סה"כ לדייר:

שיא ביקוש	סה"כ	שפל	גבע	פסגה
19.02	4,647.20	4,023.80	0.00	623.40
	1,783.95 ₪	1,521.00 ₪	0.00 ₪	262.95 ₪

סה"כ צריכה

סה"כ לתשלום

245.92 ₪	תשלום קבוע	
33.19 ₪	תשלום עבור גודל חיבור בKVA (3x160)	
2,063.06 ₪	סה"כ לתשלום	לא כולל מע"מ

התפלגות חיוב בש"ח לפי תעו"ז

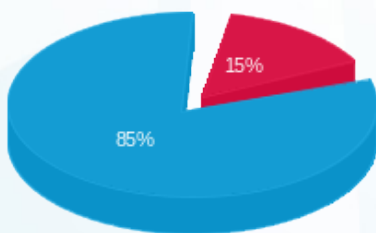

- פסגה (262.95 ₪)
- גבע (0.00 ₪)
- שפל (1,521.00 ₪)

הסטוריית צריכה בקוט"ש

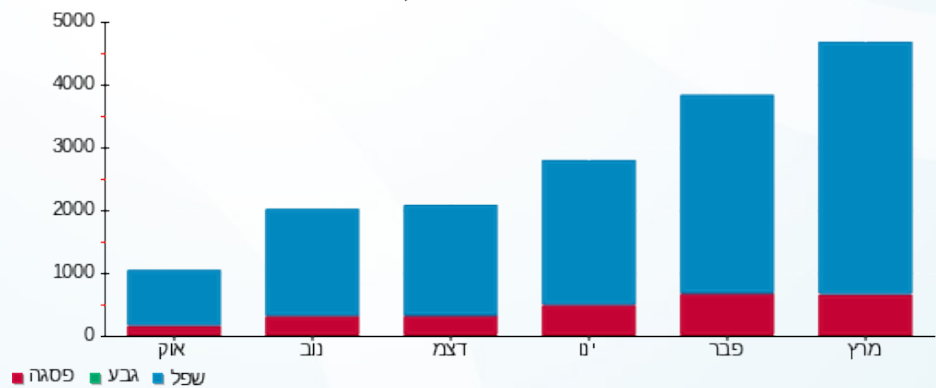

- פסגה
- גבע
- שפל



03/04/25 תאריך הפקה:
 31/03/25 תאריך קריאה נוכחית:
 01/03/25 תאריך קריאה קודמת:

שם דייר: בנין D - ק.07 - סאפינס - ראשי
 שם אתר: מרכז עזריאלי חולון

לקוח/ה נכבד/ה, אנו מתכבדים להגיש את חישוב צריכת החשמל לתקופה 01/03/25 - 31/03/25:

בנין D ראשי סאפינס ק.7 - 1 - 15140044(3x1600)

סוג תעריף	סוג צריכה	קריאה קודמת	קריאה נוכחית	סה"כ צריכה בקוט"ש	מחיר לקוט"ש בא"ג	סה"כ לתשלום
פרטי חשבון עבור תאריכים:			01/03/25	31/03/25		
777	פסגה	627,944.91	629,668.41	1,723.50	42.18	726.97 ₪
778	גבע	185,394.88	185,394.88	0.00	0.00	0.00 ₪
779	שפל	739,099.00	752,967.50	13,868.50	37.80	5,242.29 ₪

בנין D - ק.07 - קארדקום - 1 - 20281528(3x160)

סוג תעריף	סוג צריכה	קריאה קודמת	קריאה נוכחית	סה"כ צריכה בקוט"ש	מחיר לקוט"ש בא"ג	סה"כ לתשלום
פרטי חשבון עבור תאריכים:			01/03/25	31/03/25		
777	פסגה	6,624.30	7,247.70	-623.40	42.18	-262.95 ₪
778	גבע	68.20	68.20	0.00	0.00	0.00 ₪
779	שפל	33,921.90	37,945.70	-4,023.80	37.80	-1,521.00 ₪

סה"כ לדירה:

פסגה	גבע	שפל	סה"כ	שיא ביקוש
1,100.10	0.00	9,844.70	10,944.80	19.02
₪ 464.02	₪ 0.00	₪ 3,721.30	₪ 4,185.32	

245.92 ₪	תשלום קבוע	
298.73 ₪	תשלום עבור גודל חיבור בKVA (3x1440)	
4,729.97 ₪	סה"כ לתשלום	לא כולל מע"מ

התפלגות חיוב בש"ח לפי תע"ז

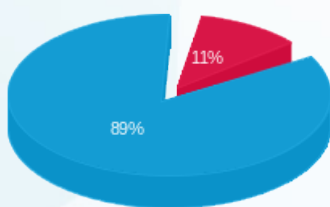

פסגה (464.02 ₪) ■
 גבע (0.00 ₪) ■
 שפל (3,721.30 ₪) ■

הסטוריית צריכה בקוט"ש

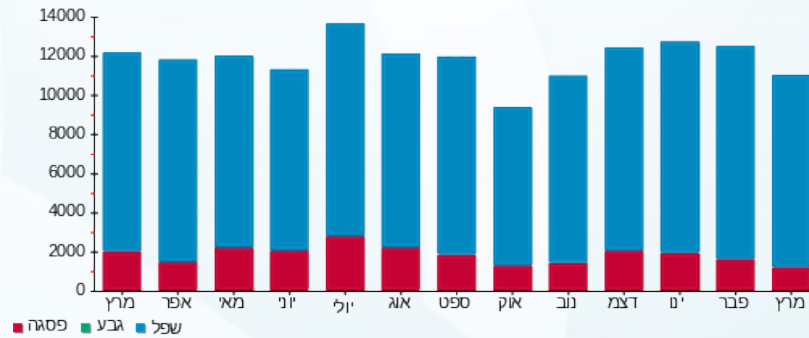

03/04/25 תאריך הפקה:
 31/03/25 תאריך קריאה נוכחית:
 01/03/25 תאריך קריאה קודמת:

שם דייר: בנין D - ק.08 - אוויה
 שם אתר: מרכז עזריאלי חולון

לקוח/ה נכבד/ה, אנו מתכבדים להגיש את חישוב צריכת החשמל לתקופה 01/03/25 - 31/03/25:

בנין D - אוויה ק.8 - 2 - 14155699(3x400)

סוג תעריף	סוג צריכה	קריאה קודמת	קריאה נוכחית	סה"כ צריכה בקוט"ש	מחיר לקוט"ש בא"ג	סה"כ לתשלום
פרטי חשבון עבור תאריכים:						
777	פסגה	01/03/25	31/03/25	0.00	42.18	182,662.00 ₪
778	גבע	59,918.40	59,918.40	0.00	0.00	0.00 ₪
779	שפל	307,240.40	307,242.00	1.60	37.80	0.60 ₪

סה"כ לדייר:

פסגה	גבע	שפל	סה"כ	שיא ביקוש
0.00	0.00	1.60	1.60	4.35
0.00 ₪	0.00 ₪	0.60 ₪	0.60 ₪	

סה"כ צריכה
 סה"כ לתשלום

0.00 ₪	תשלום קבוע	
82.98 ₪	תשלום עבור גודל חיבור בKVA (3x400)	
83.59 ₪	סה"כ לתשלום	לא כולל מע"מ

התפלגות חיוב בש"ח לפי תעו"ז

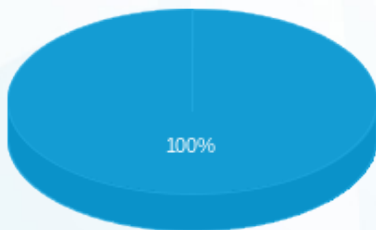

פסגה (0.00 ₪)
 גבע (0.00 ₪)
 שפל (0.60 ₪)

הסטוריית צריכה בקוט"ש

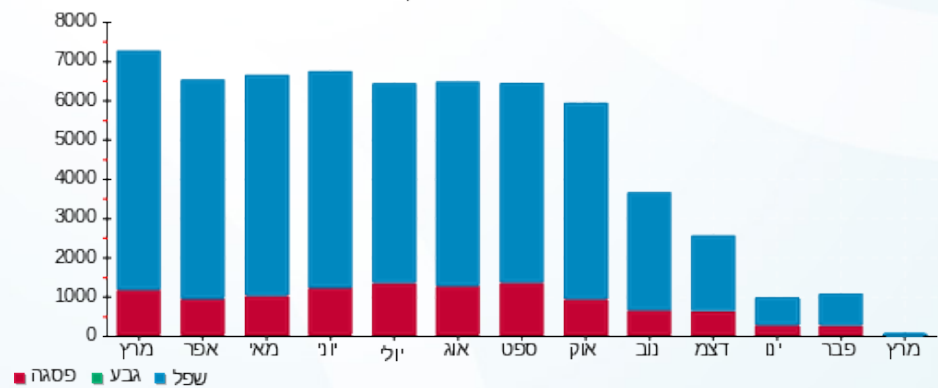



03/04/25

תאריך הפקה:

שם דייר: בנין D - ק.08 - בקשי

31/03/25

תאריך קריאה נוכחית:

שם אתר: מרכז עזריאלי חולון

01/03/25

תאריך קריאה קודמת:

לקוח/ה נכבד/ה, אנו מתכבדים להגיש את חישוב צריכת החשמל לתקופה 01/03/25 - 31/03/25:

בנין D קומה 8 באקשי - 1 - 16224401(3x63)

סוג תעריף	סוג צריכה	קריאה קודמת	קריאה נוכחית	סה"כ צריכה בקוט"ש	מחיר לקוט"ש בא"ג	סה"כ לתשלום
פרטי חשבון עבור תאריכים:						
777	פסגה	01/03/25	31/03/25	126.40	42.18	53.32 ₪
778	גבע	11,996.19	11,996.19	0.00	0.00	0.00 ₪
779	שפל	67,276.53	68,588.43	1,311.90	37.80	495.90 ₪

סה"כ לדייר:

פסגה	גבע	שפל	סה"כ	שיא ביקוש
126.40	0.00	1,311.90	1,438.30	
₪ 53.32	₪ 0.00	₪ 495.90	₪ 549.21	

סה"כ צריכה

סה"כ לתשלום

245.92 ₪	תשלום קבוע	
13.07 ₪	תשלום עבור גודל חיבור בKVA (3x63)	
808.20 ₪	סה"כ לתשלום	לא כולל מע"מ

התפלגות חיוב בש"ח לפי תעו"ז

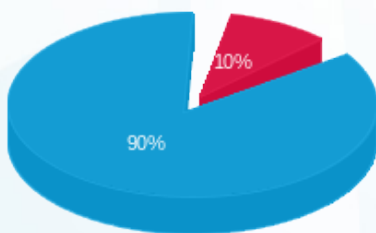

- פסגה (₪ 53.32)
- גבע (₪ 0.00)
- שפל (₪ 495.90)

הסטוריית צריכה בקוט"ש

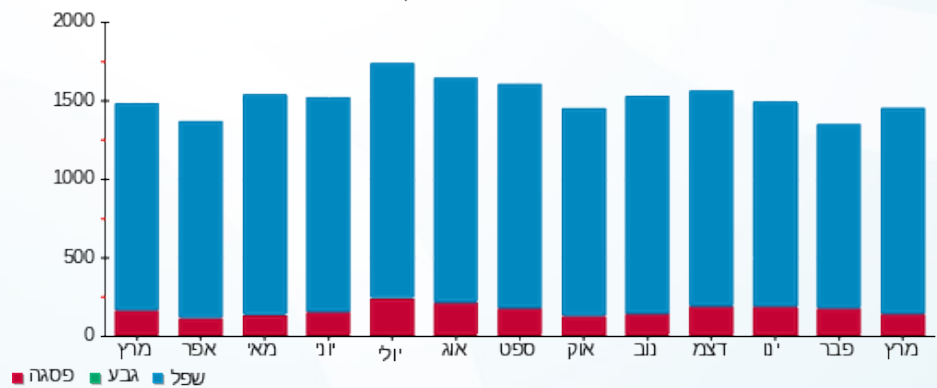



03/04/25

תאריך הפקה:

שם דייר: בניין D - ק.08 - קלי

31/03/25

תאריך קריאה נוכחי:

שם אתר: מרכז עזריאלי חולון

01/03/25

תאריך קריאה קודמת:

לקוח/ה נכבד/ה, אנו מתכבדים להגיש את חישוב צריכת החשמל לתקופה 01/03/25 - 31/03/25:

בניין D קלי ק.8 - 4 - 14155699(3x600)

סוג תעריף	סוג צריכה	קריאה קודמת	קריאה נוכחית	סה"כ צריכה בקוט"ש	מחיר לקוט"ש בא"ג	סה"כ לתשלום
פרטי חשבון עבור תאריכים:						
777	פסגה	01/03/25	31/03/25	1,971.60	42.18	831.62 ₪
778	גבע	149,959.20	149,959.20	0.00	0.00	0.00 ₪
779	שפל	649,164.00	659,457.60	10,293.60	37.80	3,890.98 ₪

סה"כ לדייר:

פסגה	גבע	שפל	סה"כ	שיא ביקוש
1,971.60	0.00	10,293.60	12,265.20	2,351.15
831.62 ₪	0.00 ₪	3,890.98 ₪	4,722.60 ₪	

סה"כ צריכה

סה"כ לתשלום

245.92 ₪	תשלום קבוע	
124.47 ₪	תשלום עבור גודל חיבור בKVA (3x600)	
5,092.99 ₪	סה"כ לתשלום	לא כולל מע"מ

התפלגות חיוב בש"ח לפי תע"ז

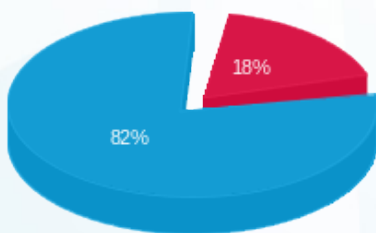

- פסגה (831.62 ₪)
- גבע (0.00 ₪)
- שפל (3,890.98 ₪)

הסטוריית צריכה בקוט"ש

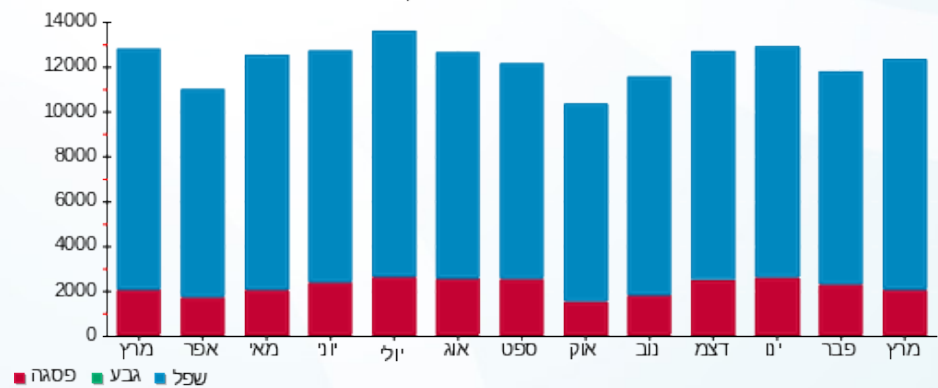



03/04/25 תאריך הפקה:
 31/03/25 תאריך קריאה נוכחית:
 01/03/25 תאריך קריאה קודמת:

שם דייר: בנין D - ק.09 - אורון נדל"ן
 שם אתר: מרכז עזריאלי חולון

לקוח/ה נכבד/ה, אנו מתכבדים להגיש את חישוב צריכת החשמל לתקופה 01/03/25 - 31/03/25:

בנין D - ק.09 - אורון נדל"ן - 3 - (3x1000)14155699

סוג תעריף	סוג צריכה	קריאה קודמת	קריאה נוכחית	סה"כ צריכה בקוט"ש	מחיר לקוט"ש בא"ג	סה"כ לתשלום
פרטי חשבון עבור תאריכים:			01/03/25	31/03/25		
777	פסגה	265,966.00	267,166.00	1,200.00	42.18	506.16 ₪
778	גבע	90,872.00	90,872.00	0.00	0.00	0.00 ₪
779	שפל	446,874.00	456,476.00	9,602.00	37.80	3,629.56 ₪

בנין D - ק.09 - אורון נדל"ן לוח E9.5 כח צד מער - 3 - (3x160)22009812

סוג תעריף	סוג צריכה	קריאה קודמת	קריאה נוכחית	סה"כ צריכה בקוט"ש	מחיר לקוט"ש בא"ג	סה"כ לתשלום
פרטי חשבון עבור תאריכים:			01/03/25	31/03/25		
777	פסגה	103.52	324.32	-220.80	42.18	-93.13 ₪
778	גבע	0.00	0.00	0.00	0.00	0.00 ₪
779	שפל	558.08	1,658.40	-1,100.32	37.80	-415.92 ₪

בנין D - ק.09 - אורון נדל"ן ראשי צד מערב ק.9 - 4 - (3x630)22009812

סוג תעריף	סוג צריכה	קריאה קודמת	קריאה נוכחית	סה"כ צריכה בקוט"ש	מחיר לקוט"ש בא"ג	סה"כ לתשלום
פרטי חשבון עבור תאריכים:			01/03/25	31/03/25		
777	פסגה	0.00	0.00	0.00	42.18	0.00 ₪
778	גבע	0.00	0.00	0.00	0.00	0.00 ₪
779	שפל	41.60	41.60	0.00	37.80	0.00 ₪

סה"כ לדייר:

פסגה	גבע	שפל	סה"כ	שיא ביקוש
979.20	0.00	8,501.68	9,480.88	40.16
₪ 413.03	₪ 0.00	₪ 3,213.64	₪ 3,626.66	

סה"כ צריכה
 סה"כ לתשלום

245.92 ₪	תשלום קבוע	
43.57 ₪	תשלום עבור גודל חיבור בKVA (3x210)	
3,916.15 ₪	סה"כ לתשלום	לא כולל מע"מ





התפלגות חיוב בש"ח לפי תעו"ז

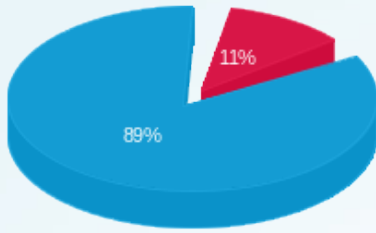

■ פסגה (413.03 ש"ח)
■ גבע (0.00 ש"ח)
■ שפל (3,213.64 ש"ח)

הסטוריית צריכה בקוט"ש

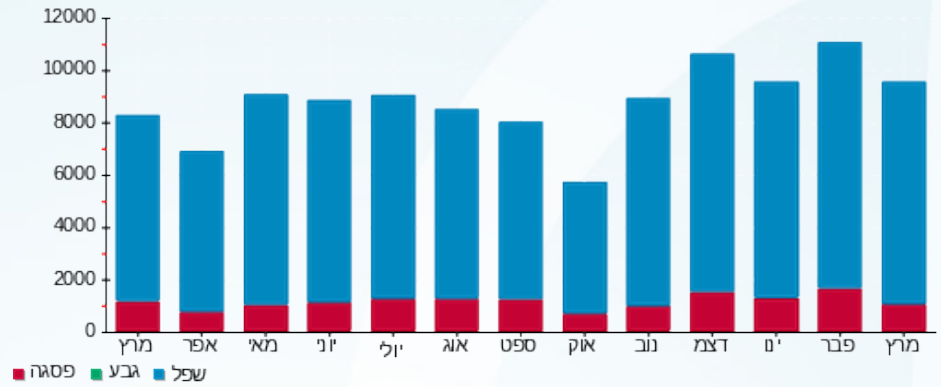



03/04/25

תאריך הפקה:

שם דייר: בנין D - ק.09 - אורון נדל"ן לוח ממ"ד צד מזרח
שם אתר: מרכז עזריאלי חולון

31/03/25

תאריך קריאה נוכחית:

01/03/25

תאריך קריאה קודמת:

לקוח/ה נכבד/ה, אנו מתכבדים להגיש את חישוב צריכת החשמל לתקופה 01/03/25 - 31/03/25:

בנין D - ק.09 - אורון נדל"ן לוח ממ"ד צד מזרח - 1 - 22009812 (3x63)

סוג תעריף	סוג צריכה	קריאה קודמת	קריאה נוכחית	סה"כ צריכה בקוט"ש	מחיר לקוט"ש בא"ג	סה"כ לתשלום
פרטי חשבון עבור תאריכים:						
777	פסגה	01/03/25	31/03/25	13.32	42.18	5.62 ₪
778	גבע	43.98	43.98	0.00	0.00	0.00 ₪
779	שפל	2,458.92	2,531.64	72.72	37.80	27.49 ₪

סה"כ לדייר:

פסגה	גבע	שפל	סה"כ	שיא ביקוש
13.32	0.00	72.72	86.04	0.59
5.62 ₪	0.00 ₪	27.49 ₪	33.11 ₪	

סה"כ צריכה

סה"כ לתשלום

245.92 ₪	תשלום קבוע	
13.07 ₪	תשלום עבור גודל חיבור בKVA (3x63)	
292.10 ₪	סה"כ לתשלום	לא כולל מע"מ

התפלגות חיוב בש"ח לפי תעו"ז

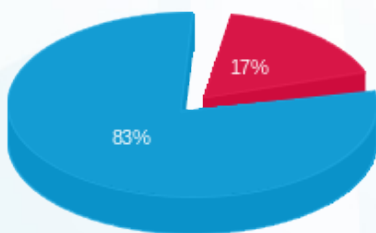

פסגה (5.62 ₪) ■
גבע (0.00 ₪) ■
שפל (27.49 ₪) ■

הסטוריית צריכה בקוט"ש

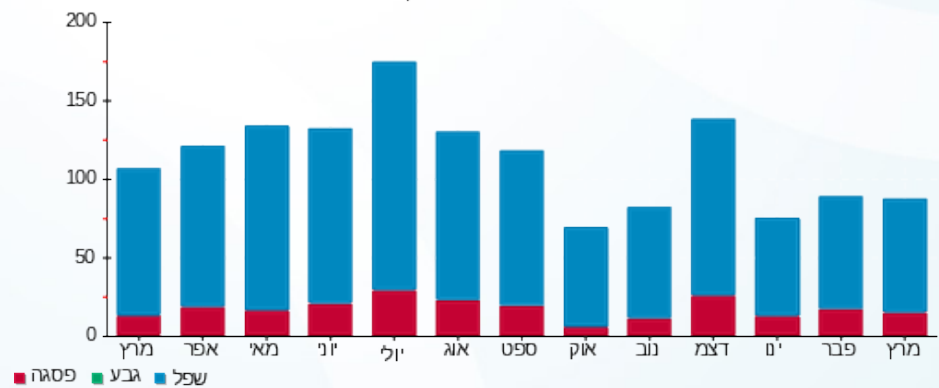

פסגה ■ גבע ■ שפל





03/04/25

תאריך הפקה:

שם דייר: בניין D - ק.09 - אס.טי.אנג'ינירינג טלמטיקס
שם אתר: מרכז עזריאלי חולון

31/03/25

תאריך קריאה נוכחית:

01/03/25

תאריך קריאה קודמת:

לקוח/ה נכבד/ה, אנו מתכבדים להגיש את חישוב צריכת החשמל לתקופה 01/03/25 - 31/03/25:

בניין D - ק.09 - אס.טי.אנג'ינירינג טלמטיקס - 2 - 22009812(3x63)

סוג תעריף	סוג צריכה	קריאה קודמת	קריאה נוכחית	סה"כ צריכה בקוט"ש	מחיר לקוט"ש בא"ג	סה"כ לתשלום
פרטי חשבון עבור תאריכים:						
777	פסגה	01/03/25	31/03/25	12.12	42.18	5.11 ₪
778	גבע	0.96	0.96	0.00	0.00	0.00 ₪
779	שפל	1,374.66	1,457.46	82.80	37.80	31.30 ₪

סה"כ לדייר:

פסגה	גבע	שפל	סה"כ	שיא ביקוש
12.12	0.00	82.80	94.92	0.39
₪ 5.11	₪ 0.00	₪ 31.30	₪ 36.41	

סה"כ צריכה
סה"כ לתשלום

245.92 ₪	תשלום קבוע	
13.07 ₪	תשלום עבור גודל חיבור בKVA (3x63)	
295.40 ₪	סה"כ לתשלום	לא כולל מע"מ

התפלגות חיוב בש"ח לפי תעו"ז

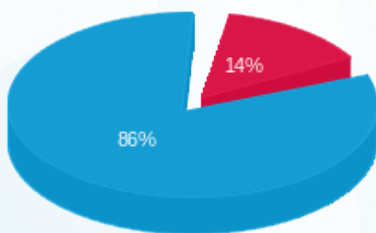

פסגה (5.11 ₪) ■
גבע (0.00 ₪) ■
שפל (31.30 ₪) ■

הסטוריית צריכה בקוט"ש

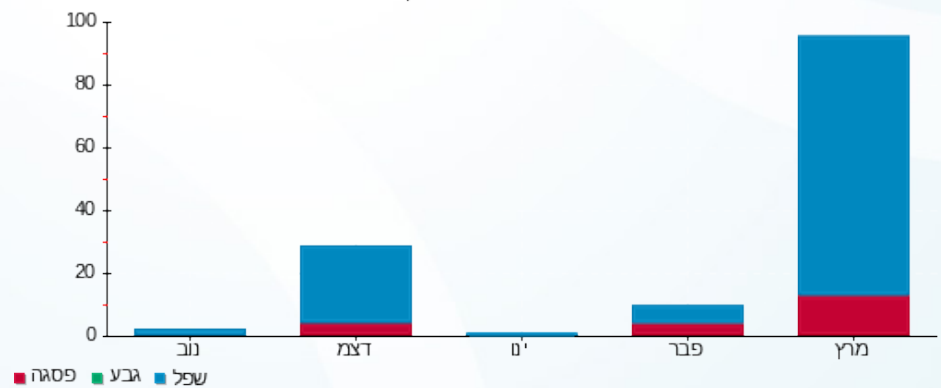

פסגה ■ גבע ■ שפל



03/04/25 תאריך הפקה:
 31/03/25 תאריך קריאה נוכחית:
 01/03/25 תאריך קריאה קודמת:

שם דייר: בנין D - ק.10 - טלמטיקס
 שם אתר: מרכז עזריאלי חולון
 תאריך כניסה: 10/03/25

לקוח/ה נכבד/ה, אנו מתכבדים להגיש את חישוב צריכת החשמל לתקופה 10/03/25 - 31/03/25:

בנין D - ק.10 - טלמטיקס - 4 - 14155733(3x600)

סה"כ לתשלום	מחיר לקוט"ש בא"ג	סה"כ צריכה בקוט"ש	קריאה נוכחית	קריאה קודמת	סוג צריכה	סוג תעריף
			31/03/25	10/03/25		פרטי חשבון עבור תאריכים:
140.97 ₪	42.18	334.20	315,640.20	315,306.00	פסגה	777
0.00 ₪	0.00	0.00	167,280.60	167,280.60	גבע	778
667.70 ₪	37.80	1,766.40	560,109.00	558,342.60	שפל	779

סה"כ לדייר:

שיא ביקוש	סה"כ	שפל	גבע	פסגה
13.13	2,100.60	1,766.40	0.00	334.20
	808.66 ₪	667.70 ₪	0.00 ₪	140.97 ₪

סה"כ צריכה
 סה"כ לתשלום

245.92 ₪	תשלום קבוע	
88.34 ₪	תשלום עבור גודל חיבור בKVA (3x600)	
1,142.92 ₪	סה"כ לתשלום	לא כולל מע"מ

התפלגות חיוב בש"ח לפי תעו"ז

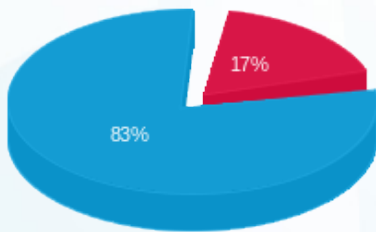

פסגה (140.97 ₪) ■
 גבע (0.00 ₪) ■
 שפל (667.70 ₪) ■

הסטוריית צריכה בקוט"ש

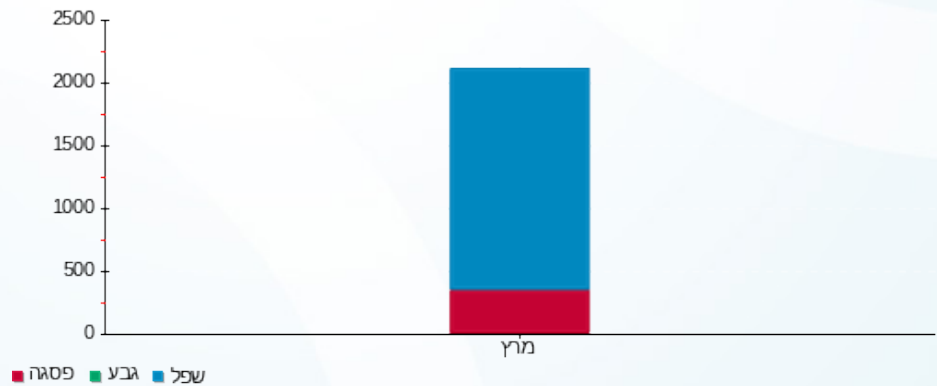

03/04/25 תאריך הפקה:
 31/03/25 תאריך קריאה נוכחית:
 01/03/25 תאריך קריאה קודמת:

שם דייר: בנין D - ק.10 - מס"ב
 שם אתר: מרכז עזריאלי חולון

לקוח/ה נכבד/ה, אנו מתכבדים להגיש את חישוב צריכת החשמל לתקופה 01/03/25 - 31/03/25:

בנין D - ק.10 - משב (ראשי) - 1 - 14155733 (3x1000)

סוג תעריף	סוג צריכה	קריאה קודמת	קריאה נוכחית	סה"כ צריכה בקוט"ש	מחיר לקוט"ש בא"ג	סה"כ לתשלום
פרטי חשבון עבור תאריכים:			01/03/25	31/03/25		
777	פסגה	408,906.00	411,404.00	2,498.00	42.18	1,053.66 ₪
778	גבע	127,878.00	127,878.00	0.00	0.00	0.00 ₪
779	שפל	614,652.00	626,736.00	12,084.00	37.80	4,567.75 ₪

בנין D - ק.10 - צד מזרח - 4 - 14155733 (3x600)

סוג תעריף	סוג צריכה	קריאה קודמת	קריאה נוכחית	סה"כ צריכה בקוט"ש	מחיר לקוט"ש בא"ג	סה"כ לתשלום
פרטי חשבון עבור תאריכים:			01/03/25	31/03/25		
777	פסגה	315,306.00	315,640.20	-334.20	42.18	-140.97 ₪
778	גבע	167,280.60	167,280.60	0.00	0.00	0.00 ₪
779	שפל	558,342.60	560,109.00	-1,766.40	37.80	-667.70 ₪

סה"כ לדייר:

פסגה	גבע	שפל	סה"כ	שיא ביקוש
2,163.80	0.00	10,317.60	12,481.40	3,921.62
912.69 ₪	0.00 ₪	3,900.05 ₪	4,812.74 ₪	

סה"כ צריכה

סה"כ לתשלום

245.92 ₪	תשלום קבוע	
82.98 ₪	תשלום עבור גודל חיבור בKVA (3x400)	
5,141.65 ₪	סה"כ לתשלום	לא כולל מע"מ

התפלגות חיוב בש"ח לפי תע"ז

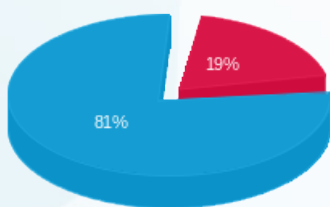

פסגה (912.69 ₪) 19%
 גבע (0.00 ₪)
 שפל (3,900.05 ₪) 81%

הסטוריית צריכה בקוט"ש

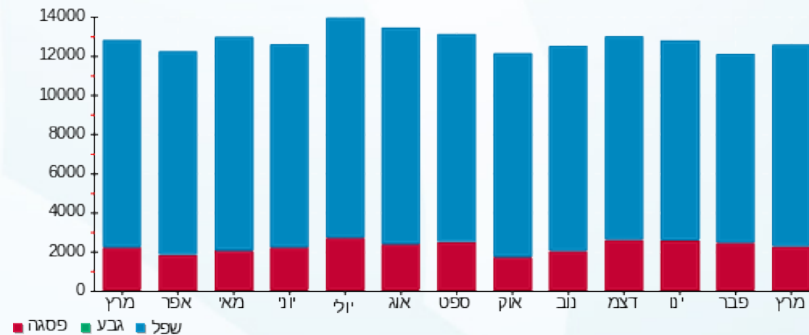



03/04/25

תאריך הפקה:

שם דייר: בנין D - ק.10 - מס"ב לוח E10.5 מערב
שם אתר: מרכז עזריאלי חולון

31/03/25

תאריך קריאה נוכחית:

01/03/25

תאריך קריאה קודמת:

לקוח/ה נכבד/ה, אנו מתכבדים להגיש את חישוב צריכת החשמל לתקופה 01/03/25 - 31/03/25:

בנין D - ק.10 - מס"ב לוח E10.5 מערב - 3 - 22009813 (3x160)

סוג תעריף	סוג צריכה	קריאה קודמת	קריאה נוכחית	סה"כ צריכה בקוט"ש	מחיר לקוט"ש בא"ג	סה"כ לתשלום
פרטי חשבון עבור תאריכים:						
777	פסגה	01/03/25	31/03/25	512.40	42.18	216.13 ₪
778	גבע	1,172.20	1,172.20	0.00	0.00	0.00 ₪
779	שפל	75,762.20	78,814.00	3,051.80	37.80	1,153.58 ₪

סה"כ לדייר:

פסגה	גבע	שפל	סה"כ	שיא ביקוש
512.40	0.00	3,051.80	3,564.20	14.19
216.13 ₪	0.00 ₪	1,153.58 ₪	1,369.71 ₪	

סה"כ צריכה

סה"כ לתשלום

245.92 ₪	תשלום קבוע	
33.19 ₪	תשלום עבור גודל חיבור בKVA (3x160)	
1,648.82 ₪	סה"כ לתשלום	לא כולל מע"מ

התפלגות חיוב בש"ח לפי תעו"ז

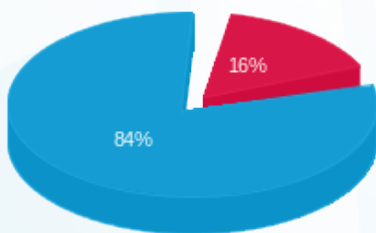

- פסגה (216.13 ₪) - 84%
- גבע (0.00 ₪) - 16%
- שפל (1,153.58 ₪) - 0%

הסטוריית צריכה בקוט"ש

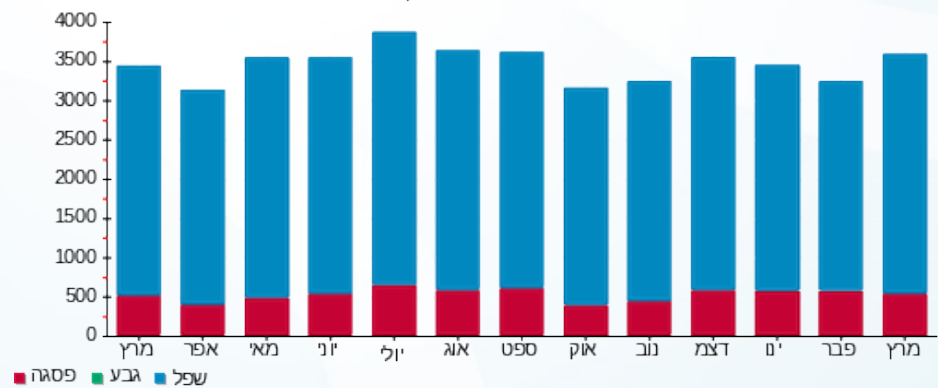

03/04/25 תאריך הפקדה:
 31/03/25 תאריך קריאה נוכחית:
 01/03/25 תאריך קריאה קודמת:

שם דייר: בנין D - ק.10 - מס"ב ממ"ד צד מערב
 שם אתר: מרכז עזריאלי חולון

לקוח/ה נכבד/ה, אנו מתכבדים להגיש את חישוב צריכת החשמל לתקופה 01/03/25 - 31/03/25:

בנין D - ק.10 - מס"ב ממ"ד צד מערב - 1 - 22009813 (3x32)

סוג תעריף	סוג צריכה	קריאה קודמת	קריאה נוכחית	סה"כ צריכה בקוט"ש	מחיר לקוט"ש בא"ג	סה"כ לתשלום
פרטי חשבון עבור תאריכים:						
777	פסגה	01/03/25	31/03/25	3.92	42.18	161.88 ₪
778	גבע	5.20	5.20	0.00	0.00	0.00 ₪
779	שפל	724.04	737.84	13.80	37.80	737.84 ₪

סה"כ לדייר:

פסגה	גבע	שפל	סה"כ	שיא ביקוש
3.92	0.00	13.80	17.72	0.37
1.65 ₪	0.00 ₪	5.22 ₪	6.87 ₪	

סה"כ צריכה
 סה"כ לתשלום

245.92 ₪	תשלום קבוע	
6.64 ₪	תשלום עבור גודל חיבור בKVA (3x32)	
259.43 ₪	סה"כ לתשלום	לא כולל מע"מ

התפלגות חיוב בש"ח לפי תעו"ז

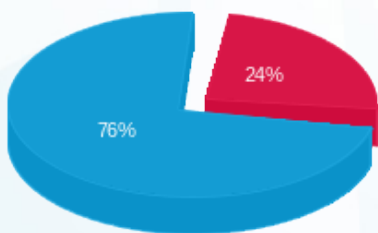

פסגה (1.65 ₪)
 גבע (0.00 ₪)
 שפל (5.22 ₪)

הסטוריית צריכה בקוט"ש

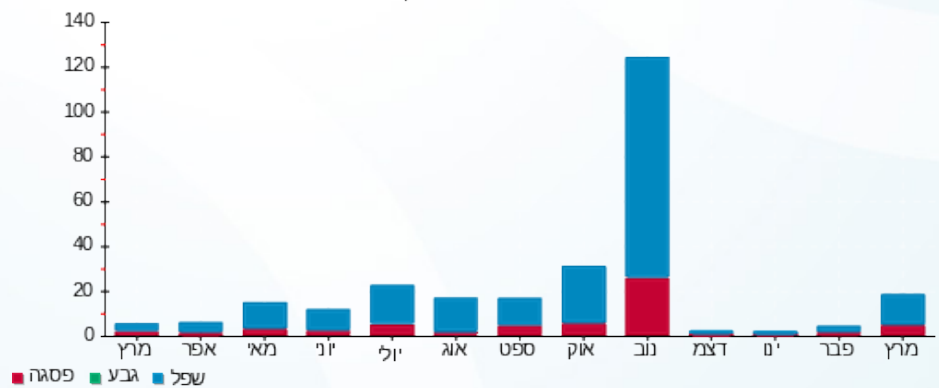



03/04/25

תאריך הפקה:

שם דייר: בניין D - ק.11 - הפניקס

31/03/25

תאריך קריאה נוכחית:

שם אתר: מרכז עזריאלי חולון

01/03/25

תאריך קריאה קודמת:

לקוח/ה נכבד/ה, אנו מתכבדים להגיש את חישוב צריכת החשמל לתקופה 01/03/25 - 31/03/25:

בניין D - ק.11 - הפניקס - 2 - 14155733 (3x1000)

סוג תעריף	סוג צריכה	קריאה קודמת	קריאה נוכחית	סה"כ צריכה בקוט"ש	מחיר לקוט"ש בא"ג	סה"כ לתשלום
פרטי חשבון עבור תאריכים:						
777	פסגה	01/03/25	31/03/25	2,344.00	42.18	988.70 ₪
778	גבע	211,728.00	211,728.00	0.00	0.00	0.00 ₪
779	שפל	981,778.00	994,920.00	13,142.00	37.80	4,967.68 ₪

סה"כ לדייר:

פסגה	גבע	שפל	סה"כ	שיא ביקוש
2,344.00	0.00	13,142.00	15,486.00	3,919.10
988.70 ₪	0.00 ₪	4,967.68 ₪	5,956.38 ₪	

סה"כ צריכה

סה"כ לתשלום

245.92 ₪	תשלום קבוע	
207.45 ₪	תשלום עבור גודל חיבור בKVA (3x1000)	
6,409.75 ₪	סה"כ לתשלום	לא כולל מע"מ

התפלגות חיוב בש"ח לפי תעו"ז

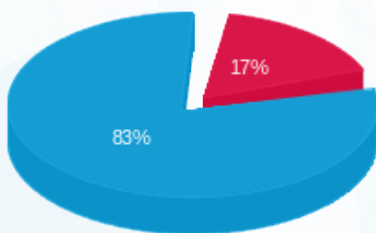

- פסגה (988.70 ₪)
- גבע (0.00 ₪)
- שפל (4,967.68 ₪)

הסטוריית צריכה בקוט"ש

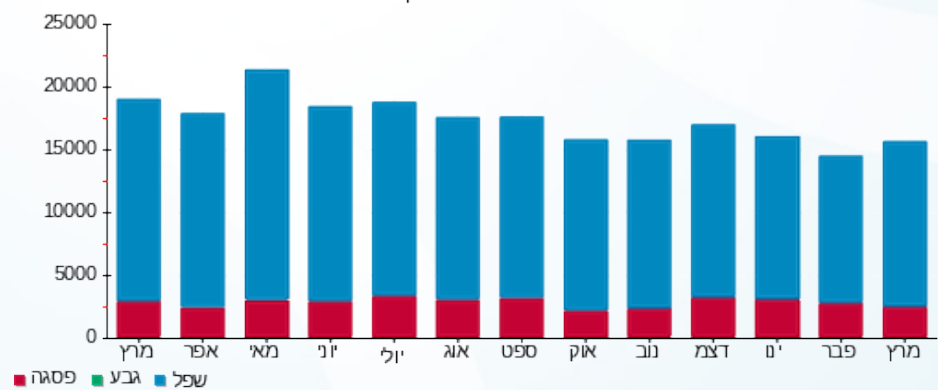

- פסגה
- גבע
- שפל





03/04/25 תאריך הפקה:
 31/03/25 תאריך קריאה נוכחית:
 01/03/25 תאריך קריאה קודמת:

שם דייר: בניין D - ק.12 - סלופארק
 שם אתר: מרכז עזריאלי חולון

לקוח/ה נכבד/ה, אנו מתכבדים להגיש את חישוב צריכת החשמל לתקופה 01/03/25 - 31/03/25:

בניין D - ק.12 - סלופארק - 1 - 20281837(3x80)

סוג תעריף	סוג צריכה	קריאה קודמת	קריאה נוכחית	סה"כ צריכה בקוט"ש	מחיר לקוט"ש בא"ג	סה"כ לתשלום
פרטי חשבון עבור תאריכים:						
777	פסגה	01/03/25	31/03/25	211.80	42.18	89.34 ₪
778	גבע	5,394.40	5,394.40	0.00	0.00	0.00 ₪
779	שפל	67,519.40	69,389.10	1,869.70	37.80	706.75 ₪

סה"כ לדייר:

פסגה	גבע	שפל	סה"כ	שיא ביקוש
211.80	0.00	1,869.70	2,081.50	27.30
89.34 ₪	0.00 ₪	706.75 ₪	796.08 ₪	

סה"כ צריכה
 סה"כ לתשלום

245.92 ₪	תשלום קבוע	
16.60 ₪	תשלום עבור גודל חיבור בKVA (3x80)	
1,058.60 ₪	סה"כ לתשלום	לא כולל מע"מ

התפלגות חיוב בש"ח לפי תעו"ז

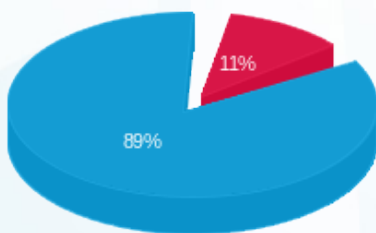

פסגה (89.34 ₪)
 גבע (0.00 ₪)
 שפל (706.75 ₪)

הסטוריית צריכה בקוט"ש

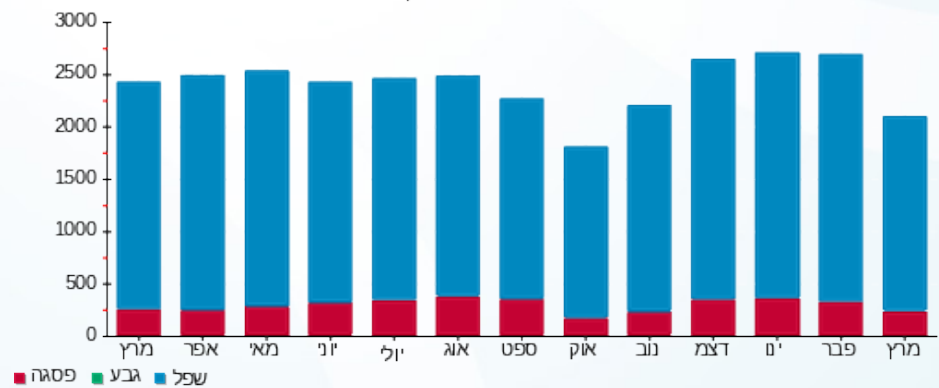



03/04/25

תאריך הפקדה:

שם דייר: בנין D - ק.12 - קומפיוג'ן

31/03/25

תאריך קריאה נוכחית:

שם אתר: מרכז עזריאלי חולון

01/03/25

תאריך קריאה קודמת:

לקוח/ה נכבד/ה, אנו מתכבדים להגיש את חישוב צריכת החשמל לתקופה 01/03/25 - 31/03/25:

בנין D - קומפיוג'ן ק.12 - 3 - 14155733 (3x1000)

סוג תעריף	סוג צריכה	קריאה קודמת	קריאה נוכחית	סה"כ צריכה בקוט"ש	מחיר לקוט"ש בא"ג	סה"כ לתשלום
		01/03/25	31/03/25			
777	פסגה	958,306.00	962,540.00	4,234.00	42.18	1,785.90 ₪
778	גבע	365,316.00	365,316.00	0.00	0.00	0.00 ₪
779	שפל	1,877,720.00	1,904,106.00	26,386.00	37.80	9,973.91 ₪

סה"כ לדייר:

פסגה	גבע	שפל	סה"כ	שיא ביקוש
4,234.00	0.00	26,386.00	30,620.00	3,903.18
1,785.90 ₪	0.00 ₪	9,973.91 ₪	11,759.81 ₪	

סה"כ צריכה

סה"כ לתשלום

245.92 ₪	תשלום קבוע	
207.45 ₪	תשלום עבור גודל חיבור בKVA (3x1000)	
12,213.18 ₪	סה"כ לתשלום	לא כולל מע"מ

התפלגות חיוב בש"ח לפי תעו"ז

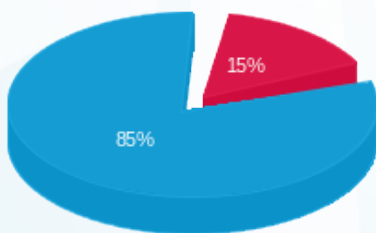

- פסגה (1,785.90 ₪)
- גבע (0.00 ₪)
- שפל (9,973.91 ₪)

הסטוריית צריכה בקוט"ש

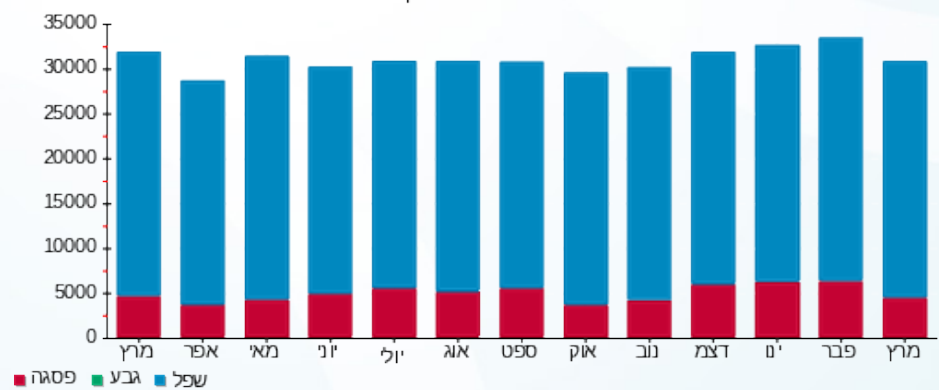

- פסגה
- גבע
- שפל





03/04/25

תאריך הפקדה:

שם דייר: בניין D - ק.12 - שביר

31/03/25

תאריך קריאה נוכחית:

שם אתר: מרכז עזריאלי חולון

01/03/25

תאריך קריאה קודמת:

לקוח/ה נכבד/ה, אנו מתכבדים להגיש את חישוב צריכת החשמל לתקופה 01/03/25 - 31/03/25:

בניין D - ק.12 - שבירו - 1 - 17312727(3x80)

סוג תעריף	סוג צריכה	קריאה קודמת	קריאה נוכחית	סה"כ צריכה בקוט"ש	מחיר לקוט"ש בא"ג	סה"כ לתשלום
פרטי חשבון עבור תאריכים:						
777	פסגה	01/03/25	31/03/25	78.70	42.18	33.20 ₪
778	גבע	4,715.50	4,715.50	0.00	0.00	0.00 ₪
779	שפל	24,544.70	25,130.50	585.80	37.80	221.43 ₪

סה"כ לדייר:

פסגה	גבע	שפל	סה"כ	שיא ביקוש
78.70	0.00	585.80	664.50	24.86
₪ 33.20	₪ 0.00	₪ 221.43	₪ 254.63	

סה"כ צריכה

סה"כ לתשלום

245.92 ₪	תשלום קבוע	
16.60 ₪	תשלום עבור גודל חיבור בKVA (3x80)	
517.14 ₪	סה"כ לתשלום	לא כולל מע"מ

התפלגות חיוב בש"ח לפי תעו"ז

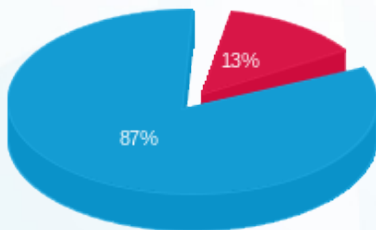

- פסגה (₪ 33.20)
- גבע (₪ 0.00)
- שפל (₪ 221.43)

הסטוריית צריכה בקוט"ש

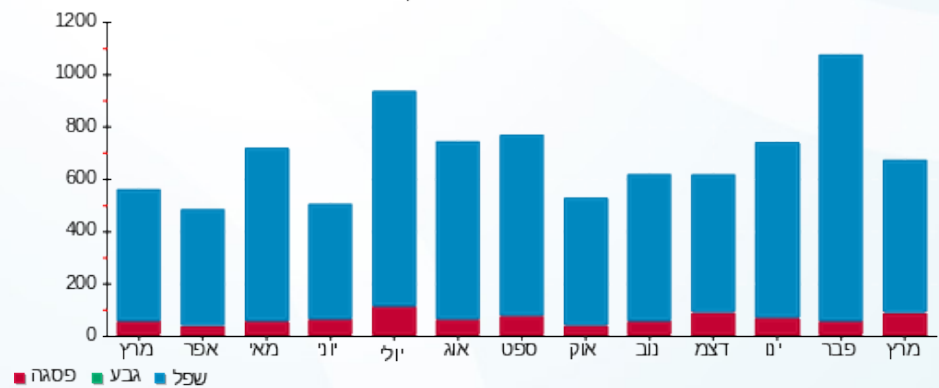



03/04/25

תאריך הפקה:

שם דייר: בניין D - קומפיוג'ן - מחסן

31/03/25

תאריך קריאה נוכחית:

שם אתר: מרכז עזריאלי חולון

01/03/25

תאריך קריאה קודמת:

לקוח/ה נכבד/ה, אנו מתכבדים להגיש את חישוב צריכת החשמל לתקופה 01/03/25 - 31/03/25:

בניין D - קומפיוג'ן מחסן - 10 - (3x63)13044090

סוג תעריף	סוג צריכה	קריאה קודמת	קריאה נוכחית	סה"כ צריכה בקוט"ש	מחיר לקוט"ש בא"ג	סה"כ לתשלום
פרטי חשבון עבור תאריכים:						
777	פסגה	01/03/25	31/03/25	362.20	42.18	152.78 ₪
778	גבע	26,524.60	26,524.60	0.00	0.00	0.00 ₪
779	שפל	140,274.10	142,395.30	2,121.20	37.80	801.81 ₪

סה"כ לדייר:

פסגה	גבע	שפל	סה"כ	שיא ביקוש
362.20	0.00	2,121.20	2,483.40	5.48
152.78 ₪	0.00 ₪	801.81 ₪	954.59 ₪	

סה"כ צריכה

סה"כ לתשלום

245.92 ₪	תשלום קבוע	
13.07 ₪	תשלום עבור גודל חיבור בKVA (3x63)	
1,213.58 ₪	סה"כ לתשלום	לא כולל מע"מ

התפלגות חיוב בש"ח לפי תע"ז

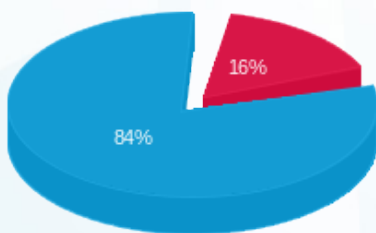

- פסגה (152.78 ₪)
- גבע (0.00 ₪)
- שפל (801.81 ₪)

הסטוריית צריכה בקוט"ש

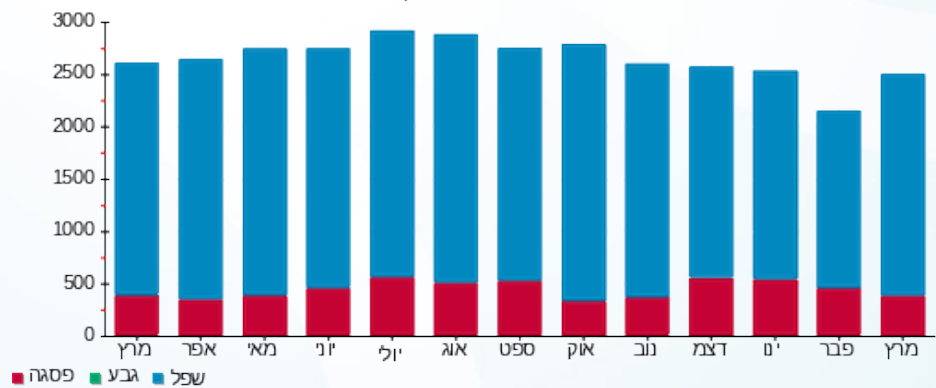

- פסגה
- גבע
- שפל



03/04/25 תאריך הפקדה:
 31/03/25 תאריך קריאה נוכחית:
 01/03/25 תאריך קריאה קודמת:

שם דייר: בנין D - קומפיוג'ן - שלט
 שם אתר: מרכז עזריאלי חולון

לקוח/ה נכבד/ה, אנו מתכבדים להגיש את חישוב צריכת החשמל לתקופה 01/03/25 - 31/03/25:

בנין D - קומפיוג'ן - שלט - 5 - 23070723(1x16)

סוג תעריף	סוג צריכה	קריאה קודמת	קריאה נוכחית	סה"כ צריכה בקוט"ש	מחיר לקוט"ש בא"ג	סה"כ לתשלום
פרטי חשבון עבור תאריכים:						
777	פסגה	01/03/25	31/03/25	46.35	42.18	19.55 ₪
778	גבע	0.00	0.00	0.00	0.00	0.00 ₪
779	שפל	243.80	361.30	117.50	37.80	44.42 ₪

סה"כ לדייר:

פסגה	גבע	שפל	סה"כ	שיא ביקוש
46.35	0.00	117.50	163.85	0.44
19.55 ₪	0.00 ₪	44.42 ₪	63.97 ₪	

סה"כ צריכה
 סה"כ לתשלום

0.00 ₪	תשלום קבוע	
1.11 ₪	תשלום עבור גודל חיבור בKVA (1x16)	
65.07 ₪	סה"כ לתשלום	לא כולל מע"מ

התפלגות חיוב בש"ח לפי תעו"ז

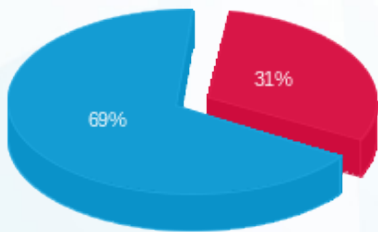

פסגה (19.55 ₪)
 גבע (0.00 ₪)
 שפל (44.42 ₪)

הסטוריית צריכה בקוט"ש

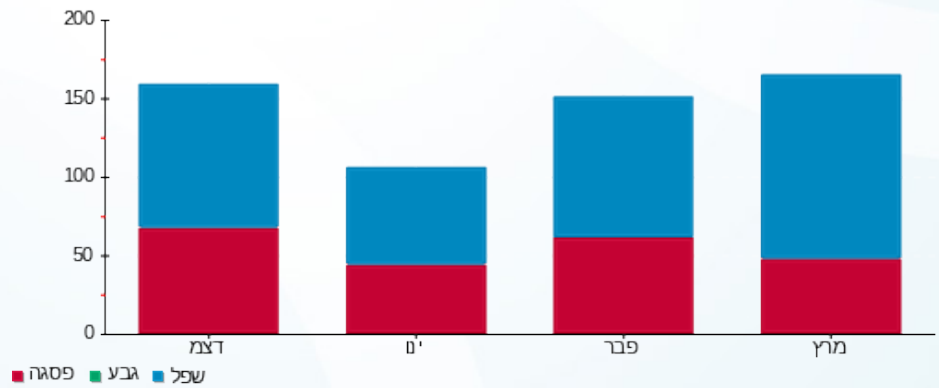



03/04/25

תאריך הפקדה:

שם דייר: בניין D - קלי - שלט
שם אתר: מרכז עזריאלי חולון

31/03/25

תאריך קריאה נוכחית:

01/03/25

תאריך קריאה קודמת:

לקוח/ה נכבד/ה, אנו מתכבדים להגיש את חישוב צריכת החשמל לתקופה 01/03/25 - 31/03/25:

בניין D - קלי - שלט - 9 - 23070723 (1x16)

סוג תעריף	סוג צריכה	קריאה קודמת	קריאה נוכחית	סה"כ צריכה בקוט"ש	מחיר לקוט"ש בא"ג	סה"כ לתשלום
פרטי חשבון עבור תאריכים:						
777	פסגה	01/03/25	31/03/25	23.30	42.18	9.83 ₪
778	גבע	0.00	0.00	0.00	0.00	0.00 ₪
779	שפל	140.85	199.80	58.95	37.80	22.28 ₪

סה"כ לדייר:

פסגה	גבע	שפל	סה"כ	שיא ביקוש
23.30	0.00	58.95	82.25	0.22
9.83 ₪	0.00 ₪	22.28 ₪	32.11 ₪	

סה"כ צריכה

סה"כ לתשלום

0.00 ₪	תשלום קבוע	
1.11 ₪	תשלום עבור גודל חיבור בKVA (1x16)	
33.22 ₪	סה"כ לתשלום	לא כולל מע"מ

התפלגות חיוב בש"ח לפי תעו"ז

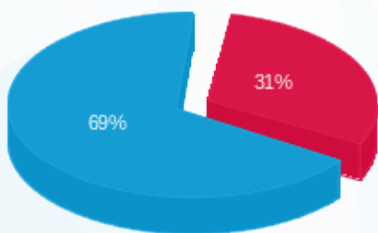

- פסגה (9.83 ₪) 69%
- גבע (0.00 ₪) 0%
- שפל (22.28 ₪) 31%

הסטוריית צריכה בקוט"ש

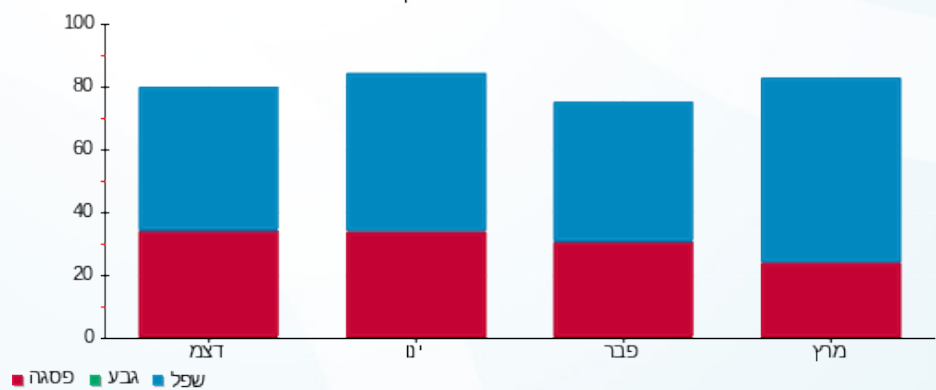



03/04/25

תאריך הפקדה:

31/03/25

תאריך קריאה נוכחית:

01/03/25

תאריך קריאה קודמת:

שם דייר: בנין D - ריבר
שם אתר: מרכז עזריאלי חולון

לקוח/ה נכבד/ה, אנו מתכבדים להגיש את חישוב צריכת החשמל לתקופה 01/03/25 - 31/03/25:

בנין D ריבר - 5 - 13044090 (3x400)

סוג תעריף	סוג צריכה	קריאה קודמת	קריאה נוכחית	סה"כ צריכה בקוט"ש	מחיר לקוט"ש בא"ג	סה"כ לתשלום
פרטי חשבון עבור תאריכים:						
777	פסגה	01/03/25	31/03/25	2,862.40	42.18	1,207.36 ₪
778	גבע	183,195.60	183,195.60	0.00	0.00	0.00 ₪
779	שפל	769,310.00	779,996.80	10,686.80	37.80	4,039.61 ₪

סה"כ לדייר:

פסגה	גבע	שפל	סה"כ	שיא ביקוש
2,862.40	0.00	10,686.80	13,549.20	41.78
1,207.36 ₪	0.00 ₪	4,039.61 ₪	5,246.97 ₪	

סה"כ צריכה

סה"כ לתשלום

245.92 ₪	תשלום קבוע	
82.98 ₪	תשלום עבור גודל חיבור בKVA (3x400)	
5,575.87 ₪	סה"כ לתשלום	לא כולל מע"מ

התפלגות חיוב בש"ח לפי תעו"ז

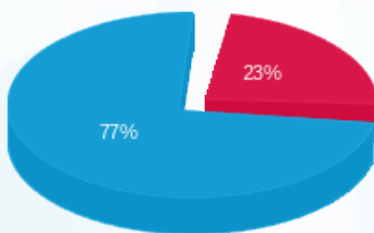

- פסגה (1,207.36 ₪) 77%
- גבע (0.00 ₪) 0%
- שפל (4,039.61 ₪) 23%

הסטוריית צריכה בקוט"ש

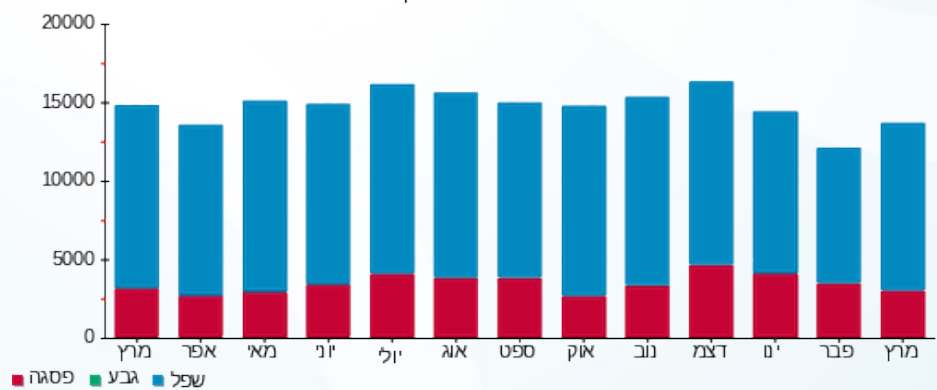



03/04/25

תאריך הפקה:

שם דייר: בנין D - שייק לייק
שם אתר: מרכז עזריאלי חולון

31/03/25

תאריך קריאה נוכחית:

01/03/25

תאריך קריאה קודמת:

לקוח/ה נכבד/ה, אנו מתכבדים להגיש את חישוב צריכת החשמל לתקופה 01/03/25 - 31/03/25:

בנין D - שייק לייק - 12 - 13044090(3x160)

סה"כ לתשלום	מחיר לקוט"ש בא"ג	סה"כ צריכה בקוט"ש	קריאה נוכחית	קריאה קודמת	סוג צריכה	סוג תעריף
			31/03/25	01/03/25		פרטי חשבון עבור תאריכים:
₪ 6.92	42.18	16.40	36,248.60	36,232.20	פסגה	777
₪ 0.00	0.00	0.00	13,328.40	13,328.40	גבע	778
₪ 34.40	37.80	91.00	78,689.20	78,598.20	שפל	779

סה"כ לדייר:

שיא ביקוש	סה"כ	שפל	גבע	פסגה
2.69	107.40	91.00	0.00	16.40
	₪ 41.32	₪ 34.40	₪ 0.00	₪ 6.92

סה"כ צריכה

סה"כ לתשלום

₪ 245.92	תשלום קבוע	
₪ 33.19	תשלום עבור גודל חיבור בKVA (3x160)	
₪ 320.43	סה"כ לתשלום	לא כולל מע"מ

התפלגות חיוב בש"ח לפי תעו"ז

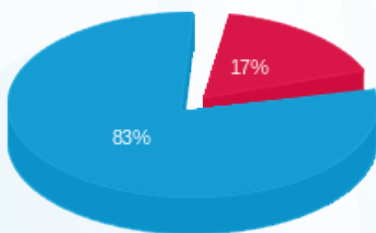

- פסגה (₪ 6.92) 83%
- גבע (₪ 0.00) 17%
- שפל (₪ 34.40) 0%

הסטוריית צריכה בקוט"ש

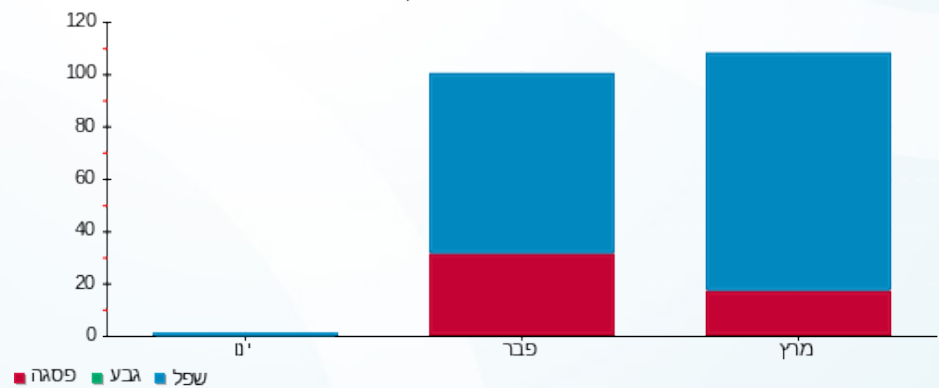



03/04/25

תאריך הפקה:

שם דייר: בנין D מיזוג אוויר
שם אתר: מרכז עזריאלי חולון

31/03/25

תאריך קריאה נוכחית:

01/03/25

תאריך קריאה קודמת:

לקוח/ה נכבד/ה, אנו מתכבדים להגיש את חישוב צריכת החשמל לתקופה 01/03/25 - 31/03/25:
בנין D צילר 1 (1) - 9 - 13044090

סוג תעריף	סוג צריכה	קריאה קודמת	קריאה נוכחית	סה"כ צריכה בקוט"ש	מחיר לקוט"ש בא"ג	סה"כ לתשלום
פרטי חשבון עבור תאריכים:						
777	פסגה	01/03/25	31/03/25	0.00	42.18	0.00 ₪
778	גבע	0.00	0.00	0.00	0.00	0.00 ₪
779	שפל	0.00	0.00	0.00	37.80	0.00 ₪

בנין D צילר 3 - 2 - 14155666

סוג תעריף	סוג צריכה	קריאה קודמת	קריאה נוכחית	סה"כ צריכה בקוט"ש	מחיר לקוט"ש בא"ג	סה"כ לתשלום
פרטי חשבון עבור תאריכים:						
777	פסגה	01/03/25	31/03/25	7,008.00	42.18	2,955.97 ₪
778	גבע	154,722.00	154,722.00	0.00	0.00	0.00 ₪
779	שפל	999,668.00	1,024,586.00	24,918.00	37.80	9,419.00 ₪

בנין D צילר 1 (2) - 2 - 14155670

סוג תעריף	סוג צריכה	קריאה קודמת	קריאה נוכחית	סה"כ צריכה בקוט"ש	מחיר לקוט"ש בא"ג	סה"כ לתשלום
פרטי חשבון עבור תאריכים:						
777	פסגה	01/03/25	31/03/25	1,580.00	42.18	666.44 ₪
778	גבע	355,410.00	355,410.00	0.00	0.00	0.00 ₪
779	שפל	1,641,460.00	1,652,774.00	11,314.00	37.80	4,276.69 ₪

בנין D צילר 5 - 2 - 14155671

סוג תעריף	סוג צריכה	קריאה קודמת	קריאה נוכחית	סה"כ צריכה בקוט"ש	מחיר לקוט"ש בא"ג	סה"כ לתשלום
פרטי חשבון עבור תאריכים:						
777	פסגה	01/03/25	31/03/25	0.00	42.18	0.00 ₪
778	גבע	0.00	0.00	0.00	0.00	0.00 ₪
779	שפל	0.00	0.00	0.00	37.80	0.00 ₪



בניין D צילר 2 - 2 - 14155703

סוג תעריף	סוג צריכה	קריאה קודמת	קריאה נוכחית	סה"כ צריכה בקוט"ש	מחיר לקוט"ש בא"ג	סה"כ לתשלום
פרטי חשבון עבור תאריכים:			31/03/25	01/03/25		
777	פסגה	1,524,108.00	1,527,860.00	3,752.00	42.18	1,582.59 ₪
778	גבע	491,914.00	491,914.00	0.00	0.00	0.00 ₪
779	שפל	1,748,230.00	1,769,616.00	21,386.00	37.80	8,083.91 ₪

בניין D צילר 6 - 2 - 14155706

סוג תעריף	סוג צריכה	קריאה קודמת	קריאה נוכחית	סה"כ צריכה בקוט"ש	מחיר לקוט"ש בא"ג	סה"כ לתשלום
פרטי חשבון עבור תאריכים:			31/03/25	01/03/25		
777	פסגה	1,072,646.00	1,074,058.00	1,412.00	42.18	595.58 ₪
778	גבע	262,588.00	262,588.00	0.00	0.00	0.00 ₪
779	שפל	1,372,822.00	1,390,154.00	17,332.00	37.80	6,551.50 ₪

בניין D צילר 7 - 3 - 14155706

סוג תעריף	סוג צריכה	קריאה קודמת	קריאה נוכחית	סה"כ צריכה בקוט"ש	מחיר לקוט"ש בא"ג	סה"כ לתשלום
פרטי חשבון עבור תאריכים:			31/03/25	01/03/25		
777	פסגה	1,102,478.00	1,104,226.00	1,748.00	42.18	737.31 ₪
778	גבע	339,000.00	339,000.00	0.00	0.00	0.00 ₪
779	שפל	1,104,026.00	1,112,606.00	8,580.00	37.80	3,243.24 ₪

בניין D צילר 8 - 4 - 14155706

סוג תעריף	סוג צריכה	קריאה קודמת	קריאה נוכחית	סה"כ צריכה בקוט"ש	מחיר לקוט"ש בא"ג	סה"כ לתשלום
פרטי חשבון עבור תאריכים:			31/03/25	01/03/25		
777	פסגה	135,189.60	135,189.60	0.00	42.18	0.00 ₪
778	גבע	82,504.80	82,504.80	0.00	0.00	0.00 ₪
779	שפל	259,691.20	263,279.20	3,588.00	37.80	1,356.26 ₪

בניין D - צילר 4 - 1 - 15091198

סוג תעריף	סוג צריכה	קריאה קודמת	קריאה נוכחית	סה"כ צריכה בקוט"ש	מחיר לקוט"ש בא"ג	סה"כ לתשלום
פרטי חשבון עבור תאריכים:			31/03/25	01/03/25		
777	פסגה	61,692.00	61,705.60	13.60	42.18	5.74 ₪
778	גבע	39,532.00	39,614.40	82.40	0.00	0.00 ₪
779	שפל	290,416.80	291,744.00	1,327.20	37.80	501.68 ₪





בנין D ראשי לוח D1 ACFP יטאות ומשאבות - 2 - 15091594

סוג תעריף	סוג צריכה	קריאה קודמת	קריאה נוכחית	סה"כ צריכה בקוט"ש	מחיר לקוט"ש בא"ג	סה"כ לתשלום
פרטי חשבון עבור תאריכים:			31/03/25	01/03/25		
777	פסגה	1,394,758.40	1,402,246.40	7,488.00	42.18	3,158.44 ₪
778	גבע	421,120.00	421,120.00	0.00	0.00	0.00 ₪
779	שפל	2,251,312.00	2,290,358.40	39,046.40	37.80	14,759.54 ₪

בנין D ראשי לוח ACFP D2 יטאות ומשאבות - 3 - 15091594

סוג תעריף	סוג צריכה	קריאה קודמת	קריאה נוכחית	סה"כ צריכה בקוט"ש	מחיר לקוט"ש בא"ג	סה"כ לתשלום
פרטי חשבון עבור תאריכים:			31/03/25	01/03/25		
777	פסגה	347,326.40	348,897.60	1,571.20	42.18	662.73 ₪
778	גבע	178,112.80	178,112.80	0.00	0.00	0.00 ₪
779	שפל	765,419.20	775,256.80	9,837.60	37.80	3,718.61 ₪

סה"כ לדירה:

פסגה	גבע	שפל	סה"כ	שיא ביקוש
24,572.80	82.40	137,329.20	161,984.40	3,931.78
10,364.81 ₪	0.00 ₪	51,910.44 ₪	62,275.24 ₪	

0.00 ₪	תשלום קבוע	
62,275.24 ₪	סה"כ לתשלום	לא כולל מע"מ

התפלגות חיוב בש"ח לפי תעו"ז

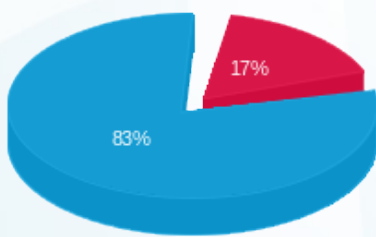

- פסגה (10,364.81 ₪) 83%
- גבע (0.00 ₪) 0%
- שפל (51,910.44 ₪) 17%

הסטוריית צריכה בקוט"ש

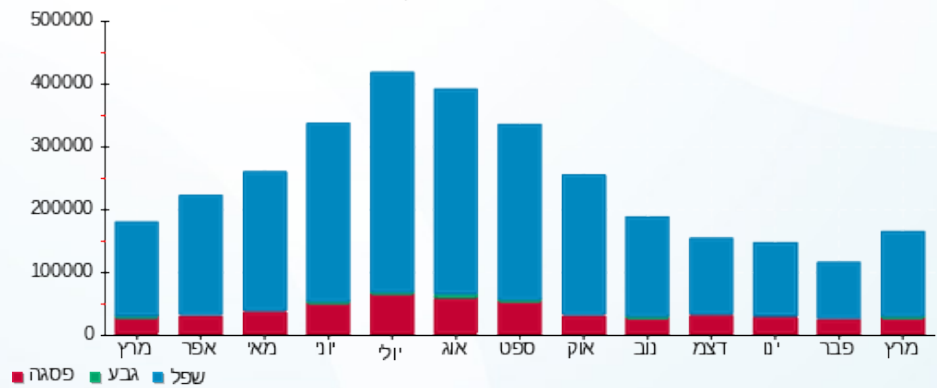



03/04/25 תאריך הפקה:
 31/03/25 תאריך קריאה נוכחית:
 01/03/25 תאריך קריאה קודמת:

שם דייר: בנין D ציבורי
שם אתר: מרכז עזריאלי חולון

לקוח/ה נכבד/ה, אנו מתכבדים להגיש את חישוב צריכת החשמל לתקופה 01/03/25 - 31/03/25:

בנין D טיב טעם - 1 - 13044090

סוג תעריף	סוג צריכה	קריאה קודמת	קריאה נוכחית	סה"כ צריכה בקוט"ש	מחיר לקוט"ש בא"ג	סה"כ לתשלום
פרטי חשבון עבור תאריכים:			31/03/25	01/03/25		
777	פסגה	973,808.40	979,130.40	-5,322.00	42.18	₪ -2,244.82
778	גבע	431,604.80	431,604.80	0.00	0.00	₪ 0.00
779	שפל	1,977,685.60	2,011,417.20	-33,731.60	37.80	₪ -12,750.54

בנין D מקדונלדס - 2 - 13044090

סוג תעריף	סוג צריכה	קריאה קודמת	קריאה נוכחית	סה"כ צריכה בקוט"ש	מחיר לקוט"ש בא"ג	סה"כ לתשלום
פרטי חשבון עבור תאריכים:			31/03/25	01/03/25		
777	פסגה	253,510.40	255,290.40	-1,780.00	42.18	₪ -750.80
778	גבע	85,389.20	85,389.20	0.00	0.00	₪ 0.00
779	שפל	330,721.20	336,945.60	-6,224.40	37.80	₪ -2,352.82

בנין D בר סלטים - 4 - 13044090

סוג תעריף	סוג צריכה	קריאה קודמת	קריאה נוכחית	סה"כ צריכה בקוט"ש	מחיר לקוט"ש בא"ג	סה"כ לתשלום
פרטי חשבון עבור תאריכים:			31/03/25	01/03/25		
777	פסגה	41,088.40	41,233.60	-145.20	42.18	₪ -61.25
778	גבע	10,859.80	10,859.80	0.00	0.00	₪ 0.00
779	שפל	68,692.60	70,150.90	-1,458.30	37.80	₪ -551.24

בנין D ריבר - 5 - 13044090

סוג תעריף	סוג צריכה	קריאה קודמת	קריאה נוכחית	סה"כ צריכה בקוט"ש	מחיר לקוט"ש בא"ג	סה"כ לתשלום
פרטי חשבון עבור תאריכים:			31/03/25	01/03/25		
777	פסגה	459,263.20	462,125.60	-2,862.40	42.18	₪ -1,207.36
778	גבע	183,195.60	183,195.60	0.00	0.00	₪ 0.00
779	שפל	769,310.00	779,996.80	-10,686.80	37.80	₪ -4,039.61



בניין D - קרני - 6 - 13044090

סוג תעריף	סוג צריכה	קריאה קודמת	קריאה נוכחית	סה"כ צריכה בקוט"ש	מחיר לקוט"ש בא"ג	סה"כ לתשלום
פרטי חשבון עבור תאריכים:						
777	פסגה	01/03/25	31/03/25	-735.20	42.18	₪ -310.11
778	גבע	78,212.00	78,212.00	0.00	0.00	₪ 0.00
779	שפל	306,105.60	314,359.60	-8,254.00	37.80	₪ -3,120.01

בניין D אייברג - 7 - 13044090

סוג תעריף	סוג צריכה	קריאה קודמת	קריאה נוכחית	סה"כ צריכה בקוט"ש	מחיר לקוט"ש בא"ג	סה"כ לתשלום
פרטי חשבון עבור תאריכים:						
777	פסגה	01/03/25	31/03/25	-239.20	42.18	₪ -100.89
778	גבע	34,807.60	34,807.60	0.00	0.00	₪ 0.00
779	שפל	206,648.40	210,512.20	-3,863.80	37.80	₪ -1,460.52

בניין D מונה 8 - 13044090 - 8

סוג תעריף	סוג צריכה	קריאה קודמת	קריאה נוכחית	סה"כ צריכה בקוט"ש	מחיר לקוט"ש בא"ג	סה"כ לתשלום
פרטי חשבון עבור תאריכים:						
777	פסגה	01/03/25	31/03/25	0.00	42.18	₪ 0.00
778	גבע	2,570.40	2,570.40	0.00	0.00	₪ 0.00
779	שפל	13,600.70	13,600.70	0.00	37.80	₪ 0.00

מיזוג אוויר בניין 9 - 13044090 - D

סוג תעריף	סוג צריכה	קריאה קודמת	קריאה נוכחית	סה"כ צריכה בקוט"ש	מחיר לקוט"ש בא"ג	סה"כ לתשלום
פרטי חשבון עבור תאריכים:						
777	פסגה	01/03/25	31/03/25	0.00	42.18	₪ 0.00
778	גבע	0.00	0.00	0.00	0.00	₪ 0.00
779	שפל	0.00	0.00	0.00	37.80	₪ 0.00

בניין D מחסן קומפיון - 10 - 13044090

סוג תעריף	סוג צריכה	קריאה קודמת	קריאה נוכחית	סה"כ צריכה בקוט"ש	מחיר לקוט"ש בא"ג	סה"כ לתשלום
פרטי חשבון עבור תאריכים:						
777	פסגה	01/03/25	31/03/25	-362.20	42.18	₪ -152.78
778	גבע	26,524.60	26,524.60	0.00	0.00	₪ 0.00
779	שפל	140,274.10	142,395.30	-2,121.20	37.80	₪ -801.81



בניין D מכון העתקות - 11 - 13044090

סוג תעריף	סוג צריכה	קריאה קודמת	קריאה נוכחית	סה"כ צריכה בקוט"ש	מחיר לקוט"ש בא"ג	סה"כ לתשלום
פרטי חשבון עבור תאריכים:						
777	פסגה	01/03/25	31/03/25	-45.90	42.18	19.36 ₪
778	גבע	1,796.15	1,796.15	0.00	0.00	0.00 ₪
779	שפל	17,138.80	17,631.05	-492.25	37.80	186.07 ₪

בניין D פטיפוריה - 12 - 13044090

סוג תעריף	סוג צריכה	קריאה קודמת	קריאה נוכחית	סה"כ צריכה בקוט"ש	מחיר לקוט"ש בא"ג	סה"כ לתשלום
פרטי חשבון עבור תאריכים:						
777	פסגה	01/03/25	31/03/25	-16.40	42.18	6.92 ₪
778	גבע	13,328.40	13,328.40	0.00	0.00	0.00 ₪
779	שפל	78,598.20	78,689.20	-91.00	37.80	34.40 ₪

בניין D - חניות הכישור - 13 - 13044090

סוג תעריף	סוג צריכה	קריאה קודמת	קריאה נוכחית	סה"כ צריכה בקוט"ש	מחיר לקוט"ש בא"ג	סה"כ לתשלום
פרטי חשבון עבור תאריכים:						
777	פסגה	01/03/25	31/03/25	-109.40	42.18	46.14 ₪
778	גבע	4,078.00	4,078.00	0.00	0.00	0.00 ₪
779	שפל	16,439.20	16,936.70	-497.50	37.80	188.05 ₪

בניין D ראשי שגאי 1 - 14155666 - T3

סוג תעריף	סוג צריכה	קריאה קודמת	קריאה נוכחית	סה"כ צריכה בקוט"ש	מחיר לקוט"ש בא"ג	סה"כ לתשלום
פרטי חשבון עבור תאריכים:						
777	פסגה	01/03/25	31/03/25	0.00	42.18	0.00 ₪
778	גבע	693,523.20	693,523.20	0.00	0.00	0.00 ₪
779	שפל	2,073,964.80	2,073,964.80	0.00	37.80	0.00 ₪

מיוזג אוויר בניין 2 - 14155666 - D

סוג תעריף	סוג צריכה	קריאה קודמת	קריאה נוכחית	סה"כ צריכה בקוט"ש	מחיר לקוט"ש בא"ג	סה"כ לתשלום
פרטי חשבון עבור תאריכים:						
777	פסגה	01/03/25	31/03/25	-7,008.00	42.18	2,955.97 ₪
778	גבע	154,722.00	154,722.00	0.00	0.00	0.00 ₪
779	שפל	999,668.00	1,024,586.00	-24,918.00	37.80	9,419.00 ₪



בניין D ראשי שגאי 1 - 14155670 - T1

סוג תעריף	סוג צריכה	קריאה קודמת	קריאה נוכחית	סה"כ צריכה בקוט"ש	מחיר לקוט"ש בא"ג	סה"כ לתשלום
פרטי חשבון עבור תאריכים:						
777	פסגה	01/03/25	31/03/25	0.00	42.18	1,812,550.40
778	גבע	737,344.00	737,344.00	0.00	0.00	0.00
779	שפל	2,279,590.40	2,279,590.40	0.00	37.80	0.00

מיזוג אוויר בניין 2 - 14155670 - D

סוג תעריף	סוג צריכה	קריאה קודמת	קריאה נוכחית	סה"כ צריכה בקוט"ש	מחיר לקוט"ש בא"ג	סה"כ לתשלום
פרטי חשבון עבור תאריכים:						
777	פסגה	01/03/25	31/03/25	-1,580.00	42.18	1,143,446.00
778	גבע	355,410.00	355,410.00	0.00	0.00	0.00
779	שפל	1,641,460.00	1,652,774.00	-11,314.00	37.80	-4,276.69

בניין D ראשי שגאי 1 - 14155671 - T4

סוג תעריף	סוג צריכה	קריאה קודמת	קריאה נוכחית	סה"כ צריכה בקוט"ש	מחיר לקוט"ש בא"ג	סה"כ לתשלום
פרטי חשבון עבור תאריכים:						
777	פסגה	01/03/25	31/03/25	0.00	42.18	0.00
778	גבע	0.00	0.00	0.00	0.00	0.00
779	שפל	0.00	0.00	0.00	37.80	0.00

מיזוג אוויר בניין 2 - 14155671 - D

סוג תעריף	סוג צריכה	קריאה קודמת	קריאה נוכחית	סה"כ צריכה בקוט"ש	מחיר לקוט"ש בא"ג	סה"כ לתשלום
פרטי חשבון עבור תאריכים:						
777	פסגה	01/03/25	31/03/25	0.00	42.18	0.00
778	גבע	0.00	0.00	0.00	0.00	0.00
779	שפל	0.00	0.00	0.00	37.80	0.00

בניין AVAYA D ק.1 שרתים 1 - 14155699

סוג תעריף	סוג צריכה	קריאה קודמת	קריאה נוכחית	סה"כ צריכה בקוט"ש	מחיר לקוט"ש בא"ג	סה"כ לתשלום
פרטי חשבון עבור תאריכים:						
777	פסגה	01/03/25	31/03/25	853,860.00	42.18	853,860.00
778	גבע	404,736.00	404,736.00	0.00	0.00	0.00
779	שפל	1,877,382.60	1,877,382.60	0.00	37.80	0.00



בניין AVAYA D ק. 8 - 2 - 14155699

סוג תעריף	סוג צריכה	קריאה קודמת	קריאה נוכחית	סה"כ צריכה בקוט"ש	מחיר לקוט"ש בא"ג	סה"כ לתשלום
פרטי חשבון עבור תאריכים:						
777	פסגה	01/03/25	31/03/25	0.00	42.18	182,662.00
778	גבע	59,918.40	59,918.40	0.00	0.00	0.00
779	שפל	307,240.40	307,242.00	-1.60	37.80	-0.60

בניין D - 09 - אורון נדל"ן - 3 - 14155699

סוג תעריף	סוג צריכה	קריאה קודמת	קריאה נוכחית	סה"כ צריכה בקוט"ש	מחיר לקוט"ש בא"ג	סה"כ לתשלום
פרטי חשבון עבור תאריכים:						
777	פסגה	01/03/25	31/03/25	-1,200.00	42.18	267,166.00
778	גבע	90,872.00	90,872.00	0.00	0.00	0.00
779	שפל	446,874.00	456,476.00	-9,602.00	37.80	-3,629.56

בניין D קלי ק. 8 - 4 - 14155699

סוג תעריף	סוג צריכה	קריאה קודמת	קריאה נוכחית	סה"כ צריכה בקוט"ש	מחיר לקוט"ש בא"ג	סה"כ לתשלום
פרטי חשבון עבור תאריכים:						
777	פסגה	01/03/25	31/03/25	-1,971.60	42.18	480,357.60
778	גבע	149,959.20	149,959.20	0.00	0.00	0.00
779	שפל	649,164.00	659,457.60	-10,293.60	37.80	-3,890.98

בניין D ראשי שגאי 1 - 14155703 - T2

סוג תעריף	סוג צריכה	קריאה קודמת	קריאה נוכחית	סה"כ צריכה בקוט"ש	מחיר לקוט"ש בא"ג	סה"כ לתשלום
פרטי חשבון עבור תאריכים:						
777	פסגה	01/03/25	31/03/25	29,024.00	42.18	6,824,947.20
778	גבע	2,291,520.00	2,291,520.00	0.00	0.00	0.00
779	שפל	11,505,504.00	11,671,404.80	165,900.80	37.80	62,710.50

מיוזג אוויר בניין 2 - 14155703 - D

סוג תעריף	סוג צריכה	קריאה קודמת	קריאה נוכחית	סה"כ צריכה בקוט"ש	מחיר לקוט"ש בא"ג	סה"כ לתשלום
פרטי חשבון עבור תאריכים:						
777	פסגה	01/03/25	31/03/25	-3,752.00	42.18	1,527,860.00
778	גבע	491,914.00	491,914.00	0.00	0.00	0.00
779	שפל	1,748,230.00	1,769,616.00	-21,386.00	37.80	-8,083.91



בניין D ראשי שגאי 1 - 14155706 - T5

סוג תעריף	סוג צריכה	קריאה קודמת	קריאה נוכחית	סה"כ צריכה בקוט"ש	מחיר לקוט"ש בא"ג	סה"כ לתשלום
			31/03/25	01/03/25	פרטי חשבון עבור תאריכים:	
777	פסגה	8,884,716.80	8,934,560.00	49,843.20	42.18	21,023.86 ₪
778	גבע	2,874,739.20	2,874,739.20	0.00	0.00	0.00 ₪
779	שפל	14,707,155.20	14,983,142.40	275,987.20	37.80	104,323.16 ₪

מיזוג אוויר בניין 2 - 14155706 - D

סוג תעריף	סוג צריכה	קריאה קודמת	קריאה נוכחית	סה"כ צריכה בקוט"ש	מחיר לקוט"ש בא"ג	סה"כ לתשלום
			31/03/25	01/03/25	פרטי חשבון עבור תאריכים:	
777	פסגה	1,072,646.00	1,074,058.00	-1,412.00	42.18	-595.58 ₪
778	גבע	262,588.00	262,588.00	0.00	0.00	0.00 ₪
779	שפל	1,372,822.00	1,390,154.00	-17,332.00	37.80	-6,551.50 ₪

מיזוג אוויר בניין 3 - 14155706 - D

סוג תעריף	סוג צריכה	קריאה קודמת	קריאה נוכחית	סה"כ צריכה בקוט"ש	מחיר לקוט"ש בא"ג	סה"כ לתשלום
			31/03/25	01/03/25	פרטי חשבון עבור תאריכים:	
777	פסגה	1,102,478.00	1,104,226.00	-1,748.00	42.18	-737.31 ₪
778	גבע	339,000.00	339,000.00	0.00	0.00	0.00 ₪
779	שפל	1,104,026.00	1,112,606.00	-8,580.00	37.80	-3,243.24 ₪

מיזוג אוויר בניין 4 - 14155706 - D

סוג תעריף	סוג צריכה	קריאה קודמת	קריאה נוכחית	סה"כ צריכה בקוט"ש	מחיר לקוט"ש בא"ג	סה"כ לתשלום
			31/03/25	01/03/25	פרטי חשבון עבור תאריכים:	
777	פסגה	135,189.60	135,189.60	0.00	42.18	0.00 ₪
778	גבע	82,504.80	82,504.80	0.00	0.00	0.00 ₪
779	שפל	259,691.20	263,279.20	-3,588.00	37.80	-1,356.26 ₪

בניין D עמידר ק.1 - 1 - 14155727

סוג תעריף	סוג צריכה	קריאה קודמת	קריאה נוכחית	סה"כ צריכה בקוט"ש	מחיר לקוט"ש בא"ג	סה"כ לתשלום
			31/03/25	01/03/25	פרטי חשבון עבור תאריכים:	
777	פסגה	541,938.00	544,608.00	-2,670.00	42.18	-1,126.21 ₪
778	גבע	188,950.00	188,950.00	0.00	0.00	0.00 ₪
779	שפל	997,256.00	1,014,372.00	-17,116.00	37.80	-6,469.85 ₪



בניין D - ק.10 - משב - 1 - 14155733

סוג תעריף	סוג צריכה	קריאה קודמת	קריאה נוכחית	סה"כ צריכה בקוט"ש	מחיר לקוט"ש בא"ג	סה"כ לתשלום
פרטי חשבון עבור תאריכים:			31/03/25	01/03/25		
777	פסגה	408,906.00	411,404.00	-2,498.00	42.18	₪ -1,053.66
778	גבע	127,878.00	127,878.00	0.00	0.00	₪ 0.00
779	שפל	614,652.00	626,736.00	-12,084.00	37.80	₪ -4,567.75

בניין D הלמן אלדובי ק.11 - 2 - 14155733

סוג תעריף	סוג צריכה	קריאה קודמת	קריאה נוכחית	סה"כ צריכה בקוט"ש	מחיר לקוט"ש בא"ג	סה"כ לתשלום
פרטי חשבון עבור תאריכים:			31/03/25	01/03/25		
777	פסגה	699,204.00	701,548.00	-2,344.00	42.18	₪ -988.70
778	גבע	211,728.00	211,728.00	0.00	0.00	₪ 0.00
779	שפל	981,778.00	994,920.00	-13,142.00	37.80	₪ -4,967.68

בניין D קומפיון ק.12 - 3 - 14155733

סוג תעריף	סוג צריכה	קריאה קודמת	קריאה נוכחית	סה"כ צריכה בקוט"ש	מחיר לקוט"ש בא"ג	סה"כ לתשלום
פרטי חשבון עבור תאריכים:			31/03/25	01/03/25		
777	פסגה	958,306.00	962,540.00	-4,234.00	42.18	₪ -1,785.90
778	גבע	365,316.00	365,316.00	0.00	0.00	₪ 0.00
779	שפל	1,877,720.00	1,904,106.00	-26,386.00	37.80	₪ -9,973.91

בניין D - צ'ילר 4 - 1 - 15091198

סוג תעריף	סוג צריכה	קריאה קודמת	קריאה נוכחית	סה"כ צריכה בקוט"ש	מחיר לקוט"ש בא"ג	סה"כ לתשלום
פרטי חשבון עבור תאריכים:			31/03/25	01/03/25		
777	פסגה	61,692.00	61,705.60	-13.60	42.18	₪ -5.74
778	גבע	39,532.00	39,614.40	-82.40	0.00	₪ 0.00
779	שפל	290,416.80	291,744.00	-1,327.20	37.80	₪ -501.68

בניין D - עמידר - שלט - 3 - 15091198

סוג תעריף	סוג צריכה	קריאה קודמת	קריאה נוכחית	סה"כ צריכה בקוט"ש	מחיר לקוט"ש בא"ג	סה"כ לתשלום
פרטי חשבון עבור תאריכים:			31/03/25	01/03/25		
777	פסגה	1,675.10	1,675.10	0.00	42.18	₪ 0.00
778	גבע	1,795.70	1,848.55	-52.85	0.00	₪ 0.00
779	שפל	14,279.20	14,494.10	-214.90	37.80	₪ -81.23



בניין D - חברת כנס - שלט - 4 - 15091198

סוג תעריף	סוג צריכה	קריאה קודמת	קריאה נוכחית	סה"כ צריכה בקוט"ש	מחיר לקוט"ש בא"ג	סה"כ לתשלום
פרטי חשבון עבור תאריכים:						
777	פסגה	01/03/25	31/03/25	0.00	42.18	0.00 ₪
778	גבע	1,095.30	1,125.15	-29.85	0.00	0.00 ₪
779	שפל	8,055.55	8,178.40	-122.85	37.80	-46.44 ₪

בניין D עמידר ק.6 - 1 - 15091233

סוג תעריף	סוג צריכה	קריאה קודמת	קריאה נוכחית	סה"כ צריכה בקוט"ש	מחיר לקוט"ש בא"ג	סה"כ לתשלום
פרטי חשבון עבור תאריכים:						
777	פסגה	01/03/25	31/03/25	-2,426.00	42.18	-1,023.29 ₪
778	גבע	161,352.00	161,352.00	0.00	0.00	0.00 ₪
779	שפל	824,696.00	839,560.00	-14,864.00	37.80	-5,618.59 ₪

מיזוג אוויר בניין 2 - 15091594 - D

סוג תעריף	סוג צריכה	קריאה קודמת	קריאה נוכחית	סה"כ צריכה בקוט"ש	מחיר לקוט"ש בא"ג	סה"כ לתשלום
פרטי חשבון עבור תאריכים:						
777	פסגה	01/03/25	31/03/25	-7,488.00	42.18	-3,158.44 ₪
778	גבע	421,120.00	421,120.00	0.00	0.00	0.00 ₪
779	שפל	2,251,312.00	2,290,358.40	-39,046.40	37.80	-14,759.54 ₪

מיזוג אוויר בניין 3 - 15091594 - D

סוג תעריף	סוג צריכה	קריאה קודמת	קריאה נוכחית	סה"כ צריכה בקוט"ש	מחיר לקוט"ש בא"ג	סה"כ לתשלום
פרטי חשבון עבור תאריכים:						
777	פסגה	01/03/25	31/03/25	-1,571.20	42.18	-662.73 ₪
778	גבע	178,112.80	178,112.80	0.00	0.00	0.00 ₪
779	שפל	765,419.20	775,256.80	-9,837.60	37.80	-3,718.61 ₪

בניין D ראשי סאפינוס ק.7 - 1 - 15140044

סוג תעריף	סוג צריכה	קריאה קודמת	קריאה נוכחית	סה"כ צריכה בקוט"ש	מחיר לקוט"ש בא"ג	סה"כ לתשלום
פרטי חשבון עבור תאריכים:						
777	פסגה	01/03/25	31/03/25	-1,723.50	42.18	-726.97 ₪
778	גבע	185,394.88	185,394.88	0.00	0.00	0.00 ₪
779	שפל	739,099.00	752,967.50	-13,868.50	37.80	-5,242.29 ₪





בניין D בקשי קומה 8 - 1 - 16224401

סוג תעריף	סוג צריכה	קריאה קודמת	קריאה נוכחית	סה"כ צריכה בקוט"ש	מחיר לקוט"ש בא"ג	סה"כ לתשלום
פרטי חשבון עבור תאריכים:						
777	פסגה	01/03/25	31/03/25	-126.40	42.18	₪ -53.32
778	גבע	11,996.19	11,996.19	0.00	0.00	₪ 0.00
779	שפל	67,276.53	68,588.43	-1,311.90	37.80	₪ -495.90

בניין D מחסן מיסטינג קומה 2 - 1 - 17312575

סוג תעריף	סוג צריכה	קריאה קודמת	קריאה נוכחית	סה"כ צריכה בקוט"ש	מחיר לקוט"ש בא"ג	סה"כ לתשלום
פרטי חשבון עבור תאריכים:						
777	פסגה	01/03/25	31/03/25	-123.20	42.18	₪ -51.97
778	גבע	6,604.00	6,604.00	0.00	0.00	₪ 0.00
779	שפל	39,339.00	40,058.00	-719.00	37.80	₪ -271.78

17312727 - 1 - 17312727-1

סוג תעריף	סוג צריכה	קריאה קודמת	קריאה נוכחית	סה"כ צריכה בקוט"ש	מחיר לקוט"ש בא"ג	סה"כ לתשלום
פרטי חשבון עבור תאריכים:						
777	פסגה	01/03/25	31/03/25	-78.70	42.18	₪ -33.20
778	גבע	4,715.50	4,715.50	0.00	0.00	₪ 0.00
779	שפל	24,544.70	25,130.50	-585.80	37.80	₪ -221.43

בניין D קוטט ק.4 - 1 - 17312864

סוג תעריף	סוג צריכה	קריאה קודמת	קריאה נוכחית	סה"כ צריכה בקוט"ש	מחיר לקוט"ש בא"ג	סה"כ לתשלום
פרטי חשבון עבור תאריכים:						
777	פסגה	01/03/25	31/03/25	-531.80	42.18	₪ -224.31
778	גבע	52,533.10	52,533.10	0.00	0.00	₪ 0.00
779	שפל	239,091.20	242,284.80	-3,193.60	37.80	₪ -1,207.18

17312903 - 1 - 17312903

סוג תעריף	סוג צריכה	קריאה קודמת	קריאה נוכחית	סה"כ צריכה בקוט"ש	מחיר לקוט"ש בא"ג	סה"כ לתשלום
פרטי חשבון עבור תאריכים:						
777	פסגה	01/03/25	31/03/25	-2,635.30	42.18	₪ -1,111.57
778	גבע	67,585.40	67,585.40	0.00	0.00	₪ 0.00
779	שפל	486,814.30	499,428.10	-12,613.80	37.80	₪ -4,768.02



בניין D - ק.02 - סלופארק - 1 - 17312916

סוג תעריף	סוג צריכה	קריאה קודמת	קריאה נוכחית	סה"כ צריכה בקוט"ש	מחיר לקוט"ש בא"ג	סה"כ לתשלום
פרטי חשבון עבור תאריכים:						
777	פסגה	01/03/25	31/03/25	-502.70	42.18	₪ -212.04
778	גבע	9,276.30	9,276.30	0.00	0.00	₪ 0.00
779	שפל	97,700.20	100,295.20	-2,595.00	37.80	₪ -980.91

בניין D - פרוו - 1 - 17313224

סוג תעריף	סוג צריכה	קריאה קודמת	קריאה נוכחית	סה"כ צריכה בקוט"ש	מחיר לקוט"ש בא"ג	סה"כ לתשלום
פרטי חשבון עבור תאריכים:						
777	פסגה	01/03/25	31/03/25	-1,175.40	42.18	₪ -495.78
778	גבע	32,013.10	32,013.10	0.00	0.00	₪ 0.00
779	שפל	205,357.70	210,549.60	-5,191.90	37.80	₪ -1,962.54

בניין D הלבנת אלדובי ק.5 - 1 - 18017330

סוג תעריף	סוג צריכה	קריאה קודמת	קריאה נוכחית	סה"כ צריכה בקוט"ש	מחיר לקוט"ש בא"ג	סה"כ לתשלום
פרטי חשבון עבור תאריכים:						
777	פסגה	01/03/25	31/03/25	-60.80	42.18	₪ -25.65
778	גבע	5,647.20	5,647.20	0.00	0.00	₪ 0.00
779	שפל	34,796.00	35,200.00	-404.00	37.80	₪ -152.71

בניין D אלקו מדיה ק.5 - 2 - 18017330

סוג תעריף	סוג צריכה	קריאה קודמת	קריאה נוכחית	סה"כ צריכה בקוט"ש	מחיר לקוט"ש בא"ג	סה"כ לתשלום
פרטי חשבון עבור תאריכים:						
777	פסגה	01/03/25	31/03/25	-635.20	42.18	₪ -267.93
778	גבע	31,986.00	31,986.00	0.00	0.00	₪ 0.00
779	שפל	205,790.40	209,935.40	-4,145.00	37.80	₪ -1,566.81

בניין D אלדן ק.5 - 3 - 18017330

סוג תעריף	סוג צריכה	קריאה קודמת	קריאה נוכחית	סה"כ צריכה בקוט"ש	מחיר לקוט"ש בא"ג	סה"כ לתשלום
פרטי חשבון עבור תאריכים:						
777	פסגה	01/03/25	31/03/25	-454.60	42.18	₪ -191.75
778	גבע	25,658.80	25,658.80	0.00	0.00	₪ 0.00
779	שפל	121,426.60	124,037.80	-2,611.20	37.80	₪ -987.03





18017330 - 4 - 18017330-4

סוג תעריף	סוג צריכה	קריאה קודמת	קריאה נוכחית	סה"כ צריכה בקוט"ש	מחיר לקוט"ש בא"ג	סה"כ לתשלום
פרטי חשבון עבור תאריכים:						
777	פסגה	01/03/25	31/03/25	-572.00	42.18	₪ -241.27
778	גבע	24,058.80	24,058.80	0.00	0.00	₪ 0.00
779	שפל	167,158.80	169,836.40	-2,677.60	37.80	₪ -1,012.13

18170729 - 1 - 4. בנין D כביש 6 ק.4 - 1

סוג תעריף	סוג צריכה	קריאה קודמת	קריאה נוכחית	סה"כ צריכה בקוט"ש	מחיר לקוט"ש בא"ג	סה"כ לתשלום
פרטי חשבון עבור תאריכים:						
777	פסגה	01/03/25	31/03/25	-612.40	42.18	₪ -258.31
778	גבע	46,468.40	46,468.40	0.00	0.00	₪ 0.00
779	שפל	226,940.80	231,487.20	-4,546.40	37.80	₪ -1,718.54

18170729 - 2 - 3. בנין D ליברה ק.3 - 2

סוג תעריף	סוג צריכה	קריאה קודמת	קריאה נוכחית	סה"כ צריכה בקוט"ש	מחיר לקוט"ש בא"ג	סה"כ לתשלום
פרטי חשבון עבור תאריכים:						
777	פסגה	01/03/25	31/03/25	-10.08	42.18	₪ -4.25
778	גבע	26,305.92	26,305.92	0.00	0.00	₪ 0.00
779	שפל	130,381.92	130,502.88	-120.96	37.80	₪ -45.72

18170729 - 3 - 3. בנין D אקספריטוס ק.3 - 3

סוג תעריף	סוג צריכה	קריאה קודמת	קריאה נוכחית	סה"כ צריכה בקוט"ש	מחיר לקוט"ש בא"ג	סה"כ לתשלום
פרטי חשבון עבור תאריכים:						
777	פסגה	01/03/25	31/03/25	0.00	42.18	₪ 0.00
778	גבע	8,567.36	8,567.36	0.00	0.00	₪ 0.00
779	שפל	56,212.80	56,213.76	-0.96	37.80	₪ -0.36

CTV - 18170729 - 4 - 03. בנין D - ק.03 - 4

סוג תעריף	סוג צריכה	קריאה קודמת	קריאה נוכחית	סה"כ צריכה בקוט"ש	מחיר לקוט"ש בא"ג	סה"כ לתשלום
פרטי חשבון עבור תאריכים:						
777	פסגה	01/03/25	31/03/25	-1,030.80	42.18	₪ -434.79
778	גבע	28,238.20	28,238.20	0.00	0.00	₪ 0.00
779	שפל	209,941.40	215,050.40	-5,109.00	37.80	₪ -1,931.20



בניין D חברת כנס ממ"ד ק.3 - 1 - 18247613

סוג תעריף	סוג צריכה	קריאה קודמת	קריאה נוכחית	סה"כ צריכה בקוט"ש	מחיר לקוט"ש בא"ג	סה"כ לתשלום
פרטי חשבון עבור תאריכים:						
777	פסגה	01/03/25	31/03/25	-0.90	42.18	₪ -0.38
778	גבע	360.40	360.40	0.00	0.00	₪ 0.00
779	שפל	1,938.70	1,947.50	-8.80	37.80	₪ -3.33

בניין D - ק.05 - חוצה ישראל - 1 - 20281835

סוג תעריף	סוג צריכה	קריאה קודמת	קריאה נוכחית	סה"כ צריכה בקוט"ש	מחיר לקוט"ש בא"ג	סה"כ לתשלום
פרטי חשבון עבור תאריכים:						
777	פסגה	01/03/25	31/03/25	-322.30	42.18	₪ -135.95
778	גבע	2,891.40	2,891.40	0.00	0.00	₪ 0.00
779	שפל	39,499.90	40,748.90	-1,249.00	37.80	₪ -472.12

בניין D - ק.12 - סלופארק - 1 - 20281837

סוג תעריף	סוג צריכה	קריאה קודמת	קריאה נוכחית	סה"כ צריכה בקוט"ש	מחיר לקוט"ש בא"ג	סה"כ לתשלום
פרטי חשבון עבור תאריכים:						
777	פסגה	01/03/25	31/03/25	-211.80	42.18	₪ -89.34
778	גבע	5,394.40	5,394.40	0.00	0.00	₪ 0.00
779	שפל	67,519.40	69,389.10	-1,869.70	37.80	₪ -706.75

בניין D - ק.03 - נת"ע - 1 - 20281986

סוג תעריף	סוג צריכה	קריאה קודמת	קריאה נוכחית	סה"כ צריכה בקוט"ש	מחיר לקוט"ש בא"ג	סה"כ לתשלום
פרטי חשבון עבור תאריכים:						
777	פסגה	01/03/25	31/03/25	-719.60	42.18	₪ -303.53
778	גבע	10,002.10	10,002.10	0.00	0.00	₪ 0.00
779	שפל	139,391.60	143,531.10	-4,139.50	37.80	₪ -1,564.73

בניין D - ק.02 - שופרסל - 1 - 21262584

סוג תעריף	סוג צריכה	קריאה קודמת	קריאה נוכחית	סה"כ צריכה בקוט"ש	מחיר לקוט"ש בא"ג	סה"כ לתשלום
פרטי חשבון עבור תאריכים:						
777	פסגה	01/03/25	31/03/25	-1,913.30	42.18	₪ -807.03
778	גבע	11,381.50	11,381.50	0.00	0.00	₪ 0.00
779	שפל	291,421.30	301,201.70	-9,780.40	37.80	₪ -3,696.99





אורן נדל"ן לוח ממ"ד צד מזרח - 1 - 22009812

סוג תעריף	סוג צריכה	קריאה קודמת	קריאה נוכחית	סה"כ צריכה בקוט"ש	מחיר לקוט"ש בא"ג	סה"כ לתשלום
פרטי חשבון עבור תאריכים:						
777	פסגה	01/03/25	31/03/25	489.90	42.18	₪ -5.62
778	גבע	43.98	43.98	0.00	0.00	₪ 0.00
779	שפל	2,458.92	2,531.64	-72.72	37.80	₪ -27.49

בנין D - ק.09 - בנק הפועלים לוח ממ"ד צד מערב - 2 - 22009812

סוג תעריף	סוג צריכה	קריאה קודמת	קריאה נוכחית	סה"כ צריכה בקוט"ש	מחיר לקוט"ש בא"ג	סה"כ לתשלום
פרטי חשבון עבור תאריכים:						
777	פסגה	01/03/25	31/03/25	138.36	42.18	₪ -5.11
778	גבע	0.96	0.96	0.00	0.00	₪ 0.00
779	שפל	1,374.66	1,457.46	-82.80	37.80	₪ -31.30

בנין D - ק.10 - משה"ב ממ"ד צד מערב - 1 - 22009813

סוג תעריף	סוג צריכה	קריאה קודמת	קריאה נוכחית	סה"כ צריכה בקוט"ש	מחיר לקוט"ש בא"ג	סה"כ לתשלום
פרטי חשבון עבור תאריכים:						
777	פסגה	01/03/25	31/03/25	161.88	42.18	₪ -1.65
778	גבע	5.20	5.20	0.00	0.00	₪ 0.00
779	שפל	724.04	737.84	-13.80	37.80	₪ -5.22

בנין D - ק.10 - בנק הפועלים ממ"ד צד מזרח - 2 - 22009813

סוג תעריף	סוג צריכה	קריאה קודמת	קריאה נוכחית	סה"כ צריכה בקוט"ש	מחיר לקוט"ש בא"ג	סה"כ לתשלום
פרטי חשבון עבור תאריכים:						
777	פסגה	01/03/25	31/03/25	428.28	42.18	₪ -9.48
778	גבע	0.88	0.88	0.00	0.00	₪ 0.00
779	שפל	1,879.12	2,008.52	-129.40	37.80	₪ -48.91

בנין D - ק.10 - משה"ב - 3 - 22009813

סוג תעריף	סוג צריכה	קריאה קודמת	קריאה נוכחית	סה"כ צריכה בקוט"ש	מחיר לקוט"ש בא"ג	סה"כ לתשלום
פרטי חשבון עבור תאריכים:						
777	פסגה	01/03/25	31/03/25	17,242.40	42.18	₪ -216.13
778	גבע	1,172.20	1,172.20	0.00	0.00	₪ 0.00
779	שפל	75,762.20	78,814.00	-3,051.80	37.80	₪ -1,153.58



בניין D - אוויה - שלט - 1 - 23070723

סוג תעריף	סוג צריכה	קריאה קודמת	קריאה נוכחית	סה"כ צריכה בקוט"ש	מחיר לקוט"ש בא"ג	סה"כ לתשלום
פרטי חשבון עבור תאריכים:						
777	פסגה	01/03/25	31/03/25	0.00	42.18	0.00 ₪
778	גבע	0.00	0.00	0.00	0.00	0.00 ₪
779	שפל	0.00	0.00	0.00	37.80	0.00 ₪

בניין D - קומפיוג'ן - שלט - 5 - 23070723

סוג תעריף	סוג צריכה	קריאה קודמת	קריאה נוכחית	סה"כ צריכה בקוט"ש	מחיר לקוט"ש בא"ג	סה"כ לתשלום
פרטי חשבון עבור תאריכים:						
777	פסגה	01/03/25	31/03/25	-46.35	42.18	-19.55 ₪
778	גבע	0.00	0.00	0.00	0.00	0.00 ₪
779	שפל	243.80	361.30	-117.50	37.80	-44.42 ₪

בניין D - קלי - שלט - 9 - 23070723

סוג תעריף	סוג צריכה	קריאה קודמת	קריאה נוכחית	סה"כ צריכה בקוט"ש	מחיר לקוט"ש בא"ג	סה"כ לתשלום
פרטי חשבון עבור תאריכים:						
777	פסגה	01/03/25	31/03/25	-23.30	42.18	-9.83 ₪
778	גבע	0.00	0.00	0.00	0.00	0.00 ₪
779	שפל	140.85	199.80	-58.95	37.80	-22.28 ₪

בניין D - הפניקס - שלט - 10 - 23070723

סוג תעריף	סוג צריכה	קריאה קודמת	קריאה נוכחית	סה"כ צריכה בקוט"ש	מחיר לקוט"ש בא"ג	סה"כ לתשלום
פרטי חשבון עבור תאריכים:						
777	פסגה	01/03/25	31/03/25	-26.15	42.18	-11.03 ₪
778	גבע	0.00	0.00	0.00	0.00	0.00 ₪
779	שפל	159.85	226.15	-66.30	37.80	-25.06 ₪

בניין D - חוצה ישראל - שלט - 12 - 23070723

סוג תעריף	סוג צריכה	קריאה קודמת	קריאה נוכחית	סה"כ צריכה בקוט"ש	מחיר לקוט"ש בא"ג	סה"כ לתשלום
פרטי חשבון עבור תאריכים:						
777	פסגה	01/03/25	31/03/25	-98.65	42.18	-41.61 ₪
778	גבע	0.00	0.00	0.00	0.00	0.00 ₪
779	שפל	572.40	814.60	-242.20	37.80	-91.55 ₪





סה"כ לדירה:

פסגה	גבע	שפל	סה"כ	שיא ביקוש
11,133.43	-165.10	52,733.51	63,701.84	12,300.86
₪ 4,696.08	₪ 0.00	₪ 19,933.27	₪ 24,629.35	

סה"כ צריכה

סה"כ לתשלום

תשלום קבוע	סה"כ לתשלום	לא כולל מע"מ
₪ 0.00	₪ 24,629.35	

התפלגות חיוב בש"ח לפי תעו"ז

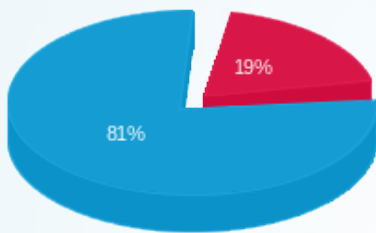

- פסגה (₪ 4,696.08)
- גבע (₪ 0.00)
- שפל (₪ 19,933.27)

הסטוריית צריכה בקוט"ש

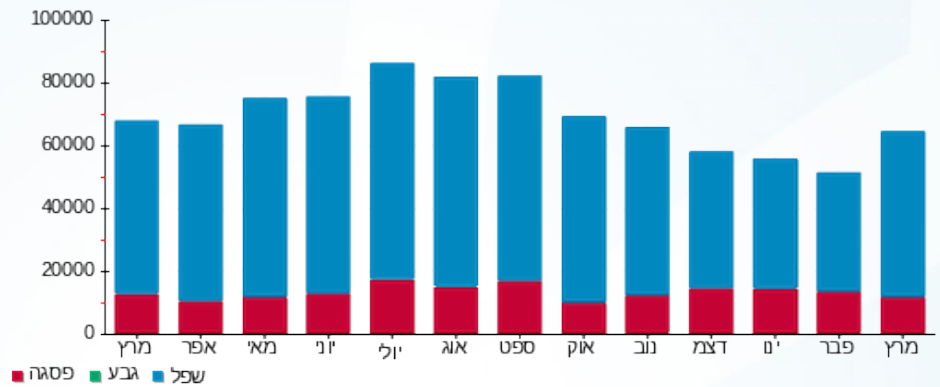



03/04/25 תאריך הפקה:
 31/03/25 תאריך קריאה נוכחית:
 01/03/25 תאריך קריאה קודמת:

שם דייר: בנין D ראשי חיוני שנאי T3
 שם אתר: מרכז עזריאלי חולון

לקוח/ה נכבד/ה, אנו מתכבדים להגיש את חישוב צריכת החשמל לתקופה 01/03/25 - 31/03/25:

בנין D ראשי חיוני שנאי 2 - 15091198 - T3

סוג תעריף	סוג צריכה	קריאה קודמת	קריאה נוכחית	סה"כ צריכה בקוט"ש	מחיר לקוט"ש בא"ג	סה"כ לתשלום
פרטי חשבון עבור תאריכים:						
777	פסגה	01/03/25	31/03/25	302.40	42.18	127.55 ₪
778	גבע	83,719.20	84,686.40	967.20	0.00	0.00 ₪
779	שפל	598,311.60	603,751.20	5,439.60	37.80	2,056.17 ₪

סה"כ לדייר:

פסגה	גבע	שפל	סה"כ	שיא ביקוש
302.40	967.20	5,439.60	6,709.20	73.82
127.55 ₪	0.00 ₪	2,056.17 ₪	2,183.72 ₪	

סה"כ צריכה
 סה"כ לתשלום

0.00 ₪	תשלום קבוע	
2,183.72 ₪	סה"כ לתשלום	לא כולל מע"מ

התפלגות חיוב בש"ח לפי תעו"ז

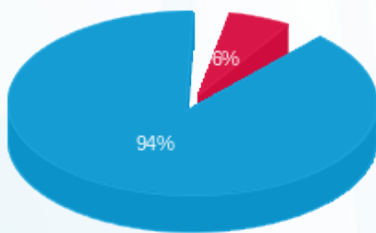

פסגה (127.55 ₪) - 6%
 גבע (0.00 ₪)
 שפל (2,056.17 ₪) - 94%

הסטוריית צריכה בקוט"ש

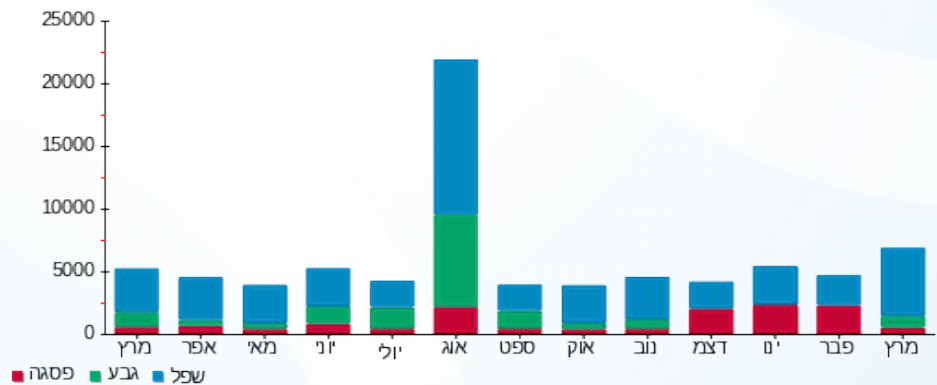



03/04/25 תאריך הפקה:
 31/03/25 תאריך קריאה נוכחית:
 01/03/25 תאריך קריאה קודמת:

שם דייר: בניין D ראשי חיוני שנאי T5
 שם אתר: מרכז עזריאלי חולון

לקוח/ה נכבד/ה, אנו מתכבדים להגיש את חישוב צריכת החשמל לתקופה 01/03/25 - 31/03/25:

ראשי חיוני שנאי 1 - 15091594 - T5

סוג תעריף	סוג צריכה	קריאה קודמת	קריאה נוכחית	סה"כ צריכה בקוט"ש	מחיר לקוט"ש בא"ג	סה"כ לתשלום
		01/03/25	31/03/25			
777	פסגה	700,035.20	702,619.20	2,584.00	42.18	1,089.93 ₪
778	גבע	355,883.20	355,883.20	0.00	0.00	0.00 ₪
779	שפל	1,447,510.40	1,468,504.00	20,993.60	37.80	7,935.58 ₪

סה"כ לדייר:

פסגה	גבע	שפל	סה"כ	שיא ביקוש
2,584.00	0.00	20,993.60	23,577.60	140.54
1,089.93 ₪	0.00 ₪	7,935.58 ₪	9,025.51 ₪	

סה"כ צריכה
 סה"כ לתשלום

0.00 ₪	תשלום קבוע	
9,025.51 ₪	סה"כ לתשלום	לא כולל מע"מ

התפלגות חיוב בש"ח לפי תעו"ז

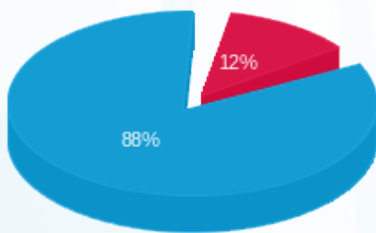

פסגה (1,089.93 ₪) ■
 גבע (0.00 ₪) ■
 שפל (7,935.58 ₪) ■

הסטוריית צריכה בקוט"ש

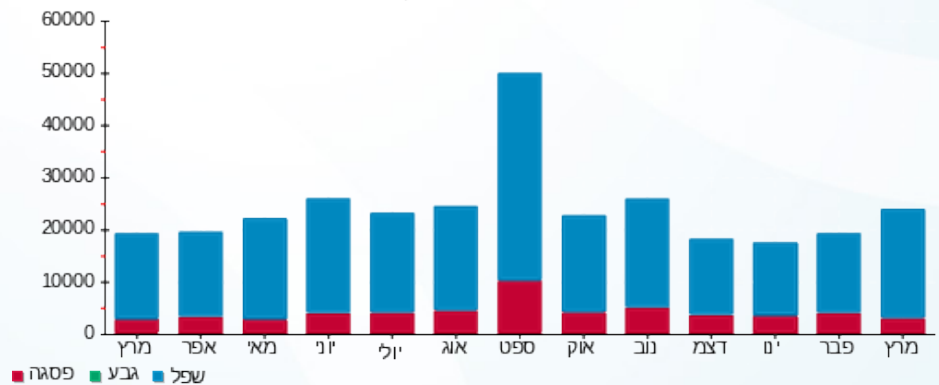

03/04/25 תאריך הפקה:
 31/03/25 תאריך קריאה נוכחית:
 01/03/25 תאריך קריאה קודמת:

שם דייר: בניין D ראשי שנאי T2
 שם אתר: מרכז עזריאלי חולון

לקוח/ה נכבד/ה, אנו מתכבדים להגיש את חישוב צריכת החשמל לתקופה 01/03/25 - 31/03/25:

בניין D ראשי שנאי 1 - 14155703 - T2

סוג תעריף	סוג צריכה	קריאה קודמת	קריאה נוכחית	סה"כ צריכה בקוט"ש	מחיר לקוט"ש בא"ג	סה"כ לתשלום
		01/03/25	31/03/25			
777	פסגה	6,795,923.20	6,824,947.20	29,024.00	42.18	12,242.32 ₪
778	גבע	2,291,520.00	2,291,520.00	0.00	0.00	0.00 ₪
779	שפל	11,505,504.00	11,671,404.80	165,900.80	37.80	62,710.50 ₪

סה"כ לדייר:

פסגה	גבע	שפל	סה"כ	שיא ביקוש
29,024.00	0.00	165,900.80	194,924.80	659.14
12,242.32 ₪	0.00 ₪	62,710.50 ₪	74,952.83 ₪	

סה"כ צריכה
 סה"כ לתשלום

0.00 ₪	תשלום קבוע	
74,952.83 ₪	סה"כ לתשלום	לא כולל מע"מ

התפלגות חיוב בש"ח לפי תעו"ז

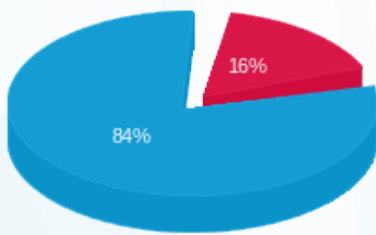

■ פסגה (12,242.32 ₪)
 ■ גבע (0.00 ₪)
 ■ שפל (62,710.50 ₪)

הסטוריית צריכה בקוט"ש

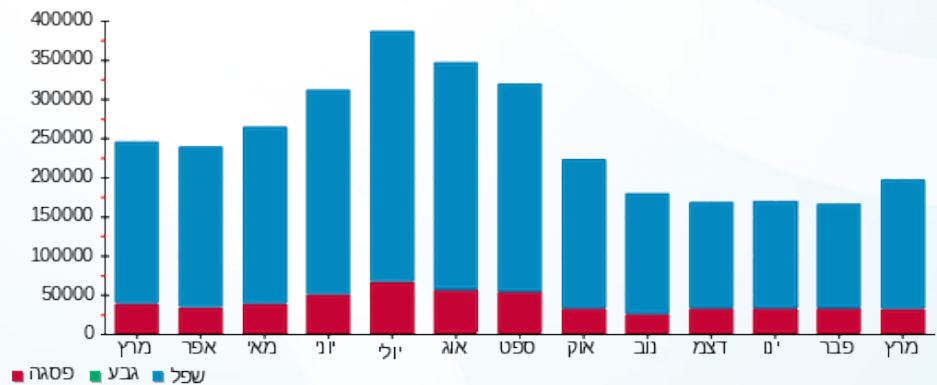



03/04/25 תאריך הפקה:
 31/03/25 תאריך קריאה נוכחית:
 01/03/25 תאריך קריאה קודמת:

שם דייר: בניין D ראשי שנאי T3
שם אתר: מרכז עזריאלי חולון

לקוח/ה נכבד/ה, אנו מתכבדים להגיש את חישוב צריכת החשמל לתקופה 01/03/25 - 31/03/25:

בניין D ראשי שנאי 1 - 14155666 - T3

סה"כ לתשלום	מחיר לקוט"ש בא"ג	סה"כ צריכה בקוט"ש	קריאה נוכחית	קריאה קודמת	סוג צריכה	סוג תעריף
			31/03/25	01/03/25	פרטי חשבון עבור תאריכים:	
0.00 ₪	42.18	0.00	1,700,083.20	1,700,083.20	פסגה	777
0.00 ₪	0.00	0.00	693,523.20	693,523.20	גבע	778
0.00 ₪	37.80	0.00	2,073,964.80	2,073,964.80	שפל	779

סה"כ לדייר:

שיא ביקוש	סה"כ	שפל	גבע	פסגה
	0.00	0.00	0.00	0.00
	0.00 ₪	0.00 ₪	0.00 ₪	0.00 ₪

סה"כ צריכה
 סה"כ לתשלום

0.00 ₪	תשלום קבוע	
0.00 ₪	סה"כ לתשלום	לא כולל מע"מ





03/04/25 תאריך הפקה:
 31/03/25 תאריך קריאה נוכחית:
 01/03/25 תאריך קריאה קודמת:

שם דייר: בניין D ראשי שגאי T4
 שם אתר: מרכז עזריאלי חולון

לקוח/ה נכבד/ה, אנו מתכבדים להגיש את חישוב צריכת החשמל לתקופה 01/03/25 - 31/03/25:

בניין D ראשי שגאי 1 - 14155671 - T4

סה"כ לתשלום	מחיר לקוט"ש בא"ג	סה"כ צריכה בקוט"ש	קריאה נוכחית	קריאה קודמת	סוג צריכה	סוג תעריף
			31/03/25	01/03/25	פרטי חשבון עבור תאריכים:	
0.00 ₪	42.18	0.00	0.00	0.00	פסגה	777
0.00 ₪	0.00	0.00	0.00	0.00	גבע	778
0.00 ₪	37.80	0.00	0.00	0.00	שפל	779

סה"כ לדייר:

שיא ביקוש	סה"כ	שפל	גבע	פסגה
	0.00	0.00	0.00	0.00
	0.00 ₪	0.00 ₪	0.00 ₪	0.00 ₪

סה"כ צריכה

סה"כ לתשלום

0.00 ₪	תשלום קבוע	
0.00 ₪	סה"כ לתשלום	לא כולל מע"מ





03/04/25 תאריך הפקה:
 31/03/25 תאריך קריאה נוכחית:
 01/03/25 תאריך קריאה קודמת:

שם דייר: בניין D ראשי שנאי T5
 שם אתר: מרכז עזריאלי חולון

לקוח/ה נכבד/ה, אנו מתכבדים להגיש את חישוב צריכת החשמל לתקופה 01/03/25 - 31/03/25:

בניין D ראשי שנאי 1 - 14155706 - T5

סה"כ לתשלום	מחיר לקוט"ש בא"ג	סה"כ צריכה בקוט"ש	קריאה נוכחית	קריאה קודמת	סוג צריכה	סוג תעריף
			31/03/25	01/03/25	פרטי חשבון עבור תאריכים:	
21,023.86 ₪	42.18	49,843.20	8,934,560.00	8,884,716.80	פסגה	777
0.00 ₪	0.00	0.00	2,874,739.20	2,874,739.20	גבע	778
104,323.16 ₪	37.80	275,987.20	14,983,142.40	14,707,155.20	שפל	779

סה"כ לדייר:

שיא ביקוש	סה"כ	שפל	גבע	פסגה
12,300.86	325,830.40	275,987.20	0.00	49,843.20
	125,347.02 ₪	104,323.16 ₪	0.00 ₪	21,023.86 ₪

סה"כ צריכה
 סה"כ לתשלום

0.00 ₪	תשלום קבוע	
125,347.02 ₪	סה"כ לתשלום	לא כולל מע"מ

התפלגות חיוב בש"ח לפי תעו"ז

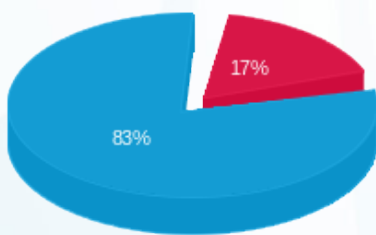

■ פסגה (21,023.86 ₪)
 ■ גבע (0.00 ₪)
 ■ שפל (104,323.16 ₪)

הסטוריית צריכה בקוט"ש

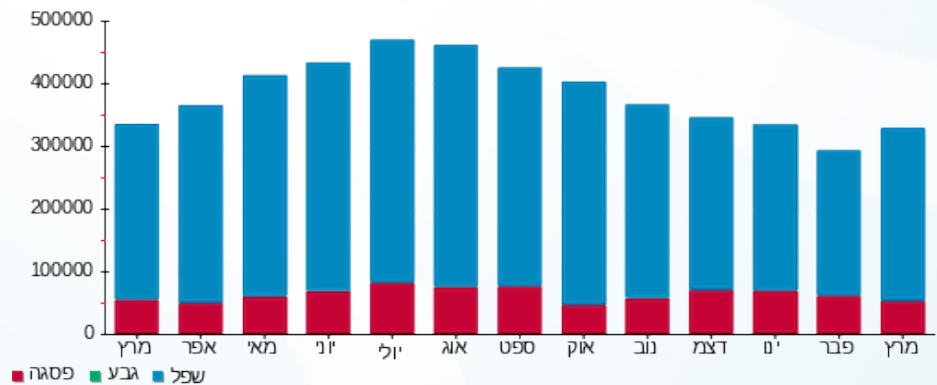

03/04/25 תאריך הפקה:
 31/03/25 תאריך קריאה נוכחית:
 01/03/25 תאריך קריאה קודמת:

שם דייר: חניון - בי.בי.בי - טעינת אופנועים
 שם אתר: מרכז עזריאלי חולון

לקוח/ה נכבד/ה, אנו מתכבדים להגיש את חישוב צריכת החשמל לתקופה 01/03/25 - 31/03/25:

חניון בניין A - בי.בי.בי - טעינת אופנועים - 1 - 18247404 (3x16)

סוג תעריף	סוג צריכה	קריאה קודמת	קריאה נוכחית	סה"כ צריכה בקוט"ש	מחיר לקוט"ש בא"ג	סה"כ לתשלום
פרטי חשבון עבור תאריכים:						
777	פסגה	01/03/25	31/03/25	0.00	42.18	0.00 ₪
778	גבע	2,612.20	2,612.20	0.00	0.00	0.00 ₪
779	שפל	10,153.40	10,153.40	0.00	37.80	0.00 ₪

סה"כ לדייר:

פסגה	גבע	שפל	סה"כ	שיא ביקוש
0.00	0.00	0.00	0.00	6.18
0.00 ₪	0.00 ₪	0.00 ₪	0.00 ₪	

סה"כ צריכה
 סה"כ לתשלום

245.92 ₪	תשלום קבוע	
3.32 ₪	תשלום עבור גודל חיבור KVA (3x16)	
249.24 ₪	סה"כ לתשלום	לא כולל מע"מ

התפלגות חיוב בש"ח לפי תעו"ז

פסגה (0.00 ₪)
 גבע (0.00 ₪)
 שפל (0.00 ₪)

הסטוריית צריכה בקוט"ש

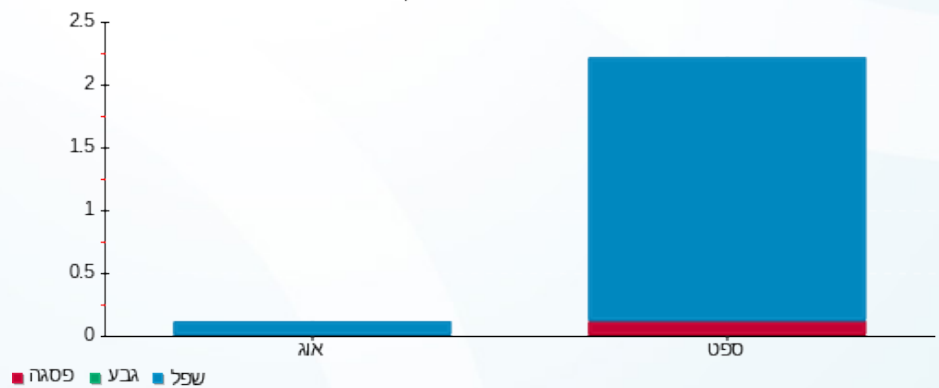



03/04/25 תאריך הפקה:
 31/03/25 תאריך קריאה נוכחית:
 01/03/25 תאריך קריאה קודמת:

שם דייר: חניון - ראשי שנאי חניון 6 (B)
 שם אתר: מרכז עזריאלי חולון

לקוח/ה נכבד/ה, אנו מתכבדים להגיש את חישוב צריכת החשמל לתקופה 01/03/25 - 31/03/25:

חניון - ראשי שנאי חניון 6 - 15 - 13044120

סוג תעריף	סוג צריכה	קריאה קודמת	קריאה נוכחית	סה"כ צריכה בקוט"ש	מחיר לקוט"ש בא"ג	סה"כ לתשלום
		01/03/25	31/03/25			
777	פסגה	1,276,000.00	1,286,688.00	10,688.00	42.18	4,508.20 ₪
778	גבע	513,248.00	513,248.00	0.00	0.00	0.00 ₪
779	שפל	3,072,384.00	3,144,192.00	71,808.00	37.80	27,143.42 ₪

סה"כ לדייר:

פסגה	גבע	שפל	סה"כ	שיא ביקוש
10,688.00	0.00	71,808.00	82,496.00	2,127.36
4,508.20 ₪	0.00 ₪	27,143.42 ₪	31,651.62 ₪	

סה"כ צריכה
 סה"כ לתשלום

0.00 ₪	תשלום קבוע	
31,651.62 ₪	סה"כ לתשלום	לא כולל מע"מ

התפלגות חיוב בש"ח לפי תעו"ז

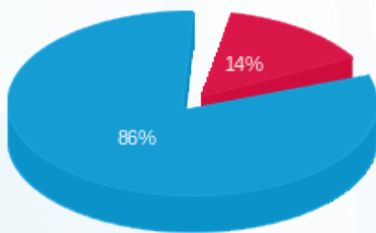

פסגה (4,508.20 ₪) ■
 גבע (0.00 ₪) ■
 שפל (27,143.42 ₪) ■

הסטוריית צריכה בקוט"ש

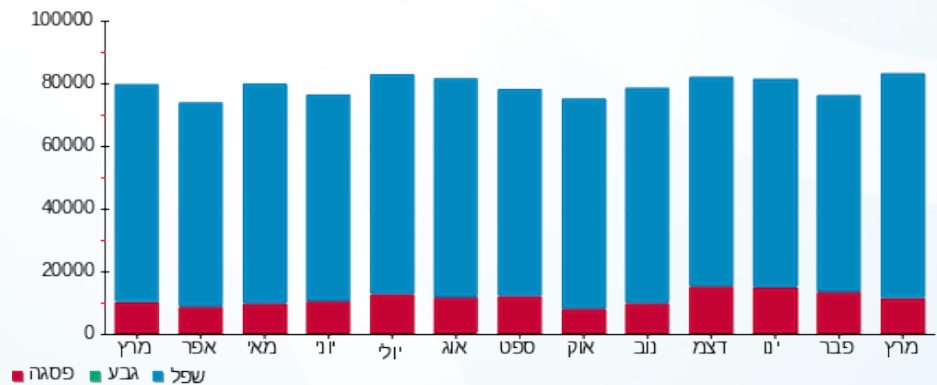

03/04/25 תאריך הפקה:
 31/03/25 תאריך קריאה נוכחית:
 01/03/25 תאריך קריאה קודמת:

שם דייר: חניון - ראשי שנאי חניון 7 (B)
 שם אתר: מרכז עזריאלי חולון

לקוח/ה נכבד/ה, אנו מתכבדים להגיש את חישוב צריכת החשמל לתקופה 01/03/25 - 31/03/25:

חניון - ראשי שנאי חניון 7 - 15 - 13044082

סוג תעריף	סוג צריכה	קריאה קודמת	קריאה נוכחית	סה"כ צריכה בקוט"ש	מחיר לקוט"ש בא"ג	סה"כ לתשלום
פרטי חשבון עבור תאריכים:						
777	פסגה	01/03/25	31/03/25	9,888.00	42.18	4,170.76 ₪
778	גבע	653,536.00	653,536.00	0.00	0.00	0.00 ₪
779	שפל	3,344,192.00	3,399,488.00	55,296.00	37.80	20,901.89 ₪

סה"כ לדייר:

פסגה	גבע	שפל	סה"כ	שיא ביקוש
9,888.00	0.00	55,296.00	65,184.00	750.08
4,170.76 ₪	0.00 ₪	20,901.89 ₪	25,072.65 ₪	

סה"כ צריכה
 סה"כ לתשלום

0.00 ₪	תשלום קבוע	
25,072.65 ₪	סה"כ לתשלום	לא כולל מע"מ

התפלגות חיוב בש"ח לפי תעו"ז

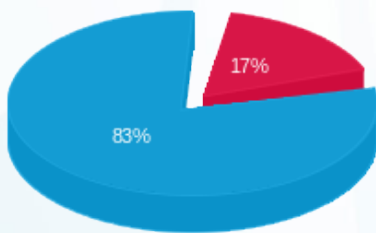

פסגה (4,170.76 ₪) 17%
 גבע (0.00 ₪)
 שפל (20,901.89 ₪) 83%

הסטוריית צריכה בקוט"ש

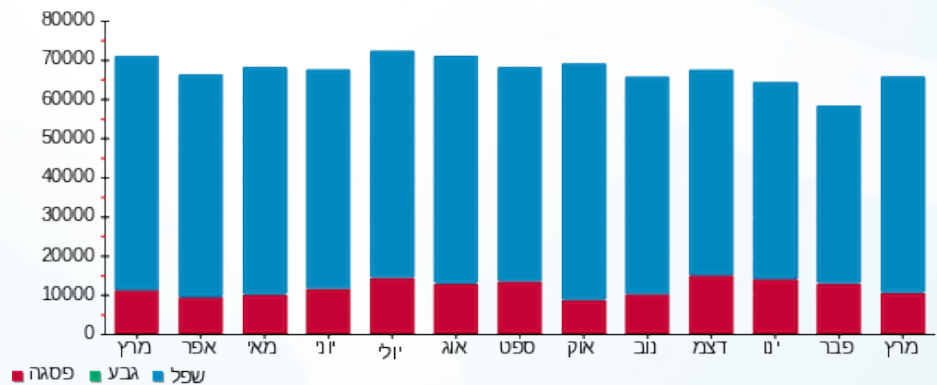



03/04/25 תאריך הפקדה:
 31/03/25 תאריך קריאה נוכחית:
 01/03/25 תאריך קריאה קודמת:

שם דייר: חניון לוח קומתי EP1
 שם אתר: מרכז עזריאלי חולון

לקוח/ה נכבד/ה, אנו מתכבדים להגיש את חישוב צריכת החשמל לתקופה 01/03/25 - 31/03/25:

חניון לוח קומתי 2 - (3x400)13044120 - EP1

סוג תעריף	סוג צריכה	קריאה קודמת	קריאה נוכחית	סה"כ צריכה בקוט"ש	מחיר לקוט"ש בא"ג	סה"כ לתשלום
פרטי חשבון עבור תאריכים:						
777	פסגה	01/03/25	31/03/25	1,782.00	42.18	751.65 ₪
778	גבע	187,936.00	187,936.00	0.00	0.00	0.00 ₪
779	שפל	934,867.00	946,587.00	11,720.00	37.80	4,430.16 ₪

סה"כ לדייר:

פסגה	גבע	שפל	סה"כ	שיא ביקוש
1,782.00	0.00	11,720.00	13,502.00	37.68
751.65 ₪	0.00 ₪	4,430.16 ₪	5,181.81 ₪	

סה"כ צריכה
 סה"כ לתשלום

0.00 ₪	תשלום קבוע	
82.98 ₪	תשלום עבור גודל חיבור בKVA (3x400)	
5,264.79 ₪	סה"כ לתשלום	לא כולל מע"מ

התפלגות חיוב בש"ח לפי תעו"ז

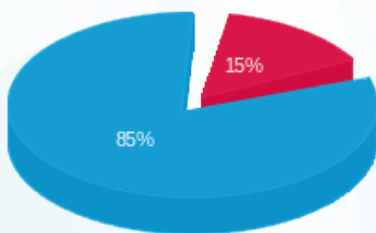

פסגה (751.65 ₪) ■
 גבע (0.00 ₪) ■
 שפל (4,430.16 ₪) ■

הסטוריית צריכה בקוט"ש

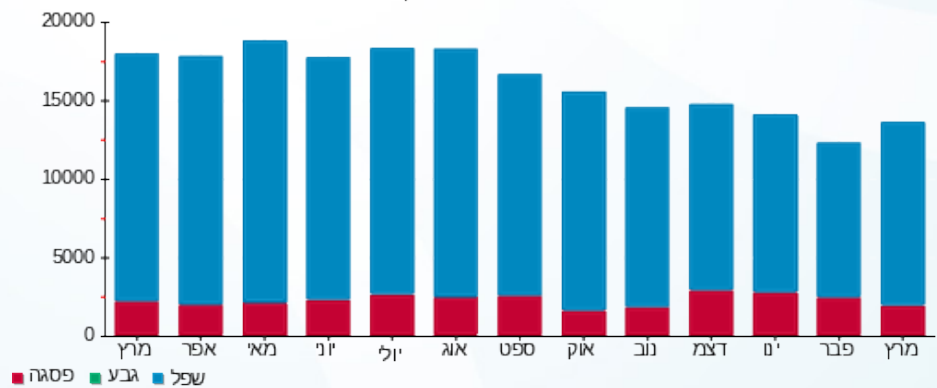

פסגה ■ גבע ■ שפל





03/04/25 תאריך הפקה:
 31/03/25 תאריך קריאה נוכחית:
 01/03/25 תאריך קריאה קודמת:

שם דייר: חניון לוח קומתי EP2
 שם אתר: מרכז עזריאלי חולון

לקוח/ה נכבד/ה, אנו מתכבדים להגיש את חישוב צריכת החשמל לתקופה 01/03/25 - 31/03/25:

חניון לוח קומתי 3 - EP2 - (3x400)13044120

סוג תעריף	סוג צריכה	קריאה קודמת	קריאה נוכחית	סה"כ צריכה בקוט"ש	מחיר לקוט"ש בא"ג	סה"כ לתשלום
פרטי חשבון עבור תאריכים:						
777	פסגה	01/03/25	31/03/25	3,024.00	42.18	1,275.52 ₪
778	גבע	85,266.00	85,266.00	0.00	0.00	0.00 ₪
779	שפל	711,214.00	734,275.00	23,061.00	37.80	8,717.06 ₪

סה"כ לדייר:

פסגה	גבע	שפל	סה"כ	שיא ביקוש
3,024.00	0.00	23,061.00	26,085.00	187.87
1,275.52 ₪	0.00 ₪	8,717.06 ₪	9,992.58 ₪	

סה"כ צריכה
 סה"כ לתשלום

0.00 ₪	תשלום קבוע	
82.98 ₪	תשלום עבור גודל חיבור בKVA (3x400)	
10,075.56 ₪	סה"כ לתשלום	לא כולל מע"מ

התפלגות חיוב בש"ח לפי תעו"ז

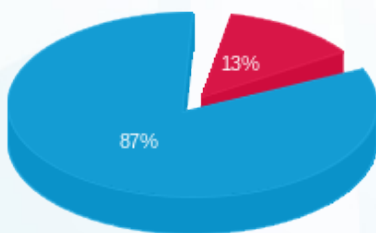

■ פסגה (1,275.52 ₪)
 ■ גבע (0.00 ₪)
 ■ שפל (8,717.06 ₪)

הסטוריית צריכה בקוט"ש

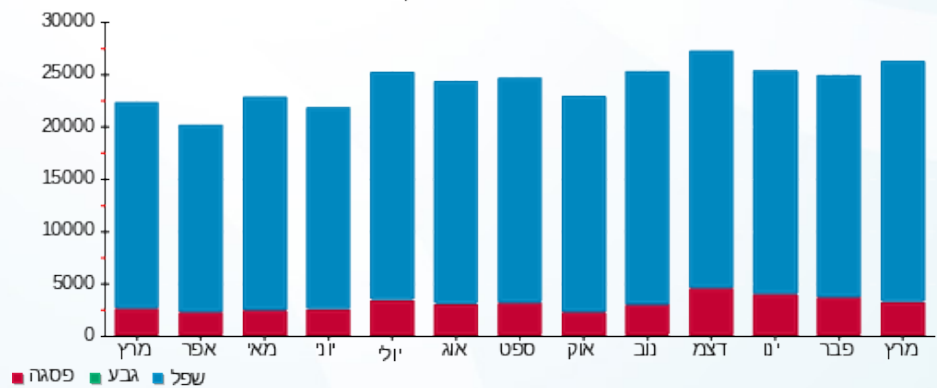



03/04/25 תאריך הפקדה:
 31/03/25 תאריך קריאה נוכחית:
 01/03/25 תאריך קריאה קודמת:

שם דייר: חניון לוח קומתי EP3
 שם אתר: מרכז עזריאלי חולון

לקוח/ה נכבד/ה, אנו מתכבדים להגיש את חישוב צריכת החשמל לתקופה 01/03/25 - 31/03/25:

חניון לוח קומתי 4 - (3x400) EP3

סוג תעריף	סוג צריכה	קריאה קודמת	קריאה נוכחית	סה"כ צריכה בקוט"ש	מחיר לקוט"ש בא"ג	סה"כ לתשלום
פרטי חשבון עבור תאריכים:						
777	פסגה	01/03/25	31/03/25	2,288.00	42.18	965.08 ₪
778	גבע	95,817.00	95,817.00	0.00	0.00	0.00 ₪
779	שפל	635,324.00	650,618.00	15,294.00	37.80	5,781.13 ₪

סה"כ לדייר:

פסגה	גבע	שפל	סה"כ	שיא ביקוש
2,288.00	0.00	15,294.00	17,582.00	97.76
965.08 ₪	0.00 ₪	5,781.13 ₪	6,746.21 ₪	

סה"כ צריכה
 סה"כ לתשלום

0.00 ₪	תשלום קבוע	
82.98 ₪	תשלום עבור גודל חיבור בKVA (3x400)	
6,829.19 ₪	סה"כ לתשלום	לא כולל מע"מ

התפלגות חיוב בש"ח לפי תעו"ז

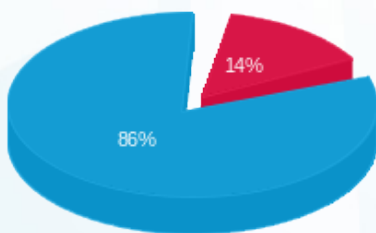

פסגה (965.08 ₪)
 גבע (0.00 ₪)
 שפל (5,781.13 ₪)

הסטוריית צריכה בקוט"ש

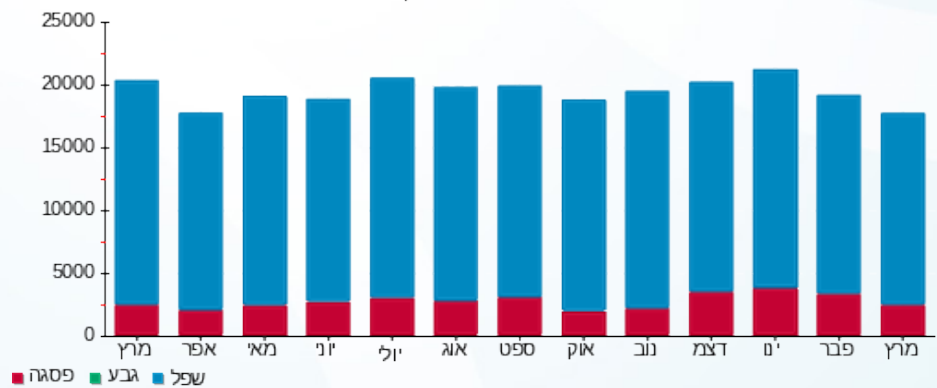



03/04/25

תאריך הפקדה:

שם דייר: חניון לוח קומתי EP4

31/03/25

תאריך קריאה נוכחית:

שם אתר: מרכז עזריאלי חולון

01/03/25

תאריך קריאה קודמת:

לקוח/ה נכבד/ה, אנו מתכבדים להגיש את חישוב צריכת החשמל לתקופה 01/03/25 - 31/03/25:

חניון לוח קומתי 1 - (3x400)13044120 - EP4

סה"כ לתשלום	מחיר לקוט"ש בא"ג	סה"כ צריכה בקוט"ש	קריאה נוכחית	קריאה קודמת	סוג צריכה	סוג תעריף
			31/03/25	01/03/25		פרטי חשבון עבור תאריכים:
1,503.72 ₪	42.18	3,565.00	319,051.00	315,486.00	פסגה	777
0.00 ₪	0.00	0.00	135,030.00	135,030.00	גבע	778
8,186.72 ₪	37.80	21,658.00	765,473.00	743,815.00	שפל	779

סה"כ לדייר:

שיא ביקוש	סה"כ	שפל	גבע	פסגה
80.12	25,223.00	21,658.00	0.00	3,565.00
	9,690.44 ₪	8,186.72 ₪	0.00 ₪	1,503.72 ₪

סה"כ צריכה

סה"כ לתשלום

0.00 ₪	תשלום קבוע	
82.98 ₪	תשלום עבור גודל חיבור בKVA (3x400)	
9,773.42 ₪	סה"כ לתשלום	לא כולל מע"מ

התפלגות חיוב בש"ח לפי תעו"ז

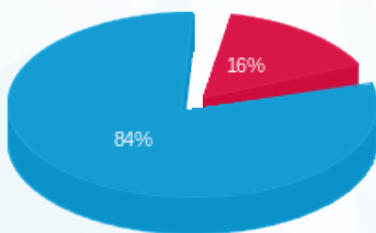

- פסגה (1,503.72 ₪)
- גבע (0.00 ₪)
- שפל (8,186.72 ₪)

הסטוריית צריכה בקוט"ש

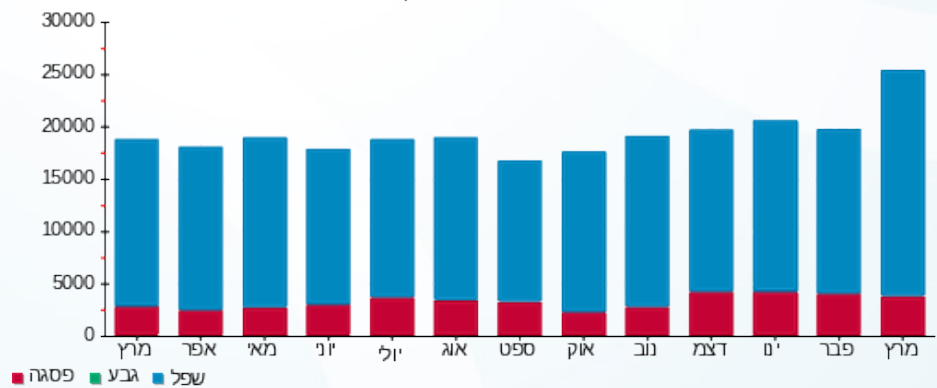

- פסגה
- גבע
- שפל





03/04/25 תאריך הפקה:
 31/03/25 תאריך קריאה נוכחית:
 01/03/25 תאריך קריאה קודמת:

שם דייר: מפסק לוח תאורות חוץ QH2
 שם אתר: מרכז עזריאלי חולון

לקוח/ה נכבד/ה, אנו מתכבדים להגיש את חישוב צריכת החשמל לתקופה 01/03/25 - 31/03/25:

מפסק לוח תאורות חוץ 6 - (3x63)13044082 - QH2

סוג תעריף	סוג צריכה	קריאה קודמת	קריאה נוכחית	סה"כ צריכה בקוט"ש	מחיר לקוט"ש בא"ג	סה"כ לתשלום
פרטי חשבון עבור תאריכים:						
777	פסגה	01/03/25	31/03/25	544.70	42.18	229.75 ₪
778	גבע	0.00	0.00	0.00	0.00	0.00 ₪
779	שפל	18,876.00	20,276.30	1,400.30	37.80	529.31 ₪

סה"כ לדיר:

פסגה	גבע	שפל	סה"כ	שיא ביקוש
544.70	0.00	1,400.30	1,945.00	5.30
229.75 ₪	0.00 ₪	529.31 ₪	759.07 ₪	

סה"כ צריכה
 סה"כ לתשלום

0.00 ₪	תשלום קבוע	
13.07 ₪	תשלום עבור גודל חיבור בKVA (3x63)	
772.14 ₪	סה"כ לתשלום	לא כולל מע"מ

התפלגות חיוב בש"ח לפי תע"ז

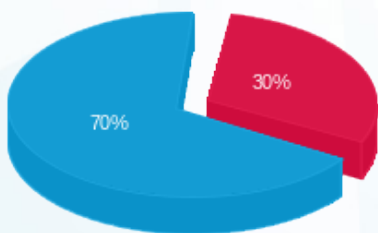

פסגה (229.75 ₪) - 30%
 גבע (0.00 ₪)
 שפל (529.31 ₪) - 70%

הסטוריית צריכה בקוט"ש

