

08/04/25 תאריך הפקה:
 31/03/25 תאריך קריאה נוכחית:
 01/03/25 תאריך קריאה קודמת:

שם דייר: אגם יפעת ויוטם - 2031B
 שם אתר: קיבוץ להבות חביבה

לקוח/ה נכבד/ה, אנו מתכבדים להגיש את חישוב צריכת החשמל לתקופה 01/03/25 - 31/03/25:

אגם יפעת ויוטם - 1 - 81025663(0x0) - 2031B

סוג תעריף	סוג צריכה	קריאה קודמת	קריאה נוכחית	סה"כ צריכה בקוט"ש	מחיר לקוט"ש בא"ג	סה"כ לתשלום
פרטי חשבון עבור תאריכים:		01/03/25	31/03/25			
767		128,600.88	129,537.18	936.30	54.25	507.94 ₪

סה"כ לדייר:

שיא ביקוש	סה"כ
8.74	936.30
	507.94 ₪

22.53 ₪	תשלום קבוע תשלום עבור גודל חיבור בKVA (0x0) סה"כ מע"מ 18.00%	ת.ד 341
0.00 ₪		
530.47 ₪		
95.49 ₪		
625.96 ₪	סה"כ לתשלום	כולל מע"מ

הסטוריית צריכה בקוט"ש

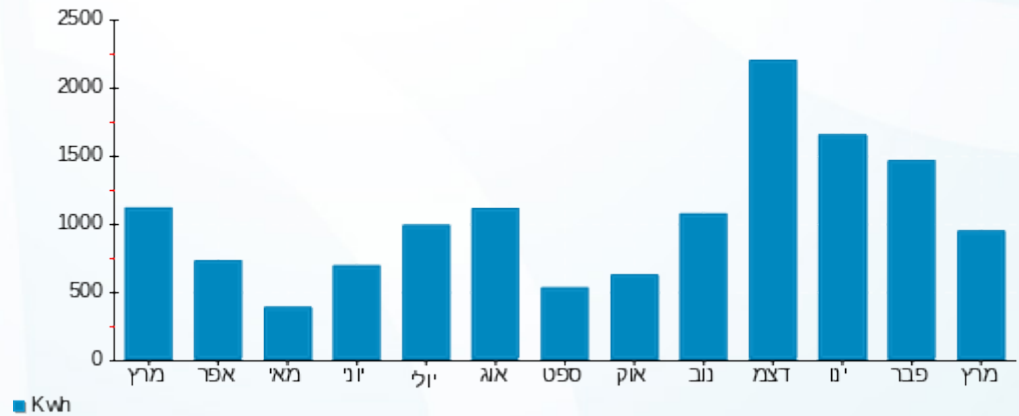

08/04/25 תאריך הפקה:
 31/03/25 תאריך קריאה נוכחי:
 01/03/25 תאריך קריאה קודמת:

שם דייר: אגרנט אוהד וניצן - 3681B
 שם אתר: קיבוץ להבות חביבה

לקוח/ה נכבד/ה, אנו מתכבדים להגיש את חישוב צריכת החשמל לתקופה 01/03/25 - 31/03/25:

אגרנט אוהד וניצן - 1 - (0x0)81024429 - 3681B

סוג תעריף	סוג צריכה	קריאה קודמת	קריאה נוכחית	סה"כ צריכה בקוט"ש	מחיר לקוט"ש בא"ג	סה"כ לתשלום
פרטי חשבון עבור תאריכים:		01/03/25	31/03/25			
767		140,217.79	141,353.30	1,135.51	54.25	616.02 ₪

סה"כ לדייר:

שיא ביקוש	סה"כ
12.69	1,135.51
	616.02 ₪

22.53 ₪	תשלום קבוע תשלום עבור גודל חיבור בKVA (0x0) סה"כ מע"מ 18.00%
0.00 ₪	
638.55 ₪	
114.94 ₪	
753.48 ₪	סה"כ לתשלום
כולל מע"מ	

הסטוריית צריכה בקוט"ש

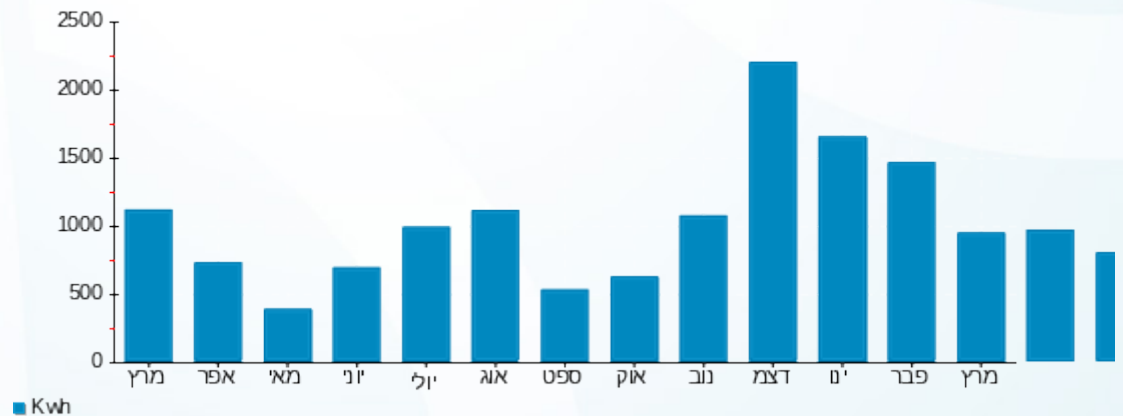



08/04/25 תאריך הפקה:
 31/03/25 תאריך קריאה נוכחית:
 01/03/25 תאריך קריאה קודמת:

שם דייר: אדר אליקו ורויטל - 3391K
 שם אתר: קיבוץ להבות חביבה

לקוח/ה נכבד/ה, אנו מתכבדים להגיש את חישוב צריכת החשמל לתקופה 01/03/25 - 31/03/25:

3391K - (0x0)81026353 - 1 - אדר אליקו ורויטל

סה"כ לתשלום	מחיר לקוט"ש בא"ג	סה"כ צריכה בקוט"ש	קריאה נוכחית	קריאה קודמת	סוג צריכה	סוג תעריף
			31/03/25	01/03/25	פרטי חשבון עבור תאריכים:	
192.20 ₪	42.18	455.66	37,071.85	36,616.19	פסגה	777
0.00 ₪	0.00	216.05	25,256.80	25,040.75	גבע	778
146.33 ₪	37.80	387.12	58,417.37	58,030.25	שפל	779

סה"כ לדייר:

שיא ביקוש	סה"כ	שפל	גבע	פסגה	סה"כ צריכה
9.95	1,058.83	387.12	216.05	455.66	סה"כ לתשלום
	338.53 ₪	146.33 ₪	0.00 ₪	192.20 ₪	

40.74 ₪	תשלום קבוע תשלום עבור גודל חיבור בKVA (0x0) סה"כ מע"מ 18.00%	229 ת.ד
0.00 ₪		
379.27 ₪		
68.27 ₪		
447.54 ₪	סה"כ לתשלום	כולל מע"מ

הסטוריית צריכה בקוט"ש

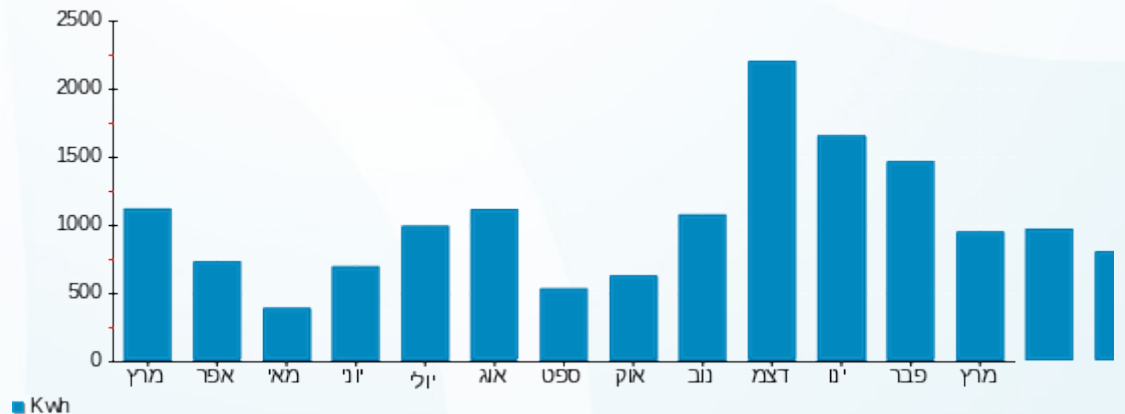



08/04/25

תאריך הפקה:

שם דייר: אהרון דבי ויעקב - 3622B

31/03/25

תאריך קריאה נוכחית:

שם אתר: קיבוץ להבות חביבה

01/03/25

תאריך קריאה קודמת:

לקוח/ה נכבד/ה, אנו מתכבדים להגיש את חישוב צריכת החשמל לתקופה 01/03/25 - 31/03/25:

אהרון דבי ויעקב - 1 - 3622B - (0x0)81026049

סה"כ לתשלום	מחיר לקוט"ש בא"ג	סה"כ צריכה בקוט"ש	קריאה נוכחית	קריאה קודמת	סוג צריכה	סוג תעריף
			31/03/25	01/03/25		פרטי חשבון עבור תאריכים:
139.57 ₪	42.18	330.89	34,867.44	34,536.56	פסגה	777
0.00 ₪	0.00	157.17	21,334.36	21,177.19	גבע	778
120.49 ₪	37.80	318.77	50,766.47	50,447.70	שפל	779

סה"כ לדייר:

שיא ביקוש	סה"כ	שפל	גבע	פסגה
6.50	806.82	318.77	157.17	330.89
	260.06 ₪	120.49 ₪	0.00 ₪	139.57 ₪

סה"כ צריכה

סה"כ לתשלום

40.74 ₪	<p>תשלום קבוע</p> <p>תשלום עבור גודל חיבור בKVA (0x0)</p> <p>סה"כ</p> <p>מע"מ 18.00%</p>	258 ת.ד
0.00 ₪		
300.80 ₪		
54.14 ₪		
354.95 ₪	סה"כ לתשלום	כולל מע"מ

הסטוריית צריכה בקוט"ש

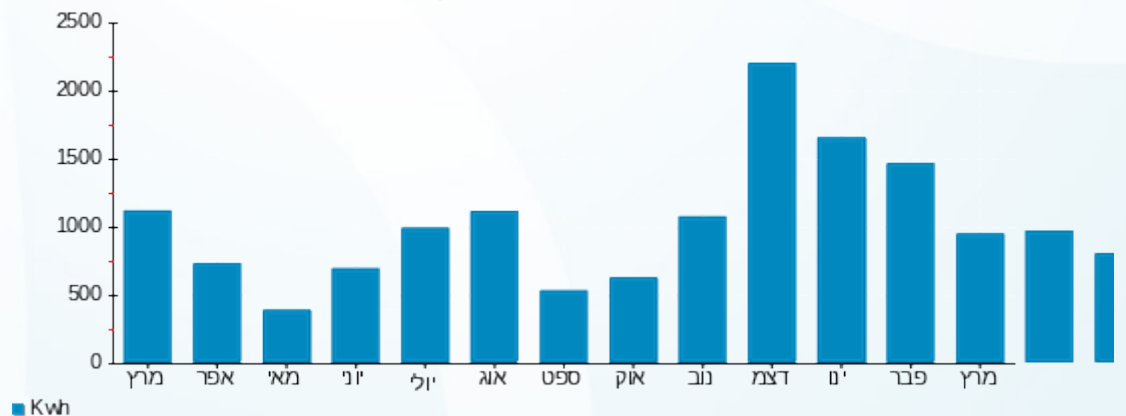

08/04/25 תאריך הפקדה:
 31/03/25 תאריך קריאה נוכחית:
 01/03/25 תאריך קריאה קודמת:

שם דייר: אופשטיין הילה ואלעד - 2752A
 שם אתר: קיבוץ להבות חביבה

לקוח/ה נכבד/ה, אנו מתכבדים להגיש את חישוב צריכת החשמל לתקופה 01/03/25 - 31/03/25:

אופשטיין הילה ואלעד - 1 - 70004835 (0x0) - 2752A

סוג תעריף	סוג צריכה	קריאה קודמת	קריאה נוכחית	סה"כ צריכה בקוט"ש	מחיר לקוט"ש בא"ג	סה"כ לתשלום
פרטי חשבון עבור תאריכים:		01/03/25	31/03/25			
767		61,893.25	63,232.56	1,339.32	54.25	726.58 ₪

סה"כ לדייר:

סה"כ	שיא ביקוש
1,339.32	17.89
726.58 ₪	

ת.ד 7	תשלום קבוע	תשלום עבור גודל חיבור ב-KVA (0x0)	סה"כ	מע"מ 18.00%	סה"כ לתשלום	כולל מע"מ
	22.53 ₪	0.00 ₪	749.11 ₪	134.84 ₪	883.95 ₪	

התפלגות חיוב בש"ח לפי תעו"ז

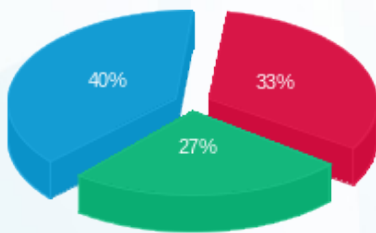

פסגה (242.95 ₪) ■
 גבע (193.02 ₪) ■
 שפל (290.61 ₪) ■

הסטוריית צריכה בקוט"ש

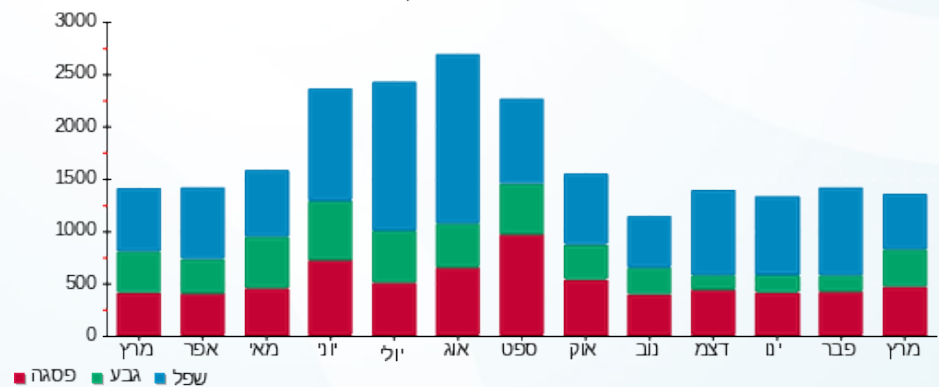



08/04/25 תאריך הפקה:
 31/03/25 תאריך קריאה נוכחית:
 01/03/25 תאריך קריאה קודמת:

שם דייר: אורי וסילביה - 2782A
 שם אתר: קיבוץ להבות חביבה

לקוח/ה נכבד/ה, אנו מתכבדים להגיש את חישוב צריכת החשמל לתקופה 01/03/25 - 31/03/25:

חדש אורי וסילביה - 1 - 2782A - (0x0)81025458

סוג תעריף	סוג צריכה	קריאה קודמת	קריאה נוכחית	סה"כ צריכה בקוט"ש	מחיר לקוט"ש בא"ג	סה"כ לתשלום
פרטי חשבון עבור תאריכים:		01/03/25	31/03/25			
767		252,680.22	254,984.51	2,304.29	54.25	1,250.07 ₪

סה"כ לדייר:

שיא ביקוש	סה"כ
9.74	2,304.29
	1,250.07 ₪

22.53 ₪	תשלום קבוע תשלום עבור גודל חיבור בKVA (0x0) סה"כ מע"מ 18.00%	ת.ד 374
0.00 ₪		
1,272.60 ₪		
229.07 ₪		
1,501.67 ₪	סה"כ לתשלום	כולל מע"מ

הסטוריית צריכה בקוט"ש

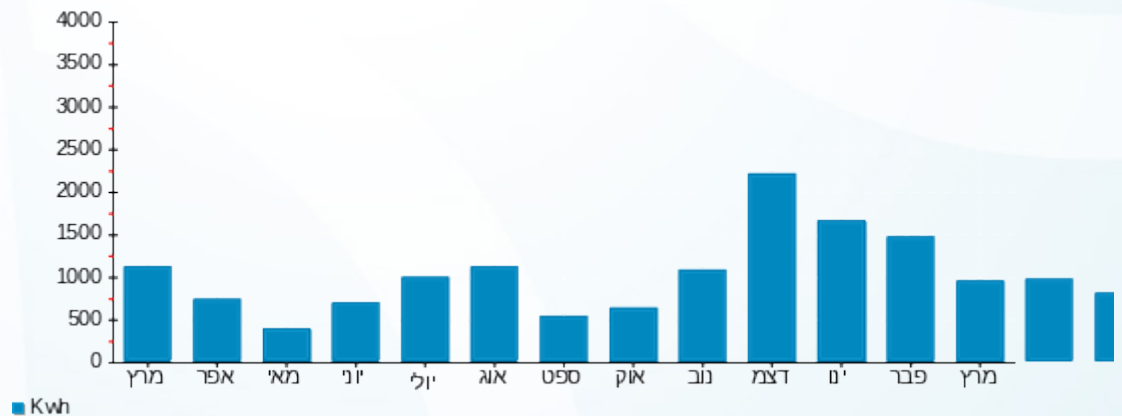

08/04/25 תאריך הפקה:
 31/03/25 תאריך קריאה נוכחית:
 01/03/25 תאריך קריאה קודמת:

שם דייר: אושמן מיה ופיני - 3541B
 שם אתר: קיבוץ להבות חביבה

לקוח/ה נכבד/ה, אנו מתכבדים להגיש את חישוב צריכת החשמל לתקופה 01/03/25 - 31/03/25:

אושמן מיה ופיני - 1 - 81024427(0x0) - 3541B

סוג תעריף	סוג צריכה	קריאה קודמת	קריאה נוכחית	סה"כ צריכה בקוט"ש	מחיר לקוט"ש בא"ג	סה"כ לתשלום
פרטי חשבון עבור תאריכים:		01/03/25	31/03/25			
767		162,996.02	164,150.83	1,154.81	54.25	626.48 ₪

סה"כ לדייר:

סה"כ	שיא ביקוש
1,154.81	6.25
626.48 ₪	

ת.ד 373	תשלום קבוע	ת.ד 373
22.53 ₪		
0.00 ₪		
649.01 ₪	תשלום עבור גודל חיבור בKVA (0x0)	
116.82 ₪	סה"כ	
765.84 ₪	מע"מ 18.00%	
	סה"כ לתשלום	כולל מע"מ

התפלגות חיוב בש"ח לפי תעו"ז

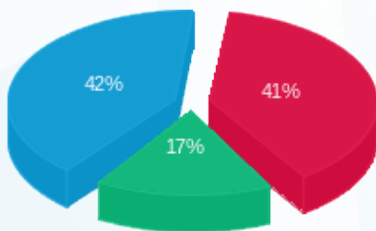

פסגה (254.17 ₪) ■
 גבע (106.44 ₪) ■
 שפל (265.88 ₪) ■

הסטוריית צריכה בקוט"ש

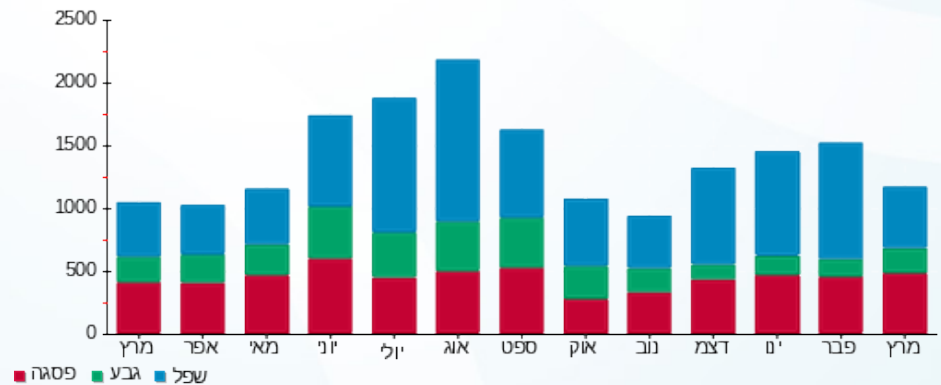

08/04/25 תאריך הפקה:
 31/03/25 תאריך קריאה נוכחית:
 01/03/25 תאריך קריאה קודמת:

שם דייר: אושרוב רפי ודומיניק - 3401K
 שם אתר: קיבוץ להבות חביבה

לקוח/ה נכבד/ה, אנו מתכבדים להגיש את חישוב צריכת החשמל לתקופה 01/03/25 - 31/03/25:

אשרוב רפי ודומיניק - 1 - (0x0)81025802 - 3401K

סוג תעריף	סוג צריכה	קריאה קודמת	קריאה נוכחית	סה"כ צריכה בקוט"ש	מחיר לקוט"ש בא"ג	סה"כ לתשלום
פרטי חשבון עבור תאריכים:		01/03/25	31/03/25			
767		79,195.25	79,569.97	374.72	54.25	203.29 ₪

סה"כ לדייר:

שיא ביקוש	סה"כ
3.47	374.72
	203.29 ₪

22.53 ₪	תשלום קבוע תשלום עבור גודל חיבור בKVA (0x0) סה"כ מע"מ 18.00%	ת.ד 340
0.00 ₪		
225.82 ₪		
40.65 ₪		
266.46 ₪	סה"כ לתשלום	כולל מע"מ

הסטוריית צריכה בקוט"ש





08/04/25 תאריך הפקה:
 31/03/25 תאריך קריאה נוכחית:
 01/03/25 תאריך קריאה קודמת:

שם דייר: איזון נחשון - 3172K
 שם אתר: קיבוץ להבות חביבה

לקוח/ה נכבד/ה, אנו מתכבדים להגיש את חישוב צריכת החשמל לתקופה 01/03/25 - 31/03/25:

איזון נחשון - 1 - (0x0)81026479 - 3172K

סוג תעריף	סוג צריכה	קריאה קודמת	קריאה נוכחית	סה"כ צריכה בקוט"ש	מחיר לקוט"ש בא"ג	סה"כ לתשלום
			31/03/25	01/03/25	פרטי חשבון עבור תאריכים:	
757		46,346.50	46,537.62	191.12	54.25	103.68 ₪

סה"כ לדייר:

שיא ביקוש	סה"כ
4.65	191.12
	103.68 ₪

21.18 ₪	תשלום קבוע תשלום עבור גודל חיבור בKVA (0x0) סה"כ מע"מ 18.00%	ת.ד. 349
0.00 ₪		
124.86 ₪		
22.47 ₪	סה"כ לתשלום	כולל מע"מ
147.34 ₪		

הסטוריית צריכה בקוט"ש

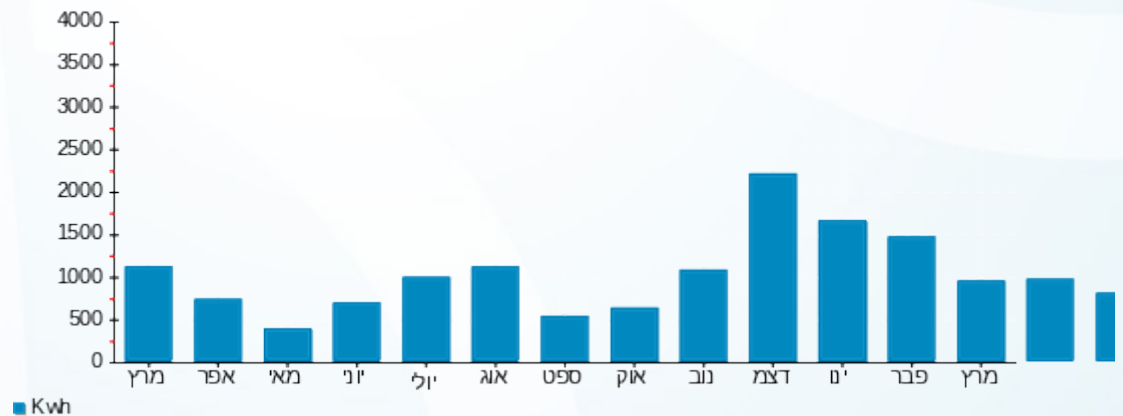

08/04/25 תאריך הפקדה:
 31/03/25 תאריך קריאה נוכחי:
 01/03/25 תאריך קריאה קודמת:

שם דייר: אייכלר גדליה - 3432K
 שם אתר: קיבוץ להבות חביבה

לקוח/ה נכבד/ה, אנו מתכבדים להגיש את חישוב צריכת החשמל לתקופה 01/03/25 - 31/03/25:

אייכלר גדליה - 1 - 81025649(0x0) - 3432K

סוג תעריף	סוג צריכה	קריאה קודמת	קריאה נוכחית	סה"כ צריכה בקוט"ש	מחיר לקוט"ש בא"ג	סה"כ לתשלום
פרטי חשבון עבור תאריכים:						
777	פסגה	01/03/25	31/03/25	62.57	42.18	26.39 ₪
778	גבע	5,092.61	5,128.74	36.13	0.00	0.00 ₪
779	שפל	19,008.63	19,141.13	132.50	37.80	50.08 ₪

סה"כ לדייר:

פסגה	גבע	שפל	סה"כ	שיא ביקוש
62.57	36.13	132.50	231.20	4.06
26.39 ₪	0.00 ₪	50.08 ₪	76.48 ₪	

סה"כ צריכה
 סה"כ לתשלום

ת.ד. 318	תשלום קבוע	40.74 ₪
	תשלום עבור גודל חיבור בKVA (0x0)	0.00 ₪
	סה"כ	117.22 ₪
	מע"מ 18.00%	21.10 ₪
כולל מע"מ	סה"כ לתשלום	138.32 ₪

הסטוריית צריכה בקוט"ש

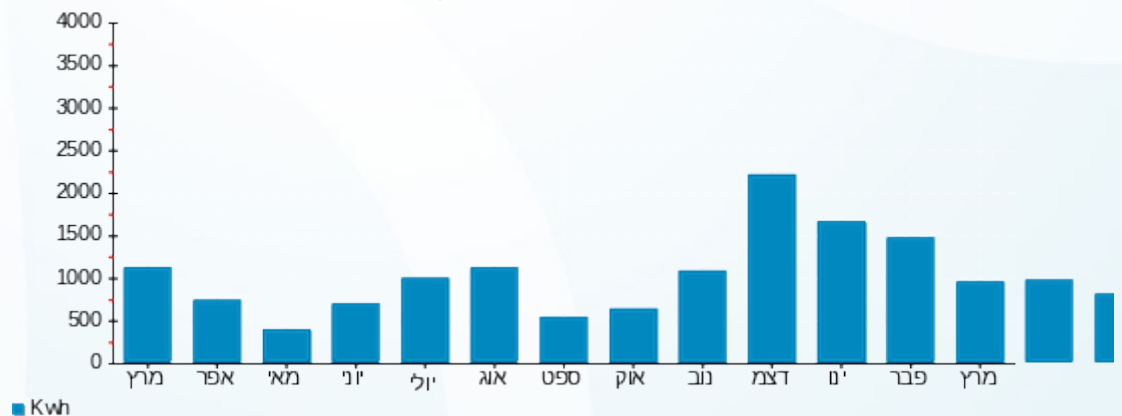

08/04/25 תאריך הפקה:
 31/03/25 תאריך קריאה נוכחית:
 01/03/25 תאריך קריאה קודמת:

שם דייר: אייכלר שמחה - 5011K
 שם אתר: קיבוץ להבות חביבה

לקוח/ה נכבד/ה, אנו מתכבדים להגיש את חישוב צריכת החשמל לתקופה 01/03/25 - 31/03/25:

אייכלר שמחה - 1 - 5011K - (0x0)81025660

סוג תעריף	סוג צריכה	קריאה קודמת	קריאה נוכחית	סה"כ צריכה בקוט"ש	מחיר לקוט"ש בא"ג	סה"כ לתשלום
פרטי חשבון עבור תאריכים:		01/03/25	31/03/25			
767		55,460.78	55,766.82	306.04	54.25	166.03 ₪

סה"כ לדייר:

שיא ביקוש	סה"כ
3.03	306.04
	166.03 ₪

22.53 ₪	תשלום קבוע תשלום עבור גודל חיבור בKVA (0x0) סה"כ מע"מ 18.00%	ת.ד 383
0.00 ₪		
188.56 ₪		
33.94 ₪		
222.50 ₪	סה"כ לתשלום	כולל מע"מ

הסטוריית צריכה בקוט"ש





08/04/25 תאריך הפקה:
 31/03/25 תאריך קריאה נוכחית:
 01/03/25 תאריך קריאה קודמת:

שם דייר: אלקוסר יניב ומיכל
 שם אתר: קיבוץ להבות חביבה

לקוח/ה נכבד/ה, אנו מתכבדים להגיש את חישוב צריכת החשמל לתקופה 01/03/25 - 31/03/25:

גבעוני רוני - 1 - 81025758 (0x0) - 3671B

סה"כ לתשלום	מחיר לקוט"ש בא"ג	סה"כ צריכה בקוט"ש	קריאה נוכחית	קריאה קודמת	סוג צריכה	סוג תעריף
			31/03/25	01/03/25	פרטי חשבון עבור תאריכים:	
₪ 473.87	54.25	873.49	82,382.59	81,509.10		767

סה"כ לדייר:

שיא ביקוש	סה"כ
9.47	873.49
	₪ 473.87

₪ 22.53	תשלום קבוע תשלום עבור גודל חיבור בKVA (0x0) סה"כ מע"מ 18.00%	ת.ד 42
₪ 0.00		
₪ 496.40		
₪ 89.35		
₪ 585.75	סה"כ לתשלום	כולל מע"מ

הסטוריית צריכה בקוט"ש

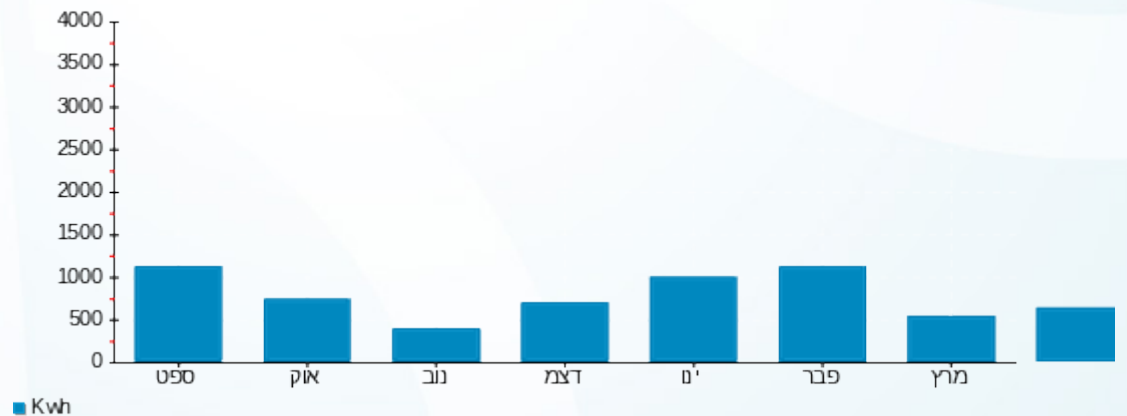

08/04/25 תאריך הפקה:
 31/03/25 תאריך קריאה נוכחית:
 01/03/25 תאריך קריאה קודמת:

שם דייר: אסולין רמי וליאת- 2751A
 שם אתר: קיבוץ להבות חביבה

לקוח/ה נכבד/ה, אנו מתכבדים להגיש את חישוב צריכת החשמל לתקופה 01/03/25 - 31/03/25:

אסולין רמי וליאת- 1 - (0x0)81025782 - 2751A

סוג תעריף	סוג צריכה	קריאה קודמת	קריאה נוכחית	סה"כ צריכה בקוט"ש	מחיר לקוט"ש בא"ג	סה"כ לתשלום
פרטי חשבון עבור תאריכים:		01/03/25	31/03/25			
767		14,428.73	15,548.10	1,119.38	54.25	607.26 ₪

סה"כ לדייר:

שיא ביקוש	סה"כ
9.84	1,119.38
	607.26 ₪

תשלום קבוע	תשלום עבור גודל חיבור בKVA (0x0)	סה"כ	מע"מ 18.00%	סה"כ לתשלום	כולל מע"מ
22.53 ₪	0.00 ₪	629.79 ₪	113.36 ₪	743.15 ₪	

התפלגות חיוב בש"ח לפי תעו"ז

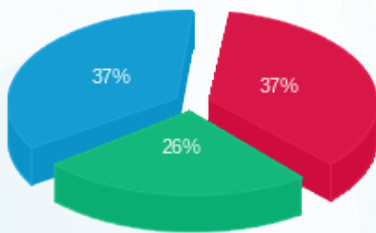

פסגה (₪ 224.94)
 גבע (₪ 158.38)
 שפל (₪ 223.94)

הסטוריית צריכה בקוט"ש

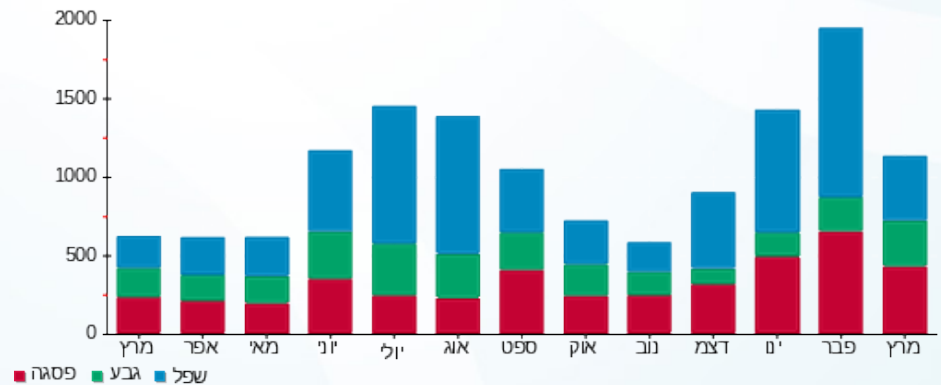

08/04/25 תאריך הפקה:
 31/03/25 תאריך קריאה נוכחית:
 01/03/25 תאריך קריאה קודמת:

שם דייר: אסטרן פלג ואילונה - 7082A
 שם אתר: קיבוץ להבות חביבה

לקוח/ה נכבד/ה, אנו מתכבדים להגיש את חישוב צריכת החשמל לתקופה 01/03/25 - 31/03/25:

אסטרן פלג ואילונה - 1 - (0x0)81026427 - 7082A

סוג תעריף	סוג צריכה	קריאה קודמת	קריאה נוכחית	סה"כ צריכה בקוט"ש	מחיר לקוט"ש בא"ג	סה"כ לתשלום
			31/03/25	01/03/25	פרטי חשבון עבור תאריכים:	
767		81,399.92	82,020.88	620.96	54.25	336.87 ₪

סה"כ לדייר:

שיא ביקוש	סה"כ
7.05	620.96
	336.87 ₪

22.53 ₪	תשלום קבוע תשלום עבור גודל חיבור בKVA (0x0) סה"כ מע"מ 18.00%
0.00 ₪	
359.40 ₪	
64.69 ₪	
424.09 ₪	סה"כ לתשלום

כולל מע"מ

הסטוריית צריכה בקוט"ש



08/04/25 תאריך הפקה:
 31/03/25 תאריך קריאה נוכחי:
 01/03/25 תאריך קריאה קודמת:

שם דייר: אקוקה ציפי ומיכה - 3573B
 שם אתר: קיבוץ להבות חביבה

לקוח/ה נכבד/ה, אנו מתכבדים להגיש את חישוב צריכת החשמל לתקופה 01/03/25 - 31/03/25:

אקוקה ציפי ומיכה - 1 - 81025795 (0x0) - 3573B

סה"כ לתשלום	מחיר לקוט"ש בא"ג	סה"כ צריכה בקוט"ש	קריאה נוכחית	קריאה קודמת	סוג צריכה	סוג תעריף
			31/03/25	01/03/25		פרטי חשבון עבור תאריכים:
167.21 ₪	42.18	396.42	35,521.36	35,124.94	פסגה	777
0.00 ₪	0.00	192.00	25,298.11	25,106.11	גבע	778
170.26 ₪	37.80	450.43	71,713.55	71,263.12	שפל	779

סה"כ לדייר:

שיא ביקוש	סה"כ	שפל	גבע	פסגה	סה"כ צריכה
7.40	1,038.85	450.43	192.00	396.42	סה"כ לתשלום
	337.47 ₪	170.26 ₪	0.00 ₪	167.21 ₪	

40.74 ₪	תשלום קבוע	ת.ד. 310
0.00 ₪	תשלום עבור גודל חיבור ב KVA (0x0)	
378.21 ₪	סה"כ	
68.08 ₪	מע"מ 18.00%	
446.29 ₪	סה"כ לתשלום	כולל מע"מ

הסטוריית צריכה בקוט"ש

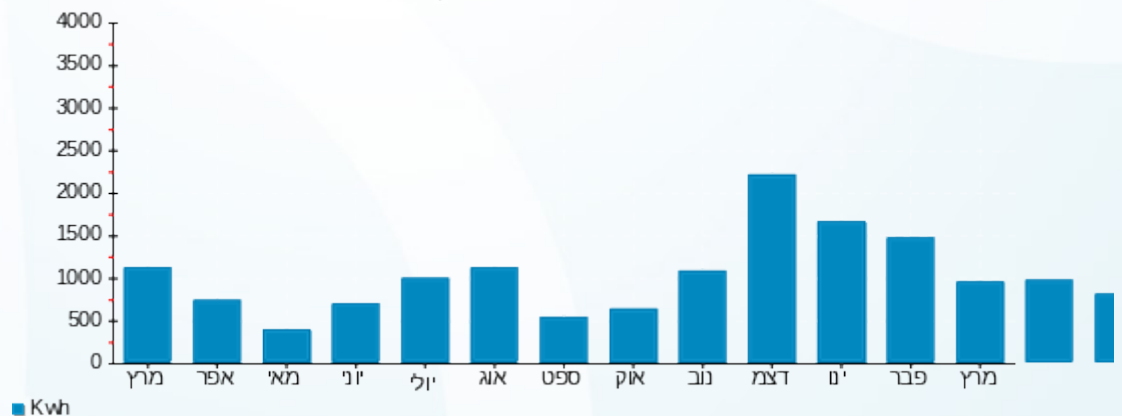



08/04/25 תאריך הפקדה:
 31/03/25 תאריך קריאה נוכחית:
 01/03/25 תאריך קריאה קודמת:

שם דייר: ארד רון - 2831B
 שם אתר: קיבוץ להבות חביבה

לקוח/ה נכבד/ה, אנו מתכבדים להגיש את חישוב צריכת החשמל לתקופה 01/03/25 - 31/03/25:

ארד רון - 1 - 81025786 (0x0) - 2831B

סוג תעריף	סוג צריכה	קריאה קודמת	קריאה נוכחית	סה"כ צריכה בקוט"ש	מחיר לקוט"ש בא"ג	סה"כ לתשלום
פרטי חשבון עבור תאריכים:		01/03/25	31/03/25			
767		67,444.03	68,579.95	1,135.92	54.25	616.23 ₪

סה"כ לדייר:

שיא ביקוש	סה"כ
11.40	1,135.92
	616.23 ₪

22.53 ₪	תשלום קבוע תשלום עבור גודל חיבור בKVA (0x0) סה"כ מע"מ 18.00%	
0.00 ₪		
638.76 ₪		
114.98 ₪		
753.74 ₪	סה"כ לתשלום	כולל מע"מ

הסטוריית צריכה בקוט"ש



08/04/25 תאריך הפקה:
 31/03/25 תאריך קריאה נוכחית:
 01/03/25 תאריך קריאה קודמת:

שם דייר: ארליך נאווה ופאול - 3502K
 שם אתר: קיבוץ להבות חביבה

לקוח/ה נכבד/ה, אנו מתכבדים להגיש את חישוב צריכת החשמל לתקופה 01/03/25 - 31/03/25:

ארליך נאווה ופאול - 1 - 81026130 (0x0) - 3502K

סוג תעריף	סוג צריכה	קריאה קודמת	קריאה נוכחית	סה"כ צריכה בקוט"ש	מחיר לקוט"ש בא"ג	סה"כ לתשלום
פרטי חשבון עבור תאריכים:			31/03/25	01/03/25		
767		95,022.43	95,601.69	579.26	54.25	314.25 ₪

סה"כ לדייר:

שיא ביקוש	סה"כ
5.58	579.26
	314.25 ₪

22.53 ₪	תשלום קבוע תשלום עבור גודל חיבור בKVA (0x0) סה"כ מע"מ 18.00%	ת.ד 355
0.00 ₪		
336.78 ₪		
60.62 ₪		
397.40 ₪	סה"כ לתשלום	כולל מע"מ

הסטוריית צריכה בקוט"ש



08/04/25 תאריך הפקדה:
 31/03/25 תאריך קריאה נוכחית:
 01/03/25 תאריך קריאה קודמת:

שם דייר: ארליך עידן (נוסן אילן) - 3572B
 שם אתר: קיבוץ להבות חביבה

לקוח/ה נכבד/ה, אנו מתכבדים להגיש את חישוב צריכת החשמל לתקופה 01/03/25 - 31/03/25:

ארליך עידן (נוסן אילן) - 1 - 81025251 (0x0) - 3572B

סוג תעריף	סוג צריכה	קריאה קודמת	קריאה נוכחית	סה"כ צריכה בקוט"ש	מחיר לקוט"ש בא"ג	סה"כ לתשלום
פרטי חשבון עבור תאריכים:		01/03/25	31/03/25			
767		73,103.33	73,407.53	304.20	54.25	165.03 ₪

סה"כ לדייר:

שיא ביקוש	סה"כ
5.20	304.20
	165.03 ₪

22.53 ₪	תשלום קבוע תשלום עבור גודל חיבור בKVA (0x0) סה"כ מע"מ 18.00%	
0.00 ₪		
187.56 ₪		
33.76 ₪		
221.32 ₪	סה"כ לתשלום	כולל מע"מ

הסטוריית צריכה בקוט"ש



08/04/25 תאריך הפקה:
 31/03/25 תאריך קריאה נוכחית:
 01/03/25 תאריך קריאה קודמת:

שם דייר: בהרל צליל זוהר - 3462K
 שם אתר: קיבוץ להבות חביבה

לקוח/ה נכבד/ה, אנו מתכבדים להגיש את חישוב צריכת החשמל לתקופה 01/03/25 - 31/03/25:

בהרל צליל זוהר - 1 - 3462K - (0x0)81025292

סה"כ לתשלום	מחיר לקוט"ש בא"ג	סה"כ צריכה בקוט"ש	קריאה נוכחית	קריאה קודמת	סוג צריכה	סוג תעריף
			31/03/25	01/03/25	פרטי חשבון עבור תאריכים:	
₪ 392.30	54.25	723.13	97,121.55	96,398.43		767

סה"כ לדייר:

שיא ביקוש	סה"כ
7.86	723.13
	₪ 392.30

₪ 22.53	תשלום קבוע תשלום עבור גודל חיבור בKVA (0x0) סה"כ מע"מ 18.00%	ת.ד 433
₪ 0.00		
₪ 414.83		
₪ 74.67		
₪ 489.50	סה"כ לתשלום	כולל מע"מ

הסטוריית צריכה בקוט"ש

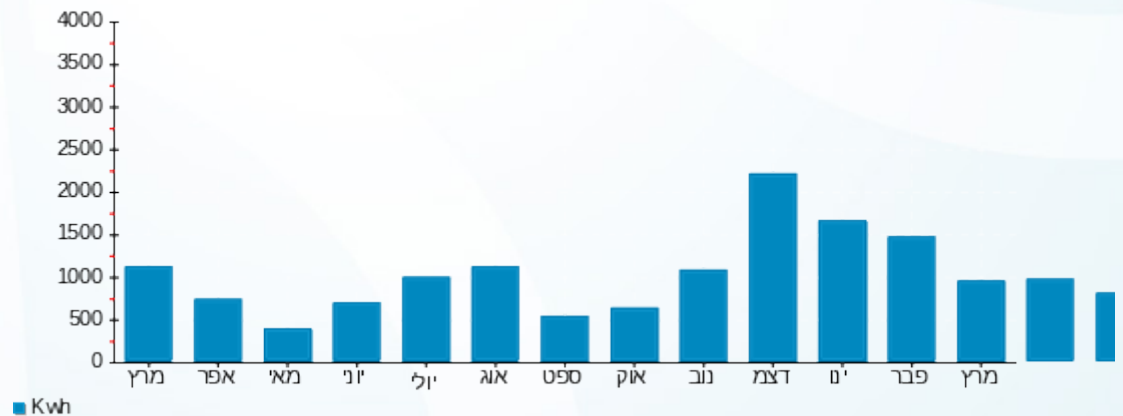



08/04/25 תאריך הפקדה:
 31/03/25 תאריך קריאה נוכחית:
 01/03/25 תאריך קריאה קודמת:

שם דייר: בוימל אלון - 3382K
 שם אתר: קיבוץ להבות חביבה

לקוח/ה נכבד/ה, אנו מתכבדים להגיש את חישוב צריכת החשמל לתקופה 01/03/25 - 31/03/25:

בוימל אלון - 1 - 3382K - (0x0)81026863

סוג תעריף	סוג צריכה	קריאה קודמת	קריאה נוכחית	סה"כ צריכה בקוט"ש	מחיר לקוט"ש בא"ג	סה"כ לתשלום
פרטי חשבון עבור תאריכים:		01/03/25	31/03/25			
767		27,540.55	27,659.04	118.50	54.25	64.28 ₪

סה"כ לדייר:

שיא ביקוש	סה"כ
2.51	118.50
	64.28 ₪

22.53 ₪	תשלום קבוע תשלום עבור גודל חיבור בKVA (0x0) סה"כ מע"מ 18.00%	ת.ד 230
0.00 ₪		
86.81 ₪		
15.63 ₪		
102.44 ₪	סה"כ לתשלום	כולל מע"מ

הסטוריית צריכה בקוט"ש





08/04/25

תאריך הפקדה:

שם דייר: בוימל אמיר - 3561B

31/03/25

תאריך קריאה נוכחית:

שם אתר: קיבוץ להבות חביבה

01/03/25

תאריך קריאה קודמת:

לקוח/ה נכבד/ה, אנו מתכבדים להגיש את חישוב צריכת החשמל לתקופה 01/03/25 - 31/03/25:

בוימל אמיר - 1 - (0x0)81024578 - 3561B

סוג תעריף	סוג צריכה	קריאה קודמת	קריאה נוכחית	סה"כ צריכה בקוט"ש	מחיר לקוט"ש בא"ג	סה"כ לתשלום
פרטי חשבון עבור תאריכים:						
777	פסגה	01/03/25	31/03/25	130.67	42.18	55.12 ₪
778	גבע	5,965.97	6,086.46	120.49	0.00	0.00 ₪
779	שפל	13,851.43	13,988.67	137.24	37.80	51.88 ₪

סה"כ לדייר:

פסגה	גבע	שפל	סה"כ	שיא ביקוש
130.67	120.49	137.24	388.40	3.94
₪ 55.12	₪ 0.00	₪ 51.88	₪ 107.00	

סה"כ צריכה

סה"כ לתשלום

ת.ד. 378	תשלום קבוע	₪ 40.74
	תשלום עבור גודל חיבור בKVA (0x0)	₪ 0.00
	סה"כ	₪ 147.74
	מע"מ 18.00%	₪ 26.59
כולל מע"מ	סה"כ לתשלום	₪ 174.33

התפלגות חיוב בש"ח לפי תעו"ז

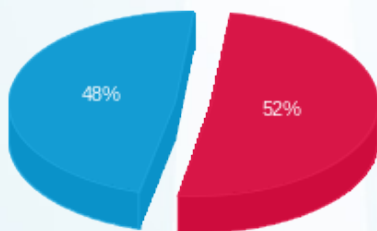

פסגה (₪ 55.12)
גבע (₪ 0.00)
שפל (₪ 51.88)

הסטוריית צריכה בקוט"ש

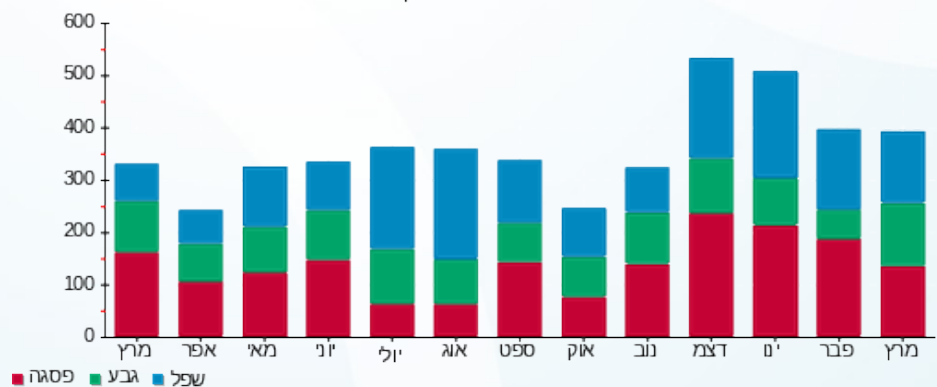

08/04/25 תאריך הפקה:
 31/03/25 תאריך קריאה נוכחית:
 01/03/25 תאריך קריאה קודמת:

שם דייר: בויםל ארנון - 3422K
 שם אתר: קיבוץ להבות חביבה

לקוח/ה נכבד/ה, אנו מתכבדים להגיש את חישוב צריכת החשמל לתקופה 01/03/25 - 31/03/25:

בויםל ארנון - 1 - (0x0)81025825 - 3422K

סוג תעריף	סוג צריכה	קריאה קודמת	קריאה נוכחית	סה"כ צריכה בקוט"ש	מחיר לקוט"ש בא"ג	סה"כ לתשלום
פרטי חשבון עבור תאריכים:						
777	פסגה	01/03/25	31/03/25	298.93	42.18	126.09 ₪
778	גבע	9,331.28	9,489.87	158.59	0.00	0.00 ₪
779	שפל	22,018.59	22,368.48	349.89	37.80	132.26 ₪

סה"כ לדייר:

פסגה	גבע	שפל	סה"כ	שיא ביקוש
298.93	158.59	349.89	807.41	4.86
126.09 ₪	0.00 ₪	132.26 ₪	258.35 ₪	

סה"כ צריכה
 סה"כ לתשלום

ת.ד. 441	תשלום קבוע	40.74 ₪
	תשלום עבור גודל חיבור בKVA (0x0)	0.00 ₪
	סה"כ	299.09 ₪
	מע"מ 18.00%	53.84 ₪
כולל מע"מ	סה"כ לתשלום	352.92 ₪

התפלגות חיוב בש"ח לפי תעו"ז

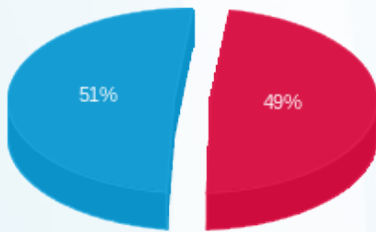

■ פסגה (126.09 ₪)
 ■ גבע (0.00 ₪)
 ■ שפל (132.26 ₪)

הסטוריית צריכה בקוט"ש

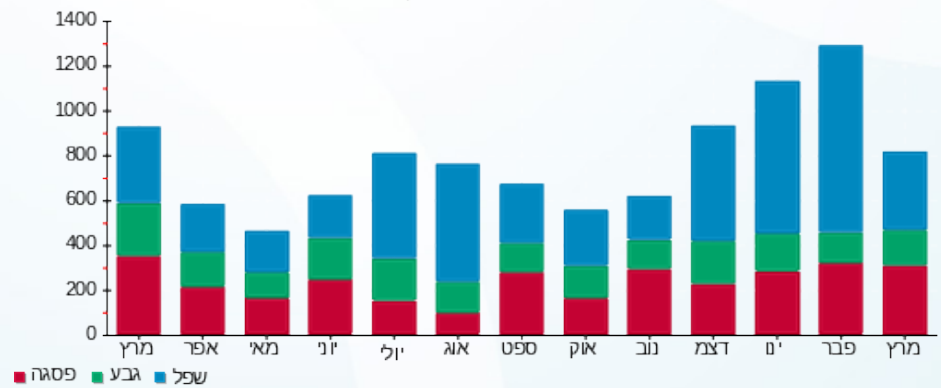



08/04/25

תאריך הפקדה:

שם דייר: בוימל רוטי - 3272K

31/03/25

תאריך קריאה נוכחית:

שם אתר: קיבוץ להבות חביבה

01/03/25

תאריך קריאה קודמת:

לקוח/ה נכבד/ה, אנו מתכבדים להגיש את חישוב צריכת החשמל לתקופה 01/03/25 - 31/03/25:

בוימל רוטי - 1 - 81025671 (0x0) - 3272K

סוג תעריף	סוג צריכה	קריאה קודמת	קריאה נוכחית	סה"כ צריכה בקוט"ש	מחיר לקוט"ש בא"ג	סה"כ לתשלום
פרטי חשבון עבור תאריכים:						
777	פסגה	01/03/25	31/03/25	102.75	42.18	43.34 ₪
778	גבע	4,205.82	4,250.91	45.10	0.00	0.00 ₪
779	שפל	10,738.08	10,843.54	105.46	37.80	39.86 ₪

סה"כ לדייר:

פסגה	גבע	שפל	סה"כ	שיא ביקוש
102.75	45.10	105.46	253.30	2.60
43.34 ₪	0.00 ₪	39.86 ₪	83.20 ₪	

סה"כ צריכה

סה"כ לתשלום

ת.ד. 325	תשלום קבוע	40.74 ₪
	תשלום עבור גודל חיבור בKVA (0x0)	0.00 ₪
	סה"כ	123.94 ₪
	מע"מ 18.00%	22.31 ₪
כולל מע"מ	סה"כ לתשלום	146.25 ₪

התפלגות חיוב בש"ח לפי תעו"ז

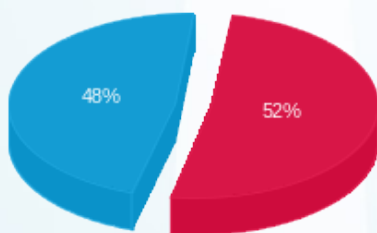

פסגה (43.34 ₪)
גבע (0.00 ₪)
שפל (39.86 ₪)

הסטוריית צריכה בקוט"ש

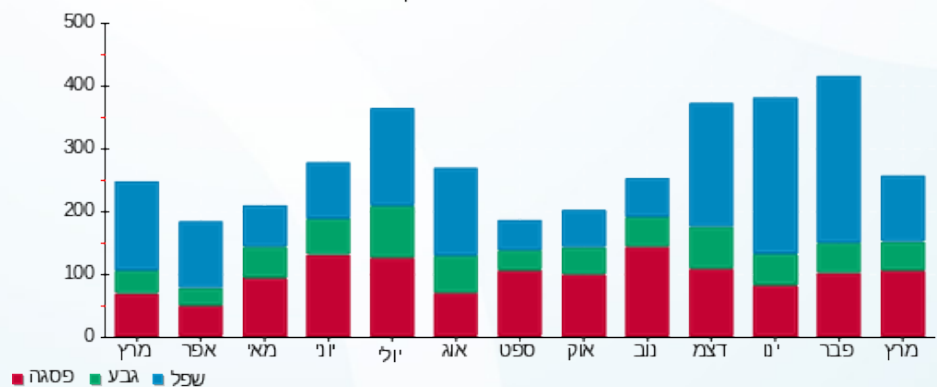



08/04/25 תאריך הפקדה:
 31/03/25 תאריך קריאה נוכחית:
 01/03/25 תאריך קריאה קודמת:

שם דייר: ביבר חנה - 3211K
 שם אתר: קיבוץ להבות חביבה

לקוח/ה נכבד/ה, אנו מתכבדים להגיש את חישוב צריכת החשמל לתקופה 01/03/25 - 31/03/25:

ביבר חנה - 1 - 81025717 (0x0) - 3211K

סוג תעריף	סוג צריכה	קריאה קודמת	קריאה נוכחית	סה"כ צריכה בקוט"ש	מחיר לקוט"ש בא"ג	סה"כ לתשלום
פרטי חשבון עבור תאריכים:		01/03/25	31/03/25			
757		54,084.91	54,395.45	310.54	54.25	168.47 ₪

סה"כ לדייר:

שיא ביקוש	סה"כ
3.96	310.54
	168.47 ₪

21.18 ₪	תשלום קבוע תשלום עבור גודל חיבור בKVA (0x0) סה"כ מע"מ 18.00%	ת.ד 395
0.00 ₪		
189.65 ₪		
34.14 ₪		
223.79 ₪	סה"כ לתשלום	כולל מע"מ

הסטוריית צריכה בקוט"ש



08/04/25 תאריך הפקה:
 31/03/25 תאריך קריאה נוכחית:
 01/03/25 תאריך קריאה קודמת:

שם דייר: ביכלר אסתר - 3151K
 שם אתר: קיבוץ להבות חביבה

לקוח/ה נכבד/ה, אנו מתכבדים להגיש את חישוב צריכת החשמל לתקופה 01/03/25 - 31/03/25:

ביכלר אסתר - 1 - 81025609(0x0) - 3151K

סוג תעריף	סוג צריכה	קריאה קודמת	קריאה נוכחית	סה"כ צריכה בקוט"ש	מחיר לקוט"ש בא"ג	סה"כ לתשלום
פרטי חשבון עבור תאריכים:		01/03/25	31/03/25			
757		82,522.42	83,671.43	1,149.01	54.25	623.34 ₪

סה"כ לדייר:

שיא ביקוש	סה"כ
7.68	1,149.01
	623.34 ₪

ת.ד	תשלום קבוע	תשלום עבור גודל חיבור בKVA (0x0)	סה"כ	מע"מ 18.00%	סה"כ לתשלום	כולל מע"מ
324	21.18 ₪	0.00 ₪	644.52 ₪	116.01 ₪	760.53 ₪	

הסטוריית צריכה בקוט"ש



08/04/25 תאריך הפקה:
 31/03/25 תאריך קריאה נוכחית:
 01/03/25 תאריך קריאה קודמת:

שם דייר: ביכלר יוסי וענבל - 3542B
 שם אתר: קיבוץ להבות חביבה

לקוח/ה נכבד/ה, אנו מתכבדים להגיש את חישוב צריכת החשמל לתקופה 01/03/25 - 31/03/25:

ביכלר יוסי וענבל - 1 - 81025171 (0x0) - 3542B

סוג תעריף	סוג צריכה	קריאה קודמת	קריאה נוכחית	סה"כ צריכה בקוט"ש	מחיר לקוט"ש בא"ג	סה"כ לתשלום
פרטי חשבון עבור תאריכים:		01/03/25	31/03/25			
767		173,237.87	174,305.73	1,067.86	54.25	579.31 ₪

סה"כ לדייר:

שיא ביקוש	סה"כ
10.45	1,067.86
	579.31 ₪

ת.ד	תשלום קבוע	תשלום עבור גודל חיבור בKVA (0x0)	סה"כ	מע"מ 18.00%	סה"כ לתשלום
332	22.53 ₪	0.00 ₪	601.84 ₪	108.33 ₪	710.17 ₪
כולל מע"מ					

התפלגות חיוב בש"ח לפי תעו"ז

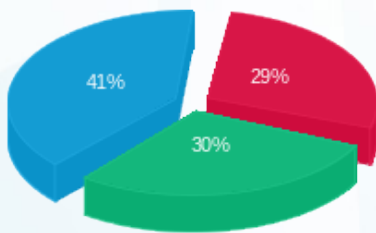

פסגה (167.83 ₪) - 41%
 גבע (174.84 ₪) - 29%
 שפל (236.64 ₪) - 30%

הסטוריית צריכה בקוט"ש

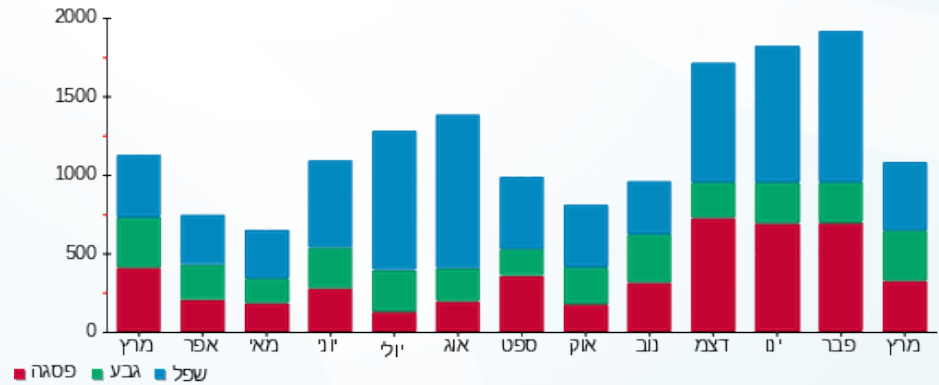

08/04/25 תאריך הפקה:
 31/03/25 תאריך קריאה נוכחית:
 01/03/25 תאריך קריאה קודמת:

שם דייר: בלאונשטיין סוזי ואברהם - 3271K
 שם אתר: קיבוץ להבות חביבה

לקוח/ה נכבד/ה, אנו מתכבדים להגיש את חישוב צריכת החשמל לתקופה 01/03/25 - 31/03/25:

בלאונשטיין סוזי ואברהם - 1 - 81025270(0x0) - 3271K

סוג תעריף	סוג צריכה	קריאה קודמת	קריאה נוכחית	סה"כ צריכה בקוט"ש	מחיר לקוט"ש בא"ג	סה"כ לתשלום
		01/03/25	31/03/25			
פרטי חשבון עבור תאריכים:						
757		74,469.46	74,838.39	368.93	54.25	200.14 ₪

הנחת ניצול שואה

סוג תעריף	סוג צריכה	קריאה קודמת	קריאה נוכחית	סה"כ צריכה בקוט"ש	מחיר לקוט"ש בא"ג	סה"כ לתשלום
		01/03/25	31/03/25			
פרטי חשבון עבור תאריכים:						
767				-146.20	54.25	-79.31 ₪

הנחת ניצול שואה

סה"כ לדייר:

סה"כ	שיא ביקוש
368.93	4.06
120.83 ₪	

321 ת.	תשלום קבוע	21.18 ₪
	תשלום עבור גודל חיבור בKVA (0x0)	0.00 ₪
	סה"כ	142.01 ₪
	מע"מ 18.00%	25.56 ₪
כולל מע"מ	סה"כ לתשלום	167.57 ₪

הסטוריית צריכה בקוט"ש





08/04/25

תאריך הפקדה:

שם דייר: בליט נורית - 3721B

31/03/25

תאריך קריאה נוכחית:

שם אתר: קיבוץ להבות חביבה

01/03/25

תאריך קריאה קודמת:

לקוח/ה נכבד/ה, אנו מתכבדים להגיש את חישוב צריכת החשמל לתקופה 01/03/25 - 31/03/25:

בליט נורית - 1 - 3721B - (0x0)81025282

סוג תעריף	סוג צריכה	קריאה קודמת	קריאה נוכחית	סה"כ צריכה בקוט"ש	מחיר לקוט"ש בא"ג	סה"כ לתשלום
פרטי חשבון עבור תאריכים:		01/03/25	31/03/25			
767		86,404.37	86,814.54	410.17	54.25	222.51 ₪

סה"כ לדייר:

שיא ביקוש	סה"כ
5.24	410.17
	222.51 ₪

22.53 ₪	תשלום קבוע תשלום עבור גודל חיבור בKVA (0x0) סה"כ מע"מ 18.00%	ת.ד 259
0.00 ₪		
245.04 ₪		
44.11 ₪		
289.15 ₪	סה"כ לתשלום	כולל מע"מ

הסטוריית צריכה בקוט"ש



08/04/25 תאריך הפקה:
 31/03/25 תאריך קריאה נוכחית:
 01/03/25 תאריך קריאה קודמת:

שם דייר: בן דעת נדב וטלי - 2102B
 שם אתר: קיבוץ להבות חביבה

לקוח/ה נכבד/ה, אנו מתכבדים להגיש את חישוב צריכת החשמל לתקופה 01/03/25 - 31/03/25:

בן דעת נדב וטלי - 1 - 81024640(0x0) - 2102B

סוג תעריף	סוג צריכה	קריאה קודמת	קריאה נוכחית	סה"כ צריכה בקוט"ש	מחיר לקוט"ש בא"ג	סה"כ לתשלום
פרטי חשבון עבור תאריכים:		01/03/25	31/03/25			
767		147,384.25	148,641.40	1,257.15	54.25	682.00 ₪

סה"כ לדייר:

שיא ביקוש	סה"כ
17.25	1,257.15
	682.00 ₪

22.53 ₪	תשלום קבוע תשלום עבור גודל חיבור בKVA (0x0) סה"כ מע"מ 18.00%	ת.ד 329
0.00 ₪		
704.53 ₪		
126.82 ₪		
831.35 ₪	סה"כ לתשלום	כולל מע"מ

הסטוריית צריכה בקוט"ש



08/04/25 תאריך הפקה:
 31/03/25 תאריך קריאה נוכחית:
 01/03/25 תאריך קריאה קודמת:

שם דייר: בן חור דרור ואורטל - 2171K
 שם אתר: קיבוץ להבות חביבה

לקוח/ה נכבד/ה, אנו מתכבדים להגיש את חישוב צריכת החשמל לתקופה 01/03/25 - 31/03/25:

בן חור דרור ואורטל - 1 - 81025290 (0x0) - 2171K

סוג תעריף	סוג צריכה	קריאה קודמת	קריאה נוכחית	סה"כ צריכה בקוט"ש	מחיר לקוט"ש בא"ג	סה"כ לתשלום
			31/03/25	01/03/25	פרטי חשבון עבור תאריכים:	
767		101,985.47	102,617.08	631.61	54.25	342.65 ₪

סה"כ לדייר:

סה"כ	שיא ביקוש
631.61	7.58
342.65 ₪	

22.53 ₪	תשלום קבוע תשלום עבור גודל חיבור בKVA (0x0) סה"כ מע"מ 18.00%	כולל מע"מ
0.00 ₪		
365.18 ₪		
65.73 ₪		
430.91 ₪	סה"כ לתשלום	

התפלגות חיוב בש"ח לפי תעו"ז

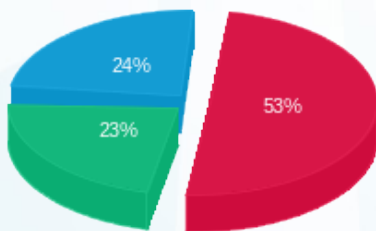

פסגה (180.20 ₪) ■
 גבע (78.68 ₪) ■
 שפל (83.77 ₪) ■

הסטוריית צריכה בקוט"ש

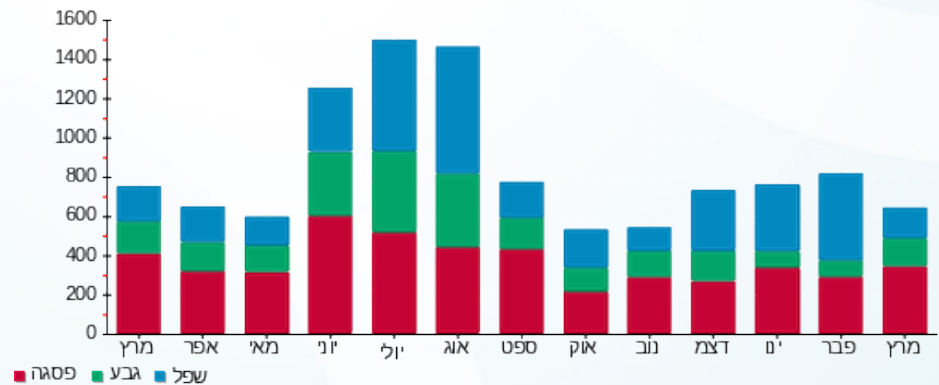

08/04/25 תאריך הפקה:
 31/03/25 תאריך קריאה נוכחית:
 01/03/25 תאריך קריאה קודמת:

שם דייר: בן עזרא יונתן (לוי יעקב) - 3291K
 שם אתר: קיבוץ להבות חביבה

לקוח/ה נכבד/ה, אנו מתכבדים להגיש את חישוב צריכת החשמל לתקופה 01/03/25 - 31/03/25:

בן עזרא יונתן (לוי יעקב) - 1 - 81026161 (0x0) - 3291K

סוג תעריף	סוג צריכה	קריאה קודמת	קריאה נוכחית	סה"כ צריכה בקוט"ש	מחיר לקוט"ש בא"ג	סה"כ לתשלום
			31/03/25	01/03/25	פרטי חשבון עבור תאריכים:	
767		74,901.83	75,616.93	715.10	54.25	387.94 ₪

סה"כ לדייר:

שיא ביקוש	סה"כ
6.18	715.10
	387.94 ₪

22.53 ₪	תשלום קבוע תשלום עבור גודל חיבור בKVA (0x0) סה"כ מע"מ 18.00%	ת.ד 328
0.00 ₪		
410.47 ₪		
73.89 ₪		
484.36 ₪	סה"כ לתשלום	כולל מע"מ

הסטוריית צריכה בקוט"ש

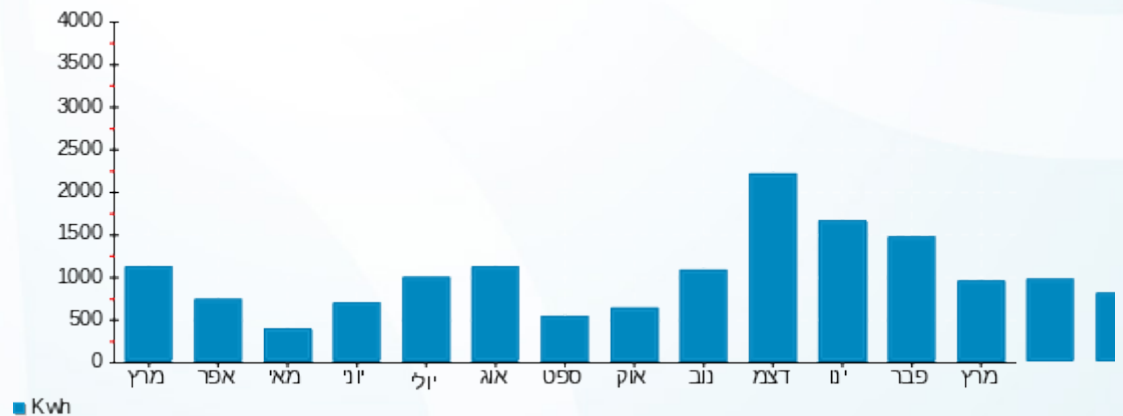

08/04/25 תאריך הפקה:
 31/03/25 תאריך קריאה נוכחית:
 01/03/25 תאריך קריאה קודמת:

שם דייר: בני סרוסי - 2642B
 שם אתר: קיבוץ להבות חביבה

לקוח/ה נכבד/ה, אנו מתכבדים להגיש את חישוב צריכת החשמל לתקופה 01/03/25 - 31/03/25:

בני סרוסי - 1 - 81024535 (0x0) - 2642B

סוג תעריף	סוג צריכה	קריאה קודמת	קריאה נוכחית	סה"כ צריכה בקוט"ש	מחיר לקוט"ש בא"ג	סה"כ לתשלום
פרטי חשבון עבור תאריכים:		01/03/25	31/03/25			
767		163,805.31	164,840.82	1,035.51	54.25	561.76 ₪

סה"כ לדייר:

סה"כ	שיא ביקוש
1,035.51	11.71
561.76 ₪	

ת.ד. 24	תשלום קבוע	תשלום עבור גודל חיבור ב-KVA (0x0)	סה"כ	מע"מ 18.00%	סה"כ לתשלום	כולל מע"מ
	22.53 ₪	0.00 ₪	584.29 ₪	105.17 ₪	689.47 ₪	

התפלגות חיוב בש"ח לפי תעו"ז

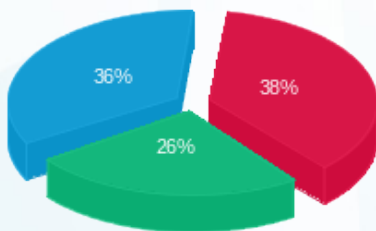

פסגה (213.77 ₪) ■
 גבע (147.06 ₪) ■
 שפל (200.93 ₪) ■

הסטוריית צריכה בקוט"ש

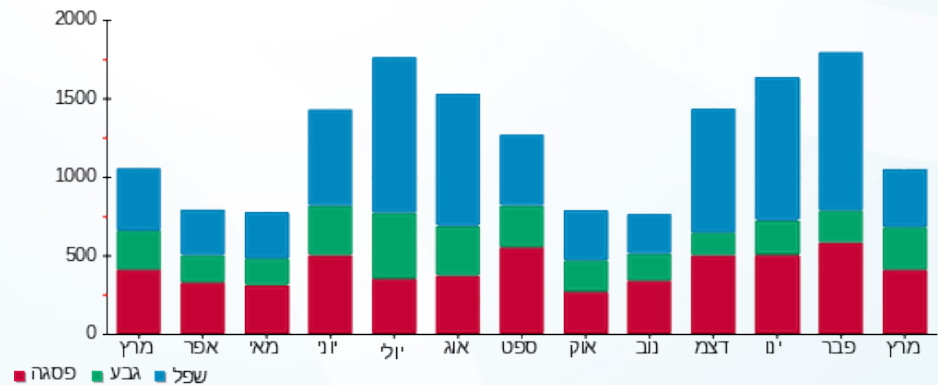



08/04/25

תאריך הפקה:

שם דייר: בניהו אורי - 3652B

31/03/25

תאריך קריאה נוכחית:

שם אתר: קיבוץ להבות חביבה

01/03/25

תאריך קריאה קודמת:

לקוח/ה נכבד/ה, אנו מתכבדים להגיש את חישוב צריכת החשמל לתקופה 01/03/25 - 31/03/25:

בניהו אורי - 1 - 81026077 (0x0) - 3652B

סה"כ לתשלום	מחיר לקוט"ש בא"ג	סה"כ צריכה בקוט"ש	קריאה נוכחית	קריאה קודמת	סוג צריכה	סוג תעריף
			31/03/25	01/03/25	פרטי חשבון עבור תאריכים:	
₪ 483.21	54.25	890.70	77,613.31	76,722.60		757

סה"כ לדייר:

שיא ביקוש	סה"כ
10.86	890.70
	₪ 483.21

₪ 21.18	תשלום קבוע תשלום עבור גודל חיבור בKVA (0x0) סה"כ מע"מ 18.00%	ת.ד 57
₪ 0.00		
₪ 504.39		
₪ 90.79		
₪ 595.18	סה"כ לתשלום	כולל מע"מ

הסטוריית צריכה בקוט"ש





08/04/25

תאריך הפקדה:

שם דייר: בניהו פנינה ואבי - 5041K

31/03/25

תאריך קריאה נוכחית:

שם אתר: קיבוץ להבות חביבה

01/03/25

תאריך קריאה קודמת:

לקוח/ה נכבד/ה, אנו מתכבדים להגיש את חישוב צריכת החשמל לתקופה 01/03/25 - 31/03/25:

בניהו פנינה ואבי - 1 - 81026094(0x0)

סוג תעריף	סוג צריכה	קריאה קודמת	קריאה נוכחית	סה"כ צריכה בקוט"ש	מחיר לקוט"ש בא"ג	סה"כ לתשלום
		01/03/25	31/03/25			
777	פסגה	53,262.44	53,593.72	331.28	42.18	139.73 ₪
778	גבע	32,025.51	32,236.23	210.72	0.00	0.00 ₪
779	שפל	102,112.08	102,612.66	500.58	37.80	189.22 ₪

סה"כ לדייר:

פסגה	גבע	שפל	סה"כ	שיא ביקוש
331.28	210.72	500.58	1,042.58	8.61
139.73 ₪	0.00 ₪	189.22 ₪	328.96 ₪	

סה"כ צריכה

סה"כ לתשלום

ת.ד 410	תשלום קבוע	40.74 ₪
	תשלום עבור גודל חיבור בKVA (0x0)	0.00 ₪
	סה"כ	369.70 ₪
	מע"מ 18.00%	66.55 ₪
כולל מע"מ	סה"כ לתשלום	436.24 ₪

התפלגות חיוב בש"ח לפי תעו"ז

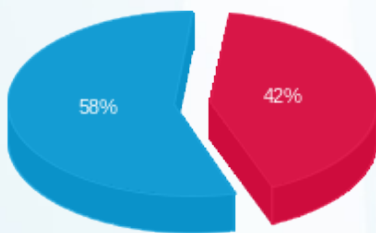

- פסגה (139.73 ₪)
- גבע (0.00 ₪)
- שפל (189.22 ₪)

הסטוריית צריכה בקוט"ש

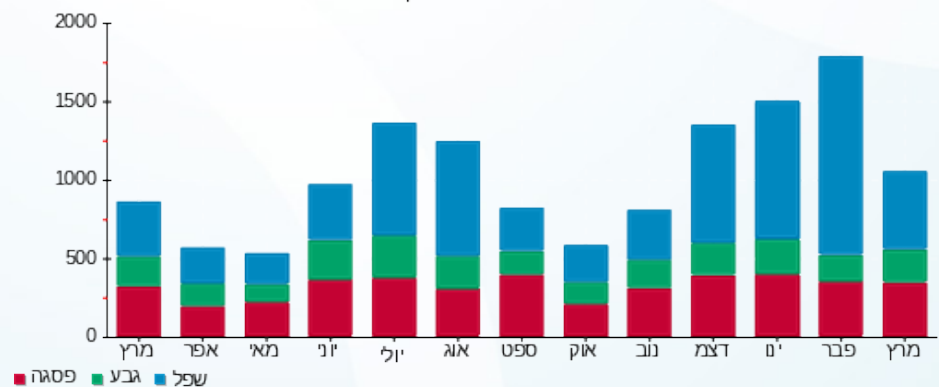

08/04/25 תאריך הפקה:
 31/03/25 תאריך קריאה נוכחית:
 01/03/25 תאריך קריאה קודמת:

שם דייר: בניהו תמר - 7092A
 שם אתר: קיבוץ להבות חביבה

לקוח/ה נכבד/ה, אנו מתכבדים להגיש את חישוב צריכת החשמל לתקופה 01/03/25 - 31/03/25:

בניהו תמר - 1 - 81025695 (0x0) - 7092A

סוג תעריף	סוג צריכה	קריאה קודמת	קריאה נוכחית	סה"כ צריכה בקוט"ש	מחיר לקוט"ש בא"ג	סה"כ לתשלום
פרטי חשבון עבור תאריכים:		01/03/25	31/03/25			
767		50,212.44	51,509.48	1,297.04	54.25	703.65 ₪

סה"כ לדייר:

שיא ביקוש	סה"כ
16.75	1,297.04
	703.65 ₪

תשלום קבוע	תשלום עבור גודל חיבור ב-KVA (0x0)	סה"כ	מע"מ 18.00%	סה"כ לתשלום	כולל מע"מ
22.53 ₪	0.00 ₪	726.18 ₪	130.71 ₪	856.89 ₪	

התפלגות חיוב בש"ח לפי תעו"ז

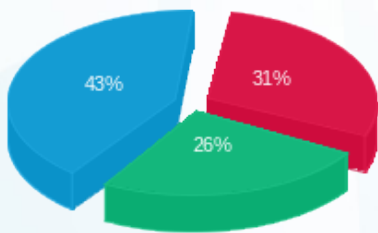

פסגה (214.98 ₪) - 43%
 גבע (185.06 ₪) - 26%
 שפל (303.61 ₪) - 31%

הסטוריית צריכה בקוט"ש

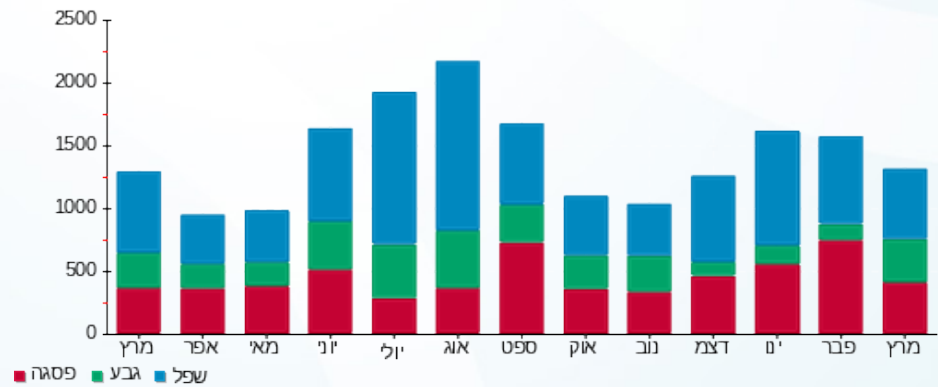



08/04/25 תאריך הפקה:
 31/03/25 תאריך קריאה נוכחית:
 01/03/25 תאריך קריאה קודמת:

שם דייר: בר נצר יניב ואירית - 2042B
 שם אתר: קיבוץ להבות חביבה

לקוח/ה נכבד/ה, אנו מתכבדים להגיש את חישוב צריכת החשמל לתקופה 01/03/25 - 31/03/25:

בר נצר יניב ואירית - 1 - 81025697 (0x0) - 2042B

סוג תעריף	סוג צריכה	קריאה קודמת	קריאה נוכחית	סה"כ צריכה בקוט"ש	מחיר לקוט"ש בא"ג	סה"כ לתשלום
			31/03/25	01/03/25	פרטי חשבון עבור תאריכים:	
767		126,903.21	127,744.01	840.80	54.25	456.13 ₪

סה"כ לדייר:

שיא ביקוש	סה"כ
6.03	840.80
	456.13 ₪

22.53 ₪	תשלום קבוע תשלום עבור גודל חיבור בKVA (0x0) סה"כ מע"מ 18.00%	ת.ד 431
0.00 ₪		
478.66 ₪		
86.16 ₪		
564.82 ₪	סה"כ לתשלום	כולל מע"מ

הסטוריית צריכה בקוט"ש

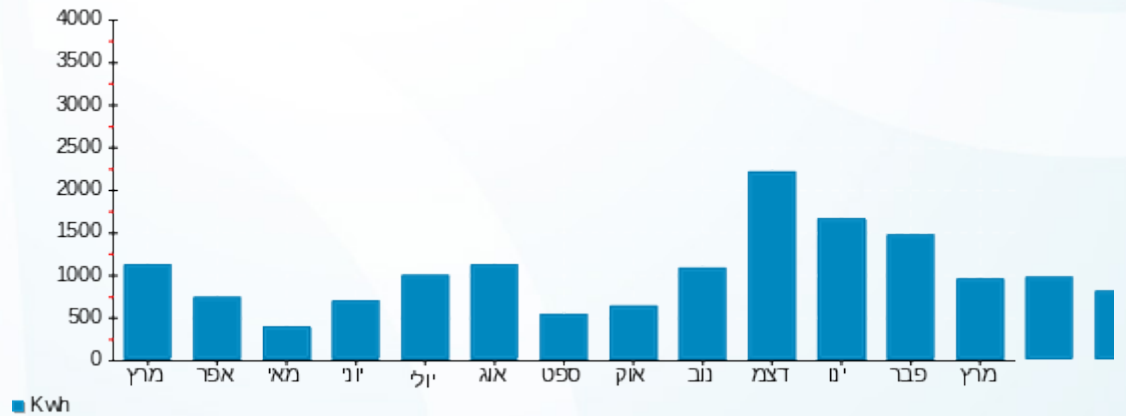

08/04/25 תאריך הפקה:
 31/03/25 תאריך קריאה נוכחי:
 01/03/25 תאריך קריאה קודמת:

שם דייר: בראואר איתי ואסנת - 3711B
 שם אתר: קיבוץ להבות חביבה

לקוח/ה נכבד/ה, אנו מתכבדים להגיש את חישוב צריכת החשמל לתקופה 01/03/25 - 31/03/25:

בראואר איתי ואסנת - 1 - (0x0)81026029 - 3711B

סוג תעריף	סוג צריכה	קריאה קודמת	קריאה נוכחית	סה"כ צריכה בקוט"ש	מחיר לקוט"ש בא"ג	סה"כ לתשלום
פרטי חשבון עבור תאריכים:		01/03/25	31/03/25			
767		63,104.58	63,908.27	803.69	54.25	436.00 ₪

סה"כ לדייר:

שיא ביקוש	סה"כ
8.03	803.69
	436.00 ₪

22.53 ₪	תשלום קבוע תשלום עבור גודל חיבור בKVA (0x0) סה"כ מע"מ 18.00%	ת.ד 354
0.00 ₪		
458.53 ₪		
82.54 ₪		
541.07 ₪	סה"כ לתשלום	כולל מע"מ

הסטוריית צריכה בקוט"ש



08/04/25 תאריך הפקה:
 31/03/25 תאריך קריאה נוכחית:
 01/03/25 תאריך קריאה קודמת:

שם דייר: בראואר חנן ומרים - 3252K
 שם אתר: קיבוץ להבות חביבה

לקוח/ה נכבד/ה, אנו מתכבדים להגיש את חישוב צריכת החשמל לתקופה 01/03/25 - 31/03/25:

בראואר חנן ומרים - 1 - 3252K - (0x0)81026442

סוג תעריף	סוג צריכה	קריאה קודמת	קריאה נוכחית	סה"כ צריכה בקוט"ש	מחיר לקוט"ש בא"ג	סה"כ לתשלום
פרטי חשבון עבור תאריכים:		01/03/25	31/03/25			
757		114,653.09	115,304.13	651.03	54.25	353.19 ₪

סה"כ לדייר:

שיא ביקוש	סה"כ
6.15	651.03
	353.19 ₪

21.18 ₪	תשלום קבוע תשלום עבור גודל חיבור בKVA (0x0) סה"כ מע"מ 18.00%	ת.ד 354
0.00 ₪		
374.37 ₪		
67.39 ₪		
441.75 ₪	סה"כ לתשלום	כולל מע"מ

הסטוריית צריכה בקוט"ש



08/04/25 תאריך הפקה:
 31/03/25 תאריך קריאה נוכחית:
 01/03/25 תאריך קריאה קודמת:

שם דייר: ברון עינת ועידן - 2771A
 שם אתר: קיבוץ להבות חביבה

לקוח/ה נכבד/ה, אנו מתכבדים להגיש את חישוב צריכת החשמל לתקופה 01/03/25 - 31/03/25:

ברון עינת ועידן - 1 - 2771A - (0x0)81026059

סוג תעריף	סוג צריכה	קריאה קודמת	קריאה נוכחית	סה"כ צריכה בקוט"ש	מחיר לקוט"ש בא"ג	סה"כ לתשלום
פרטי חשבון עבור תאריכים:		01/03/25	31/03/25			
767		104,667.54	105,445.47	777.93	54.25	422.03 ₪

סה"כ לדייר:

שיא ביקוש	סה"כ
7.43	777.93
	422.03 ₪

ת.ד 403	תשלום קבוע	22.53 ₪
	תשלום עבור גודל חיבור בKVA (0x0)	0.00 ₪
	סה"כ	444.56 ₪
	מע"מ 18.00%	80.02 ₪
כולל מע"מ	סה"כ לתשלום	524.58 ₪

הסטוריית צריכה בקוט"ש





08/04/25 תאריך הפקה:
 31/03/25 תאריך קריאה נוכחית:
 01/03/25 תאריך קריאה קודמת:

שם דייר: בריל אלון ודבי - 3412K
 שם אתר: קיבוץ להבות חביבה

לקוח/ה נכבד/ה, אנו מתכבדים להגיש את חישוב צריכת החשמל לתקופה 01/03/25 - 31/03/25:

בריל אלון ודבי - 1 - 3412K - (0x0)81025397

סוג תעריף	סוג צריכה	קריאה קודמת	קריאה נוכחית	סה"כ צריכה בקוט"ש	מחיר לקוט"ש בא"ג	סה"כ לתשלום
			31/03/25	01/03/25	פרטי חשבון עבור תאריכים:	
767		127,847.03	129,130.09	1,283.06	54.25	696.06 ₪

סה"כ לדייר:

שיא ביקוש	סה"כ
15.28	1,283.06
	696.06 ₪

22.53 ₪	תשלום קבוע תשלום עבור גודל חיבור בKVA (0x0) סה"כ מע"מ 18.00%	ת.ד 231
0.00 ₪		
718.59 ₪		
129.35 ₪		
847.93 ₪	סה"כ לתשלום	כולל מע"מ

הסטוריית צריכה בקוט"ש





08/04/25

תאריך הפקה:

שם דייר: ברקן לילך - 3621B

31/03/25

תאריך קריאה נוכחי:

שם אתר: קיבוץ להבות חביבה

01/03/25

תאריך קריאה קודמת:

לקוח/ה נכבד/ה, אנו מתכבדים להגיש את חישוב צריכת החשמל לתקופה 01/03/25 - 31/03/25:

ברקן לילך - 1 - 3621B - (0x0)81026018

סה"כ לתשלום	מחיר לקוט"ש בא"ג	סה"כ צריכה בקוט"ש	קריאה נוכחית	קריאה קודמת	סוג צריכה	סוג תעריף
			31/03/25	01/03/25		פרטי חשבון עבור תאריכים:
78.12 ₪	42.18	185.21	19,689.47	19,504.26	פסגה	777
0.00 ₪	0.00	129.62	14,215.36	14,085.74	גבע	778
167.65 ₪	37.80	443.52	43,679.50	43,235.98	שפל	779

סה"כ לדייר:

שיא ביקוש	סה"כ	שפל	גבע	פסגה
6.94	758.34	443.52	129.62	185.21
	245.77 ₪	167.65 ₪	0.00 ₪	78.12 ₪

סה"כ צריכה

סה"כ לתשלום

40.74 ₪	תשלום קבוע	ת.ד. 338
0.00 ₪	תשלום עבור גודל חיבור בKVA (0x0)	
286.51 ₪	סה"כ	
51.57 ₪	מע"מ 18.00%	
338.08 ₪	סה"כ לתשלום	כולל מע"מ

הסטוריית צריכה בקוט"ש





08/04/25

תאריך הפקדה:

שם דייר: ברקן עיינה - 3171K

31/03/25

תאריך קריאה נוכחית:

שם אתר: קיבוץ להבות חביבה

01/03/25

תאריך קריאה קודמת:

לקוח/ה נכבד/ה, אנו מתכבדים להגיש את חישוב צריכת החשמל לתקופה 01/03/25 - 31/03/25:

ברקן עיינה - 1 - 3171K - (0x0)81026151

סוג תעריף	סוג צריכה	קריאה קודמת	קריאה נוכחית	סה"כ צריכה בקוט"ש	מחיר לקוט"ש בא"ג	סה"כ לתשלום
פרטי חשבון עבור תאריכים:		01/03/25	31/03/25			
757		58,871.83	58,873.23	1.40	54.25	0.76 ₪

סה"כ לדייר:

שיא ביקוש	סה"כ
0.005	1.40
	0.76 ₪

21.18 ₪	תשלום קבוע תשלום עבור גודל חיבור בKVA (0x0) סה"כ מע"מ 18.00%	ת.ד 445
0.00 ₪		
21.94 ₪		
3.95 ₪		
25.89 ₪	סה"כ לתשלום	כולל מע"מ

הסטוריית צריכה בקוט"ש





08/04/25 תאריך הפקה:
 31/03/25 תאריך קריאה נוכחית:
 01/03/25 תאריך קריאה קודמת:

שם דייר: ברקן צביקה - 3121K
 שם אתר: קיבוץ להבות חביבה

לקוח/ה נכבד/ה, אנו מתכבדים להגיש את חישוב צריכת החשמל לתקופה 01/03/25 - 31/03/25:

ברקן צביקה - 1 - (0x0)81025328 - 3121K

סוג תעריף	סוג צריכה	קריאה קודמת	קריאה נוכחית	סה"כ צריכה בקוט"ש	מחיר לקוט"ש בא"ג	סה"כ לתשלום
פרטי חשבון עבור תאריכים:		01/03/25	31/03/25			
757		29,973.42	30,581.42	608.01	54.25	329.84 ₪

סה"כ לדייר:

שיא ביקוש	סה"כ
5.19	608.01
	329.84 ₪

21.18 ₪	תשלום קבוע תשלום עבור גודל חיבור בKVA (0x0) סה"כ מע"מ 18.00%	ת.ד 377
0.00 ₪		
351.02 ₪		
63.18 ₪		
414.21 ₪	סה"כ לתשלום	כולל מע"מ

הסטוריית צריכה בקוט"ש





08/04/25 תאריך הפקה:
 31/03/25 תאריך קריאה נוכחית:
 01/03/25 תאריך קריאה קודמת:

שם דייר: גבעוני עידו - 3672B
 שם אתר: קיבוץ להבות חביבה

לקוח/ה נכבד/ה, אנו מתכבדים להגיש את חישוב צריכת החשמל לתקופה 01/03/25 - 31/03/25:

גבעוני עידו - 1 - 81024675 (0x0) - 3672B

סה"כ לתשלום	מחיר לקוט"ש בא"ג	סה"כ צריכה בקוט"ש	קריאה נוכחית	קריאה קודמת	סוג צריכה	סוג תעריף
			31/03/25	01/03/25	פרטי חשבון עבור תאריכים:	
₪ 597.97	54.25	1,102.25	99,544.46	98,442.22		767

סה"כ לדייר:

שיא ביקוש	סה"כ
9.99	1,102.25
	₪ 597.97

₪ 22.53	תשלום קבוע תשלום עבור גודל חיבור בKVA (0x0) סה"כ מע"מ 18.00%	ת.ד. 42
₪ 0.00		
₪ 620.50		
₪ 111.69		
₪ 732.19	סה"כ לתשלום	כולל מע"מ

הסטוריית צריכה בקוט"ש



08/04/25 תאריך הפקה:
 31/03/25 תאריך קריאה נוכחית:
 01/03/25 תאריך קריאה קודמת:

שם דייר: גבעוני עמית וענת - 3221K
 שם אתר: קיבוץ להבות חביבה

לקוח/ה נכבד/ה, אנו מתכבדים להגיש את חישוב צריכת החשמל לתקופה 01/03/25 - 31/03/25:

גבעוני עמית וענת - 1 - 3221K - (0x0)81025633

סוג תעריף	סוג צריכה	קריאה קודמת	קריאה נוכחית	סה"כ צריכה בקוט"ש	מחיר לקוט"ש בא"ג	סה"כ לתשלום
פרטי חשבון עבור תאריכים:		01/03/25	31/03/25			
757		92,609.37	93,161.89	552.52	54.25	299.74 ₪

סה"כ לדייר:

שיא ביקוש	סה"כ
4.47	552.52
	299.74 ₪

21.18 ₪	תשלום קבוע	ת.ד 322
0.00 ₪	תשלום עבור גודל חיבור בKVA (0x0)	
320.92 ₪	סה"כ	
57.77 ₪	מע"מ 18.00%	
378.69 ₪	סה"כ לתשלום	כולל מע"מ

הסטוריית צריכה בקוט"ש

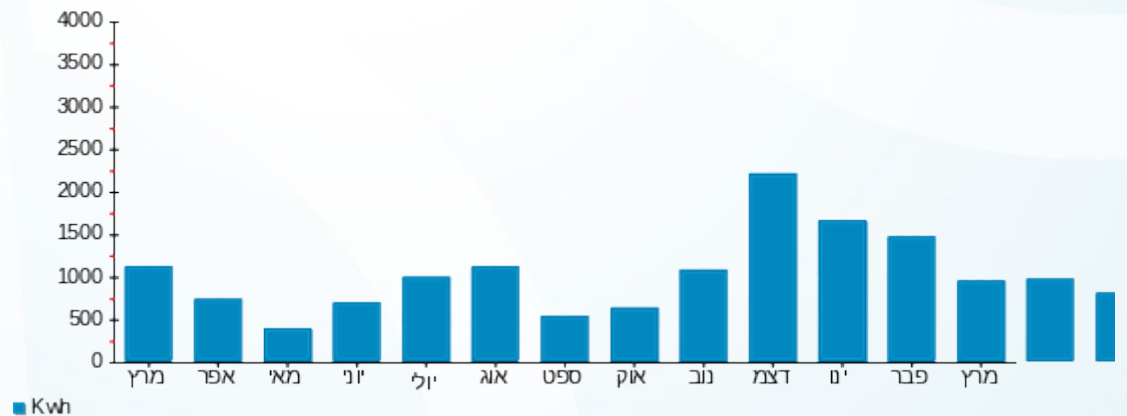

08/04/25 תאריך הפקה:
 31/03/25 תאריך קריאה נוכחית:
 01/03/25 תאריך קריאה קודמת:

שם דייר: גבעוני תמר ושמואל - 3152K
 שם אתר: קיבוץ להבות חביבה

לקוח/ה נכבד/ה, אנו מתכבדים להגיש את חישוב צריכת החשמל לתקופה 01/03/25 - 31/03/25:

גבעוני תמר ושמואל - 1 - 81026382(0x0) - 3152K

סוג תעריף	סוג צריכה	קריאה קודמת	קריאה נוכחית	סה"כ צריכה בקוט"ש	מחיר לקוט"ש בא"ג	סה"כ לתשלום
פרטי חשבון עבור תאריכים:		01/03/25	31/03/25			
757		69,965.67	70,475.61	509.94	54.25	276.64 ₪

סה"כ לדייר:

שיא ביקוש	סה"כ
4.04	509.94
	276.64 ₪

21.18 ₪	תשלום קבוע תשלום עבור גודל חיבור בKVA (0x0) סה"כ מע"מ 18.00%	ת.ד 440
0.00 ₪		
297.82 ₪		
53.61 ₪	סה"כ לתשלום	כולל מע"מ
351.43 ₪		

הסטוריית צריכה בקוט"ש





08/04/25 תאריך הפקה:
 31/03/25 תאריך קריאה נוכחית:
 01/03/25 תאריך קריאה קודמת:

שם דייר: גדז' ירדנה ואילן - 3101K
 שם אתר: קיבוץ להבות חביבה

לקוח/ה נכבד/ה, אנו מתכבדים להגיש את חישוב צריכת החשמל לתקופה 01/03/25 - 31/03/25:

גדז' ירדנה ואילן - 1 - (0x0)81026090 - 3101K

סה"כ לתשלום	מחיר לקוט"ש בא"ג	סה"כ צריכה בקוט"ש	קריאה נוכחית	קריאה קודמת	סוג צריכה	סוג תעריף
			31/03/25	01/03/25	פרטי חשבון עבור תאריכים:	
₪ 323.04	54.25	595.47	105,722.06	105,126.59		767

סה"כ לדייר:

שיא ביקוש	סה"כ
7.96	595.47
	₪ 323.04

₪ 22.53	תשלום קבוע תשלום עבור גודל חיבור בKVA (0x0) סה"כ מע"מ 18.00%	ת.ד 274
₪ 0.00		
₪ 345.57		
₪ 62.20		
₪ 407.78	סה"כ לתשלום	כולל מע"מ

הסטוריית צריכה בקוט"ש





08/04/25 תאריך הפקה:
 31/03/25 תאריך קריאה נוכחית:
 01/03/25 תאריך קריאה קודמת:

שם דייר: גולדפרב רון וקרן - 2131B
 שם אתר: קיבוץ להבות חביבה

לקוח/ה נכבד/ה, אנו מתכבדים להגיש את חישוב צריכת החשמל לתקופה 01/03/25 - 31/03/25:

גולדפרב רון וקרן - 1 - 2131B - (0x0)81025243

סה"כ לתשלום	מחיר לקוט"ש בא"ג	סה"כ צריכה בקוט"ש	קריאה נוכחית	קריאה קודמת	סוג צריכה	סוג תעריף
			31/03/25	01/03/25	פרטי חשבון עבור תאריכים:	
₪ 554.00	54.25	1,021.20	184,443.11	183,421.91		767

סה"כ לדייר:

שיא ביקוש	סה"כ
7.31	1,021.20
	₪ 554.00

₪ 22.53	תשלום קבוע תשלום עבור גודל חיבור בKVA (0x0) סה"כ מע"מ 18.00%	ת.ד 356
₪ 0.00		
₪ 576.53		
₪ 103.78		
₪ 680.31	סה"כ לתשלום	כולל מע"מ

הסטוריית צריכה בקוט"ש





08/04/25 תאריך הפקה:
 31/03/25 תאריך קריאה נוכחית:
 01/03/25 תאריך קריאה קודמת:

שם דייר: גונן אסף והילה - 3472K
 שם אתר: קיבוץ להבות חביבה

לקוח/ה נכבד/ה, אנו מתכבדים להגיש את חישוב צריכת החשמל לתקופה 01/03/25 - 31/03/25:

גונן אסף והילה - 1 - (0x0)81025391 - 3472K

סוג תעריף	סוג צריכה	קריאה קודמת	קריאה נוכחית	סה"כ צריכה בקוט"ש	מחיר לקוט"ש בא"ג	סה"כ לתשלום
פרטי חשבון עבור תאריכים:		01/03/25	31/03/25			
767		132,017.06	132,932.06	915.00	54.25	496.39 ₪

סה"כ לדייר:

שיא ביקוש	סה"כ
10.15	915.00
	496.39 ₪

22.53 ₪	תשלום קבוע תשלום עבור גודל חיבור בKVA (0x0) סה"כ מע"מ 18.00%	ת.ד 244
0.00 ₪		
518.92 ₪		
93.41 ₪	סה"כ לתשלום	כולל מע"מ
612.33 ₪		

הסטוריית צריכה בקוט"ש



08/04/25 תאריך הפקה:
 31/03/25 תאריך קריאה נוכחית:
 01/03/25 תאריך קריאה קודמת:

שם דייר: גורבטוב אלכס וגנה - 3592B
 שם אתר: קיבוץ להבות חביבה

לקוח/ה נכבד/ה, אנו מתכבדים להגיש את חישוב צריכת החשמל לתקופה 01/03/25 - 31/03/25:

גורבטוב אלכס וגנה - 1 - (0x0)81026098 - 3592B

סוג תעריף	סוג צריכה	קריאה קודמת	קריאה נוכחית	סה"כ צריכה בקוט"ש	מחיר לקוט"ש בא"ג	סה"כ לתשלום
פרטי חשבון עבור תאריכים:		01/03/25	31/03/25			
767		60,513.61	60,720.12	206.51	54.25	112.03 ₪

סה"כ לדייר:

שיא ביקוש	סה"כ
5.31	206.51
	112.03 ₪

22.53 ₪	תשלום קבוע תשלום עבור גודל חיבור בKVA (0x0) סה"כ מע"מ 18.00%	ת.ד 363
0.00 ₪		
134.56 ₪		
24.22 ₪		
158.78 ₪	סה"כ לתשלום	כולל מע"מ

הסטוריית צריכה בקוט"ש





08/04/25 תאריך הפקה:
 31/03/25 תאריך קריאה נוכחית:
 01/03/25 תאריך קריאה קודמת:

שם דייר: גל אוהד - 3712B
 שם אתר: קיבוץ להבות חביבה

לקוח/ה נכבד/ה, אנו מתכבדים להגיש את חישוב צריכת החשמל לתקופה 01/03/25 - 31/03/25:

גל אוהד - 1 - 81025656 (0x0) - 3712B

סה"כ לתשלום	מחיר לקוט"ש בא"ג	סה"כ צריכה בקוט"ש	קריאה נוכחית	קריאה קודמת	סוג צריכה	סוג תעריף
			31/03/25	01/03/25	פרטי חשבון עבור תאריכים:	
272.77 ₪	54.25	502.80	89,284.60	88,781.80		767

סה"כ לדייר:

שיא ביקוש	סה"כ
6.71	502.80
	272.77 ₪

22.53 ₪	תשלום קבוע תשלום עבור גודל חיבור בKVA (0x0) סה"כ מע"מ 18.00%	ת.ד. 450
0.00 ₪		
295.30 ₪		
53.15 ₪		
348.45 ₪	סה"כ לתשלום	כולל מע"מ

הסטוריית צריכה בקוט"ש



08/04/25 תאריך הפקה:
 31/03/25 תאריך קריאה נוכחית:
 01/03/25 תאריך קריאה קודמת:

שם דייר: גל יונה ומיכה - 3162K
 שם אתר: קיבוץ להבות חביבה

לקוח/ה נכבד/ה, אנו מתכבדים להגיש את חישוב צריכת החשמל לתקופה 01/03/25 - 31/03/25:

גל יונה ומיכה - 1 - 81025949(0x0) - 3162K

סה"כ לתשלום	מחיר לקוט"ש בא"ג	סה"כ צריכה בקוט"ש	קריאה נוכחית	קריאה קודמת	סוג צריכה	סוג תעריף
			31/03/25	01/03/25	פרטי חשבון עבור תאריכים:	
255.90 ₪	54.25	471.70	95,394.40	94,922.70		757

סה"כ לדייר:

שיא ביקוש	סה"כ
5.22	471.70
	255.90 ₪

21.18 ₪	תשלום קבוע תשלום עבור גודל חיבור בKVA (0x0) סה"כ מע"מ 18.00%	ת.ד 422
0.00 ₪		
277.08 ₪		
49.87 ₪		
326.95 ₪	סה"כ לתשלום	כולל מע"מ

הסטוריית צריכה בקוט"ש



08/04/25 תאריך הפקה:
 31/03/25 תאריך קריאה נוכחית:
 01/03/25 תאריך קריאה קודמת:

שם דייר: גלברג (סובול) גדי והילה - 2121K
 שם אתר: קיבוץ להבות חביבה

לקוח/ה נכבד/ה, אנו מתכבדים להגיש את חישוב צריכת החשמל לתקופה 01/03/25 - 31/03/25:

גלברג (סובול) גדי והילה - 1 - 81025755(0x0) - 2121K

סוג תעריף	סוג צריכה	קריאה קודמת	קריאה נוכחית	סה"כ צריכה בקוט"ש	מחיר לקוט"ש בא"ג	סה"כ לתשלום
פרטי חשבון עבור תאריכים:			01/03/25	31/03/25		
767		88,636.98	89,533.15	896.17	54.25	486.17 ₪

סה"כ לדייר:

שיא ביקוש	סה"כ
7.10	896.17
	486.17 ₪

22.53 ₪	תשלום קבוע תשלום עבור גודל חיבור בKVA (0x0) סה"כ מע"מ 18.00%	ת.ד 35
0.00 ₪		
508.70 ₪		
91.57 ₪	סה"כ לתשלום	כולל מע"מ
600.27 ₪		

הסטוריית צריכה בקוט"ש



08/04/25 תאריך הפקה:
 31/03/25 תאריך קריאה נוכחית:
 01/03/25 תאריך קריאה קודמת:

שם דייר: גלוצר אורלי - 3131K
 שם אתר: קיבוץ להבות חביבה

לקוח/ה נכבד/ה, אנו מתכבדים להגיש את חישוב צריכת החשמל לתקופה 01/03/25 - 31/03/25:

גלוצר אורלי - 1 - (0x0)81025200 - 3131K

סוג תעריף	סוג צריכה	קריאה קודמת	קריאה נוכחית	סה"כ צריכה בקוט"ש	מחיר לקוט"ש בא"ג	סה"כ לתשלום
פרטי חשבון עבור תאריכים:		01/03/25	31/03/25			
757		50,655.41	51,501.03	845.62	54.25	458.75 ₪

סה"כ לדייר:

שיא ביקוש	סה"כ
6.58	845.62
	458.75 ₪

21.18 ₪	תשלום קבוע תשלום עבור גודל חיבור בKVA (0x0) סה"כ מע"מ 18.00%	ת.ד 348
0.00 ₪		
479.93 ₪		
86.39 ₪		
566.32 ₪	סה"כ לתשלום	כולל מע"מ

הסטוריית צריכה בקוט"ש



08/04/25 תאריך הפקה:
 31/03/25 תאריך קריאה נוכחית:
 01/03/25 תאריך קריאה קודמת:

שם דייר: גלנטי יעל ואיזיק - 2722A
 שם אתר: קיבוץ להבות חביבה

לקוח/ה נכבד/ה, אנו מתכבדים להגיש את חישוב צריכת החשמל לתקופה 01/03/25 - 31/03/25:

גלנטי יעל ואיזיק - 1 - 2722A - (0x0)81025712

סוג תעריף	סוג צריכה	קריאה קודמת	קריאה נוכחית	סה"כ צריכה בקוט"ש	מחיר לקוט"ש בא"ג	סה"כ לתשלום
פרטי חשבון עבור תאריכים:		01/03/25	31/03/25			
767		71,578.77	72,460.21	881.45	54.25	478.18 ₪

סה"כ לדייר:

שיא ביקוש	סה"כ
7.88	881.45
	478.18 ₪

22.53 ₪	תשלום קבוע	
0.00 ₪	תשלום עבור גודל חיבור בKVA (0x0)	
500.71 ₪	סה"כ	
90.13 ₪	מע"מ 18.00%	
590.84 ₪	סה"כ לתשלום	כולל מע"מ

הסטוריית צריכה בקוט"ש

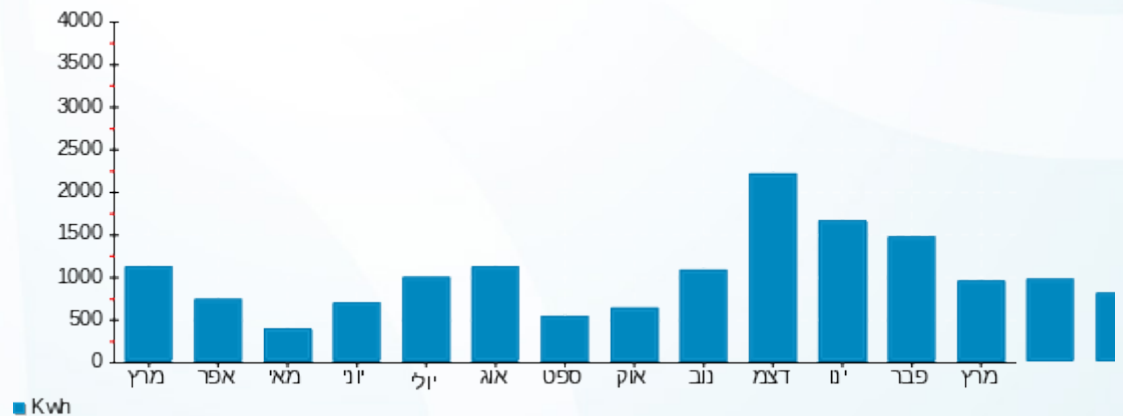

08/04/25 תאריך הפקה:
 31/03/25 תאריך קריאה נוכחית:
 01/03/25 תאריך קריאה קודמת:

שם דייר: גלפרין עומרי ואורית (סלטו עמית) - 2041B
 שם אתר: קיבוץ להבות חביבה

לקוח/ה נכבד/ה, אנו מתכבדים להגיש את חישוב צריכת החשמל לתקופה 01/03/25 - 31/03/25:

גלפרין עומרי ואורית (סלטו עמית) - 1 - 81025911(0x0) - 2041B

סוג תעריף	סוג צריכה	קריאה קודמת	קריאה נוכחית	סה"כ צריכה בקוט"ש	מחיר לקוט"ש בא"ג	סה"כ לתשלום
פרטי חשבון עבור תאריכים:		01/03/25	31/03/25			
767		130,159.48	130,986.21	826.72	54.25	448.50 ₪

סה"כ לדייר:

שיא ביקוש	סה"כ
8.14	826.72
	448.50 ₪

ת.ד 3	תשלום קבוע	תשלום עבור גודל חיבור בKVA (0x0)	סה"כ	מע"מ 18.00%	סה"כ לתשלום	כולל מע"מ
	22.53 ₪		471.03 ₪	84.79 ₪	555.81 ₪	
	0.00 ₪					

הסטוריית צריכה בקוט"ש

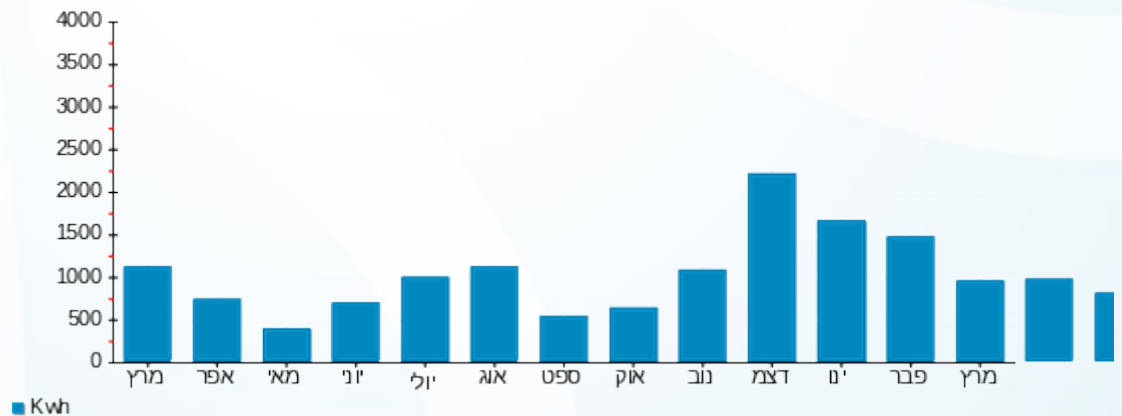

08/04/25 תאריך הפקה:
 31/03/25 תאריך קריאה נוכחית:
 01/03/25 תאריך קריאה קודמת:

שם דייר: גלפרין ערן ומיה - 3061K
 שם אתר: קיבוץ להבות חביבה

לקוח/ה נכבד/ה, אנו מתכבדים להגיש את חישוב צריכת החשמל לתקופה 01/03/25 - 31/03/25:

גלפרין ערן ומיה - 1 - 3061K - (0x0)81026439

סה"כ לתשלום	מחיר לקוט"ש בא"ג	סה"כ צריכה בקוט"ש	קריאה נוכחית	קריאה קודמת	סוג צריכה	סוג תעריף
			31/03/25	01/03/25		פרטי חשבון עבור תאריכים:
₪ 658.10	54.25	1,213.10	156,064.89	154,851.79		767

סה"כ לדייר:

שיא ביקוש	סה"כ
8.42	1,213.10
	₪ 658.10

₪ 22.53	תשלום קבוע תשלום עבור גודל חיבור בKVA (0x0) סה"כ מע"מ 18.00%	ת.ד 419
₪ 0.00		
₪ 680.63		
₪ 122.51		
₪ 803.15	סה"כ לתשלום	כולל מע"מ

הסטוריית צריכה בקוט"ש





08/04/25 תאריך הפקה:
 31/03/25 תאריך קריאה נוכחית:
 01/03/25 תאריך קריאה קודמת:

שם דייר: גרי דוד ועינבר - 3691B
 שם אתר: קיבוץ להבות חביבה

לקוח/ה נכבד/ה, אנו מתכבדים להגיש את חישוב צריכת החשמל לתקופה 01/03/25 - 31/03/25:

גרי דוד ועינבר - 1 - (0x0)81025307 - 3691B

סוג תעריף	סוג צריכה	קריאה קודמת	קריאה נוכחית	סה"כ צריכה בקוט"ש	מחיר לקוט"ש בא"ג	סה"כ לתשלום
פרטי חשבון עבור תאריכים:		01/03/25	31/03/25			
767		117,306.39	118,152.50	846.12	54.25	459.02 ₪

סה"כ לדייר:

שיא ביקוש	סה"כ
8.72	846.12
	459.02 ₪

22.53 ₪	תשלום קבוע תשלום עבור גודל חיבור בKVA (0x0) סה"כ מע"מ 18.00%	ת.ד 51
0.00 ₪		
481.55 ₪		
86.68 ₪		
568.23 ₪	סה"כ לתשלום	כולל מע"מ

הסטוריית צריכה בקוט"ש

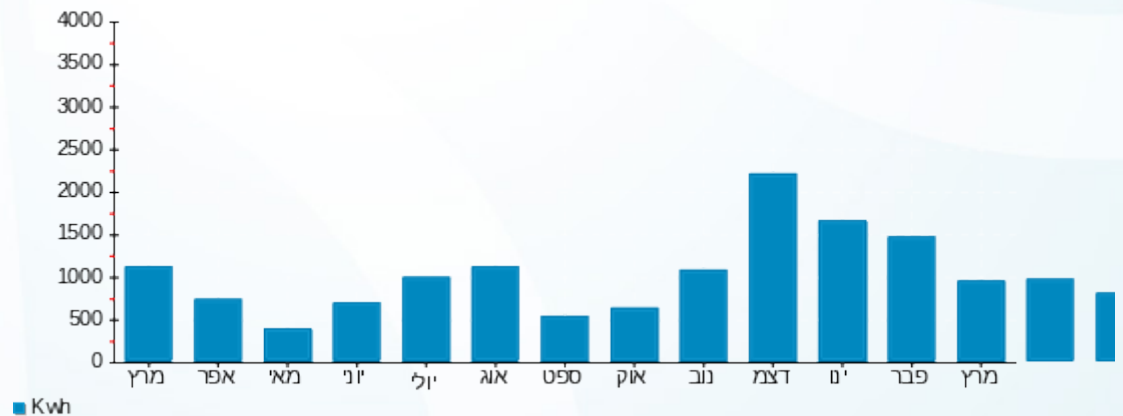



08/04/25 תאריך הפקה:
 31/03/25 תאריך קריאה נוכחי:
 01/03/25 תאריך קריאה קודמת:

שם דייר: גרימברג גלעד ומרים - 3261K
 שם אתר: קיבוץ להבות חביבה

לקוח/ה נכבד/ה, אנו מתכבדים להגיש את חישוב צריכת החשמל לתקופה 01/03/25 - 31/03/25:

גרימברג גלעד ומרים - 1 - 3261K - (0x0)81026137

סה"כ לתשלום	מחיר לקוט"ש בא"ג	סה"כ צריכה בקוט"ש	קריאה נוכחית	קריאה קודמת	סוג צריכה	סוג תעריף
			31/03/25	01/03/25		פרטי חשבון עבור תאריכים:
₪ 37.37	42.18	88.61	18,134.24	18,045.64	פסגה	777
₪ 0.00	0.00	77.33	12,540.94	12,463.60	גבע	778
₪ 74.27	37.80	196.49	31,994.41	31,797.92	שפל	779

סה"כ לדייר:

שיא ביקוש	סה"כ	שפל	גבע	פסגה	סה"כ צריכה
4.91	362.43	196.49	77.33	88.61	סה"כ לתשלום
	₪ 111.65	₪ 74.27	₪ 0.00	₪ 37.37	

₪ 40.74	תשלום קבוע	ת.ד. 326
₪ 0.00	תשלום עבור גודל חיבור בKVA (0x0)	
₪ 152.39	סה"כ	
₪ 27.43	מע"מ 18.00%	
₪ 179.82	סה"כ לתשלום	כולל מע"מ

הסטוריית צריכה בקוט"ש



08/04/25 תאריך הפקה:
 31/03/25 תאריך קריאה נוכחית:
 01/03/25 תאריך קריאה קודמת:

שם דייר: גרימברג נועם ואתי - 2821A
 שם אתר: קיבוץ להבות חביבה

לקוח/ה נכבד/ה, אנו מתכבדים להגיש את חישוב צריכת החשמל לתקופה 01/03/25 - 31/03/25:

גרימברג נועם ואתי - 1 - 2821A - (0x0)81025486

סוג תעריף	סוג צריכה	קריאה קודמת	קריאה נוכחית	סה"כ צריכה בקוט"ש	מחיר לקוט"ש בא"ג	סה"כ לתשלום
פרטי חשבון עבור תאריכים:		01/03/25	31/03/25			
767		90,422.35	91,781.74	1,359.39	54.25	737.47 ₪

סה"כ לדייר:

שיא ביקוש	סה"כ
9.46	1,359.39
	737.47 ₪

22.53 ₪	תשלום קבוע	
0.00 ₪	תשלום עבור גודל חיבור ב-KVA (0x0)	
760.00 ₪	סה"כ	
136.80 ₪	מע"מ 18.00%	
896.80 ₪	סה"כ לתשלום	כולל מע"מ

הסטוריית צריכה בקוט"ש

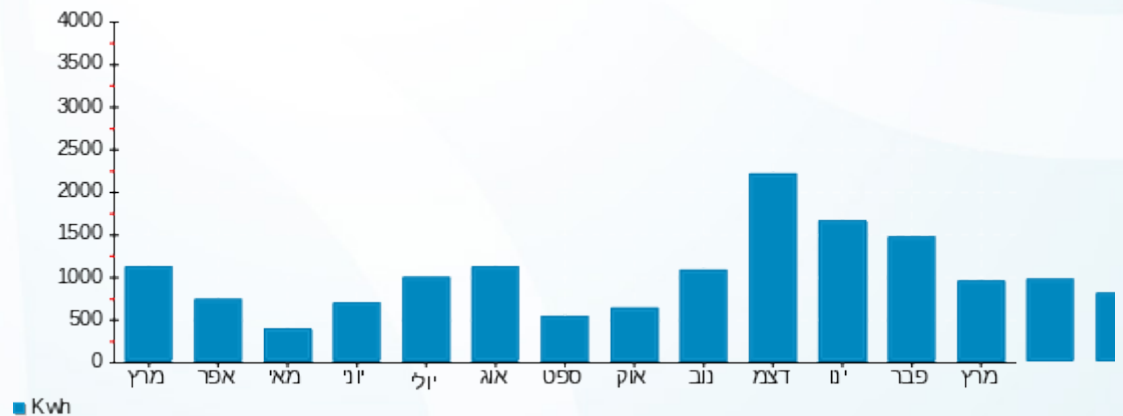



08/04/25 תאריך הפקה:
 31/03/25 תאריך קריאה נוכחית:
 01/03/25 תאריך קריאה קודמת:

שם דייר: גרינוולד אייל - 3571B
 שם אתר: קיבוץ להבות חביבה

לקוח/ה נכבד/ה, אנו מתכבדים להגיש את חישוב צריכת החשמל לתקופה 01/03/25 - 31/03/25:

גרינוולד אייל - 1 - 81025311(0x0) - 3571B

סה"כ לתשלום	מחיר לקוט"ש בא"ג	סה"כ צריכה בקוט"ש	קריאה נוכחית	קריאה קודמת	סוג צריכה	סוג תעריף
			31/03/25	01/03/25	פרטי חשבון עבור תאריכים:	
149.23 ₪	54.25	275.07	45,814.16	45,539.08		757

סה"כ לדייר:

שיא ביקוש	סה"כ
3.25	275.07
	149.23 ₪

21.18 ₪	תשלום קבוע תשלום עבור גודל חיבור בKVA (0x0) סה"כ מע"מ 18.00%	ת.ד 34
0.00 ₪		
170.41 ₪		
30.67 ₪		
201.08 ₪	סה"כ לתשלום	כולל מע"מ

הסטוריית צריכה בקוט"ש



08/04/25 תאריך הפקה:
 31/03/25 תאריך קריאה נוכחית:
 01/03/25 תאריך קריאה קודמת:

שם דייר: גרינוולד ליאור ונטלי - 2202B
 שם אתר: קיבוץ להבות חביבה

לקוח/ה נכבד/ה, אנו מתכבדים להגיש את חישוב צריכת החשמל לתקופה 01/03/25 - 31/03/25:

גרינוולד ליאור ונטלי - 1 - 81024455 (0x0) - 2202B

סוג תעריף	סוג צריכה	קריאה קודמת	קריאה נוכחית	סה"כ צריכה בקוט"ש	מחיר לקוט"ש בא"ג	סה"כ לתשלום
פרטי חשבון עבור תאריכים:		01/03/25	31/03/25			
767		80,829.30	82,259.77	1,430.47	54.25	776.03 ₪

סה"כ לדייר:

שיא ביקוש	סה"כ
16.10	1,430.47
	776.03 ₪

22.53 ₪	תשלום קבוע	
0.00 ₪	תשלום עבור גודל חיבור בKVA (0x0)	
798.56 ₪	סה"כ	
143.74 ₪	מע"מ 18.00%	
942.30 ₪	סה"כ לתשלום	כולל מע"מ

הסטוריית צריכה בקוט"ש





08/04/25 תאריך הפקה:
 31/03/25 תאריך קריאה נוכחית:
 01/03/25 תאריך קריאה קודמת:

שם דייר: גרינוולד צילה - 3241K
 שם אתר: קיבוץ להבות חביבה

לקוח/ה נכבד/ה, אנו מתכבדים להגיש את חישוב צריכת החשמל לתקופה 01/03/25 - 31/03/25:

גרינוולד צילה - 1 - 3241K - (0x0)81026424

סה"כ לתשלום	מחיר לקוט"ש בא"ג	סה"כ צריכה בקוט"ש	קריאה נוכחית	קריאה קודמת	סוג צריכה	סוג תעריף
			31/03/25	01/03/25	פרטי חשבון עבור תאריכים:	
285.99 ₪	54.25	527.17	93,492.95	92,965.78		767

סה"כ לדייר:

שיא ביקוש	סה"כ
4.84	527.17
	285.99 ₪

22.53 ₪	תשלום קבוע תשלום עבור גודל חיבור בKVA (0x0) סה"כ מע"מ 18.00%	ת.ד 306
0.00 ₪		
308.52 ₪		
55.53 ₪		
364.06 ₪	סה"כ לתשלום	כולל מע"מ

הסטוריית צריכה בקוט"ש





08/04/25

תאריך הפקה:

שם דייר: דואר בר - 2651B
שם אתר: קיבוץ להבות חביבה

31/03/25

תאריך קריאה נוכחית:

01/03/25

תאריך קריאה קודמת:

לקוח/ה נכבד/ה, אנו מתכבדים להגיש את חישוב צריכת החשמל לתקופה 01/03/25 - 31/03/25:

דואר בר - 1 - 2651B - (0x0)81025279

סה"כ לתשלום	מחיר לקוט"ש בא"ג	סה"כ צריכה בקוט"ש	קריאה נוכחית	קריאה קודמת	סוג צריכה	סוג תעריף
			31/03/25	01/03/25	פרטי חשבון עבור תאריכים:	
₪ 673.11	54.25	1,240.76	81,800.94	80,560.18		767

סה"כ לדייר:

שיא ביקוש	סה"כ
10.19	1,240.76
	₪ 673.11

₪ 22.53	תשלום קבוע	
₪ 0.00	תשלום עבור גודל חיבור בKVA (0x0)	
₪ 695.64	סה"כ	
₪ 125.22	מע"מ 18.00%	
₪ 820.86	סה"כ לתשלום	כולל מע"מ

הסטוריית צריכה בקוט"ש

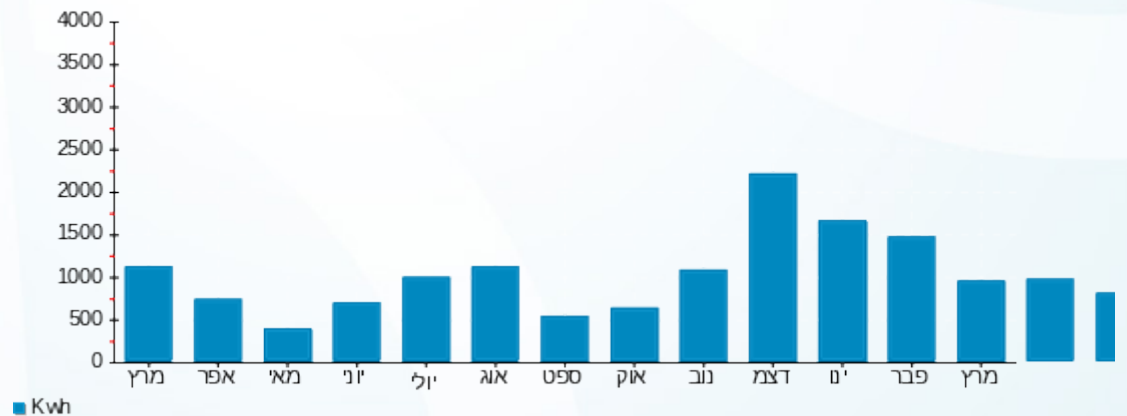



08/04/25 תאריך הפקה:
 31/03/25 תאריך קריאה נוכחית:
 01/03/25 תאריך קריאה קודמת:

שם דייר: דואר דני ובלי - 3442K
 שם אתר: קיבוץ להבות חביבה

לקוח/ה נכבד/ה, אנו מתכבדים להגיש את חישוב צריכת החשמל לתקופה 01/03/25 - 31/03/25:

דואר דני ובלי - 1 - (0x0)81025648 - 3442K

סוג תעריף	סוג צריכה	קריאה קודמת	קריאה נוכחית	סה"כ צריכה בקוט"ש	מחיר לקוט"ש בא"ג	סה"כ לתשלום
פרטי חשבון עבור תאריכים:			01/03/25	31/03/25		
777	פסגה	0.81	0.81	0.002	42.18	0.00 ₪
778	גבע	0.21	0.21	0.00	0.00	0.00 ₪
779	שפל	0.64	0.64	0.002	37.80	0.00 ₪

דואר דני - 2 - (0x0)81025648

סוג תעריף	סוג צריכה	קריאה קודמת	קריאה נוכחית	סה"כ צריכה בקוט"ש	מחיר לקוט"ש בא"ג	סה"כ לתשלום
פרטי חשבון עבור תאריכים:			01/03/25	31/03/25		
777	פסגה	551.61	551.61	0.00	42.18	0.00 ₪
778	גבע	563.87	563.87	0.00	0.00	0.00 ₪
779	שפל	806.08	806.08	0.00	37.80	0.00 ₪

דואר דני ובלי - 3 - 3442K - (0x0)81025648

סוג תעריף	סוג צריכה	קריאה קודמת	קריאה נוכחית	סה"כ צריכה בקוט"ש	מחיר לקוט"ש בא"ג	סה"כ לתשלום
פרטי חשבון עבור תאריכים:			01/03/25	31/03/25		
777	פסגה	2,180.51	2,341.96	161.45	42.18	68.10 ₪
778	גבע	1,495.57	1,601.25	105.67	0.00	0.00 ₪
779	שפל	2,705.34	2,814.20	108.86	37.80	41.15 ₪

סה"כ לדייר:

פסגה	גבע	שפל	סה"כ	שיא ביקוש
161.45	105.67	108.86	375.98	
68.10 ₪	0.00 ₪	41.15 ₪	109.25 ₪	

סה"כ צריכה
 סה"כ לתשלום

409 ת.ד.	תשלום קבוע	40.74 ₪
	תשלום עבור גודל חיבור בKVA (0x0)	0.00 ₪
	סה"כ	149.99 ₪
	מע"מ 18.00%	27.00 ₪
כולל מע"מ	סה"כ לתשלום	176.99 ₪





הסטוריית צריכה בקוט"ש



■ Kwh



08/04/25 תאריך הפקה:
 31/03/25 תאריך קריאה נוכחית:
 01/03/25 תאריך קריאה קודמת:

שם דייר: דואר דרוור - 3531B
 שם אתר: קיבוץ להבות חביבה

לקוח/ה נכבד/ה, אנו מתכבדים להגיש את חישוב צריכת החשמל לתקופה 01/03/25 - 31/03/25:

דואר דרוור - 1 - 81025772 (0x0) - 3531B

סוג תעריף	סוג צריכה	קריאה קודמת	קריאה נוכחית	סה"כ צריכה בקוט"ש	מחיר לקוט"ש בא"ג	סה"כ לתשלום
פרטי חשבון עבור תאריכים:		01/03/25	31/03/25			
757		108,218.01	109,286.37	1,068.37	54.25	579.59 ₪

סה"כ לדייר:

שיא ביקוש	סה"כ
7.48	1,068.37
	579.59 ₪

21.18 ₪	תשלום קבוע תשלום עבור גודל חיבור בKVA (0x0) סה"כ מע"מ 18.00%	ת.ד 56
0.00 ₪		
600.77 ₪		
108.14 ₪		
708.91 ₪	סה"כ לתשלום	כולל מע"מ

הסטוריית צריכה בקוט"ש





08/04/25 תאריך הפקה:
 31/03/25 תאריך קריאה נוכחית:
 01/03/25 תאריך קריאה קודמת:

שם דייר: דוד יוני - 2621B
 שם אתר: קיבוץ להבות חביבה

לקוח/ה נכבד/ה, אנו מתכבדים להגיש את חישוב צריכת החשמל לתקופה 01/03/25 - 31/03/25:

דוד יוני - 1 - (0x0)81024677 - 2621B

סוג תעריף	סוג צריכה	קריאה קודמת	קריאה נוכחית	סה"כ צריכה בקוט"ש	מחיר לקוט"ש בא"ג	סה"כ לתשלום
			31/03/25	01/03/25	פרטי חשבון עבור תאריכים:	
767		49,396.49	49,835.11	438.62	54.25	237.95 ₪

סה"כ לדייר:

שיא ביקוש	סה"כ
5.76	438.62
	237.95 ₪

22.53 ₪	תשלום קבוע תשלום עבור גודל חיבור בKVA (0x0) סה"כ מע"מ 18.00%	כולל מע"מ
0.00 ₪		
260.48 ₪		
46.89 ₪		
307.37 ₪	סה"כ לתשלום	

הסטוריית צריכה בקוט"ש

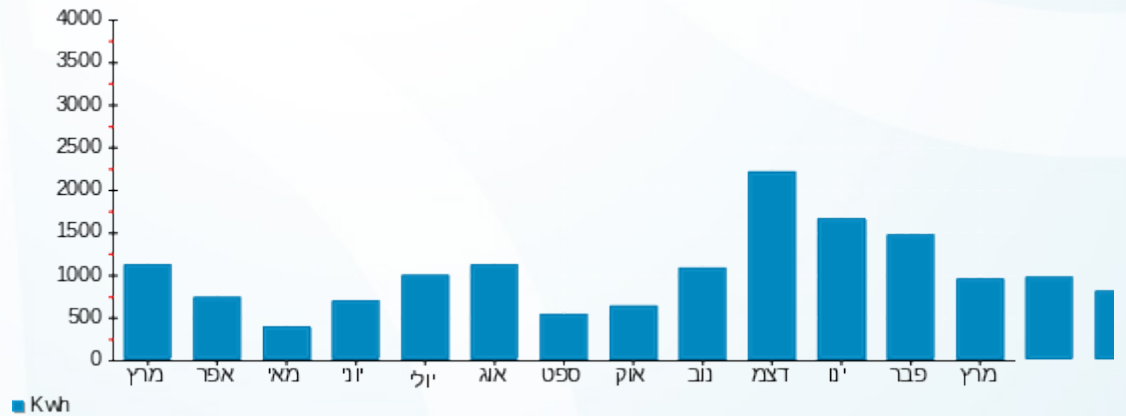



08/04/25 תאריך הפקה:
 31/03/25 תאריך קריאה נוכחית:
 01/03/25 תאריך קריאה קודמת:

שם דייר: דורפמן דורית וראובן - 5031K
 שם אתר: קיבוץ להבות חביבה

לקוח/ה נכבד/ה, אנו מתכבדים להגיש את חישוב צריכת החשמל לתקופה 01/03/25 - 31/03/25:

דורפמן דורית וראובן - 1 - 5031K - (0x0)81025208

סה"כ לתשלום	מחיר לקוט"ש בא"ג	סה"כ צריכה בקוט"ש	קריאה נוכחית	קריאה קודמת	סוג צריכה	סוג תעריף
			31/03/25	01/03/25	פרטי חשבון עבור תאריכים:	
₪ 541.05	54.25	997.33	129,096.34	128,099.01		767

סה"כ לדייר:

שיא ביקוש	סה"כ
8.79	997.33
	₪ 541.05

₪ 22.53	תשלום קבוע תשלום עבור גודל חיבור בKVA (0x0) סה"כ מע"מ 18.00%	ת.ד 350
₪ 0.00		
₪ 563.58		
₪ 101.44		
₪ 665.03	סה"כ לתשלום	כולל מע"מ

הסטוריית צריכה בקוט"ש



08/04/25 תאריך הפקדה:
 31/03/25 תאריך קריאה נוכחית:
 01/03/25 תאריך קריאה קודמת:

שם דייר: דורפמן עדי (קזס סילביה) - 3591B
 שם אתר: קיבוץ להבות חביבה

לקוח/ה נכבד/ה, אנו מתכבדים להגיש את חישוב צריכת החשמל לתקופה 01/03/25 - 31/03/25:

דורפמן עדי (קזס סילביה) - 1 - 70038511 (3x40) - 3591B

סוג תעריף	סוג צריכה	קריאה קודמת	קריאה נוכחית	סה"כ צריכה בקוט"ש	מחיר לקוט"ש בא"ג	סה"כ לתשלום
פרטי חשבון עבור תאריכים:		01/03/25	31/03/25			
767		11,642.62	17,219.15	5,576.54	54.25	3,025.27 ₪

סה"כ לדייר:

שיא ביקוש	סה"כ
	5,576.54
	3,025.27 ₪

22.53 ₪	תשלום קבוע תשלום עבור גודל חיבור בKVA (3x40) סה"כ מע"מ 18.00%	364 ת.ד
8.30 ₪		
3,056.10 ₪		
550.10 ₪		
3,606.20 ₪	סה"כ לתשלום	כולל מע"מ

הסטוריית צריכה בקוט"ש



08/04/25 תאריך הפקה:
 31/03/25 תאריך קריאה נוכחית:
 01/03/25 תאריך קריאה קודמת:

שם דייר: דיאמנט אמיר ודבורה - 2061B
 שם אתר: קיבוץ להבות חביבה

לקוח/ה נכבד/ה, אנו מתכבדים להגיש את חישוב צריכת החשמל לתקופה 01/03/25 - 31/03/25:

דיאמנט אמיר ודבורה - 1 - 2061B - (0x0)81025720

סה"כ לתשלום	מחיר לקוט"ש בא"ג	סה"כ צריכה בקוט"ש	קריאה נוכחית	קריאה קודמת	סוג צריכה	סוג תעריף
			31/03/25	01/03/25	פרטי חשבון עבור תאריכים:	
₪ 695.24	54.25	1,281.55	114,186.87	112,905.33		767

סה"כ לדייר:

שיא ביקוש	סה"כ
14.31	1,281.55
	₪ 695.24

₪ 22.53	תשלום קבוע תשלום עבור גודל חיבור בKVA (0x0) סה"כ מע"מ 18.00%	ת.ד 256
₪ 0.00		
₪ 717.77		
₪ 129.20		
₪ 846.97	סה"כ לתשלום	כולל מע"מ

הסטוריית צריכה בקוט"ש





08/04/25 תאריך הפקה:
 31/03/25 תאריך קריאה נוכחית:
 01/03/25 תאריך קריאה קודמת:

שם דייר: דיטל ליאור ומיכל - 2172K
 שם אתר: קיבוץ להבות חביבה

לקוח/ה נכבד/ה, אנו מתכבדים להגיש את חישוב צריכת החשמל לתקופה 01/03/25 - 31/03/25:

דיטל ליאור ומיכל - 1 - 2172K - (0x0)81025628

סוג תעריף	סוג צריכה	קריאה קודמת	קריאה נוכחית	סה"כ צריכה בקוט"ש	מחיר לקוט"ש בא"ג	סה"כ לתשלום
פרטי חשבון עבור תאריכים:		01/03/25	31/03/25			
767		170,753.87	171,929.35	1,175.48	54.25	637.70 ₪

סה"כ לדייר:

סה"כ	שיא ביקוש
1,175.48	7.56
637.70 ₪	

ת.ד 428	תשלום קבוע	22.53 ₪
	תשלום עבור גודל חיבור בKVA (0x0)	0.00 ₪
	סה"כ	660.23 ₪
	מע"מ 18.00%	118.84 ₪
כולל מע"מ	סה"כ לתשלום	779.07 ₪

הסטוריית צריכה בקוט"ש



08/04/25 תאריך הפקה:
 31/03/25 תאריך קריאה נוכחית:
 01/03/25 תאריך קריאה קודמת:

שם דייר: דנישבסקי שירלי יוני - 7042A
 שם אתר: קיבוץ להבות חביבה

לקוח/ה נכבד/ה, אנו מתכבדים להגיש את חישוב צריכת החשמל לתקופה 01/03/25 - 31/03/25:

בדיקה - 1 - 2381A - (0x0)81025651

סה"כ לתשלום	מחיר לקוט"ש בא"ג	סה"כ צריכה בקוט"ש	קריאה נוכחית	קריאה קודמת	סוג צריכה	סוג תעריף
			31/03/25	01/03/25	פרטי חשבון עבור תאריכים:	
1,485.16 ₪	54.25	2,737.63	135,239.76	132,502.13		767

סה"כ לדייר:

שיא ביקוש	סה"כ
24.90	2,737.63
	1,485.16 ₪

22.53 ₪	תשלום קבוע תשלום עבור גודל חיבור בKVA (0x0) סה"כ מע"מ 18.00%	כולל מע"מ
0.00 ₪		
1,507.69 ₪		
271.39 ₪		
1,779.08 ₪	סה"כ לתשלום	

הסטוריית צריכה בקוט"ש



08/04/25 תאריך הפקה:
 31/03/25 תאריך קריאה נוכחית:
 01/03/25 תאריך קריאה קודמת:

שם דייר: דנצינגר בלומה - 3292K
 שם אתר: קיבוץ להבות חביבה

לקוח/ה נכבד/ה, אנו מתכבדים להגיש את חישוב צריכת החשמל לתקופה 01/03/25 - 31/03/25:

דנצינגר בלומה - 1 - 81025917 (0x0) - 3292K

סוג תעריף	סוג צריכה	קריאה קודמת	קריאה נוכחית	סה"כ צריכה בקוט"ש	מחיר לקוט"ש בא"ג	סה"כ לתשלום
פרטי חשבון עבור תאריכים:		01/03/25	31/03/25			
757		96,336.23	96,653.51	317.27	54.25	172.12 ₪

סה"כ לדייר:

שיא ביקוש	סה"כ
4.80	317.27
	172.12 ₪

21.18 ₪	תשלום קבוע תשלום עבור גודל חיבור בKVA (0x0) סה"כ מע"מ 18.00%	ת.ד 333
0.00 ₪		
193.30 ₪		
34.79 ₪		
228.10 ₪	סה"כ לתשלום	כולל מע"מ

הסטוריית צריכה בקוט"ש





08/04/25

תאריך הפקדה:

שם דייר: הדרי אלי - 2802A

31/03/25

תאריך קריאה נוכחית:

שם אתר: קיבוץ להבות חביבה

01/03/25

תאריך קריאה קודמת:

לקוח/ה נכבד/ה, אנו מתכבדים להגיש את חישוב צריכת החשמל לתקופה 01/03/25 - 31/03/25:

הדרי אלי - 1 - 2802A - (0x0)81025718

סוג תעריף	סוג צריכה	קריאה קודמת	קריאה נוכחית	סה"כ צריכה בקוט"ש	מחיר לקוט"ש בא"ג	סה"כ לתשלום
			31/03/25	01/03/25	פרטי חשבון עבור תאריכים:	
767		56,386.76	57,668.15	1,281.39	54.25	695.16 ₪

סה"כ לדייר:

שיא ביקוש	סה"כ
16.98	1,281.39
	695.16 ₪

22.53 ₪	תשלום קבוע תשלום עבור גודל חיבור בKVA (0x0) סה"כ מע"מ 18.00%	
0.00 ₪		
717.69 ₪		
129.18 ₪		
846.87 ₪	סה"כ לתשלום	כולל מע"מ

הסטוריית צריכה בקוט"ש

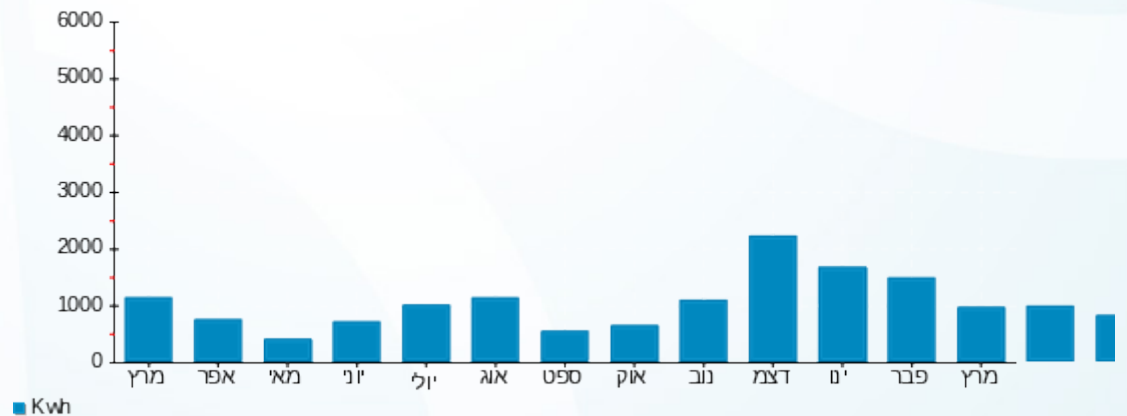

08/04/25 תאריך הפקה:
 31/03/25 תאריך קריאה נוכחית:
 01/03/25 תאריך קריאה קודמת:

שם דייר: הראל לילי - 3491K
 שם אתר: קיבוץ להבות חביבה

לקוח/ה נכבד/ה, אנו מתכבדים להגיש את חישוב צריכת החשמל לתקופה 01/03/25 - 31/03/25:

הראל לילי - 1 - 3491K - (0x0)81025799

סוג תעריף	סוג צריכה	קריאה קודמת	קריאה נוכחית	סה"כ צריכה בקוט"ש	מחיר לקוט"ש בא"ג	סה"כ לתשלום
פרטי חשבון עבור תאריכים:			01/03/25	31/03/25		
767		136,290.71	137,677.53	1,386.81	54.25	752.35 ₪

סה"כ לדייר:

שיא ביקוש	סה"כ
7.46	1,386.81
	752.35 ₪

22.53 ₪	תשלום קבוע תשלום עבור גודל חיבור בKVA (0x0) סה"כ מע"מ 18.00%	ת.ד 305
0.00 ₪		
774.88 ₪		
139.48 ₪		
914.35 ₪	סה"כ לתשלום	כולל מע"מ

הסטוריית צריכה בקוט"ש



08/04/25 תאריך הפקה:
 31/03/25 תאריך קריאה נוכחית:
 01/03/25 תאריך קריאה קודמת:

שם דייר: וזנר רינה דוחבני ראובן - 3722B
 שם אתר: קיבוץ להבות חביבה

לקוח/ה נכבד/ה, אנו מתכבדים להגיש את חישוב צריכת החשמל לתקופה 01/03/25 - 31/03/25:

וזנר רינה דוחבני ראובן - 1 - 81025255(0x0) - 3722B

סוג תעריף	סוג צריכה	קריאה קודמת	קריאה נוכחית	סה"כ צריכה בקוט"ש	מחיר לקוט"ש בא"ג	סה"כ לתשלום
פרטי חשבון עבור תאריכים:		01/03/25	31/03/25			
767		24,885.56	25,011.10	125.54	54.25	68.10 ₪

סה"כ לדייר:

שיא ביקוש	סה"כ
3.47	125.54
	68.10 ₪

22.53 ₪	תשלום קבוע תשלום עבור גודל חיבור בKVA (0x0) סה"כ מע"מ 18.00%	ת.ד 228
0.00 ₪		
90.63 ₪		
16.31 ₪		
106.95 ₪	סה"כ לתשלום	כולל מע"מ

הסטוריית צריכה בקוט"ש



08/04/25 תאריך הפקה:
 31/03/25 תאריך קריאה נוכחית:
 01/03/25 תאריך קריאה קודמת:

שם דייר: ויגודסקי יורם ואסתר - 2021B
 שם אתר: קיבוץ להבות חביבה

לקוח/ה נכבד/ה, אנו מתכבדים להגיש את חישוב צריכת החשמל לתקופה 01/03/25 - 31/03/25:

ויגודסקי יורם ואסתר - 1 - 81021738(0x0) - 2021B

סוג תעריף	סוג צריכה	קריאה קודמת	קריאה נוכחית	סה"כ צריכה בקוט"ש	מחיר לקוט"ש בא"ג	סה"כ לתשלום
			31/03/25	01/03/25	פרטי חשבון עבור תאריכים:	
767		41,266.80	41,750.79	483.99	54.25	262.57 ₪

סה"כ לדייר:

שיא ביקוש	סה"כ
6.68	483.99
	262.57 ₪

22.53 ₪	תשלום קבוע תשלום עבור גודל חיבור בKVA (0x0) סה"כ מע"מ 18.00%	כולל מע"מ
0.00 ₪		
285.10 ₪		
51.32 ₪	סה"כ לתשלום	336.41 ₪

הסטוריית צריכה בקוט"ש



08/04/25 תאריך הפקה:
 31/03/25 תאריך קריאה נוכחית:
 01/03/25 תאריך קריאה קודמת:

שם דייר: וינאפל שרון ודורון - 2392A
 שם אתר: קיבוץ להבות חביבה

לקוח/ה נכבד/ה, אנו מתכבדים להגיש את חישוב צריכת החשמל לתקופה 01/03/25 - 31/03/25:

וינאפל שרון ודורון - 1 - 81025625 (0x0) - 2392A

סוג תעריף	סוג צריכה	קריאה קודמת	קריאה נוכחית	סה"כ צריכה בקוט"ש	מחיר לקוט"ש בא"ג	סה"כ לתשלום
פרטי חשבון עבור תאריכים:		01/03/25	31/03/25			
767		206,171.95	207,561.82	1,389.87	54.25	754.00 ₪

סה"כ לדייר:

שיא ביקוש	סה"כ
11.60	1,389.87
	754.00 ₪

22.53 ₪	תשלום קבוע תשלום עבור גודל חיבור בKVA (0x0) סה"כ מע"מ 18.00%	ת.ד 382
0.00 ₪		
776.53 ₪		
139.78 ₪		
916.31 ₪	סה"כ לתשלום	כולל מע"מ

הסטוריית צריכה בקוט"ש



08/04/25 תאריך הפקה:
 31/03/25 תאריך קריאה נוכחית:
 01/03/25 תאריך קריאה קודמת:

שם דייר: ונדורב אנה - 3103K
 שם אתר: קיבוץ להבות חביבה

לקוח/ה נכבד/ה, אנו מתכבדים להגיש את חישוב צריכת החשמל לתקופה 01/03/25 - 31/03/25:

ונדרוב אנה - 1 - 81026596 (0x0) - 3103K

סוג תעריף	סוג צריכה	קריאה קודמת	קריאה נוכחית	סה"כ צריכה בקוט"ש	מחיר לקוט"ש בא"ג	סה"כ לתשלום
פרטי חשבון עבור תאריכים:		01/03/25	31/03/25			
757		117,150.21	120,415.20	3,264.99	54.25	1,771.26 ₪

סה"כ לדייר:

שיא ביקוש	סה"כ
11.60	3,264.99
	1,771.26 ₪

ת.ד 309	תשלום קבוע	21.18 ₪
	תשלום עבור גודל חיבור בKVA (0x0)	0.00 ₪
	סה"כ	1,792.44 ₪
	מע"מ 18.00%	322.64 ₪
כולל מע"מ	סה"כ לתשלום	2,115.08 ₪

הסטוריית צריכה בקוט"ש



08/04/25 תאריך הפקה:
 31/03/25 תאריך קריאה נוכחית:
 01/03/25 תאריך קריאה קודמת:

שם דייר: וסרמן זיוה ואיציק - 2062B
 שם אתר: קיבוץ להבות חביבה

לקוח/ה נכבד/ה, אנו מתכבדים להגיש את חישוב צריכת החשמל לתקופה 01/03/25 - 31/03/25:

וסרמן זיוה ואיציק - 1 - 2062B - (0x0)81025204

סה"כ לתשלום	מחיר לקוט"ש בא"ג	סה"כ צריכה בקוט"ש	קריאה נוכחית	קריאה קודמת	סוג צריכה	סוג תעריף
			31/03/25	01/03/25	פרטי חשבון עבור תאריכים:	
919.44 ₪	54.25	1,694.82	155,557.69	153,862.87		767

סה"כ לדייר:

שיא ביקוש	סה"כ
18.58	1,694.82
	919.44 ₪

22.53 ₪	תשלום קבוע תשלום עבור גודל חיבור בKVA (0x0) סה"כ מע"מ 18.00%	ת.ד 273
0.00 ₪		
941.97 ₪		
169.55 ₪		
1,111.53 ₪	סה"כ לתשלום	כולל מע"מ

הסטוריית צריכה בקוט"ש



08/04/25 תאריך הפקה:
 31/03/25 תאריך קריאה נוכחית:
 01/03/25 תאריך קריאה קודמת:

שם דייר: וקסלר ראובן - 3431K
 שם אתר: קיבוץ להבות חביבה

לקוח/ה נכבד/ה, אנו מתכבדים להגיש את חישוב צריכת החשמל לתקופה 01/03/25 - 31/03/25:

וקסלר ראובן - 1 - 81026165 (0x0) - 3431K

סוג תעריף	סוג צריכה	קריאה קודמת	קריאה נוכחית	סה"כ צריכה בקוט"ש	מחיר לקוט"ש בא"ג	סה"כ לתשלום
פרטי חשבון עבור תאריכים:		01/03/25	31/03/25			
767		186,080.56	187,178.69	1,098.13	54.25	595.74 ₪

סה"כ לדייר:

שיא ביקוש	סה"כ
9.82	1,098.13
	595.74 ₪

ת.ד 428	תשלום קבוע	22.53 ₪
	תשלום עבור גודל חיבור בKVA (0x0)	0.00 ₪
	סה"כ	618.27 ₪
	מע"מ 18.00%	111.29 ₪
כולל מע"מ	סה"כ לתשלום	729.55 ₪

הסטוריית צריכה בקוט"ש



08/04/25 תאריך הפקה:
 31/03/25 תאריך קריאה נוכחית:
 01/03/25 תאריך קריאה קודמת:

שם דייר: זילברשטיין (מידה) צאלה וליאור - 3611B
 שם אתר: קיבוץ להבות חביבה

לקוח/ה נכבד/ה, אנו מתכבדים להגיש את חישוב צריכת החשמל לתקופה 01/03/25 - 31/03/25:

זילברשטיין (מידה) צאלה וליאור - 1 - 81029736 (0x0) - 3611B

סוג תעריף	סוג צריכה	קריאה קודמת	קריאה נוכחית	סה"כ צריכה בקוט"ש	מחיר לקוט"ש בא"ג	סה"כ לתשלום
			31/03/25	01/03/25	פרטי חשבון עבור תאריכים:	
767		3,920.73	4,728.43	807.70	54.25	438.18 ₪

סה"כ לדייר:

שיא ביקוש	סה"כ
6.68	807.70
	438.18 ₪

22.53 ₪	תשלום קבוע תשלום עבור גודל חיבור בKVA (0x0) סה"כ מע"מ 18.00%	ת.ד 289
0.00 ₪		
460.71 ₪		
82.93 ₪		
543.63 ₪	סה"כ לתשלום	כולל מע"מ

הסטוריית צריכה בקוט"ש





08/04/25 תאריך הפקדה:
 31/03/25 תאריך קריאה נוכחית:
 01/03/25 תאריך קריאה קודמת:

שם דייר: זימאן שחר וגלית - 3601B
 שם אתר: קיבוץ להבות חביבה

לקוח/ה נכבד/ה, אנו מתכבדים להגיש את חישוב צריכת החשמל לתקופה 01/03/25 - 31/03/25:

זימאן שחר וגלית - 1 - 81025650 (0x0) - 3601B

סוג תעריף	סוג צריכה	קריאה קודמת	קריאה נוכחית	סה"כ צריכה בקוט"ש	מחיר לקוט"ש בא"ג	סה"כ לתשלום
			31/03/25	01/03/25	פרטי חשבון עבור תאריכים:	
767		163,585.91	164,850.22	1,264.31	54.25	685.89 ₪

סה"כ לדייר:

שיא ביקוש	סה"כ
9.63	1,264.31
	685.89 ₪

22.53 ₪	תשלום קבוע תשלום עבור גודל חיבור בKVA (0x0) סה"כ מע"מ 18.00%	ת.ד 291
0.00 ₪		
708.42 ₪		
127.51 ₪		
835.93 ₪	סה"כ לתשלום	כולל מע"מ

הסטוריית צריכה בקוט"ש





08/04/25 תאריך הפקדה:
 31/03/25 תאריך קריאה נוכחית:
 01/03/25 תאריך קריאה קודמת:

שם דייר: זכריה משה ולבנת (בית דרומי) - 3031K
 שם אתר: קיבוץ להבות חביבה

לקוח/ה נכבד/ה, אנו מתכבדים להגיש את חישוב צריכת החשמל לתקופה 01/03/25 - 31/03/25:

זכריה משה ולבנת (בית דרומי) - 1 - 3031K - (0x0)81025392

סוג תעריף	סוג צריכה	קריאה קודמת	קריאה נוכחית	סה"כ צריכה בקוט"ש	מחיר לקוט"ש בא"ג	סה"כ לתשלום
			31/03/25	01/03/25	פרטי חשבון עבור תאריכים:	
767		83,710.44	84,191.44	480.99	54.25	260.94 ₪

סה"כ לדייר:

שיא ביקוש	סה"כ
5.04	480.99
	260.94 ₪

22.53 ₪	תשלום קבוע תשלום עבור גודל חיבור בKVA (0x0) סה"כ מע"מ 18.00%	ת.ד 41
0.00 ₪		
283.47 ₪		
51.02 ₪	סה"כ לתשלום	כולל מע"מ
334.49 ₪		

הסטוריית צריכה בקוט"ש

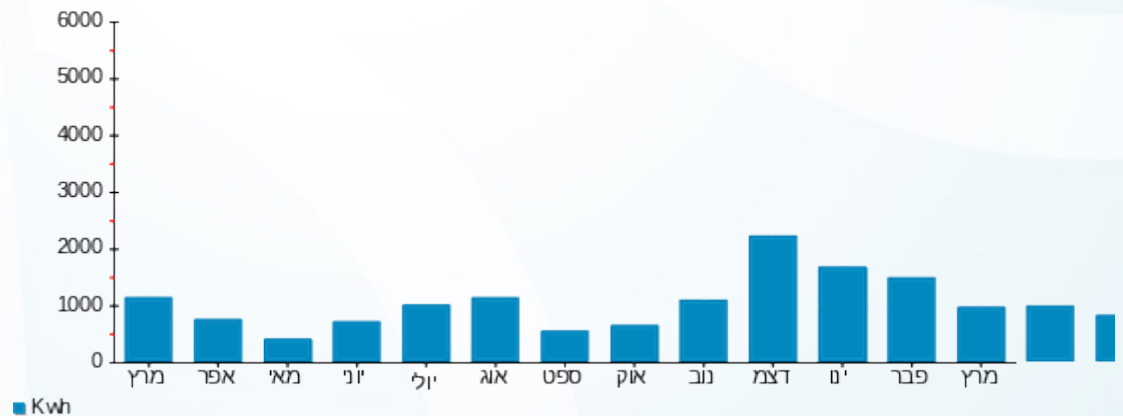

08/04/25 תאריך הפקה:
 31/03/25 תאריך קריאה נוכחית:
 01/03/25 תאריך קריאה קודמת:

שם דייר: זכריה משה ולבנת (דיירים, בית צפוני) - 3031K
 שם אתר: קיבוץ להבות חביבה

לקוח/ה נכבד/ה, אנו מתכבדים להגיש את חישוב צריכת החשמל לתקופה 01/03/25 - 31/03/25:

זכריה משה ולבנת (דיירים, בית צפוני) - 1 - 81025207(0x0) - 3031K

סוג תעריף	סוג צריכה	קריאה קודמת	קריאה נוכחית	סה"כ צריכה בקוט"ש	מחיר לקוט"ש בא"ג	סה"כ לתשלום
			31/03/25	01/03/25	פרטי חשבון עבור תאריכים:	
767		90,370.68	91,258.38	887.71	54.25	481.58 ₪

סה"כ לדייר:

שיא ביקוש	סה"כ
6.82	887.71
	481.58 ₪

22.53 ₪	תשלום קבוע	כולל מע"מ
0.00 ₪	תשלום עבור גודל חיבור בKVA (0x0)	
504.11 ₪	סה"כ	
90.74 ₪	מע"מ 18.00%	
594.85 ₪	סה"כ לתשלום	

הסטוריית צריכה בקוט"ש

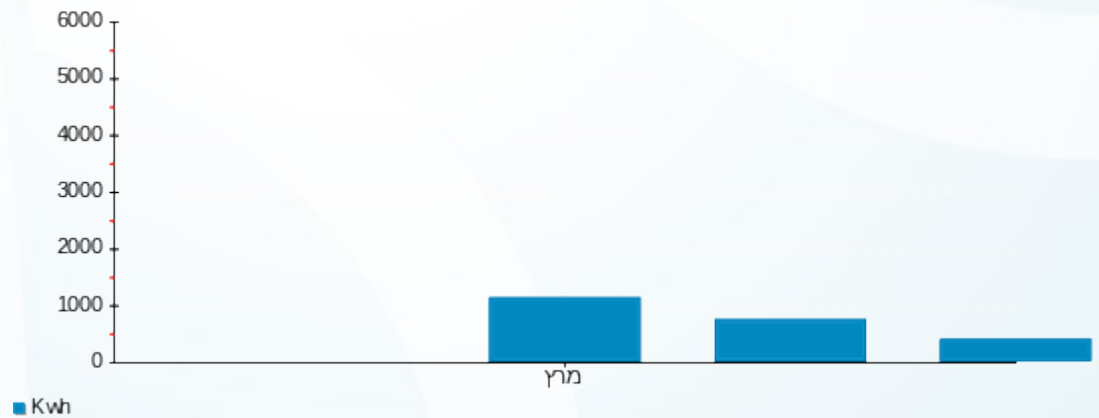

08/04/25 תאריך הפקה:
 31/03/25 תאריך קריאה נוכחית:
 01/03/25 תאריך קריאה קודמת:

שם דייר: זמיר גדי ואנדראה סולטר - 2792A
 שם אתר: קיבוץ להבות חביבה

לקוח/ה נכבד/ה, אנו מתכבדים להגיש את חישוב צריכת החשמל לתקופה 01/03/25 - 31/03/25:

זמיר גדי ואנדראה סולטר - 1 - (0x0)70048941 - 2792A

סוג תעריף	סוג צריכה	קריאה קודמת	קריאה נוכחית	סה"כ צריכה בקוט"ש	מחיר לקוט"ש בא"ג	סה"כ לתשלום
פרטי חשבון עבור תאריכים:		01/03/25	31/03/25			
767		230,283.65	230,978.60	694.96	54.25	377.02 ₪

סה"כ לדייר:

שיא ביקוש	סה"כ
7.90	694.96
	377.02 ₪

22.53 ₪	תשלום קבוע תשלום עבור גודל חיבור בKVA (0x0) סה"כ מע"מ 18.00%	ת.ד 280
0.00 ₪		
399.55 ₪		
71.92 ₪		
471.46 ₪	סה"כ לתשלום	כולל מע"מ

התפלגות חיוב בש"ח לפי תעו"ז

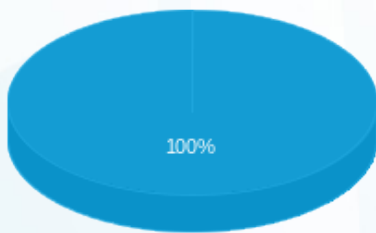

פסגה (0.00 ₪) ■
 גבע (0.00 ₪) ■
 שפל (377.02 ₪) ■

הסטוריית צריכה בקוט"ש

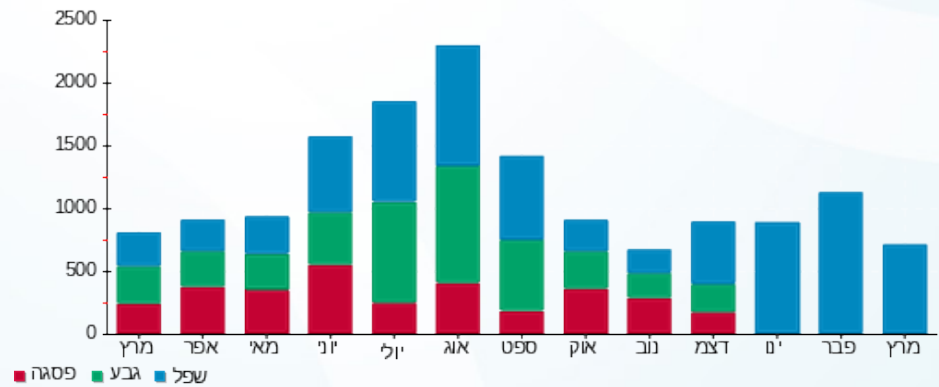



08/04/25 תאריך הפקה:
 31/03/25 תאריך קריאה נוכחית:
 01/03/25 תאריך קריאה קודמת:

שם דייר: זמל דביר וטל - 2051B
 שם אתר: קיבוץ להבות חביבה

לקוח/ה נכבד/ה, אנו מתכבדים להגיש את חישוב צריכת החשמל לתקופה 01/03/25 - 31/03/25:

זמל דביר וטל - 1 - (0x0)70046926 - 2051B

סוג תעריף	סוג צריכה	קריאה קודמת	קריאה נוכחית	סה"כ צריכה בקוט"ש	מחיר לקוט"ש בא"ג	סה"כ לתשלום
פרטי חשבון עבור תאריכים:		01/03/25	31/03/25			
767		37,458.61	38,163.99	705.38	54.25	382.67 ₪

סה"כ לדייר:

סה"כ	שיא ביקוש
705.38	7.10
382.67 ₪	

ת.ד 430	תשלום קבוע	22.53 ₪
	תשלום עבור גודל חיבור בKVA (0x0)	0.00 ₪
	סה"כ	405.20 ₪
	מע"מ 18.00%	72.94 ₪
כולל מע"מ	סה"כ לתשלום	478.14 ₪

הסטוריית צריכה בקוט"ש



08/04/25 תאריך הפקה:
 31/03/25 תאריך קריאה נוכחית:
 01/03/25 תאריך קריאה קודמת:

שם דייר: חאיק אורי ויעל - 2401A
 שם אתר: קיבוץ להבות חביבה

לקוח/ה נכבד/ה, אנו מתכבדים להגיש את חישוב צריכת החשמל לתקופה 01/03/25 - 31/03/25:

חאיק אורי ויעל - 1 - (0x0)81026355 - 2401A

סוג תעריף	סוג צריכה	קריאה קודמת	קריאה נוכחית	סה"כ צריכה בקוט"ש	מחיר לקוט"ש בא"ג	סה"כ לתשלום
פרטי חשבון עבור תאריכים:		01/03/25	31/03/25			
767		96,191.14	97,164.71	973.57	54.25	528.16 ₪

סה"כ לדייר:

שיא ביקוש	סה"כ
10.02	973.57
	528.16 ₪

22.53 ₪	תשלום קבוע תשלום עבור גודל חיבור בKVA (0x0) סה"כ מע"מ 18.00%	
0.00 ₪		
550.69 ₪		
99.12 ₪		
649.81 ₪	סה"כ לתשלום	כולל מע"מ

הסטוריית צריכה בקוט"ש





08/04/25

תאריך הפקדה:

שם דייר: חאיק שאול - 2101B

31/03/25

תאריך קריאה נוכחית:

שם אתר: קיבוץ להבות חביבה

01/03/25

תאריך קריאה קודמת:

לקוח/ה נכבד/ה, אנו מתכבדים להגיש את חישוב צריכת החשמל לתקופה 01/03/25 - 31/03/25:

חאיק שאול - 1 - 81024611 (0x0) - 2101B

סוג תעריף	סוג צריכה	קריאה קודמת	קריאה נוכחית	סה"כ צריכה בקוט"ש	מחיר לקוט"ש בא"ג	סה"כ לתשלום
פרטי חשבון עבור תאריכים:		01/03/25	31/03/25			
767		57,084.26	57,841.26	757.00	54.25	410.67 ₪

סה"כ לדייר:

שיא ביקוש	סה"כ
8.72	757.00
	410.67 ₪

22.53 ₪	תשלום קבוע	ת.ד 66
0.00 ₪	תשלום עבור גודל חיבור בKVA (0x0)	
433.20 ₪	סה"כ	
77.98 ₪	מע"מ 18.00%	
511.18 ₪	סה"כ לתשלום	כולל מע"מ

הסטוריית צריכה בקוט"ש



08/04/25 תאריך הפקדה:
 31/03/25 תאריך קריאה נוכחית:
 01/03/25 תאריך קריאה קודמת:

שם דייר: חגבי (נווה) רותם ואלון - 3631B
 שם אתר: קיבוץ להבות חביבה

לקוח/ה נכבד/ה, אנו מתכבדים להגיש את חישוב צריכת החשמל לתקופה 01/03/25 - 31/03/25:

חגבי (נווה) רותם ואלון - 1 - 81026166 (0x0) - 3631B

סוג תעריף	סוג צריכה	קריאה קודמת	קריאה נוכחית	סה"כ צריכה בקוט"ש	מחיר לקוט"ש בא"ג	סה"כ לתשלום
			31/03/25	01/03/25	פרטי חשבון עבור תאריכים:	
767		121,256.30	122,011.81	755.51	54.25	409.86 ₪

סה"כ לדייר:

שיא ביקוש	סה"כ
8.00	755.51
	409.86 ₪

22.53 ₪	תשלום קבוע תשלום עבור גודל חיבור בKVA (0x0) סה"כ מע"מ 18.00%	ת.ד 36
0.00 ₪		
432.39 ₪		
77.83 ₪		
510.22 ₪	סה"כ לתשלום	כולל מע"מ

הסטוריית צריכה בקוט"ש



08/04/25 תאריך הפקה:
 31/03/25 תאריך קריאה נוכחית:
 01/03/25 תאריך קריאה קודמת:

שם דייר: חזן אמיר ולירן - 2112B
 שם אתר: קיבוץ להבות חביבה

לקוח/ה נכבד/ה, אנו מתכבדים להגיש את חישוב צריכת החשמל לתקופה 01/03/25 - 31/03/25:

חזן אמיר ולירן - 1 - 81025766 (0x0) - 2112B

סוג תעריף	סוג צריכה	קריאה קודמת	קריאה נוכחית	סה"כ צריכה בקוט"ש	מחיר לקוט"ש בא"ג	סה"כ לתשלום
פרטי חשבון עבור תאריכים:		01/03/25	31/03/25			
767		269,046.94	271,702.36	2,655.41	54.25	1,440.56 ₪

סה"כ לדייר:

שיא ביקוש	סה"כ
17.78	2,655.41
	1,440.56 ₪

ת.ד 6	תשלום קבוע	תשלום עבור גודל חיבור בKVA (0x0)	סה"כ	מע"מ 18.00%	סה"כ לתשלום	כולל מע"מ
	22.53 ₪	0.00 ₪	1,463.09 ₪	263.36 ₪	1,726.45 ₪	

הסטוריית צריכה בקוט"ש





08/04/25 תאריך הפקדה:
 31/03/25 תאריך קריאה נוכחית:
 01/03/25 תאריך קריאה קודמת:

שם דייר: חן שגיא וגני - 3012K
 שם אתר: קיבוץ להבות חביבה

לקוח/ה נכבד/ה, אנו מתכבדים להגיש את חישוב צריכת החשמל לתקופה 01/03/25 - 31/03/25:

חן שגיא וגני - 1 - (0x0)81025286 - 3012K

סוג תעריף	סוג צריכה	קריאה קודמת	קריאה נוכחית	סה"כ צריכה בקוט"ש	מחיר לקוט"ש בא"ג	סה"כ לתשלום
			31/03/25	01/03/25	פרטי חשבון עבור תאריכים:	
767		171,572.67	172,301.63	728.96	54.25	395.46 ₪

סה"כ לדייר:

שיא ביקוש	סה"כ
6.32	728.96
	395.46 ₪

22.53 ₪	תשלום קבוע תשלום עבור גודל חיבור בKVA (0x0) סה"כ מע"מ 18.00%	ת.ד 448
0.00 ₪		
417.99 ₪		
75.24 ₪		
493.23 ₪	סה"כ לתשלום	כולל מע"מ

הסטוריית צריכה בקוט"ש





08/04/25 תאריך הפקדה:
 31/03/25 תאריך קריאה נוכחית:
 01/03/25 תאריך קריאה קודמת:

שם דייר: חגש ביבר אלינור - 3563B
 שם אתר: קיבוץ להבות חביבה

לקוח/ה נכבד/ה, אנו מתכבדים להגיש את חישוב צריכת החשמל לתקופה 01/03/25 - 31/03/25:

חגש ביבר אלינור - 1 - 81025796(0x0) - 3563B

סוג תעריף	סוג צריכה	קריאה קודמת	קריאה נוכחית	סה"כ צריכה בקוט"ש	מחיר לקוט"ש בא"ג	סה"כ לתשלום
פרטי חשבון עבור תאריכים:		01/03/25	31/03/25			
757		60,936.47	61,551.25	614.78	54.25	333.52 ₪

סה"כ לדייר:

שיא ביקוש	סה"כ
7.12	614.78
	333.52 ₪

21.18 ₪	תשלום קבוע תשלום עבור גודל חיבור בKVA (0x0) סה"כ מע"מ 18.00%	ת.ד 296
0.00 ₪		
354.70 ₪		
63.85 ₪	סה"כ לתשלום	כולל מע"מ
418.54 ₪		

הסטוריית צריכה בקוט"ש





08/04/25

תאריך הפקה:

שם דייר: חנש סתו - 3701B
שם אתר: קיבוץ להבות חביבה

31/03/25

תאריך קריאה נוכחית:

01/03/25

תאריך קריאה קודמת:

לקוח/ה נכבד/ה, אנו מתכבדים להגיש את חישוב צריכת החשמל לתקופה 01/03/25 - 31/03/25:

חנש סתו - 1 - (0x0)81025682 - 3701B

סה"כ לתשלום	מחיר לקוט"ש בא"ג	סה"כ צריכה בקוט"ש	קריאה נוכחית	קריאה קודמת	סוג צריכה	סוג תעריף
			31/03/25	01/03/25		פרטי חשבון עבור תאריכים:
106.59 ₪	42.18	252.71	28,017.41	27,764.70	פסגה	777
0.00 ₪	0.00	128.49	18,536.30	18,407.81	גבע	778
112.18 ₪	37.80	296.77	52,061.74	51,764.97	שפל	779

סה"כ לדייר:

שיא ביקוש	סה"כ	שפל	גבע	פסגה	סה"כ צריכה
7.44	677.97	296.77	128.49	252.71	סה"כ לתשלום
	218.78 ₪	112.18 ₪	0.00 ₪	106.59 ₪	

40.74 ₪	תשלום קבוע	ת.ד. 238
0.00 ₪	תשלום עבור גודל חיבור בKVA (0x0)	
259.52 ₪	סה"כ	
46.71 ₪	מע"מ 18.00%	
306.23 ₪	סה"כ לתשלום	כולל מע"מ

הסטוריית צריכה בקוט"ש

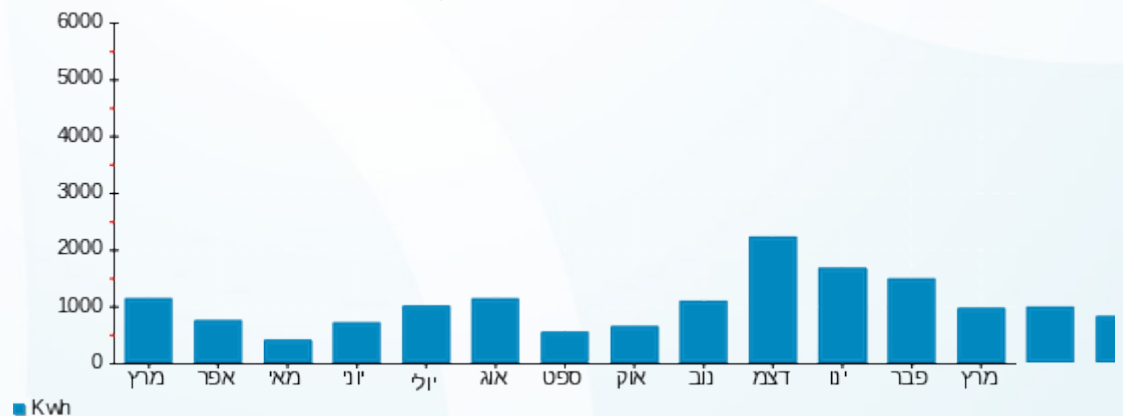

08/04/25 תאריך הפקה:
 31/03/25 תאריך קריאה נוכחית:
 01/03/25 תאריך קריאה קודמת:

שם דייר: חגש רותי וסעדי - 3282K
 שם אתר: קיבוץ להבות חביבה

לקוח/ה נכבד/ה, אנו מתכבדים להגיש את חישוב צריכת החשמל לתקופה 01/03/25 - 31/03/25:

חגש רותי וסעדי - 1 - (0x0)81025440 - 3282K

סוג תעריף	סוג צריכה	קריאה קודמת	קריאה נוכחית	סה"כ צריכה בקוט"ש	מחיר לקוט"ש בא"ג	סה"כ לתשלום
פרטי חשבון עבור תאריכים:		01/03/25	31/03/25			
767		126,183.43	126,941.58	758.15	54.25	411.29 ₪

סה"כ לדייר:

שיא ביקוש	סה"כ
7.02	758.15
	411.29 ₪

ת.ד 444	תשלום קבוע	22.53 ₪
	תשלום עבור גודל חיבור בKVA (0x0)	0.00 ₪
	סה"כ	433.82 ₪
	מע"מ 18.00%	78.09 ₪
כולל מע"מ	סה"כ לתשלום	511.91 ₪

הסטוריית צריכה בקוט"ש





08/04/25 תאריך הפקה:
 31/03/25 תאריך קריאה נוכחית:
 01/03/25 תאריך קריאה קודמת:

שם דייר: טוכנד רז ושירה - 2712A
 שם אתר: קיבוץ להבות חביבה

לקוח/ה נכבד/ה, אנו מתכבדים להגיש את חישוב צריכת החשמל לתקופה 01/03/25 - 31/03/25:

טוכנד רז ושירה - 1 - 2712A - (0x0)81025318

סוג תעריף	סוג צריכה	קריאה קודמת	קריאה נוכחית	סה"כ צריכה בקוט"ש	מחיר לקוט"ש בא"ג	סה"כ לתשלום
פרטי חשבון עבור תאריכים:		01/03/25	31/03/25			
767		235,175.85	236,369.90	1,194.05	54.25	647.77 ₪

סה"כ לדייר:

שיא ביקוש	סה"כ
12.12	1,194.05
	647.77 ₪

ת.ד 436	תשלום קבוע	22.53 ₪
	תשלום עבור גודל חיבור בKVA (0x0)	0.00 ₪
	סה"כ	670.30 ₪
	מע"מ 18.00%	120.65 ₪
כולל מע"מ	סה"כ לתשלום	790.96 ₪

הסטוריית צריכה בקוט"ש



08/04/25 תאריך הפקדה:
 31/03/25 תאריך קריאה נוכחית:
 01/03/25 תאריך קריאה קודמת:

שם דייר: טל דודו ודבורה - 2561A
 שם אתר: קיבוץ להבות חביבה

לקוח/ה נכבד/ה, אנו מתכבדים להגיש את חישוב צריכת החשמל לתקופה 01/03/25 - 31/03/25:

טל דודו ודבורה - 1 - 2561A - (0x0)81026476

סוג תעריף	סוג צריכה	קריאה קודמת	קריאה נוכחית	סה"כ צריכה בקוט"ש	מחיר לקוט"ש בא"ג	סה"כ לתשלום
פרטי חשבון עבור תאריכים:		01/03/25	31/03/25			
767		149,121.02	149,912.74	791.72	54.25	429.51 ₪

סה"כ לדייר:

שיא ביקוש	סה"כ
7.66	791.72
	429.51 ₪

22.53 ₪	תשלום קבוע תשלום עבור גודל חיבור בKVA (0x0) סה"כ מע"מ 18.00%	ת.ד 250
0.00 ₪		
452.04 ₪		
81.37 ₪		
533.40 ₪	סה"כ לתשלום	כולל מע"מ

הסטוריית צריכה בקוט"ש





08/04/25 תאריך הפקה:
 31/03/25 תאריך קריאה נוכחית:
 01/03/25 תאריך קריאה קודמת:

שם דייר: טנא נדב ואביבית - 3682B
 שם אתר: קיבוץ להבות חביבה

לקוח/ה נכבד/ה, אנו מתכבדים להגיש את חישוב צריכת החשמל לתקופה 01/03/25 - 31/03/25:

טנא נדב ואביבית - 1 - 81025725(0x0) - 3682B

סוג תעריף	סוג צריכה	קריאה קודמת	קריאה נוכחית	סה"כ צריכה בקוט"ש	מחיר לקוט"ש בא"ג	סה"כ לתשלום
פרטי חשבון עבור תאריכים:		01/03/25	31/03/25			
767		90,024.67	90,686.67	662.00	54.25	359.13 ₪

סה"כ לדייר:

שיא ביקוש	סה"כ
9.59	662.00
	359.13 ₪

22.53 ₪	תשלום קבוע	ת.ד 297
0.00 ₪	תשלום עבור גודל חיבור בKVA (0x0)	
381.66 ₪	סה"כ	
68.70 ₪	מע"מ 18.00%	
450.36 ₪	סה"כ לתשלום	כולל מע"מ

הסטוריית צריכה בקוט"ש



08/04/25 תאריך הפקה:
 31/03/25 תאריך קריאה נוכחית:
 01/03/25 תאריך קריאה קודמת:

שם דייר: טנבוים (סגל) סיגלית וחן - 3632B
 שם אתר: קיבוץ להבות חביבה

לקוח/ה נכבד/ה, אנו מתכבדים להגיש את חישוב צריכת החשמל לתקופה 01/03/25 - 31/03/25:

טנבוים (סגל) סיגלית וחן - 1 - 81026460 (0x0) - 3632B

סה"כ לתשלום	מחיר לקוט"ש בא"ג	סה"כ צריכה בקוט"ש	קריאה נוכחית	קריאה קודמת	סוג צריכה	סוג תעריף
			31/03/25	01/03/25		פרטי חשבון עבור תאריכים:
105.85 ₪	42.18	250.96	20,121.34	19,870.38	פסגה	777
0.00 ₪	0.00	134.21	13,083.94	12,949.73	גבע	778
108.63 ₪	37.80	287.39	36,263.47	35,976.07	שפל	779

סה"כ לדייר:

שיא ביקוש	סה"כ	שפל	גבע	פסגה	סה"כ צריכה
8.18	672.56	287.39	134.21	250.96	סה"כ לתשלום
	214.49 ₪	108.63 ₪	0.00 ₪	105.85 ₪	

40.74 ₪	תשלום קבוע	ת.ד. 237
0.00 ₪	תשלום עבור גודל חיבור בKVA (0x0)	
255.23 ₪	סה"כ	
45.94 ₪	מע"מ 18.00%	
301.17 ₪	סה"כ לתשלום	כולל מע"מ

הסטוריית צריכה בקוט"ש

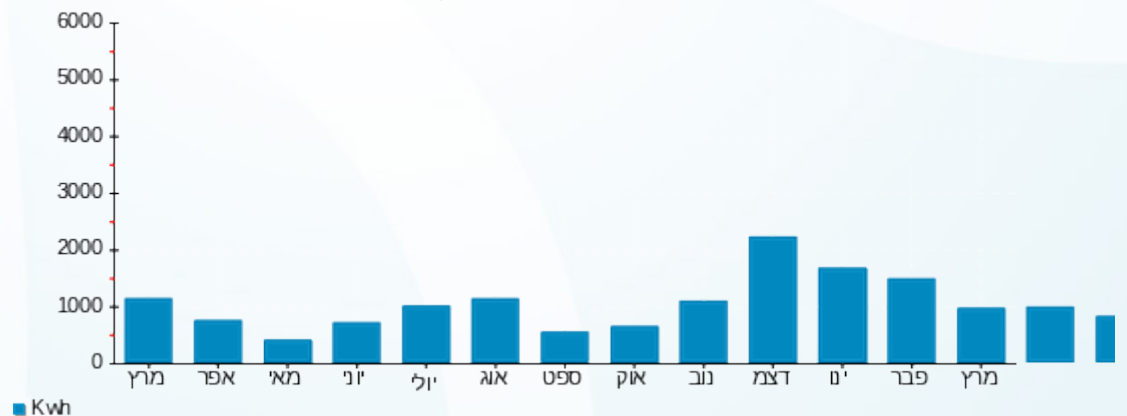

08/04/25 תאריך הפקה:
 31/03/25 תאריך קריאה נוכחית:
 01/03/25 תאריך קריאה קודמת:

שם דייר: ידן אמנון (פלג עמית ויעל) - 2191B
 שם אתר: קיבוץ להבות חביבה

לקוח/ה נכבד/ה, אנו מתכבדים להגיש את חישוב צריכת החשמל לתקופה 01/03/25 - 31/03/25:

ידן אמנון (פלג עמית ויעל) - 1 - 81025659 (0x0) - 2191B

סוג תעריף	סוג צריכה	קריאה קודמת	קריאה נוכחית	סה"כ צריכה בקוט"ש	מחיר לקוט"ש בא"ג	סה"כ לתשלום
פרטי חשבון עבור תאריכים:		01/03/25	31/03/25			
767		171,884.96	172,240.88	355.91	54.25	193.08 ₪

סה"כ לדייר:

שיא ביקוש	סה"כ
6.74	355.91
	193.08 ₪

ת.ד	תשלום קבוע	תשלום עבור גודל חיבור ב-KVA (0x0)	סה"כ	מע"מ 18.00%	סה"כ לתשלום	כולל מע"מ
63	22.53 ₪	0.00 ₪	215.61 ₪	38.81 ₪	254.42 ₪	

התפלגות חיוב בש"ח לפי תעו"ז

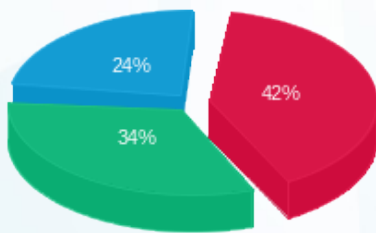

פסגה (81.53 ₪)
 גבע (64.86 ₪)
 שפל (46.69 ₪)

הסטוריית צריכה בקוט"ש

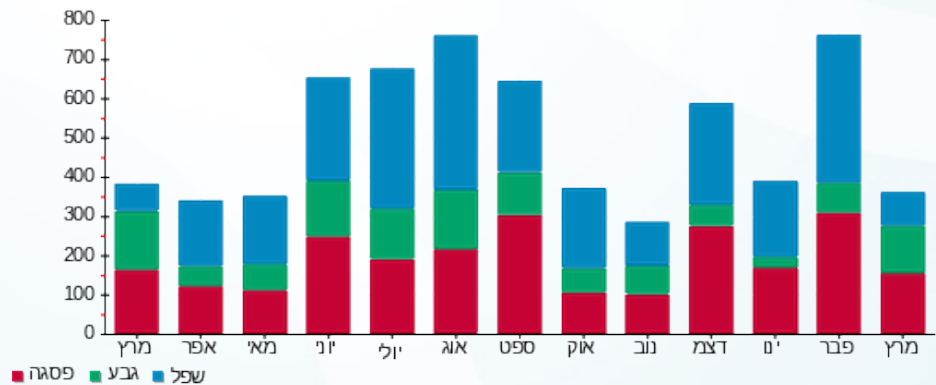

08/04/25 תאריך הפקדה:
 31/03/25 תאריך קריאה נוכחית:
 01/03/25 תאריך קריאה קודמת:

שם דייר: ידן רוטי - 3112K
 שם אתר: קיבוץ להבות חביבה

לקוח/ה נכבד/ה, אנו מתכבדים להגיש את חישוב צריכת החשמל לתקופה 01/03/25 - 31/03/25:

ידן רוטי - 1 - (0x0)81026024 - 3112K

סה"כ לתשלום	מחיר לקוט"ש בא"ג	סה"כ צריכה בקוט"ש	קריאה נוכחית	קריאה קודמת	סוג צריכה	סוג תעריף
			31/03/25	01/03/25	פרטי חשבון עבור תאריכים:	
₪ 337.57	54.25	622.26	118,465.51	117,843.26		757

סה"כ לדייר:

שיא ביקוש	סה"כ
8.39	622.26
	₪ 337.57

₪ 21.18	תשלום קבוע תשלום עבור גודל חיבור בKVA (0x0) סה"כ מע"מ 18.00%	ת.ד 384
₪ 0.00		
₪ 358.75		
₪ 64.58		
₪ 423.33	סה"כ לתשלום	כולל מע"מ

הסטוריית צריכה בקוט"ש



08/04/25 תאריך הפקה:
 31/03/25 תאריך קריאה נוכחית:
 01/03/25 תאריך קריאה קודמת:

שם דייר: יוגב רז ומיטל- 2632B
 שם אתר: קיבוץ להבות חביבה

לקוח/ה נכבד/ה, אנו מתכבדים להגיש את חישוב צריכת החשמל לתקופה 01/03/25 - 31/03/25:

סוסיסה סימה ואבי - 1 - (0x0)81025272 - 2632B

סה"כ לתשלום	מחיר לקוט"ש בא"ג	סה"כ צריכה בקוט"ש	קריאה נוכחית	קריאה קודמת	סוג צריכה	סוג תעריף
			31/03/25	01/03/25	פרטי חשבון עבור תאריכים:	
₪ 540.42	54.25	996.17	197,823.98	196,827.81		767

סה"כ לדייר:

שיא ביקוש	סה"כ
10.91	996.17
	₪ 540.42

₪ 22.53	תשלום קבוע תשלום עבור גודל חיבור בKVA (0x0) סה"כ מע"מ 18.00%	ת.ד 252
₪ 0.00		
₪ 562.95		
₪ 101.33		
₪ 664.28	סה"כ לתשלום	כולל מע"מ

הסטוריית צריכה בקוט"ש

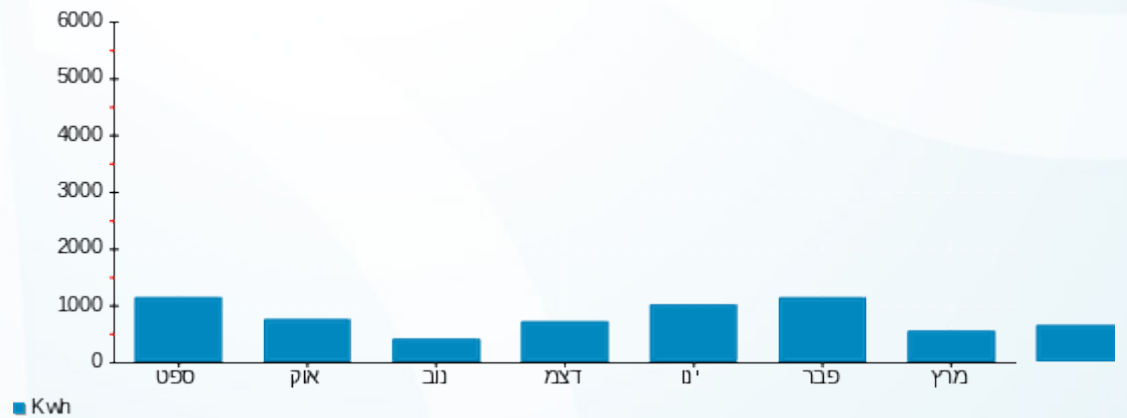

08/04/25 תאריך הפקה:
 31/03/25 תאריך קריאה נוכחית:
 01/03/25 תאריך קריאה קודמת:

שם דייר: יוחאי יחיאל ושילה - 2801A
 שם אתר: קיבוץ להבות חביבה

לקוח/ה נכבד/ה, אנו מתכבדים להגיש את חישוב צריכת החשמל לתקופה 01/03/25 - 31/03/25:

יוחאי יחיאל ושילה - 1 - 81025674 (0x0) - 2801A

סה"כ לתשלום	מחיר לקוט"ש בא"ג	סה"כ צריכה בקוט"ש	קריאה נוכחית	קריאה קודמת	סוג צריכה	סוג תעריף
			31/03/25	01/03/25	פרטי חשבון עבור תאריכים:	
₪ 427.42	54.25	787.87	130,926.10	130,138.23		767

סה"כ לדייר:

שיא ביקוש	סה"כ
9.11	787.87
	₪ 427.42

₪ 22.53	תשלום קבוע תשלום עבור גודל חיבור בKVA (0x0) סה"כ מע"מ 18.00%	ת.ד 5
₪ 0.00		
₪ 449.95		
₪ 80.99		
₪ 530.94	סה"כ לתשלום	כולל מע"מ

הסטוריית צריכה בקוט"ש





08/04/25 תאריך הפקדה:
 31/03/25 תאריך קריאה נוכחית:
 01/03/25 תאריך קריאה קודמת:

שם דייר: יניב לאה וחיליק - 3552B
 שם אתר: קיבוץ להבות חביבה

לקוח/ה נכבד/ה, אנו מתכבדים להגיש את חישוב צריכת החשמל לתקופה 01/03/25 - 31/03/25:

יניב לאה וחיליק - 1 - (0x0)81026070 - 3552B

סוג תעריף	סוג צריכה	קריאה קודמת	קריאה נוכחית	סה"כ צריכה בקוט"ש	מחיר לקוט"ש בא"ג	סה"כ לתשלום
פרטי חשבון עבור תאריכים:		01/03/25	31/03/25			
767		107,664.07	108,449.17	785.10	54.25	425.92 ₪

סה"כ לדייר:

סה"כ	שיא ביקוש
785.10	8.70
425.92 ₪	

ת.ד 438	תשלום קבוע	22.53 ₪
	תשלום עבור גודל חיבור בKVA (0x0)	0.00 ₪
	סה"כ	448.45 ₪
	מע"מ 18.00%	80.72 ₪
כולל מע"מ	סה"כ לתשלום	529.17 ₪

הסטוריית צריכה בקוט"ש

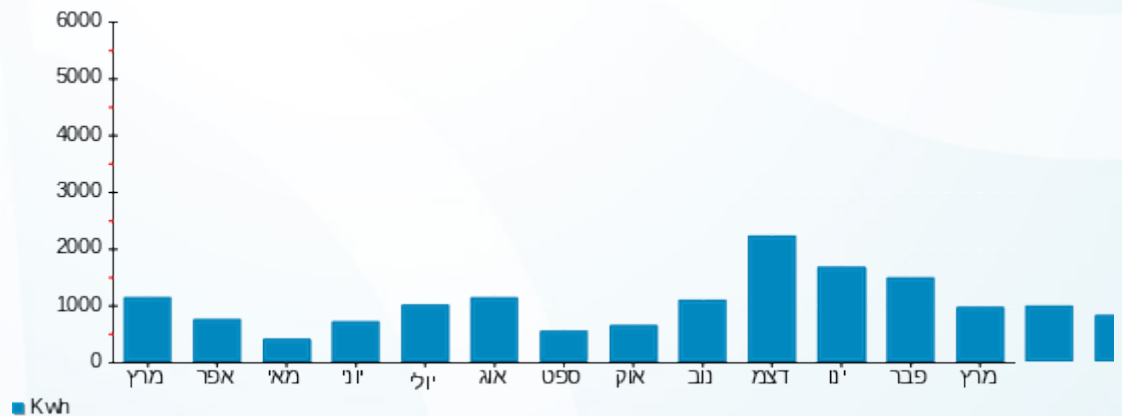

08/04/25 תאריך הפקה:
 31/03/25 תאריך קריאה נוכחית:
 01/03/25 תאריך קריאה קודמת:

שם דייר: יסעור שירז וגיא - 2671B
 שם אתר: קיבוץ להבות חביבה

לקוח/ה נכבד/ה, אנו מתכבדים להגיש את חישוב צריכת החשמל לתקופה 01/03/25 - 31/03/25:

יסעור שירז וגיא - 1 - (0x0)81026028 - 2671B

סה"כ לתשלום	מחיר לקוט"ש בא"ג	סה"כ צריכה בקוט"ש	קריאה נוכחית	קריאה קודמת	סוג צריכה	סוג תעריף
			31/03/25	01/03/25	פרטי חשבון עבור תאריכים:	
1,154.93 ₪	54.25	2,128.90	110,542.45	108,413.55		767

סה"כ לדייר:

שיא ביקוש	סה"כ
17.36	2,128.90
	1,154.93 ₪

22.53 ₪	תשלום קבוע תשלום עבור גודל חיבור בKVA (0x0) סה"כ מע"מ 18.00%	ת.ד 21
0.00 ₪		
1,177.46 ₪		
211.94 ₪		
1,389.40 ₪	סה"כ לתשלום	כולל מע"מ

הסטוריית צריכה בקוט"ש



08/04/25 תאריך הפקה:
 31/03/25 תאריך קריאה נוכחית:
 01/03/25 תאריך קריאה קודמת:

שם דייר: יעקובוביץ קרן ורגב - 2012B
 שם אתר: קיבוץ להבות חביבה

לקוח/ה נכבד/ה, אנו מתכבדים להגיש את חישוב צריכת החשמל לתקופה 01/03/25 - 31/03/25:

יעקובוביץ קרן ורגב - 1 - (0x0)81021628 - 2012B

סוג תעריף	סוג צריכה	קריאה קודמת	קריאה נוכחית	סה"כ צריכה בקוט"ש	מחיר לקוט"ש בא"ג	סה"כ לתשלום
פרטי חשבון עבור תאריכים:		01/03/25	31/03/25			
517		61,812.44	62,347.53	535.09	54.25	290.29 ₪

סה"כ לדייר:

שיא ביקוש	סה"כ
7.80	535.09
	290.29 ₪

ת.ד 401	תשלום קבוע	22.53 ₪
	תשלום עבור גודל חיבור בKVA (0x0)	0.00 ₪
	סה"כ	312.82 ₪
	מע"מ 18.00%	56.31 ₪
כולל מע"מ	סה"כ לתשלום	369.12 ₪

הסטוריית צריכה בקוט"ש





08/04/25 תאריך הפקדה:
 31/03/25 תאריך קריאה נוכחית:
 01/03/25 תאריך קריאה קודמת:

שם דייר: יצחקי יונה וסוזן - 3111K
 שם אתר: קיבוץ להבות חביבה

לקוח/ה נכבד/ה, אנו מתכבדים להגיש את חישוב צריכת החשמל לתקופה 01/03/25 - 31/03/25:

יצחקי יונה וסוזן - 1 - 3111K - (0x0)81026039

סה"כ לתשלום	מחיר לקוט"ש בא"ג	סה"כ צריכה בקוט"ש	קריאה נוכחית	קריאה קודמת	סוג צריכה	סוג תעריף
			31/03/25	01/03/25		פרטי חשבון עבור תאריכים:
₪ 353.91	54.25	652.37	118,001.37	117,349.00		767

סה"כ לדייר:

שיא ביקוש	סה"כ
5.55	652.37
	₪ 353.91

₪ 22.53	תשלום קבוע תשלום עבור גודל חיבור בKVA (0x0) סה"כ מע"מ 18.00%	ת.ד 334
₪ 0.00		
₪ 376.44		
₪ 67.76		
₪ 444.20	סה"כ לתשלום	כולל מע"מ

הסטוריית צריכה בקוט"ש





08/04/25 תאריך הפקה:
 31/03/25 תאריך קריאה נוכחית:
 01/03/25 תאריך קריאה קודמת:

שם דייר: יצחקי רן - 3022K
 שם אתר: קיבוץ להבות חביבה

לקוח/ה נכבד/ה, אנו מתכבדים להגיש את חישוב צריכת החשמל לתקופה 01/03/25 - 31/03/25:

יצחקי רן - 1 - 81024442 (0x0) - 3022K

סוג תעריף	סוג צריכה	קריאה קודמת	קריאה נוכחית	סה"כ צריכה בקוט"ש	מחיר לקוט"ש בא"ג	סה"כ לתשלום
פרטי חשבון עבור תאריכים:		01/03/25	31/03/25			
767		174,521.94	175,691.07	1,169.13	54.25	634.25 ₪

סה"כ לדייר:

שיא ביקוש	סה"כ
8.80	1,169.13
	634.25 ₪

22.53 ₪	תשלום קבוע תשלום עבור גודל חיבור בKVA (0x0) סה"כ מע"מ 18.00%	ת.ד 1
0.00 ₪		
656.78 ₪		
118.22 ₪		
775.01 ₪	סה"כ לתשלום	כולל מע"מ

הסטוריית צריכה בקוט"ש





08/04/25 תאריך הפקה:
 31/03/25 תאריך קריאה נוכחית:
 01/03/25 תאריך קריאה קודמת:

שם דייר: ירון יובל והדס - 2402A
 שם אתר: קיבוץ להבות חביבה

לקוח/ה נכבד/ה, אנו מתכבדים להגיש את חישוב צריכת החשמל לתקופה 01/03/25 - 31/03/25:

ירון יובל והדס - 1 - (0x0)81026009 - 2402A

סוג תעריף	סוג צריכה	קריאה קודמת	קריאה נוכחית	סה"כ צריכה בקוט"ש	מחיר לקוט"ש בא"ג	סה"כ לתשלום
פרטי חשבון עבור תאריכים:		01/03/25	31/03/25			
757		87,363.64	88,294.15	930.51	54.25	504.80 ₪

סה"כ לדייר:

שיא ביקוש	סה"כ
8.66	930.51
	504.80 ₪

21.18 ₪	תשלום קבוע	
0.00 ₪	תשלום עבור גודל חיבור בKVA (0x0)	
525.98 ₪	סה"כ	
94.68 ₪	מע"מ 18.00%	
620.66 ₪	סה"כ לתשלום	כולל מע"מ

הסטוריית צריכה בקוט"ש



08/04/25 תאריך הפקה:
 31/03/25 תאריך קריאה נוכחית:
 01/03/25 תאריך קריאה קודמת:

שם דייר: ישראלי אורי - 2071B
 שם אתר: קיבוץ להבות חביבה

לקוח/ה נכבד/ה, אנו מתכבדים להגיש את חישוב צריכת החשמל לתקופה 01/03/25 - 31/03/25:

ישראלי אורי - 1 - 81025509 (0x0) - 2071B

סוג תעריף	סוג צריכה	קריאה קודמת	קריאה נוכחית	סה"כ צריכה בקוט"ש	מחיר לקוט"ש בא"ג	סה"כ לתשלום
			31/03/25	01/03/25	פרטי חשבון עבור תאריכים:	
767		59,907.10	60,911.23	1,004.13	54.25	544.74 ₪

סה"כ לדייר:

שיא ביקוש	סה"כ
11.36	1,004.13
	544.74 ₪

22.53 ₪	תשלום קבוע תשלום עבור גודל חיבור בKVA (0x0) סה"כ מע"מ 18.00%	כולל מע"מ
0.00 ₪		
567.27 ₪		
102.11 ₪		
669.38 ₪	סה"כ לתשלום	

הסטוריית צריכה בקוט"ש



08/04/25 תאריך הפקה:
 31/03/25 תאריך קריאה נוכחית:
 01/03/25 תאריך קריאה קודמת:

שם דייר: כהן ברק ודקל עדי - 3113K
 שם אתר: קיבוץ להבות חביבה

לקוח/ה נכבד/ה, אנו מתכבדים להגיש את חישוב צריכת החשמל לתקופה 01/03/25 - 31/03/25:

כהן ברק ודקל עדי - 1 - 81026484 (0x0) - 3113K

סוג תעריף	סוג צריכה	קריאה קודמת	קריאה נוכחית	סה"כ צריכה בקוט"ש	מחיר לקוט"ש בא"ג	סה"כ לתשלום
פרטי חשבון עבור תאריכים:		01/03/25	31/03/25			
767		62,160.57	62,473.10	312.53	54.25	169.55 ₪

סה"כ לדייר:

שיא ביקוש	סה"כ
7.90	312.53
	169.55 ₪

22.53 ₪	תשלום קבוע תשלום עבור גודל חיבור בKVA (0x0) סה"כ מע"מ 18.00%	ת.ד 357
0.00 ₪		
192.08 ₪		
34.57 ₪		
226.65 ₪	סה"כ לתשלום	כולל מע"מ

הסטוריית צריכה בקוט"ש



08/04/25 תאריך הפקדה:
 31/03/25 תאריך קריאה נוכחית:
 01/03/25 תאריך קריאה קודמת:

שם דייר: כהן ורד ועומר - 3301K
 שם אתר: קיבוץ להבות חביבה

לקוח/ה נכבד/ה, אנו מתכבדים להגיש את חישוב צריכת החשמל לתקופה 01/03/25 - 31/03/25:

כהן ורד ועומר - 1 - 3301K - (0x0)81026441

סה"כ לתשלום	מחיר לקוט"ש בא"ג	סה"כ צריכה בקוט"ש	קריאה נוכחית	קריאה קודמת	סוג צריכה	סוג תעריף
			31/03/25	01/03/25	פרטי חשבון עבור תאריכים:	
₪ 510.91	54.25	941.78	116,843.03	115,901.25		767

סה"כ לדייר:

שיא ביקוש	סה"כ
8.63	941.78
	₪ 510.91

₪ 22.53	תשלום קבוע תשלום עבור גודל חיבור בKVA (0x0) סה"כ מע"מ 18.00%	ת.ד 247
₪ 0.00		
₪ 533.44		
₪ 96.02		
₪ 629.46	סה"כ לתשלום	כולל מע"מ

הסטוריית צריכה בקוט"ש





08/04/25 תאריך הפקה:
 31/03/25 תאריך קריאה נוכחית:
 01/03/25 תאריך קריאה קודמת:

שם דייר: כהן רגב ונעמה - 7041A
 שם אתר: קיבוץ להבות חביבה

לקוח/ה נכבד/ה, אנו מתכבדים להגיש את חישוב צריכת החשמל לתקופה 01/03/25 - 31/03/25:

כהן רגב ונעמה - 1 - 7041A - (0x0)81025257

סוג תעריף	סוג צריכה	קריאה קודמת	קריאה נוכחית	סה"כ צריכה בקוט"ש	מחיר לקוט"ש בא"ג	סה"כ לתשלום
			31/03/25	01/03/25	פרטי חשבון עבור תאריכים:	
767		69,169.64	69,920.44	750.81	54.25	407.31 ₪

סה"כ לדייר:

שיא ביקוש	סה"כ
9.63	750.81
	407.31 ₪

22.53 ₪	תשלום קבוע תשלום עבור גודל חיבור בKVA (0x0) סה"כ מע"מ 18.00%	כולל מע"מ
0.00 ₪		
429.84 ₪		
77.37 ₪		
507.21 ₪	סה"כ לתשלום	

הסטוריית צריכה בקוט"ש



08/04/25 תאריך הפקדה:
 31/03/25 תאריך קריאה נוכחית:
 01/03/25 תאריך קריאה קודמת:

שם דייר: כרמל אלעד ונועה - 2602A
 שם אתר: קיבוץ להבות חביבה

לקוח/ה נכבד/ה, אנו מתכבדים להגיש את חישוב צריכת החשמל לתקופה 01/03/25 - 31/03/25:

כרמל אלעד ונועה - 1 - 2602A - (0x0)81026483

סוג תעריף	סוג צריכה	קריאה קודמת	קריאה נוכחית	סה"כ צריכה בקוט"ש	מחיר לקוט"ש בא"ג	סה"כ לתשלום
פרטי חשבון עבור תאריכים:		01/03/25	31/03/25			
767		112,870.92	113,646.30	775.39	54.25	420.65 ₪

סה"כ לדייר:

שיא ביקוש	סה"כ
7.09	775.39
	420.65 ₪

22.53 ₪	תשלום קבוע תשלום עבור גודל חיבור בKVA (0x0) סה"כ מע"מ 18.00%	ת.ד 390
0.00 ₪		
443.18 ₪		
79.77 ₪		
522.95 ₪	סה"כ לתשלום	כולל מע"מ

הסטוריית צריכה בקוט"ש



08/04/25 תאריך הפקדה:
 31/03/25 תאריך קריאה נוכחית:
 01/03/25 תאריך קריאה קודמת:

שם דייר: כרמלי קרן ואלי - 2631B
 שם אתר: קיבוץ להבות חביבה

לקוח/ה נכבד/ה, אנו מתכבדים להגיש את חישוב צריכת החשמל לתקופה 01/03/25 - 31/03/25:

כרמלי קרן ואלי - 1 - (0x0)81024459 - 2631B

סה"כ לתשלום	מחיר לקוט"ש בא"ג	סה"כ צריכה בקוט"ש	קריאה נוכחית	קריאה קודמת	סוג צריכה	סוג תעריף
			31/03/25	01/03/25	פרטי חשבון עבור תאריכים:	
₪ 501.20	54.25	923.88	127,682.41	126,758.53		767

סה"כ לדייר:

שיא ביקוש	סה"כ
8.44	923.88
	₪ 501.20

₪ 22.53	תשלום קבוע תשלום עבור גודל חיבור בKVA (0x0) סה"כ מע"מ 18.00%	ת.ד 367
₪ 0.00		
₪ 523.73		
₪ 94.27		
₪ 618.01	סה"כ לתשלום	כולל מע"מ

הסטוריית צריכה בקוט"ש

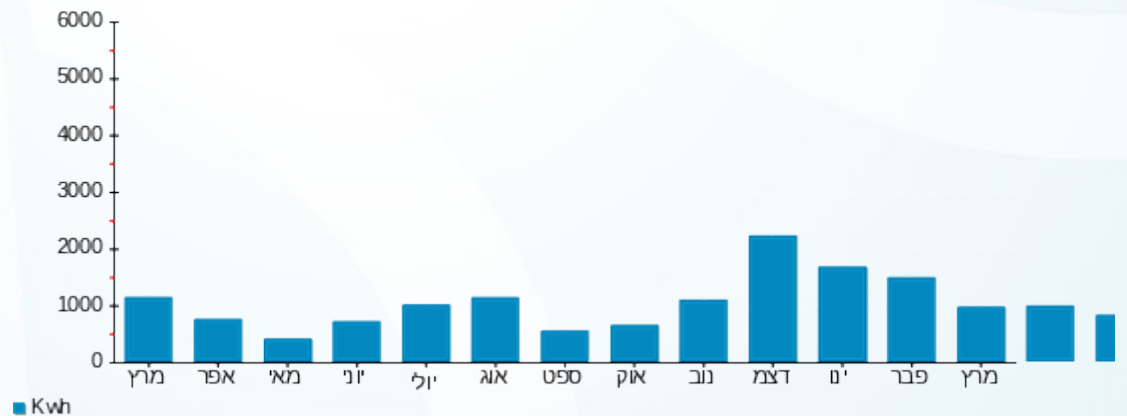

08/04/25 תאריך הפקה:
 31/03/25 תאריך קריאה נוכחית:
 01/03/25 תאריך קריאה קודמת:

שם דייר: לבל רפי וירדן - 2791A
 שם אתר: קיבוץ להבות חביבה

לקוח/ה נכבד/ה, אנו מתכבדים להגיש את חישוב צריכת החשמל לתקופה 01/03/25 - 31/03/25:

לבל רפי וירדן - 1 - (0x0)81026622 - 2791A

סוג תעריף	סוג צריכה	קריאה קודמת	קריאה נוכחית	סה"כ צריכה בקוט"ש	מחיר לקוט"ש בא"ג	סה"כ לתשלום
פרטי חשבון עבור תאריכים:		01/03/25	31/03/25			
767		106,368.32	106,813.23	444.91	54.25	241.36 ₪

סה"כ לדייר:

שיא ביקוש	סה"כ
7.68	444.91
	241.36 ₪

22.53 ₪	תשלום קבוע תשלום עבור גודל חיבור בKVA (0x0) סה"כ מע"מ 18.00%	ת.ד 8
0.00 ₪		
263.89 ₪		
47.50 ₪		
311.39 ₪	סה"כ לתשלום	כולל מע"מ

הסטוריית צריכה בקוט"ש



08/04/25 תאריך הפקה:
 31/03/25 תאריך קריאה נוכחית:
 01/03/25 תאריך קריאה קודמת:

שם דייר: לבנטר עמית ויינית - 2811A
 שם אתר: קיבוץ להבות חביבה

לקוח/ה נכבד/ה, אנו מתכבדים להגיש את חישוב צריכת החשמל לתקופה 01/03/25 - 31/03/25:

לבנטר עמית ויינית - 1 - (0x0)81025737 - 2811A

סוג תעריף	סוג צריכה	קריאה קודמת	קריאה נוכחית	סה"כ צריכה בקוט"ש	מחיר לקוט"ש בא"ג	סה"כ לתשלום
פרטי חשבון עבור תאריכים:		01/03/25	31/03/25			
767		121,240.76	121,868.14	627.38	54.25	340.35 ₪

סה"כ לדייר:

שיא ביקוש	סה"כ
6.21	627.38
	340.35 ₪

22.53 ₪	תשלום קבוע תשלום עבור גודל חיבור בKVA (0x0) סה"כ מע"מ 18.00%	375 ת.
0.00 ₪		
362.88 ₪		
65.32 ₪		
428.20 ₪	סה"כ לתשלום	כולל מע"מ

הסטוריית צריכה בקוט"ש





08/04/25 תאריך הפקדה:
 31/03/25 תאריך קריאה נוכחית:
 01/03/25 תאריך קריאה קודמת:

שם דייר: לבני בועז ורחלי - 2082B
 שם אתר: קיבוץ להבות חביבה

לקוח/ה נכבד/ה, אנו מתכבדים להגיש את חישוב צריכת החשמל לתקופה 01/03/25 - 31/03/25:

לבני בועז ורחלי - 1 - 81024476 (0x0) - 2082B

סה"כ לתשלום	מחיר לקוט"ש בא"ג	סה"כ צריכה בקוט"ש	קריאה נוכחית	קריאה קודמת	סוג צריכה	סוג תעריף
			31/03/25	01/03/25	פרטי חשבון עבור תאריכים:	
₪ 429.85	54.25	792.34	87,511.15	86,718.80		767

סה"כ לדייר:

שיא ביקוש	סה"כ
5.80	792.34
	₪ 429.85

₪ 22.53	תשלום קבוע תשלום עבור גודל חיבור בKVA (0x0) סה"כ מע"מ 18.00%	ת.ד 18
₪ 0.00		
₪ 452.38		
₪ 81.43		
₪ 533.80	סה"כ לתשלום	כולל מע"מ

הסטוריית צריכה בקוט"ש



08/04/25 תאריך הפקדה:
 31/03/25 תאריך קריאה נוכחית:
 01/03/25 תאריך קריאה קודמת:

שם דייר: לוי אורן וענת - 2132B
 שם אתר: קיבוץ להבות חביבה

לקוח/ה נכבד/ה, אנו מתכבדים להגיש את חישוב צריכת החשמל לתקופה 01/03/25 - 31/03/25:

לוי אורן וענת - 1 - 81025314(0x0) - 2132B

סוג תעריף	סוג צריכה	קריאה קודמת	קריאה נוכחית	סה"כ צריכה בקוט"ש	מחיר לקוט"ש בא"ג	סה"כ לתשלום
פרטי חשבון עבור תאריכים:		01/03/25	31/03/25			
767		183,542.74	184,817.47	1,274.73	54.25	691.54 ₪

סה"כ לדייר:

שיא ביקוש	סה"כ
9.37	1,274.73
	691.54 ₪

ת.ד 415	תשלום קבוע	22.53 ₪
	תשלום עבור גודל חיבור בKVA (0x0)	0.00 ₪
	סה"כ	714.07 ₪
	מע"מ 18.00%	128.53 ₪
כולל מע"מ	סה"כ לתשלום	842.60 ₪

הסטוריית צריכה בקוט"ש





08/04/25 תאריך הפקה:
 31/03/25 תאריך קריאה נוכחית:
 01/03/25 תאריך קריאה קודמת:

שם דייר: לוי אלמוג ומיכל - 2211B
 שם אתר: קיבוץ להבות חביבה

לקוח/ה נכבד/ה, אנו מתכבדים להגיש את חישוב צריכת החשמל לתקופה 01/03/25 - 31/03/25:

לוי אלמוג ומיכל - 1 - 2211B - (0x0)81024528

סה"כ לתשלום	מחיר לקוט"ש בא"ג	סה"כ צריכה בקוט"ש	קריאה נוכחית	קריאה קודמת	סוג צריכה	סוג תעריף
			31/03/25	01/03/25		פרטי חשבון עבור תאריכים:
213.99 ₪	54.25	394.46	99,396.32	99,001.86		767

סה"כ לדייר:

שיא ביקוש	סה"כ
5.37	394.46
	213.99 ₪

22.53 ₪	תשלום קבוע תשלום עבור גודל חיבור בKVA (0x0) סה"כ מע"מ 18.00%	317 ת.ד
0.00 ₪		
236.52 ₪		
42.57 ₪		
279.10 ₪	סה"כ לתשלום	כולל מע"מ

הסטוריית צריכה בקוט"ש





08/04/25

תאריך הפקדה:

שם דייר: לוי לי ואביתר - 2761A

31/03/25

תאריך קריאה נוכחית:

שם אתר: קיבוץ להבות חביבה

01/03/25

תאריך קריאה קודמת:

לקוח/ה נכבד/ה, אנו מתכבדים להגיש את חישוב צריכת החשמל לתקופה 01/03/25 - 31/03/25:

לוי לי ואביתר - 1 - 81025513(0x0) - 2761A

סוג תעריף	סוג צריכה	קריאה קודמת	קריאה נוכחית	סה"כ צריכה בקוט"ש	מחיר לקוט"ש בא"ג	סה"כ לתשלום
פרטי חשבון עבור תאריכים:		01/03/25	31/03/25			
767		160,143.02	162,345.95	2,202.93	54.25	1,195.09 ₪

סה"כ לדייר:

סה"כ	שיא ביקוש
2,202.93	18.24
1,195.09 ₪	

ת.ד 402	תשלום קבוע	22.53 ₪
	תשלום עבור גודל חיבור בKVA (0x0)	0.00 ₪
	סה"כ	1,217.62 ₪
	מע"מ 18.00%	219.17 ₪
כולל מע"מ	סה"כ לתשלום	1,436.79 ₪

התפלגות חיוב בש"ח לפי תעו"ז

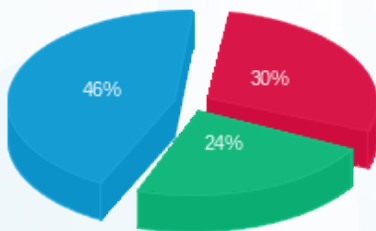

פסגה (355.72 ₪)
 גבע (284.14 ₪)
 שפל (555.23 ₪)

הסטוריית צריכה בקוט"ש

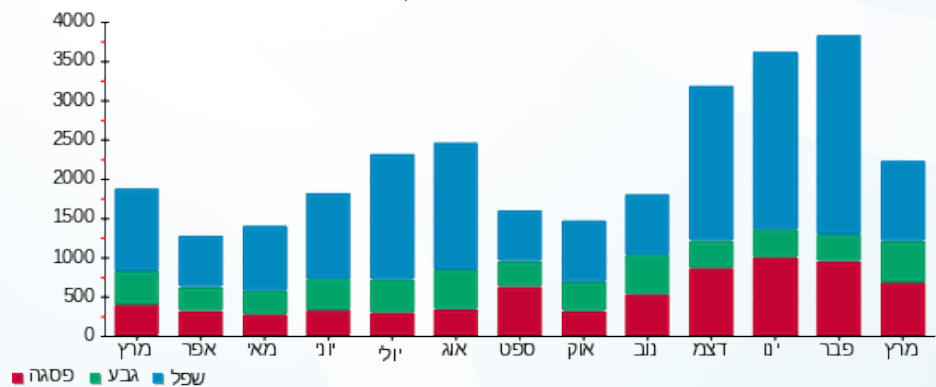

08/04/25 תאריך הפקדה:
 31/03/25 תאריך קריאה נוכחית:
 01/03/25 תאריך קריאה קודמת:

שם דייר: לוי צחי וזוהר - 2641B
 שם אתר: קיבוץ להבות חביבה

לקוח/ה נכבד/ה, אנו מתכבדים להגיש את חישוב צריכת החשמל לתקופה 01/03/25 - 31/03/25:

לוי צחי וזוהר - 1 - 81025701 (0x0) - 2641B

סוג תעריף	סוג צריכה	קריאה קודמת	קריאה נוכחית	סה"כ צריכה בקוט"ש	מחיר לקוט"ש בא"ג	סה"כ לתשלום
פרטי חשבון עבור תאריכים:		01/03/25	31/03/25			
767		155,366.36	156,574.70	1,208.34	54.25	655.52 ₪

סה"כ לדייר:

שיא ביקוש	סה"כ
7.73	1,208.34
	655.52 ₪

22.53 ₪	תשלום קבוע תשלום עבור גודל חיבור בKVA (0x0) סה"כ מע"מ 18.00%	ת.ד 269
0.00 ₪		
678.05 ₪		
122.05 ₪		
800.10 ₪	סה"כ לתשלום	כולל מע"מ

הסטוריית צריכה בקוט"ש



08/04/25 תאריך הפקה:
 31/03/25 תאריך קריאה נוכחית:
 01/03/25 תאריך קריאה קודמת:

שם דייר: לוי ששי וענת - 2612B
 שם אתר: קיבוץ להבות חביבה

לקוח/ה נכבד/ה, אנו מתכבדים להגיש את חישוב צריכת החשמל לתקופה 01/03/25 - 31/03/25:

לוי ששי וענת - 1 - (0x0)81025665 - 2612B

סוג תעריף	סוג צריכה	קריאה קודמת	קריאה נוכחית	סה"כ צריכה בקוט"ש	מחיר לקוט"ש בא"ג	סה"כ לתשלום
			31/03/25	01/03/25	פרטי חשבון עבור תאריכים:	
767		131,807.05	133,238.18	1,431.13	54.25	776.39 ₪

סה"כ לדייר:

שיא ביקוש	סה"כ
15.84	1,431.13
	776.39 ₪

ת.ד 404	תשלום קבוע	22.53 ₪
	תשלום עבור גודל חיבור בKVA (0x0)	0.00 ₪
	סה"כ	798.92 ₪
	מע"מ 18.00%	143.80 ₪
כולל מע"מ	סה"כ לתשלום	942.72 ₪

הסטוריית צריכה בקוט"ש

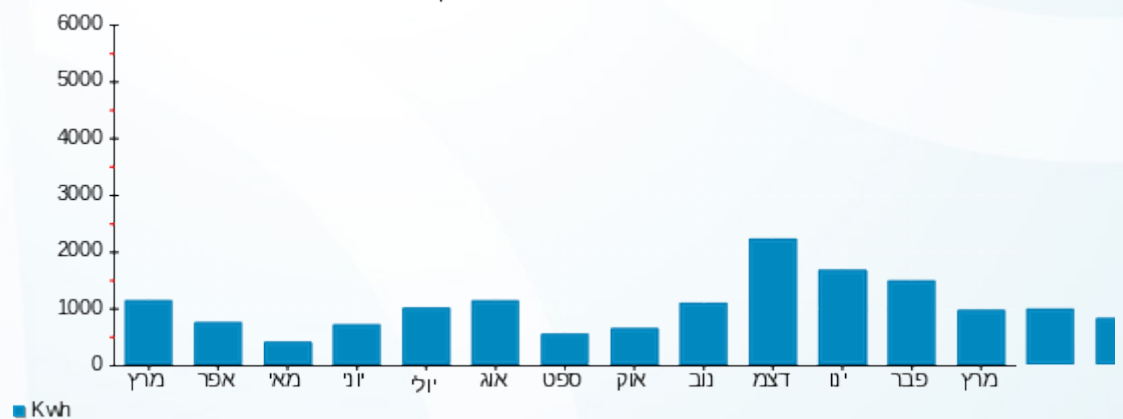

08/04/25 תאריך הפקה:
 31/03/25 תאריך קריאה נוכחית:
 01/03/25 תאריך קריאה קודמת:

שם דייר: לוי דרור ושני - 7052A
 שם אתר: קיבוץ להבות חביבה

לקוח/ה נכבד/ה, אנו מתכבדים להגיש את חישוב צריכת החשמל לתקופה 01/03/25 - 31/03/25:

לוי דרור ושני - 1 - 7052A - (0x0)81025267

סה"כ לתשלום	מחיר לקוט"ש בא"ג	סה"כ צריכה בקוט"ש	קריאה נוכחית	קריאה קודמת	סוג צריכה	סוג תעריף
			31/03/25	01/03/25	פרטי חשבון עבור תאריכים:	
₪ 377.14	54.25	695.20	37,106.36	36,411.16		767

סה"כ לדייר:

שיא ביקוש	סה"כ
7.09	695.20
	₪ 377.14

₪ 22.53	תשלום קבוע	
₪ 0.00	תשלום עבור גודל חיבור בKVA (0x0)	
₪ 399.67	סה"כ	
₪ 71.94	מע"מ 18.00%	
₪ 471.62	סה"כ לתשלום	כולל מע"מ

הסטוריית צריכה בקוט"ש





08/04/25 תאריך הפקה:
 31/03/25 תאריך קריאה נוכחית:
 01/03/25 תאריך קריאה קודמת:

שם דייר: לחמי אפי ועדי - 2742A
 שם אתר: קיבוץ להבות חביבה

לקוח/ה נכבד/ה, אנו מתכבדים להגיש את חישוב צריכת החשמל לתקופה 01/03/25 - 31/03/25:

לחמי אפי ועדי - 1 - (0x0)81025339 - 2742A

סוג תעריף	סוג צריכה	קריאה קודמת	קריאה נוכחית	סה"כ צריכה בקוט"ש	מחיר לקוט"ש בא"ג	סה"כ לתשלום
פרטי חשבון עבור תאריכים:		01/03/25	31/03/25			
767		159,378.79	160,347.73	968.93	54.25	525.65 ₪

סה"כ לדייר:

שיא ביקוש	סה"כ
11.13	968.93
	525.65 ₪

22.53 ₪	תשלום קבוע תשלום עבור גודל חיבור בKVA (0x0) סה"כ מע"מ 18.00%	ת.ד 346
0.00 ₪		
548.18 ₪		
98.67 ₪		
646.85 ₪	סה"כ לתשלום	כולל מע"מ

הסטוריית צריכה בקוט"ש



08/04/25 תאריך הפקדה:
 31/03/25 תאריך קריאה נוכחית:
 01/03/25 תאריך קריאה קודמת:

שם דייר: ליבוביץ שרון וענת - 2212B
 שם אתר: קיבוץ להבות חביבה

לקוח/ה נכבד/ה, אנו מתכבדים להגיש את חישוב צריכת החשמל לתקופה 01/03/25 - 31/03/25:

ליבוביץ שרון וענת - 1 - (0x0)81025275 - 2212B

סוג תעריף	סוג צריכה	קריאה קודמת	קריאה נוכחית	סה"כ צריכה בקוט"ש	מחיר לקוט"ש בא"ג	סה"כ לתשלום
פרטי חשבון עבור תאריכים:		01/03/25	31/03/25			
767		125,373.13	126,047.28	674.15	54.25	365.73 ₪

סה"כ לדייר:

שיא ביקוש	סה"כ
7.53	674.15
	365.73 ₪

22.53 ₪	תשלום קבוע תשלום עבור גודל חיבור בKVA (0x0) סה"כ מע"מ 18.00%	ת.ד 372
0.00 ₪		
388.26 ₪		
69.89 ₪		
458.15 ₪	סה"כ לתשלום	כולל מע"מ

הסטוריית צריכה בקוט"ש





08/04/25 תאריך הפקה:
 31/03/25 תאריך קריאה נוכחית:
 01/03/25 תאריך קריאה קודמת:

שם דייר: למבז בר וטל - 2412A
 שם אתר: קיבוץ להבות חביבה

לקוח/ה נכבד/ה, אנו מתכבדים להגיש את חישוב צריכת החשמל לתקופה 01/03/25 - 31/03/25:

למבז בר וטל - 1 - 81025691 (0x0) - 2412A

סה"כ לתשלום	מחיר לקוט"ש בא"ג	סה"כ צריכה בקוט"ש	קריאה נוכחית	קריאה קודמת	סוג צריכה	סוג תעריף
			31/03/25	01/03/25	פרטי חשבון עבור תאריכים:	
₪ 321.47	54.25	592.57	43,482.00	42,889.43		767

סה"כ לדייר:

שיא ביקוש	סה"כ
8.09	592.57
	₪ 321.47

₪ 22.53	תשלום קבוע	
₪ 0.00	תשלום עבור גודל חיבור בKVA (0x0)	
₪ 344.00	סה"כ	
₪ 61.92	מע"מ 18.00%	
₪ 405.92	סה"כ לתשלום	כולל מע"מ

הסטוריית צריכה בקוט"ש

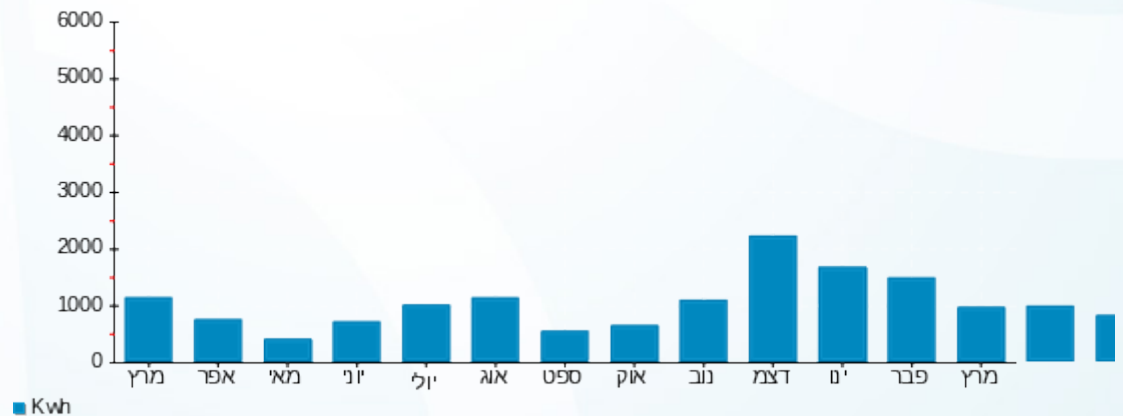

08/04/25 תאריך הפקה:
 31/03/25 תאריך קריאה נוכחית:
 01/03/25 תאריך קריאה קודמת:

שם דייר: לנדאו סילביה - 3181K
 שם אתר: קיבוץ להבות חביבה

לקוח/ה נכבד/ה, אנו מתכבדים להגיש את חישוב צריכת החשמל לתקופה 01/03/25 - 31/03/25:

לנדאו סילביה - 1 - 3181K - (0x0)81026568

סה"כ לתשלום	מחיר לקוט"ש בא"ג	סה"כ צריכה בקוט"ש	קריאה נוכחית	קריאה קודמת	סוג צריכה	סוג תעריף
			31/03/25	01/03/25	פרטי חשבון עבור תאריכים:	
145.69 ₪	54.25	268.56	51,238.94	50,970.38		767

סה"כ לדייר:

שיא ביקוש	סה"כ
3.00	268.56
	145.69 ₪

22.53 ₪	תשלום קבוע תשלום עבור גודל חיבור בKVA (0x0) סה"כ מע"מ 18.00%	ת.ד 429
0.00 ₪		
168.22 ₪		
30.28 ₪		
198.50 ₪	סה"כ לתשלום	כולל מע"מ

הסטוריית צריכה בקוט"ש

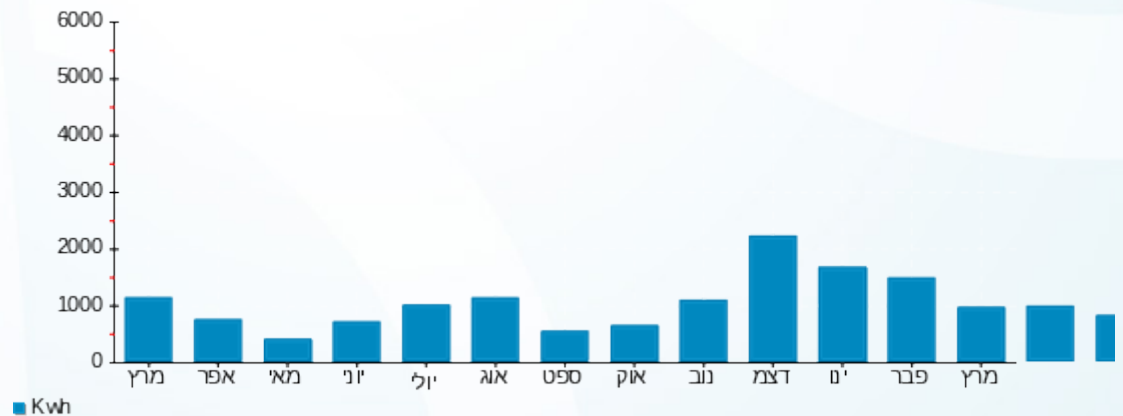

08/04/25 תאריך הפקה:
 31/03/25 תאריך קריאה נוכחית:
 01/03/25 תאריך קריאה קודמת:

שם דייר: לנדאו עודד - 3583B
 שם אתר: קיבוץ להבות חביבה

לקוח/ה נכבד/ה, אנו מתכבדים להגיש את חישוב צריכת החשמל לתקופה 01/03/25 - 31/03/25:

לנדאו עודד - 1 - 81025182 (0x0) - 3583B

סוג תעריף	סוג צריכה	קריאה קודמת	קריאה נוכחית	סה"כ צריכה בקוט"ש	מחיר לקוט"ש בא"ג	סה"כ לתשלום
פרטי חשבון עבור תאריכים:		01/03/25	31/03/25			
757		82,664.51	83,631.40	966.89	54.25	524.54 ₪

סה"כ לדייר:

שיא ביקוש	סה"כ
7.32	966.89
	524.54 ₪

21.18 ₪	תשלום קבוע תשלום עבור גודל חיבור בKVA (0x0) סה"כ מע"מ 18.00%	ת.ד 226
0.00 ₪		
545.72 ₪		
98.23 ₪		
643.95 ₪	סה"כ לתשלום	כולל מע"מ

הסטוריית צריכה בקוט"ש



08/04/25 תאריך הפקדה:
 31/03/25 תאריך קריאה נוכחית:
 01/03/25 תאריך קריאה קודמת:

שם דייר: לרר מאיר ונטלי - 3302K
 שם אתר: קיבוץ להבות חביבה

לקוח/ה נכבד/ה, אנו מתכבדים להגיש את חישוב צריכת החשמל לתקופה 01/03/25 - 31/03/25:

לרר מאיר ונטלי - 1 - (0x0)81025329 - 3302K

סוג תעריף	סוג צריכה	קריאה קודמת	קריאה נוכחית	סה"כ צריכה בקוט"ש	מחיר לקוט"ש בא"ג	סה"כ לתשלום
פרטי חשבון עבור תאריכים:		01/03/25	31/03/25			
767		126,854.75	127,980.56	1,125.81	54.25	610.75 ₪

סה"כ לדייר:

סה"כ	שיא ביקוש
1,125.81	13.48
610.75 ₪	

ת.ד 405	תשלום קבוע	22.53 ₪
	תשלום עבור גודל חיבור בKVA (0x0)	0.00 ₪
	סה"כ	633.28 ₪
	מע"מ 18.00%	113.99 ₪
כולל מע"מ	סה"כ לתשלום	747.27 ₪

הסטוריית צריכה בקוט"ש





08/04/25

תאריך הפקדה:

שם דייר: מאירי איתן ואיאידה (סובול ילון שירי) - 3411K

31/03/25

תאריך קריאה נוכחי:

שם אתר: קיבוץ להבות חביבה

01/03/25

תאריך קריאה קודמת:

לקוח/ה נכבד/ה, אנו מתכבדים להגיש את חישוב צריכת החשמל לתקופה 01/03/25 - 31/03/25:

מאירי איתן ואיאידה (סובול ילון שירי) - 1 - 81025423(0x0) - 3411K

סוג תעריף	סוג צריכה	קריאה קודמת	קריאה נוכחית	סה"כ צריכה בקוט"ש	מחיר לקוט"ש בא"ג	סה"כ לתשלום
פרטי חשבון עבור תאריכים:		01/03/25	31/03/25			
767		79,815.28	80,789.02	973.74	54.25	528.25 ₪

סה"כ לדייר:

סה"כ	שיא ביקוש
973.74	7.65
528.25 ₪	

22.53 ₪	תשלום קבוע תשלום עבור גודל חיבור בKVA (0x0) סה"כ מע"מ 18.00%	ת.ד 257
0.00 ₪		
550.78 ₪		
99.14 ₪		
649.92 ₪	סה"כ לתשלום	כולל מע"מ

הסטוריית צריכה בקוט"ש



08/04/25 תאריך הפקה:
 31/03/25 תאריך קריאה נוכחית:
 01/03/25 תאריך קריאה קודמת:

שם דייר: מאירי עינת (מאירי איתן ואאידה) - 2691B
 שם אתר: קיבוץ להבות חביבה

לקוח/ה נכבד/ה, אנו מתכבדים להגיש את חישוב צריכת החשמל לתקופה 01/03/25 - 31/03/25:

מאירי עינת (מאירי איתן ואאידה) - 1 - 81024454 (0x0) - 2691B

סוג תעריף	סוג צריכה	קריאה קודמת	קריאה נוכחית	סה"כ צריכה בקוט"ש	מחיר לקוט"ש בא"ג	סה"כ לתשלום
			31/03/25	01/03/25	פרטי חשבון עבור תאריכים:	
767		70,824.20	71,593.18	768.99	54.25	417.17 ₪

סה"כ לדייר:

שיא ביקוש	סה"כ
10.18	768.99
	417.17 ₪

22.53 ₪	תשלום קבוע תשלום עבור גודל חיבור בKVA (0x0) סה"כ מע"מ 18.00%	ת.ד 257
0.00 ₪		
439.70 ₪		
79.15 ₪		
518.85 ₪	סה"כ לתשלום	כולל מע"מ

הסטוריית צריכה בקוט"ש



08/04/25 תאריך הפקה:
 31/03/25 תאריך קריאה נוכחית:
 01/03/25 תאריך קריאה קודמת:

שם דייר: מהדיטש רון וגלי - 2391A
 שם אתר: קיבוץ להבות חביבה

לקוח/ה נכבד/ה, אנו מתכבדים להגיש את חישוב צריכת החשמל לתקופה 01/03/25 - 31/03/25:

מהדיטש רון וגלי - 1 - (0x0)81025585 - 2391A

סוג תעריף	סוג צריכה	קריאה קודמת	קריאה נוכחית	סה"כ צריכה בקוט"ש	מחיר לקוט"ש בא"ג	סה"כ לתשלום
פרטי חשבון עבור תאריכים:		01/03/25	31/03/25			
767		151,748.68	153,067.26	1,318.57	54.25	715.33 ₪

סה"כ לדייר:

שיא ביקוש	סה"כ
13.93	1,318.57
	715.33 ₪

22.53 ₪	תשלום קבוע תשלום עבור גודל חיבור בKVA (0x0) סה"כ מע"מ 18.00%	ת.ד 359
0.00 ₪		
737.86 ₪		
132.81 ₪		
870.67 ₪	סה"כ לתשלום	כולל מע"מ

הסטוריית צריכה בקוט"ש





08/04/25 תאריך הפקדה:
 31/03/25 תאריך קריאה נוכחית:
 01/03/25 תאריך קריאה קודמת:

שם דייר: מהלל עידן - 3511B
 שם אתר: קיבוץ להבות חביבה

לקוח/ה נכבד/ה, אנו מתכבדים להגיש את חישוב צריכת החשמל לתקופה 01/03/25 - 31/03/25:

מהלל עידן - 1 - 3511B - (0x0)81026011

סוג תעריף	סוג צריכה	קריאה קודמת	קריאה נוכחית	סה"כ צריכה בקוט"ש	מחיר לקוט"ש בא"ג	סה"כ לתשלום
			31/03/25	01/03/25	פרטי חשבון עבור תאריכים:	
767		132,142.13	133,492.85	1,350.72	54.25	732.76 ₪

סה"כ לדייר:

שיא ביקוש	סה"כ
8.52	1,350.72
	732.76 ₪

22.53 ₪	תשלום קבוע תשלום עבור גודל חיבור בKVA (0x0) סה"כ מע"מ 18.00%	ת.ד 312
0.00 ₪		
755.29 ₪		
135.95 ₪		
891.25 ₪	סה"כ לתשלום	כולל מע"מ

הסטוריית צריכה בקוט"ש

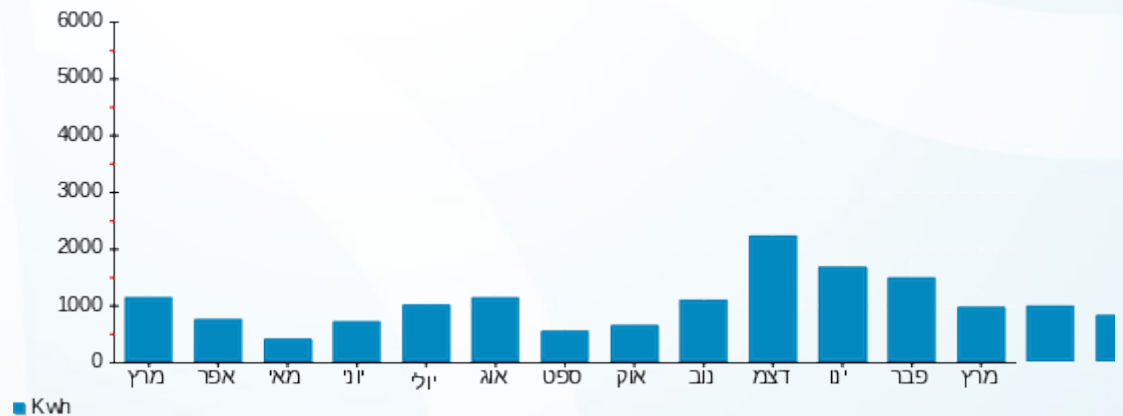



08/04/25 תאריך הפקה:
 31/03/25 תאריך קריאה נוכחית:
 01/03/25 תאריך קריאה קודמת:

שם דייר: מויאל ליאור ואמיר (פוליצק גלית) - 2072B
 שם אתר: קיבוץ להבות חביבה

לקוח/ה נכבד/ה, אנו מתכבדים להגיש את חישוב צריכת החשמל לתקופה 01/03/25 - 31/03/25:

מויאל ליאור ואמיר (פוליצק גלית) - 1 - 81025679 (0x0) - 2072B

סוג תעריף	סוג צריכה	קריאה קודמת	קריאה נוכחית	סה"כ צריכה בקוט"ש	מחיר לקוט"ש בא"ג	סה"כ לתשלום
פרטי חשבון עבור תאריכים:		01/03/25	31/03/25			
767		152,021.43	153,303.26	1,281.83	54.25	695.39 ₪

סה"כ לדייר:

שיא ביקוש	סה"כ
15.91	1,281.83
	695.39 ₪

22.53 ₪	תשלום קבוע תשלום עבור גודל חיבור בKVA (0x0) סה"כ מע"מ 18.00%	ת.ד 283
0.00 ₪		
717.92 ₪		
129.23 ₪		
847.15 ₪	סה"כ לתשלום	כולל מע"מ

הסטוריית צריכה בקוט"ש



08/04/25 תאריך הפקדה:
 31/03/25 תאריך קריאה נוכחית:
 01/03/25 תאריך קריאה קודמת:

שם דייר: מור יוסף איציק וליאור - 2781A
 שם אתר: קיבוץ להבות חביבה

לקוח/ה נכבד/ה, אנו מתכבדים להגיש את חישוב צריכת החשמל לתקופה 01/03/25 - 31/03/25:

מור יוסף איציק וליאור - 1 - (0x0)81025761 - 2781A

סוג תעריף	סוג צריכה	קריאה קודמת	קריאה נוכחית	סה"כ צריכה בקוט"ש	מחיר לקוט"ש בא"ג	סה"כ לתשלום
		01/03/25	31/03/25			
767		79,188.57	80,136.82	948.25	54.25	514.43 ₪

הנחת נפגעת פעולות איבה

סוג תעריף	סוג צריכה	קריאה קודמת	קריאה נוכחית	סה"כ צריכה בקוט"ש	מחיר לקוט"ש בא"ג	סה"כ לתשלום
		01/03/25	31/03/25			
767				-194.68	54.25	-105.61 ₪

הנחת נפגעת פעולות איבה

סה"כ לדיר:

שיא ביקוש	סה"כ
13.70	948.25
	408.81 ₪

22.53 ₪	תשלום קבוע	
0.00 ₪	תשלום עבור גודל חיבור בKVA (0x0)	
431.34 ₪	סה"כ	
77.64 ₪	מע"מ 18.00%	
508.98 ₪	סה"כ לתשלום	כולל מע"מ

הסטוריית צריכה בקוט"ש

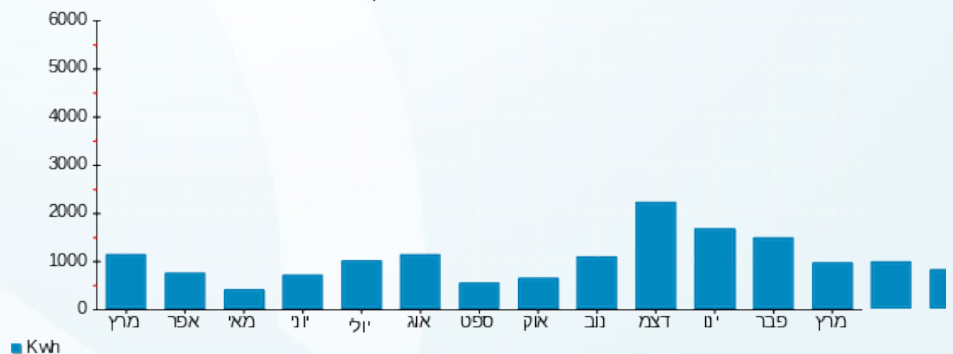

08/04/25 תאריך הפקה:
 31/03/25 תאריך קריאה נוכחית:
 01/03/25 תאריך קריאה קודמת:

שם דייר: מזרחי אביב - 3723B
 שם אתר: קיבוץ להבות חביבה

לקוח/ה נכבד/ה, אנו מתכבדים להגיש את חישוב צריכת החשמל לתקופה 01/03/25 - 31/03/25:

מזרחי אביב - 1 - (0x0)81025332 - 3723B

סוג תעריף	סוג צריכה	קריאה קודמת	קריאה נוכחית	סה"כ צריכה בקוט"ש	מחיר לקוט"ש בא"ג	סה"כ לתשלום
פרטי חשבון עבור תאריכים:		01/03/25	31/03/25			
757		54,308.64	54,795.95	487.31	54.25	264.37 ₪

סה"כ לדייר:

שיא ביקוש	סה"כ
5.24	487.31
	264.37 ₪

21.18 ₪	תשלום קבוע תשלום עבור גודל חיבור בKVA (0x0) סה"כ מע"מ 18.00%	ת.ד 333
0.00 ₪		
285.55 ₪		
51.40 ₪		
336.95 ₪	סה"כ לתשלום	כולל מע"מ

הסטוריית צריכה בקוט"ש





08/04/25

תאריך הפקדה:

שם דייר: מזרחי אופי ויחיאל - 5012K

31/03/25

תאריך קריאה נוכחית:

שם אתר: קיבוץ להבות חביבה

01/03/25

תאריך קריאה קודמת:

לקוח/ה נכבד/ה, אנו מתכבדים להגיש את חישוב צריכת החשמל לתקופה 01/03/25 - 31/03/25:

מזרחי אופי ויחיאל - 1 - 5012K - (0x0)81025285

סה"כ לתשלום	מחיר לקוט"ש בא"ג	סה"כ צריכה בקוט"ש	קריאה נוכחית	קריאה קודמת	סוג צריכה	סוג תעריף
			31/03/25	01/03/25		פרטי חשבון עבור תאריכים:
114.23 ₪	42.18	270.82	44,537.46	44,266.64	פסגה	777
0.00 ₪	0.00	153.08	25,493.76	25,340.67	גבע	778
142.10 ₪	37.80	375.93	65,802.91	65,426.98	שפל	779

סה"כ לדייר:

שיא ביקוש	סה"כ	שפל	גבע	פסגה
7.19	799.82	375.93	153.08	270.82
	256.33 ₪	142.10 ₪	0.00 ₪	114.23 ₪

סה"כ צריכה

סה"כ לתשלום

40.74 ₪	תשלום קבוע	ת.ד. 351
0.00 ₪	תשלום עבור גודל חיבור בKVA (0x0)	
297.07 ₪	סה"כ	
53.47 ₪	מע"מ 18.00%	
350.54 ₪	סה"כ לתשלום	כולל מע"מ

התפלגות חיוב בש"ח לפי תעו"ז

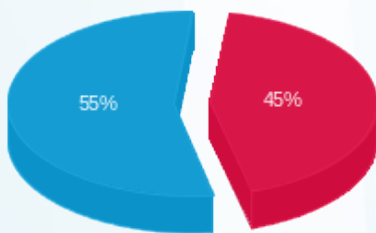

■ פסגה (114.23 ₪)
■ גבע (0.00 ₪)
■ שפל (142.10 ₪)

הסטוריית צריכה בקוט"ש

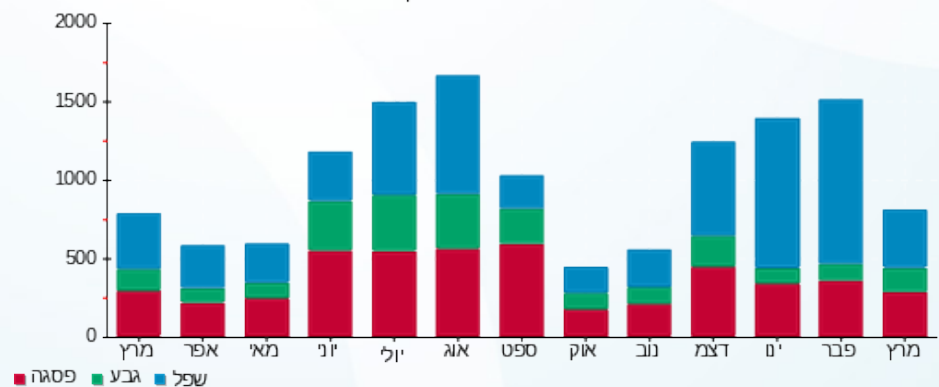



08/04/25 תאריך הפקה:
 31/03/25 תאריך קריאה נוכחית:
 01/03/25 תאריך קריאה קודמת:

שם דייר: מזרחי אלי ודליה - 5042K
 שם אתר: קיבוץ להבות חביבה

לקוח/ה נכבד/ה, אנו מתכבדים להגיש את חישוב צריכת החשמל לתקופה 01/03/25 - 31/03/25:

מזרחי אלי ודליה - 1 - 5042K - (0x0)81025359

סה"כ לתשלום	מחיר לקוט"ש בא"ג	סה"כ צריכה בקוט"ש	קריאה נוכחית	קריאה קודמת	סוג צריכה	סוג תעריף
			31/03/25	01/03/25		פרטי חשבון עבור תאריכים:
862.50 ₪	54.25	1,589.87	106,418.95	104,829.09		767

סה"כ לדייר:

שיא ביקוש	סה"כ
11.36	1,589.87
	862.50 ₪

22.53 ₪	תשלום קבוע תשלום עבור גודל חיבור בKVA (0x0) סה"כ מע"מ 18.00%	ת.ד 333
0.00 ₪		
885.03 ₪		
159.31 ₪		
1,044.34 ₪	סה"כ לתשלום	כולל מע"מ

הסטוריית צריכה בקוט"ש



08/04/25 תאריך הפקדה:
 31/03/25 תאריך קריאה נוכחית:
 01/03/25 תאריך קריאה קודמת:

שם דייר: מזרחי גיא ועינב - 2601A
 שם אתר: קיבוץ להבות חביבה

לקוח/ה נכבד/ה, אנו מתכבדים להגיש את חישוב צריכת החשמל לתקופה 01/03/25 - 31/03/25:

מזרחי גיא ועינב - 1 - 81026036 (0x0) - 2601A

סוג תעריף	סוג צריכה	קריאה קודמת	קריאה נוכחית	סה"כ צריכה בקוט"ש	מחיר לקוט"ש בא"ג	סה"כ לתשלום
פרטי חשבון עבור תאריכים:		01/03/25	31/03/25			
767		144,561.24	145,887.06	1,325.83	54.25	719.26 ₪

סה"כ לדייר:

שיא ביקוש	סה"כ
11.22	1,325.83
	719.26 ₪

22.53 ₪	תשלום קבוע תשלום עבור גודל חיבור בKVA (0x0) סה"כ מע"מ 18.00%	ת.ד 449
0.00 ₪		
741.79 ₪		
133.52 ₪		
875.31 ₪	סה"כ לתשלום	כולל מע"מ

הסטוריית צריכה בקוט"ש





08/04/25 תאריך הפקה:
 31/03/25 תאריך קריאה נוכחית:
 01/03/25 תאריך קריאה קודמת:

שם דייר: מזרחי יונתן - 3381K
 שם אתר: קיבוץ להבות חביבה

לקוח/ה נכבד/ה, אנו מתכבדים להגיש את חישוב צריכת החשמל לתקופה 01/03/25 - 31/03/25:

מזרחי יונתן - 1 - 3381K - (0x0)81025640

סה"כ לתשלום	מחיר לקוט"ש בא"ג	סה"כ צריכה בקוט"ש	קריאה נוכחית	קריאה קודמת	סוג צריכה	סוג תעריף
			31/03/25	01/03/25	פרטי חשבון עבור תאריכים:	
158.86 ₪	54.25	292.83	44,351.23	44,058.40		757

סה"כ לדייר:

שיא ביקוש	סה"כ
6.28	292.83
	158.86 ₪

21.18 ₪	תשלום קבוע	
0.00 ₪	תשלום עבור גודל חיבור בKVA (0x0)	
180.04 ₪	סה"כ	
32.41 ₪	מע"מ 18.00%	
212.45 ₪	סה"כ לתשלום	כולל מע"מ

הסטוריית צריכה בקוט"ש



08/04/25 תאריך הפקה:
 31/03/25 תאריך קריאה נוכחית:
 01/03/25 תאריך קריאה קודמת:

שם דייר: מזרחי מעיין - 3532B
 שם אתר: קיבוץ להבות חביבה

לקוח/ה נכבד/ה, אנו מתכבדים להגיש את חישוב צריכת החשמל לתקופה 01/03/25 - 31/03/25:

מזרחי מעיין - 1 - 81026032 (0x0) - 3532B

סוג תעריף	סוג צריכה	קריאה קודמת	קריאה נוכחית	סה"כ צריכה בקוט"ש	מחיר לקוט"ש בא"ג	סה"כ לתשלום
פרטי חשבון עבור תאריכים:		01/03/25	31/03/25			
767		56,771.89	57,709.70	937.81	54.25	508.76 ₪

סה"כ לדייר:

שיא ביקוש	סה"כ
8.70	937.81
	508.76 ₪

22.53 ₪	תשלום קבוע תשלום עבור גודל חיבור בKVA (0x0) סה"כ מע"מ 18.00%	
0.00 ₪		
531.29 ₪		
95.63 ₪		
626.92 ₪	סה"כ לתשלום	כולל מע"מ

הסטוריית צריכה בקוט"ש





08/04/25 תאריך הפקה:
 31/03/25 תאריך קריאה נוכחית:
 01/03/25 תאריך קריאה קודמת:

שם דייר: מחול איתן וליאורה - 3501K
 שם אתר: קיבוץ להבות חביבה

לקוח/ה נכבד/ה, אנו מתכבדים להגיש את חישוב צריכת החשמל לתקופה 01/03/25 - 31/03/25:

מחול איתן וליאורה - 1 - (0x0)81025529 - 3501K

סה"כ לתשלום	מחיר לקוט"ש בא"ג	סה"כ צריכה בקוט"ש	קריאה נוכחית	קריאה קודמת	סוג צריכה	סוג תעריף
			31/03/25	01/03/25		פרטי חשבון עבור תאריכים:
149.69 ₪	42.18	354.88	39,221.78	38,866.90	פסגה	777
0.00 ₪	0.00	258.00	23,738.49	23,480.49	גבע	778
136.07 ₪	37.80	359.97	66,300.82	65,940.85	שפל	779

סה"כ לדייר:

שיא ביקוש	סה"כ	שפל	גבע	פסגה	סה"כ צריכה
8.76	972.85	359.97	258.00	354.88	סה"כ לתשלום
	285.76 ₪	136.07 ₪	0.00 ₪	149.69 ₪	

40.74 ₪	תשלום קבוע	ת.ד. 400
0.00 ₪	תשלום עבור גודל חיבור בKVA (0x0)	
326.50 ₪	סה"כ	
58.77 ₪	מע"מ 18.00%	
385.27 ₪	סה"כ לתשלום	כולל מע"מ

התפלגות חיוב בש"ח לפי תעו"ז

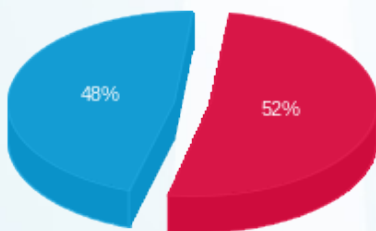

■ פסגה (149.69 ₪)
 ■ גבע (0.00 ₪)
 ■ שפל (136.07 ₪)

הסטוריית צריכה בקוט"ש

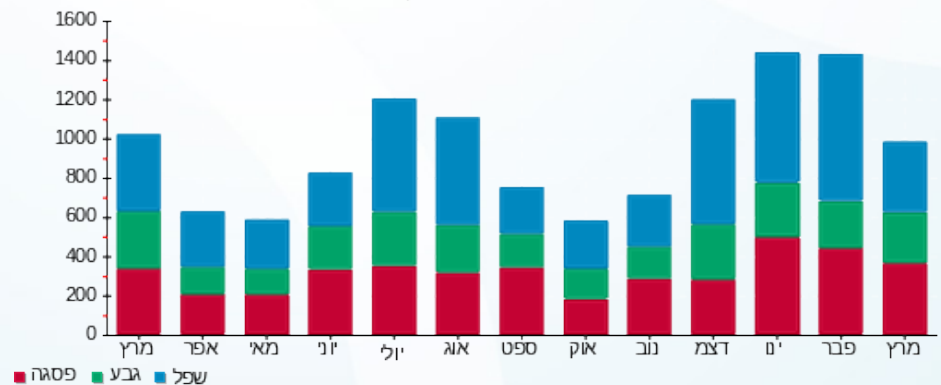

08/04/25 תאריך הפקה:
 31/03/25 תאריך קריאה נוכחית:
 01/03/25 תאריך קריאה קודמת:

שם דייר: מידה אורית - 3182K
 שם אתר: קיבוץ להבות חביבה

לקוח/ה נכבד/ה, אנו מתכבדים להגיש את חישוב צריכת החשמל לתקופה 01/03/25 - 31/03/25:

מידה אורית - 1 - (0x0)81025191 - 3182K

סה"כ לתשלום	מחיר לקוט"ש בא"ג	סה"כ צריכה בקוט"ש	קריאה נוכחית	קריאה קודמת	סוג צריכה	סוג תעריף
			31/03/25	01/03/25		פרטי חשבון עבור תאריכים:
157.71 ₪	54.25	290.71	28,772.19	28,481.48		757

סה"כ לדייר:

שיא ביקוש	סה"כ
7.59	290.71
	157.71 ₪

21.18 ₪	תשלום קבוע תשלום עבור גודל חיבור בKVA (0x0) סה"כ מע"מ 18.00%	ת.ד 370
0.00 ₪		
178.89 ₪		
32.20 ₪		
211.09 ₪	סה"כ לתשלום	כולל מע"מ

הסטוריית צריכה בקוט"ש





08/04/25

תאריך הפקדה:

שם דייר: מידה גביש - 3612B

31/03/25

תאריך קריאה נוכחית:

שם אתר: קיבוץ להבות חביבה

01/03/25

תאריך קריאה קודמת:

לקוח/ה נכבד/ה, אנו מתכבדים להגיש את חישוב צריכת החשמל לתקופה 01/03/25 - 31/03/25:

מידה גביש - 1 - 3612B - (0x0)81026147

סוג תעריף	סוג צריכה	קריאה קודמת	קריאה נוכחית	סה"כ צריכה בקוט"ש	מחיר לקוט"ש בא"ג	סה"כ לתשלום
פרטי חשבון עבור תאריכים:			31/03/25	01/03/25		
767		64,440.60	65,068.21	627.61	54.25	340.48 ₪

סה"כ לדייר:

שיא ביקוש	סה"כ
6.26	627.61
	340.48 ₪

22.53 ₪	תשלום קבוע תשלום עבור גודל חיבור בKVA (0x0) סה"כ מע"מ 18.00%	ת.ד 12
0.00 ₪		
363.01 ₪		
65.34 ₪		
428.35 ₪	סה"כ לתשלום	כולל מע"מ

הסטוריית צריכה בקוט"ש



08/04/25 תאריך הפקדה:
 31/03/25 תאריך קריאה נוכחית:
 01/03/25 תאריך קריאה קודמת:

שם דייר: מידה משה - 3281K
 שם אתר: קיבוץ להבות חביבה

לקוח/ה נכבד/ה, אנו מתכבדים להגיש את חישוב צריכת החשמל לתקופה 01/03/25 - 31/03/25:

מידה משה - 1 - (0x0)81026019 - 3281K

סוג תעריף	סוג צריכה	קריאה קודמת	קריאה נוכחית	סה"כ צריכה בקוט"ש	מחיר לקוט"ש בא"ג	סה"כ לתשלום
פרטי חשבון עבור תאריכים:			31/03/25	01/03/25		
757		39,110.44	39,282.94	172.50	54.25	93.58 ₪

סה"כ לדייר:

שיא ביקוש	סה"כ
4.68	172.50
	93.58 ₪

21.18 ₪	תשלום קבוע תשלום עבור גודל חיבור בKVA (0x0) סה"כ מע"מ 18.00%	ת.ד 393
0.00 ₪		
114.76 ₪		
20.66 ₪		
135.42 ₪	סה"כ לתשלום	כולל מע"מ

הסטוריית צריכה בקוט"ש



08/04/25 תאריך הפקה:
 31/03/25 תאריך קריאה נוכחית:
 01/03/25 תאריך קריאה קודמת:

שם דייר: מידה סער - 3692B
 שם אתר: קיבוץ להבות חביבה

לקוח/ה נכבד/ה, אנו מתכבדים להגיש את חישוב צריכת החשמל לתקופה 01/03/25 - 31/03/25:

מידה סער - 1 - (0x0)81025654 - 3692B

סה"כ לתשלום	מחיר לקוט"ש בא"ג	סה"כ צריכה בקוט"ש	קריאה נוכחית	קריאה קודמת	סוג צריכה	סוג תעריף
			31/03/25	01/03/25	פרטי חשבון עבור תאריכים:	
248.72 ₪	54.25	458.48	104,216.54	103,758.06		767

סה"כ לדייר:

שיא ביקוש	סה"כ
6.21	458.48
	248.72 ₪

22.53 ₪	תשלום קבוע תשלום עבור גודל חיבור בKVA (0x0) סה"כ מע"מ 18.00%	ת.ד 288
0.00 ₪		
271.25 ₪		
48.83 ₪		
320.08 ₪	סה"כ לתשלום	כולל מע"מ

הסטוריית צריכה בקוט"ש





08/04/25 תאריך הפקה:
 31/03/25 תאריך קריאה נוכחית:
 01/03/25 תאריך קריאה קודמת:

שם דייר: מילוא ערן - 3011K
 שם אתר: קיבוץ להבות חביבה

לקוח/ה נכבד/ה, אנו מתכבדים להגיש את חישוב צריכת החשמל לתקופה 01/03/25 - 31/03/25:

מילוא ערן - 1 - 3011K - (0x0)81024428

סוג תעריף	סוג צריכה	קריאה קודמת	קריאה נוכחית	סה"כ צריכה בקוט"ש	מחיר לקוט"ש בא"ג	סה"כ לתשלום
פרטי חשבון עבור תאריכים:		01/03/25	31/03/25			
767		99,311.86	99,982.11	670.25	54.25	363.61 ₪

סה"כ לדייר:

שיא ביקוש	סה"כ
6.51	670.25
	363.61 ₪

22.53 ₪	תשלום קבוע תשלום עבור גודל חיבור בKVA (0x0) סה"כ מע"מ 18.00%	ת.ד 432
0.00 ₪		
386.14 ₪		
69.51 ₪		
455.65 ₪	סה"כ לתשלום	כולל מע"מ

הסטוריית צריכה בקוט"ש



08/04/25 תאריך הפקה:
 31/03/25 תאריך קריאה נוכחית:
 01/03/25 תאריך קריאה קודמת:

שם דייר: מילנר דנה (גושן אייל וענת) - 3062K
 שם אתר: קיבוץ להבות חביבה

לקוח/ה נכבד/ה, אנו מתכבדים להגיש את חישוב צריכת החשמל לתקופה 01/03/25 - 31/03/25:

מילנר דנה (גושן אייל וענת) - 1 - 81026453 (0x0) - 3062K

סוג תעריף	סוג צריכה	קריאה קודמת	קריאה נוכחית	סה"כ צריכה בקוט"ש	מחיר לקוט"ש בא"ג	סה"כ לתשלום
פרטי חשבון עבור תאריכים:						
777	פסגה	01/03/25	31/03/25	218.63	42.18	92.22 ₪
778	גבע	29,128.60	29,348.98	220.38	0.00	0.00 ₪
779	שפל	68,813.95	69,226.40	412.45	37.80	155.90 ₪

סה"כ לדייר:

פסגה	גבע	שפל	סה"כ	שיא ביקוש
218.63	220.38	412.45	851.45	9.25
₪ 92.22	₪ 0.00	₪ 155.90	₪ 248.12	

סה"כ צריכה
 סה"כ לתשלום

ת.ד 2	תשלום קבוע	₪ 40.74
	תשלום עבור גודל חיבור בKVA (0x0)	₪ 0.00
	סה"כ	₪ 288.86
	מע"מ 18.00%	₪ 52.00
כולל מע"מ	סה"כ לתשלום	₪ 340.86

התפלגות חיוב בש"ח לפי תעו"ז

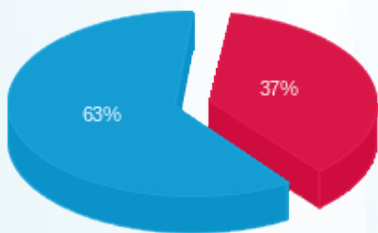

פסגה (₪ 92.22)
 גבע (₪ 0.00)
 שפל (₪ 155.90)

הסטוריית צריכה בקוט"ש

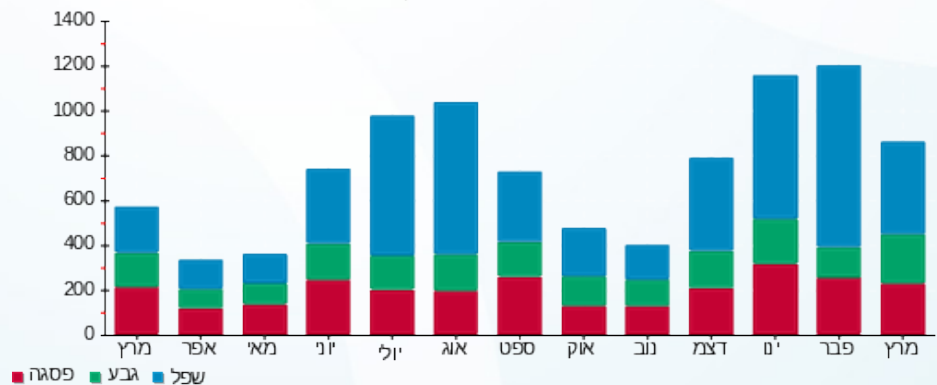

08/04/25 תאריך הפקה:
 31/03/25 תאריך קריאה נוכחית:
 01/03/25 תאריך קריאה קודמת:

שם דייר: ממודוב נתן ומרב - 3392K
 שם אתר: קיבוץ להבות חביבה

לקוח/ה נכבד/ה, אנו מתכבדים להגיש את חישוב צריכת החשמל לתקופה 01/03/25 - 31/03/25:

ממודוב נתן ומרב - 1 - 3392K - (0x0)81026005

סוג תעריף	סוג צריכה	קריאה קודמת	קריאה נוכחית	סה"כ צריכה בקוט"ש	מחיר לקוט"ש בא"ג	סה"כ לתשלום
פרטי חשבון עבור תאריכים:		01/03/25	31/03/25			
767		212,750.95	213,845.57	1,094.62	54.25	593.83 ₪

סה"כ לדייר:

שיא ביקוש	סה"כ
6.62	1,094.62
	593.83 ₪

22.53 ₪	תשלום קבוע תשלום עבור גודל חיבור בKVA (0x0) סה"כ מע"מ 18.00%	ת.ד 245
0.00 ₪		
616.36 ₪		
110.94 ₪		
727.30 ₪	סה"כ לתשלום	כולל מע"מ

הסטוריית צריכה בקוט"ש



08/04/25 תאריך הפקדה:
 31/03/25 תאריך קריאה נוכחית:
 01/03/25 תאריך קריאה קודמת:

שם דייר: ממדוב קרלוס ואסתר - 5021K
 שם אתר: קיבוץ להבות חביבה

לקוח/ה נכבד/ה, אנו מתכבדים להגיש את חישוב צריכת החשמל לתקופה 01/03/25 - 31/03/25:

ממדוב קרלוס ואסתר - 1 - 81025738 (0x0) - 5021K

סוג תעריף	סוג צריכה	קריאה קודמת	קריאה נוכחית	סה"כ צריכה בקוט"ש	מחיר לקוט"ש בא"ג	סה"כ לתשלום
פרטי חשבון עבור תאריכים:		01/03/25	31/03/25			
767		133,021.43	133,936.79	915.36	54.25	496.58 ₪

סה"כ לדייר:

שיא ביקוש	סה"כ
6.00	915.36
	496.58 ₪

22.53 ₪	תשלום קבוע	ת.ד 381
0.00 ₪	תשלום עבור גודל חיבור בKVA (0x0)	
519.11 ₪	סה"כ	
93.44 ₪	מע"מ 18.00%	
612.55 ₪	סה"כ לתשלום	כולל מע"מ

הסטוריית צריכה בקוט"ש



08/04/25 תאריך הפקה:
 31/03/25 תאריך קריאה נוכחית:
 01/03/25 תאריך קריאה קודמת:

שם דייר: ממן דנה ויובל - 2551A
 שם אתר: קיבוץ להבות חביבה

לקוח/ה נכבד/ה, אנו מתכבדים להגיש את חישוב צריכת החשמל לתקופה 01/03/25 - 31/03/25:

ממן דנה ויובל - 1 - (0x0)81025249 - 2551A

סוג תעריף	סוג צריכה	קריאה קודמת	קריאה נוכחית	סה"כ צריכה בקוט"ש	מחיר לקוט"ש בא"ג	סה"כ לתשלום
פרטי חשבון עבור תאריכים:		01/03/25	31/03/25			
767		130,642.18	131,561.33	919.15	54.25	498.64 ₪

סה"כ לדייר:

שיא ביקוש	סה"כ
7.66	919.15
	498.64 ₪

22.53 ₪	תשלום קבוע תשלום עבור גודל חיבור בKVA (0x0) סה"כ מע"מ 18.00%	ת.ד 387
0.00 ₪		
521.17 ₪		
93.81 ₪		
614.98 ₪	סה"כ לתשלום	כולל מע"מ

הסטוריית צריכה בקוט"ש



08/04/25 תאריך הפקה:
 31/03/25 תאריך קריאה נוכחית:
 01/03/25 תאריך קריאה קודמת:

שם דייר: מצליח נדב ונועה - 2011B
 שם אתר: קיבוץ להבות חביבה

לקוח/ה נכבד/ה, אנו מתכבדים להגיש את חישוב צריכת החשמל לתקופה 01/03/25 - 31/03/25:

מצליח נדב ונועה - 1 - 81025301(0x0) - 2011B

סוג תעריף	סוג צריכה	קריאה קודמת	קריאה נוכחית	סה"כ צריכה בקוט"ש	מחיר לקוט"ש בא"ג	סה"כ לתשלום
פרטי חשבון עבור תאריכים:		01/03/25	31/03/25			
767		106,626.53	107,013.26	386.72	54.25	209.80 ₪

סה"כ לדייר:

סה"כ	שיא ביקוש
386.72	5.10
209.80 ₪	

תשלום קבוע	תשלום עבור גודל חיבור בKVA (0x0)	סה"כ	מע"מ 18.00%	סה"כ לתשלום	כולל מע"מ
22.53 ₪	0.00 ₪	232.33 ₪	41.82 ₪	274.15 ₪	

התפלגות חיוב בש"ח לפי תעו"ז

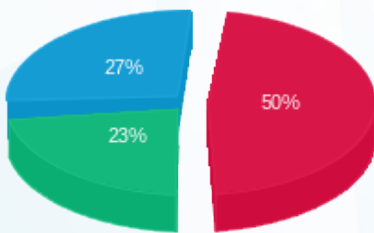

פסגה (104.01 ₪) ■
 גבע (48.32 ₪) ■
 שפל (57.47 ₪) ■

הסטוריית צריכה בקוט"ש

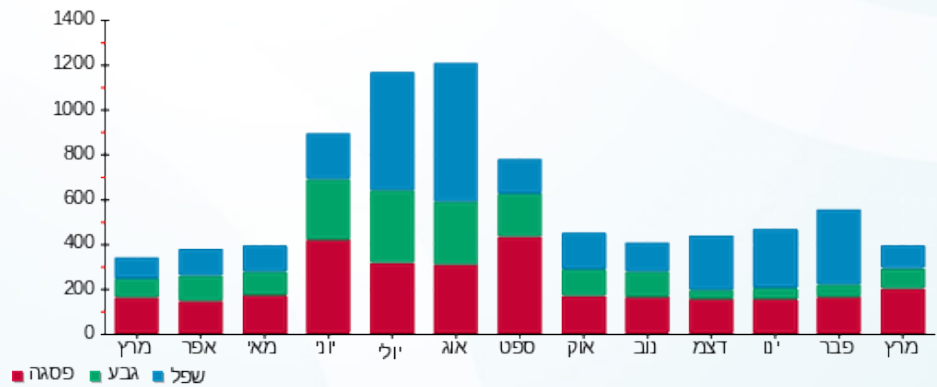



08/04/25 תאריך הפקה:
 31/03/25 תאריך קריאה נוכחית:
 01/03/25 תאריך קריאה קודמת:

שם דייר: מרסמן ריטה - 3262K
 שם אתר: קיבוץ להבות חביבה

לקוח/ה נכבד/ה, אנו מתכבדים להגיש את חישוב צריכת החשמל לתקופה 01/03/25 - 31/03/25:

מרסמן ריטה - 1 - (0x0)81026154 - 3262K

סוג תעריף	סוג צריכה	קריאה קודמת	קריאה נוכחית	סה"כ צריכה בקוט"ש	מחיר לקוט"ש בא"ג	סה"כ לתשלום
פרטי חשבון עבור תאריכים:		01/03/25	31/03/25			
757		60,333.25	60,661.13	327.88	54.25	177.88 ₪

סה"כ לדייר:

שיא ביקוש	סה"כ
4.20	327.88
	177.88 ₪

21.18 ₪	תשלום קבוע תשלום עבור גודל חיבור בKVA (0x0) סה"כ מע"מ 18.00%	ת.ד 43
0.00 ₪		
199.06 ₪		
35.83 ₪		
234.89 ₪	סה"כ לתשלום	כולל מע"מ

הסטוריית צריכה בקוט"ש



08/04/25 תאריך הפקה:
 31/03/25 תאריך קריאה נוכחית:
 01/03/25 תאריך קריאה קודמת:

שם דייר: משה נחמני - 2622B
 שם אתר: קיבוץ להבות חביבה

לקוח/ה נכבד/ה, אנו מתכבדים להגיש את חישוב צריכת החשמל לתקופה 01/03/25 - 31/03/25:

משה נחמני - 1 - (3x35)81025715 - 2622B

סוג תעריף	סוג צריכה	קריאה קודמת	קריאה נוכחית	סה"כ צריכה בקוט"ש	מחיר לקוט"ש בא"ג	סה"כ לתשלום
			31/03/25	01/03/25	פרטי חשבון עבור תאריכים:	
767		35,654.42	36,264.14	609.72	54.25	330.77 ₪

סה"כ לדייר:

סה"כ	שיא ביקוש
609.72	6.74
330.77 ₪	

תשלום קבוע	תשלום עבור גודל חיבור ב-KVA (3x35)	סה"כ	מע"מ 18.00%	סה"כ לתשלום	כולל מע"מ
22.53 ₪	7.26 ₪	360.56 ₪	64.90 ₪	425.46 ₪	

התפלגות חיוב בש"ח לפי תעו"ז

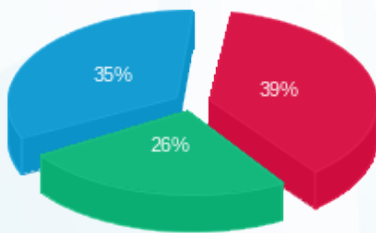

פסגה (₪ 129.15)
 גבע (₪ 86.45)
 שפל (₪ 115.17)

הסטוריית צריכה בקוט"ש

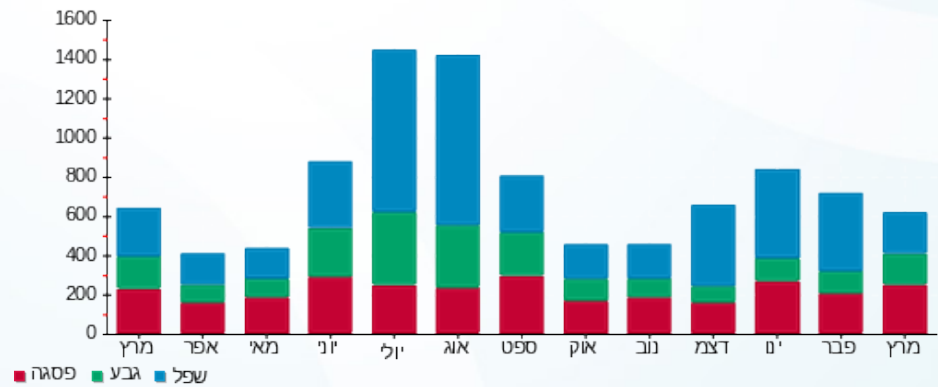

08/04/25 תאריך הפקדה:
 31/03/25 תאריך קריאה נוכחית:
 01/03/25 תאריך קריאה קודמת:

שם דייר: נובימזון לילך וצחי - 2562A
 שם אתר: קיבוץ להבות חביבה

לקוח/ה נכבד/ה, אנו מתכבדים להגיש את חישוב צריכת החשמל לתקופה 01/03/25 - 31/03/25:

נובימזון לילך וצחי - 1 - (0x0)81025571 - 2562A

סוג תעריף	סוג צריכה	קריאה קודמת	קריאה נוכחית	סה"כ צריכה בקוט"ש	מחיר לקוט"ש בא"ג	סה"כ לתשלום
פרטי חשבון עבור תאריכים:		01/03/25	31/03/25			
767		168,465.29	169,184.15	718.86	54.25	389.98 ₪

סה"כ לדייר:

שיא ביקוש	סה"כ
7.86	718.86
	389.98 ₪

22.53 ₪	תשלום קבוע תשלום עבור גודל חיבור בKVA (0x0) סה"כ מע"מ 18.00%	ת.ד 344
0.00 ₪		
412.51 ₪		
74.25 ₪		
486.76 ₪	סה"כ לתשלום	כולל מע"מ

הסטוריית צריכה בקוט"ש



08/04/25 תאריך הפקדה:
 31/03/25 תאריך קריאה נוכחית:
 01/03/25 תאריך קריאה קודמת:

שם דייר: נווה יוחאי וענת - 2451A
 שם אתר: קיבוץ להבות חביבה

לקוח/ה נכבד/ה, אנו מתכבדים להגיש את חישוב צריכת החשמל לתקופה 01/03/25 - 31/03/25:

נווה יוחאי וענת - 1 - (0x0)81025636 - 2451A

סוג תעריף	סוג צריכה	קריאה קודמת	קריאה נוכחית	סה"כ צריכה בקוט"ש	מחיר לקוט"ש בא"ג	סה"כ לתשלום
פרטי חשבון עבור תאריכים:		01/03/25	31/03/25			
767		127,860.14	129,108.27	1,248.13	54.25	677.11 ₪

סה"כ לדייר:

שיא ביקוש	סה"כ
20.51	1,248.13
	677.11 ₪

22.53 ₪	תשלום קבוע תשלום עבור גודל חיבור בKVA (0x0) סה"כ מע"מ 18.00%	ת.ד 14
0.00 ₪		
699.64 ₪		
125.94 ₪		
825.57 ₪	סה"כ לתשלום	כולל מע"מ

הסטוריית צריכה בקוט"ש



08/04/25 תאריך הפקדה:
 31/03/25 תאריך קריאה נוכחית:
 01/03/25 תאריך קריאה קודמת:

שם דייר: נווה עידו והילה - 2552A
 שם אתר: קיבוץ להבות חביבה

לקוח/ה נכבד/ה, אנו מתכבדים להגיש את חישוב צריכת החשמל לתקופה 01/03/25 - 31/03/25:

נווה עידו והילה - 1 - 2552A - (0x0)81026433

סוג תעריף	סוג צריכה	קריאה קודמת	קריאה נוכחית	סה"כ צריכה בקוט"ש	מחיר לקוט"ש בא"ג	סה"כ לתשלום
			31/03/25	01/03/25	פרטי חשבון עבור תאריכים:	
767		139,007.62	139,778.55	770.93	54.25	418.23 ₪

סה"כ לדייר:

שיא ביקוש	סה"כ
6.36	770.93
	418.23 ₪

ת.ד 411	תשלום קבוע	22.53 ₪
	תשלום עבור גודל חיבור בKVA (0x0)	0.00 ₪
	סה"כ	440.76 ₪
	מע"מ 18.00%	79.34 ₪
כולל מע"מ	סה"כ לתשלום	520.10 ₪

הסטוריית צריכה בקוט"ש





08/04/25 תאריך הפקה:
 31/03/25 תאריך קריאה נוכחית:
 01/03/25 תאריך קריאה קודמת:

שם דייר: נווה פסח וענת - 3242K
 שם אתר: קיבוץ להבות חביבה

לקוח/ה נכבד/ה, אנו מתכבדים להגיש את חישוב צריכת החשמל לתקופה 01/03/25 - 31/03/25:

נווה פסח וענת - 1 - 3242K - (0x0)81025476

סוג תעריף	סוג צריכה	קריאה קודמת	קריאה נוכחית	סה"כ צריכה בקוט"ש	מחיר לקוט"ש בא"ג	סה"כ לתשלום
פרטי חשבון עבור תאריכים:		01/03/25	31/03/25			
767		112,628.13	113,462.87	834.73	54.25	452.84 ₪

סה"כ לדייר:

שיא ביקוש	סה"כ
6.51	834.73
	452.84 ₪

22.53 ₪	תשלום קבוע תשלום עבור גודל חיבור בKVA (0x0) סה"כ מע"מ 18.00%	ת.ד 337
0.00 ₪		
475.37 ₪		
85.57 ₪		
560.94 ₪	סה"כ לתשלום	כולל מע"מ

הסטוריית צריכה בקוט"ש





08/04/25 תאריך הפקה:
 31/03/25 תאריך קריאה נוכחית:
 01/03/25 תאריך קריאה קודמת:

שם דייר: ניר אוה - 3141K
 שם אתר: קיבוץ להבות חביבה

לקוח/ה נכבד/ה, אנו מתכבדים להגיש את חישוב צריכת החשמל לתקופה 01/03/25 - 31/03/25:

ניר אוה - 1 - 3141K - (0x0)81025425

סוג תעריף	סוג צריכה	קריאה קודמת	קריאה נוכחית	סה"כ צריכה בקוט"ש	מחיר לקוט"ש בא"ג	סה"כ לתשלום
			31/03/25	01/03/25	פרטי חשבון עבור תאריכים:	
767		70,301.26	71,064.48	763.22	54.25	414.05 ₪

סה"כ לדייר:

שיא ביקוש	סה"כ
6.32	763.22
	414.05 ₪

22.53 ₪	תשלום קבוע תשלום עבור גודל חיבור בKVA (0x0) סה"כ מע"מ 18.00%	ת.ד 439
0.00 ₪		
436.58 ₪		
78.58 ₪		
515.16 ₪	סה"כ לתשלום	כולל מע"מ

הסטוריית צריכה בקוט"ש

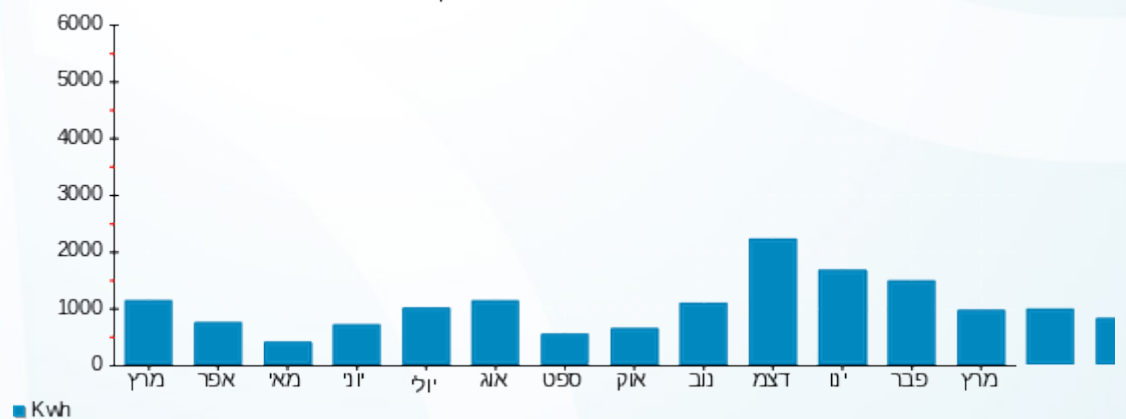

08/04/25 תאריך הפקדה:
 31/03/25 תאריך קריאה נוכחית:
 01/03/25 תאריך קריאה קודמת:

שם דייר: ניר ירון - 2201B
 שם אתר: קיבוץ להבות חביבה

לקוח/ה נכבד/ה, אנו מתכבדים להגיש את חישוב צריכת החשמל לתקופה 01/03/25 - 31/03/25:

ניר ירון - 1 - 81026462(0x0) - 2201B

סה"כ לתשלום	מחיר לקוט"ש בא"ג	סה"כ צריכה בקוט"ש	קריאה נוכחית	קריאה קודמת	סוג צריכה	סוג תעריף
			31/03/25	01/03/25	פרטי חשבון עבור תאריכים:	
₪ 371.16	54.25	684.17	74,627.97	73,943.80		767

סה"כ לדייר:

שיא ביקוש	סה"כ
9.30	684.17
	₪ 371.16

₪ 22.53	תשלום קבוע	
₪ 0.00	תשלום עבור גודל חיבור בKVA (0x0)	
₪ 393.69	סה"כ	
₪ 70.86	מע"מ 18.00%	
₪ 464.56	סה"כ לתשלום	כולל מע"מ

הסטוריית צריכה בקוט"ש



08/04/25 תאריך הפקה:
 31/03/25 תאריך קריאה נוכחית:
 01/03/25 תאריך קריאה קודמת:

שם דייר: נישט עירית - 3132K
 שם אתר: קיבוץ להבות חביבה

לקוח/ה נכבד/ה, אנו מתכבדים להגיש את חישוב צריכת החשמל לתקופה 01/03/25 - 31/03/25:

נישט עירית - 1 - 81025528 (0x0) - 3132K

סוג תעריף	סוג צריכה	קריאה קודמת	קריאה נוכחית	סה"כ צריכה בקוט"ש	מחיר לקוט"ש בא"ג	סה"כ לתשלום
פרטי חשבון עבור תאריכים:		01/03/25	31/03/25			
757		141,679.67	142,780.65	1,100.98	54.25	597.28 ₪

סה"כ לדייר:

שיא ביקוש	סה"כ
8.97	1,100.98
	597.28 ₪

21.18 ₪	תשלום קבוע תשלום עבור גודל חיבור בKVA (0x0) סה"כ מע"מ 18.00%	ת.ד 369
0.00 ₪		
618.46 ₪		
111.32 ₪		
729.79 ₪	סה"כ לתשלום	כולל מע"מ

הסטוריית צריכה בקוט"ש





08/04/25 תאריך הפקה:
 31/03/25 תאריך קריאה נוכחית:
 01/03/25 תאריך קריאה קודמת:

שם דייר: נסאגי אביטל ואבנר - 3651B
 שם אתר: קיבוץ להבות חביבה

לקוח/ה נכבד/ה, אנו מתכבדים להגיש את חישוב צריכת החשמל לתקופה 01/03/25 - 31/03/25:

נסאגי אביטל ואבנר - 1 - (0x0)81025483 - 3651B

סוג תעריף	סוג צריכה	קריאה קודמת	קריאה נוכחית	סה"כ צריכה בקוט"ש	מחיר לקוט"ש בא"ג	סה"כ לתשלום
			31/03/25	01/03/25	פרטי חשבון עבור תאריכים:	
767		138,542.51	139,108.29	565.78	54.25	306.94 ₪

סה"כ לדייר:

שיא ביקוש	סה"כ
6.07	565.78
	306.94 ₪

22.53 ₪	תשלום קבוע תשלום עבור גודל חיבור בKVA (0x0) סה"כ מע"מ 18.00%	ת.ד 293
0.00 ₪		
329.47 ₪		
59.30 ₪		
388.77 ₪	סה"כ לתשלום	כולל מע"מ

הסטוריית צריכה בקוט"ש



08/04/25 תאריך הפקה:
 31/03/25 תאריך קריאה נוכחית:
 01/03/25 תאריך קריאה קודמת:

שם דייר: נתיב יאיר ועירית - 7051A
 שם אתר: קיבוץ להבות חביבה

לקוח/ה נכבד/ה, אנו מתכבדים להגיש את חישוב צריכת החשמל לתקופה 01/03/25 - 31/03/25:

נתיב יאיר ועירית - 1 - 81025550(0x0) - 7051A

סה"כ לתשלום	מחיר לקוט"ש בא"ג	סה"כ צריכה בקוט"ש	קריאה נוכחית	קריאה קודמת	סוג צריכה	סוג תעריף
			31/03/25	01/03/25		פרטי חשבון עבור תאריכים:
277.87 ₪	54.25	512.21	70,970.01	70,457.81		767

סה"כ לדייר:

שיא ביקוש	סה"כ
7.21	512.21
	277.87 ₪

22.53 ₪	תשלום קבוע תשלום עבור גודל חיבור בKVA (0x0) סה"כ מע"מ 18.00%	ת.ד 71
0.00 ₪		
300.40 ₪		
54.07 ₪		
354.47 ₪	סה"כ לתשלום	כולל מע"מ

הסטוריית צריכה בקוט"ש





08/04/25 תאריך הפקה:
 31/03/25 תאריך קריאה נוכחית:
 01/03/25 תאריך קריאה קודמת:

שם דייר: סגל זאב ונירית - 7081A
 שם אתר: קיבוץ להבות חביבה

לקוח/ה נכבד/ה, אנו מתכבדים להגיש את חישוב צריכת החשמל לתקופה 01/03/25 - 31/03/25:

סגל זאב ונירית - 1 - 7081A - (0x0)81026148

סגל תעריף	סוג צריכה	קריאה קודמת	קריאה נוכחית	סה"כ צריכה בקוט"ש	מחיר לקוט"ש בא"ג	סה"כ לתשלום
		01/03/25	31/03/25			
767		145,950.35	147,922.57	1,972.21	54.25	1,069.93 ₪

סה"כ לדייר:

שיא ביקוש	סה"כ
11.84	1,972.21
	1,069.93 ₪

22.53 ₪	תשלום קבוע תשלום עבור גודל חיבור בKVA (0x0) סה"כ מע"מ 18.00%
0.00 ₪	
1,092.46 ₪	
196.64 ₪	
1,289.10 ₪	סה"כ לתשלום

הסטוריית צריכה בקוט"ש



08/04/25 תאריך הפקה:
 31/03/25 תאריך קריאה נוכחית:
 01/03/25 תאריך קריאה קודמת:

שם דייר: סגל מיקי וגלוריה - 3642B
 שם אתר: קיבוץ להבות חביבה

לקוח/ה נכבד/ה, אנו מתכבדים להגיש את חישוב צריכת החשמל לתקופה 01/03/25 - 31/03/25:

סגל מיקי וגלוריה - 1 - 81025677(0x0) - 3642B

סגל תעריף	סוג צריכה	קריאה קודמת	קריאה נוכחית	סה"כ צריכה בקוט"ש	מחיר לקוט"ש בא"ג	סה"כ לתשלום
פרטי חשבון עבור תאריכים:		01/03/25	31/03/25			
767		81,967.59	82,446.19	478.60	54.25	259.64 ₪

סה"כ לדייר:

שיא ביקוש	סה"כ
5.01	478.60
	259.64 ₪

22.53 ₪	תשלום קבוע תשלום עבור גודל חיבור בKVA (0x0) סה"כ מע"מ 18.00%	ת.ד 364
0.00 ₪		
282.17 ₪		
50.79 ₪		
332.96 ₪	סה"כ לתשלום	כולל מע"מ

הסטוריית צריכה בקוט"ש



08/04/25 תאריך הפקה:
 31/03/25 תאריך קריאה נוכחית:
 01/03/25 תאריך קריאה קודמת:

שם דייר: סובול שירי - 2721A
 שם אתר: קיבוץ להבות חביבה

לקוח/ה נכבד/ה, אנו מתכבדים להגיש את חישוב צריכת החשמל לתקופה 01/03/25 - 31/03/25:

ריק - סובול שירי - 1 - 81025726 (0x0) - 2721A

סוג תעריף	סוג צריכה	קריאה קודמת	קריאה נוכחית	סה"כ צריכה בקוט"ש	מחיר לקוט"ש בא"ג	סה"כ לתשלום
פרטי חשבון עבור תאריכים:		01/03/25	31/03/25			
767		11,302.99	11,977.99	675.00	54.25	366.19 ₪

סה"כ לדייר:

שיא ביקוש	סה"כ
8.84	675.00
	366.19 ₪

תשלום קבוע	תשלום עבור גודל חיבור ב-KVA (0x0)	סה"כ	מע"מ 18.00%	סה"כ לתשלום	כולל מע"מ
22.53 ₪	0.00 ₪	388.72 ₪	69.97 ₪	458.69 ₪	

התפלגות חיוב בש"ח לפי תעו"ז

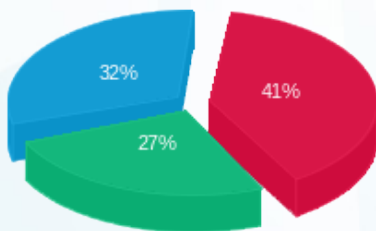

פסגה (151.43 ₪) ■
 גבע (97.58 ₪) ■
 שפל (117.18 ₪) ■

הסטוריית צריכה בקוט"ש

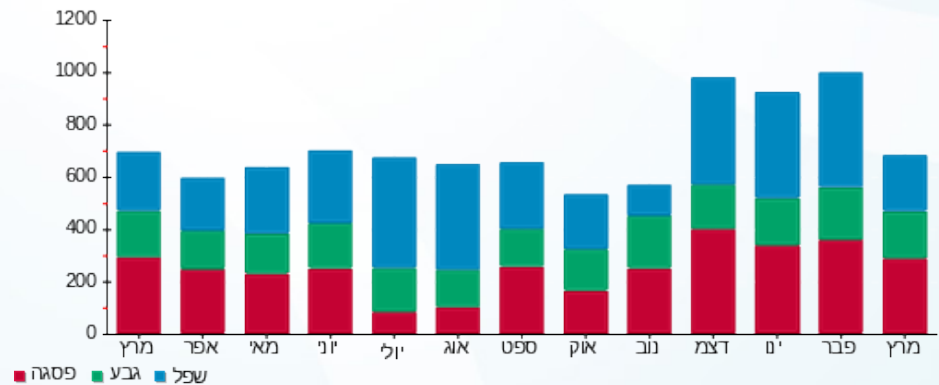

08/04/25 תאריך הפקה:
 31/03/25 תאריך קריאה נוכחית:
 01/03/25 תאריך קריאה קודמת:

שם דייר: סובול שמעון ומרים - 3222K
 שם אתר: קיבוץ להבות חביבה

לקוח/ה נכבד/ה, אנו מתכבדים להגיש את חישוב צריכת החשמל לתקופה 01/03/25 - 31/03/25:

סובול שמעון ומרים - 1 - (0x0)81024423 - 3222K

סוג תעריף	סוג צריכה	קריאה קודמת	קריאה נוכחית	סה"כ צריכה בקוט"ש	מחיר לקוט"ש בא"ג	סה"כ לתשלום
פרטי חשבון עבור תאריכים:		01/03/25	31/03/25			
757		52,183.90	52,572.98	389.09	54.25	211.08 ₪

סה"כ לדייר:

שיא ביקוש	סה"כ
	389.09
	211.08 ₪

ת.ד 412	תשלום קבוע	21.18 ₪
	תשלום עבור גודל חיבור בKVA (0x0)	0.00 ₪
	סה"כ	232.26 ₪
	מע"מ 18.00%	41.81 ₪
כולל מע"מ	סה"כ לתשלום	274.07 ₪

הסטוריית צריכה בקוט"ש



08/04/25 תאריך הפקה:
 31/03/25 תאריך קריאה נוכחית:
 01/03/25 תאריך קריאה קודמת:

שם דייר: סויסה אבי וסימה B-2682
 שם אתר: קיבוץ להבות חביבה

לקוח/ה נכבד/ה, אנו מתכבדים להגיש את חישוב צריכת החשמל לתקופה 01/03/25 - 31/03/25:

2682B - (0x0)81024503 - 1

סוג תעריף	סוג צריכה	קריאה קודמת	קריאה נוכחית	סה"כ צריכה בקוט"ש	מחיר לקוט"ש בא"ג	סה"כ לתשלום
פרטי חשבון עבור תאריכים:						
767		01/03/25	31/03/25	8,824.35	54.25	1,443.89 ₪

סה"כ לדייר:

סה"כ	שיא ביקוש
2,661.55	20.22
1,443.89 ₪	

תשלום קבוע	תשלום עבור גודל חיבור ב-KVA (0x0)	סה"כ	מע"מ 18.00%	סה"כ לתשלום	כולל מע"מ
21.69 ₪	0.00 ₪	1,465.58 ₪	263.80 ₪	1,729.39 ₪	

התפלגות חיוב בש"ח לפי תעו"ז

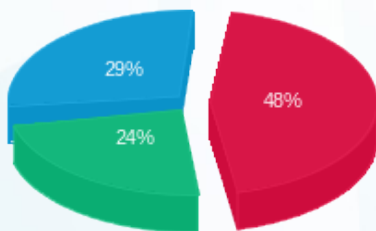

פסגה (686.56 ₪)
 גבע (344.16 ₪)
 שפל (413.18 ₪)

הסטוריית צריכה בקוט"ש

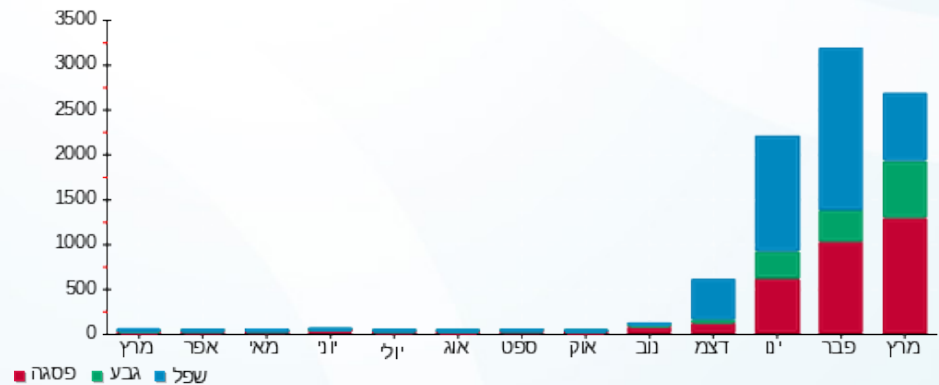

08/04/25 תאריך הפקה:
 31/03/25 תאריך קריאה נוכחי:
 01/03/25 תאריך קריאה קודמת:

שם דייר: סולארי - מבנה בהי"ס אתגר - B - מפסק ראשי
 שם אתר: קיבוץ להבות חביבה

לקוח/ה נכבד/ה, אנו מתכבדים להגיש את חישוב צריכת החשמל לתקופה 01/03/25 - 31/03/25:

סולארי - מבנה בהי"ס אתגר - B - מפסק ראשי - 1 - 70057498 (3x160)

סוג תעריף	סוג צריכה	קריאה קודמת	קריאה נוכחית	סה"כ צריכה בקוט"ש	מחיר לקוט"ש בא"ג	סה"כ לתשלום
פרטי חשבון עבור תאריכים:		01/03/25	31/03/25			
767		683,914.04	695,486.50	11,572.46	54.25	6,278.06 ₪

סה"כ לדייר:

סה"כ	שיא ביקוש
11,572.46	74.19
6,278.06 ₪	

תשלום קבוע	תשלום עבור גודל חיבור בKVA (3x160)	סה"כ	מע"מ 18.00%	סה"כ לתשלום	כולל מע"מ
22.53 ₪	33.19 ₪	6,333.78 ₪	1,140.08 ₪	7,473.87 ₪	

התפלגות חיוב בש"ח לפי תעו"ז

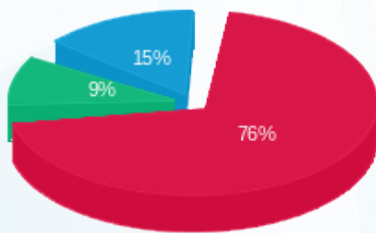

פסגה (4,749.67 ₪) ■
 גבע (590.82 ₪) ■
 שפל (937.57 ₪) ■

הסטוריית צריכה בקוט"ש

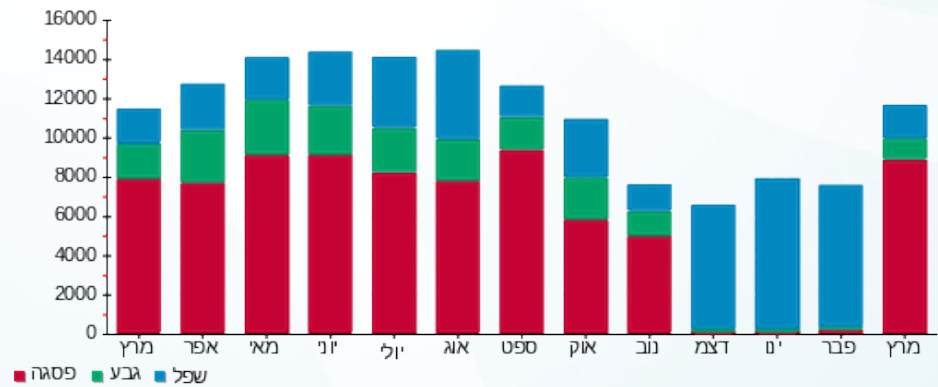

08/04/25 תאריך הפקה:
 31/03/25 תאריך קריאה נוכחית:
 01/03/25 תאריך קריאה קודמת:

שם דייר: סולארי - מבנה גן ברוש - K - מפסק ראשי
 שם אתר: קיבוץ להבות חביבה

לקוח/ה נכבד/ה, אנו מתכבדים להגיש את חישוב צריכת החשמל לתקופה 01/03/25 - 31/03/25:

סולארי - מבנה גן ברוש - K - מפסק ראשי - 1 - 70033731(0x0)

סוג תעריף	סוג צריכה	קריאה קודמת	קריאה נוכחית	סה"כ צריכה בקוט"ש	מחיר לקוט"ש בא"ג	סה"כ לתשלום
פרטי חשבון עבור תאריכים:		01/03/25	31/03/25			
767		130,939.97	133,207.72	2,267.75	54.25	1,230.25 ₪

סה"כ לדייר:

שיא ביקוש	סה"כ
14.14	2,267.75
	1,230.25 ₪

תשלום קבוע	תשלום עבור גודל חיבור בKVA (0x0)	סה"כ	מע"מ 18.00%	סה"כ לתשלום	כולל מע"מ
22.53 ₪	0.00 ₪	1,252.78 ₪	225.50 ₪	1,478.28 ₪	

התפלגות חיוב בש"ח לפי תעו"ז

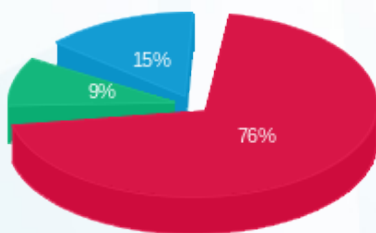

פסגה (₪ 931.63)
 גבע (₪ 116.71)
 שפל (₪ 181.91)

הסטוריית צריכה בקוט"ש

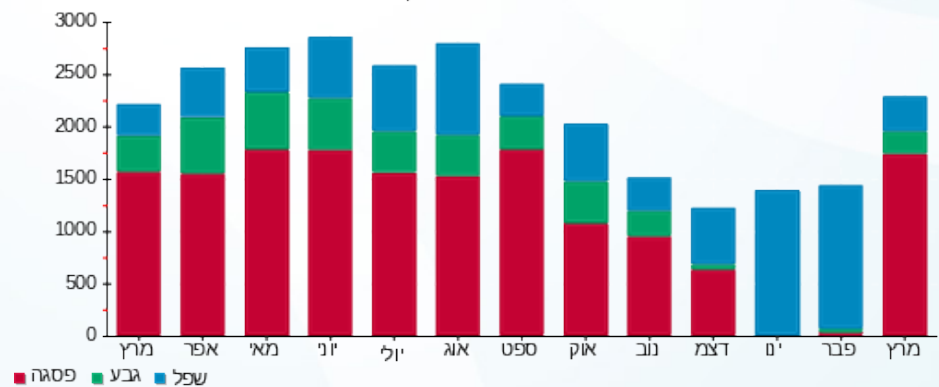

08/04/25 תאריך הפקה:
 31/03/25 תאריך קריאה נוכחי:
 01/03/25 תאריך קריאה קודמת:

שם דייר: סולארי - מבנה גן תאנה - B - מפסק ראשי
 שם אתר: קיבוץ להבות חביבה

לקוח/ה נכבד/ה, אנו מתכבדים להגיש את חישוב צריכת החשמל לתקופה 01/03/25 - 31/03/25:

סולארי - מבנה גן תאנה - B - מפסק ראשי - 1 - (3x25)81022027

סוג תעריף	סוג צריכה	קריאה קודמת	קריאה נוכחית	סה"כ צריכה בקוט"ש	מחיר לקוט"ש בא"ג	סה"כ לתשלום
פרטי חשבון עבור תאריכים:		01/03/25	31/03/25			
767		127,770.08	129,732.76	1,962.68	54.25	1,064.75 ₪

סה"כ לדייר:

סה"כ	שיא ביקוש
1,962.68	14.16
1,064.75 ₪	

22.53 ₪	תשלום קבוע תשלום עבור גודל חיבור בKVA (3x25) סה"כ מע"מ 18.00%
5.19 ₪	
1,092.47 ₪	
196.64 ₪	
1,289.12 ₪	סה"כ לתשלום
כולל מע"מ	

התפלגות חיוב בש"ח לפי תעו"ז

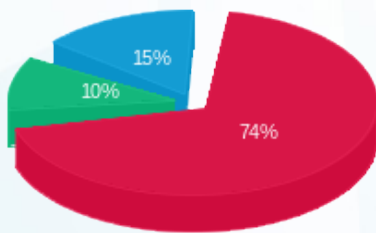

פסגה (793.23 ₪) ■
 גבע (109.77 ₪) ■
 שפל (161.75 ₪) ■

הסטוריית צריכה בקוט"ש

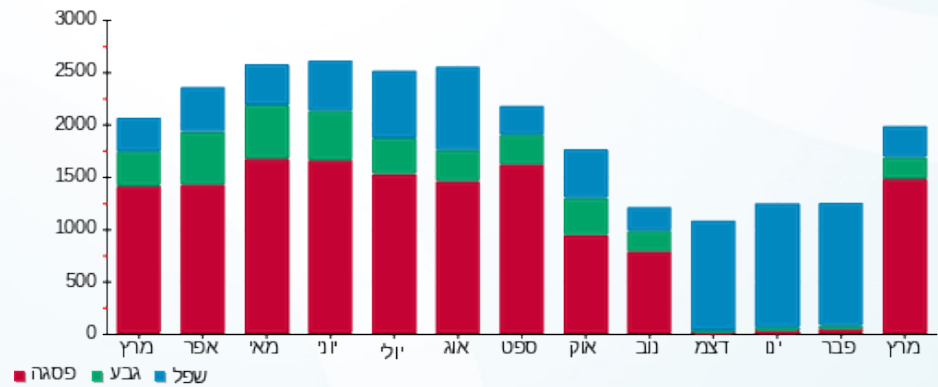

08/04/25 תאריך הפקה:
 31/03/25 תאריך קריאה נוכחית:
 01/03/25 תאריך קריאה קודמת:

שם דייר: סולארי - מבנה מפעל הפיס - ראשי
 שם אתר: קיבוץ להבות חביבה

לקוח/ה נכבד/ה, אנו מתכבדים להגיש את חישוב צריכת החשמל לתקופה 01/03/25 - 31/03/25:

סולארי - מבנה מפעל הפיס - ראשי - 1 - 70057493(0x0)

סוג תעריף	סוג צריכה	קריאה קודמת	קריאה נוכחית	סה"כ צריכה בקוט"ש	מחיר לקוט"ש בא"ג	סה"כ לתשלום
פרטי חשבון עבור תאריכים:		01/03/25	31/03/25			
767		115,134.67	117,202.52	2,067.84	54.25	1,121.80 ₪

סה"כ לדייר:

שיא ביקוש	סה"כ
14.76	2,067.84
	1,121.80 ₪

22.53 ₪	תשלום קבוע תשלום עבור גודל חיבור בKVA (0x0) סה"כ מע"מ 18.00%
0.00 ₪	
1,144.33 ₪	
205.98 ₪	
1,350.31 ₪	סה"כ לתשלום
כולל מע"מ	

התפלגות חיוב בש"ח לפי תעו"ז

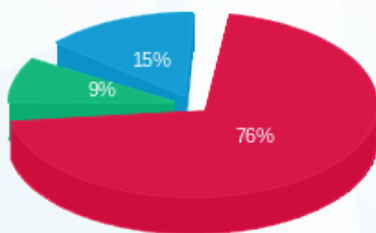

פסגה (₪ 857.48)
 גבע (₪ 98.91)
 שפל (₪ 165.42)

הסטוריית צריכה בקוט"ש

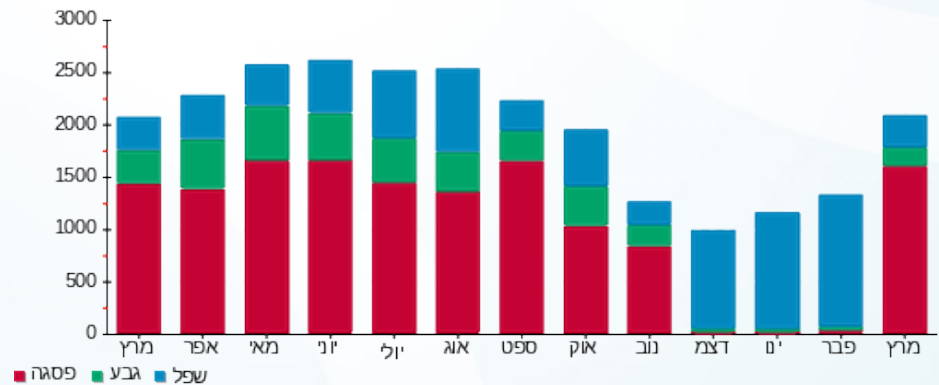

08/04/25 תאריך הפקה:
 31/03/25 תאריך קריאה נוכחית:
 01/03/25 תאריך קריאה קודמת:

שם דייר: סולארי - מבנה משרדים - A - מפסק ראשי
 שם אתר: קיבוץ להבות חביבה

לקוח/ה נכבד/ה, אנו מתכבדים להגיש את חישוב צריכת החשמל לתקופה 01/03/25 - 31/03/25:

סולארי - מבנה משרדים - A - מפסק ראשי - 1 - (3x25)70058563

סוג תעריף	סוג צריכה	קריאה קודמת	קריאה נוכחית	סה"כ צריכה בקוט"ש	מחיר לקוט"ש בא"ג	סה"כ לתשלום
		01/03/25	31/03/25			
767		71,010.71	71,943.38	932.67	54.25	505.97 ₪

סה"כ לדייר:

סה"כ	שיא ביקוש
932.67	9.96
505.97 ₪	

תשלום קבוע	תשלום עבור גודל חיבור ב-KVA (3x25)	סה"כ	מע"מ 18.00%	סה"כ לתשלום	כולל מע"מ
22.53 ₪	5.19 ₪	533.69 ₪	96.06 ₪	629.75 ₪	

התפלגות חיוב בש"ח לפי תעו"ז

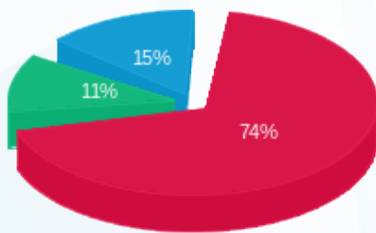

פסגה (375.43 ₪) - 74%
 גבע (56.61 ₪) - 11%
 שפל (73.93 ₪) - 15%

הסטוריית צריכה בקוט"ש

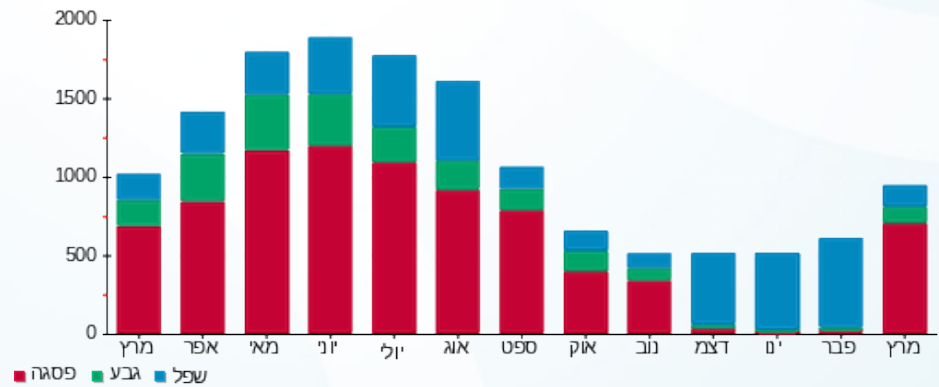



08/04/25 תאריך הפקה:
 31/03/25 תאריך קריאה נוכחית:
 01/03/25 תאריך קריאה קודמת:

שם דייר: סורפין יהונתן ועינב - 2092B
 שם אתר: קיבוץ להבות חביבה

לקוח/ה נכבד/ה, אנו מתכבדים להגיש את חישוב צריכת החשמל לתקופה 01/03/25 - 31/03/25:

סורפין יהונתן ועינב - 1 - (0x0)81024712 - 2092B

סוג תעריף	סוג צריכה	קריאה קודמת	קריאה נוכחית	סה"כ צריכה בקוט"ש	מחיר לקוט"ש בא"ג	סה"כ לתשלום
			31/03/25	01/03/25	פרטי חשבון עבור תאריכים:	
767		53,320.43	54,093.96	773.53	54.25	419.64 ₪

סה"כ לדייר:

שיא ביקוש	סה"כ
7.04	773.53
	419.64 ₪

22.53 ₪	תשלום קבוע תשלום עבור גודל חיבור בKVA (0x0) סה"כ מע"מ 18.00%	כולל מע"מ
0.00 ₪		
442.17 ₪		
79.59 ₪		
521.76 ₪	סה"כ לתשלום	

הסטוריית צריכה בקוט"ש





08/04/25 תאריך הפקדה:
 31/03/25 תאריך קריאה נוכחית:
 01/03/25 תאריך קריאה קודמת:

שם דייר: סימן טוב קרינה ולוליק - 3702B
 שם אתר: קיבוץ להבות חביבה

לקוח/ה נכבד/ה, אנו מתכבדים להגיש את חישוב צריכת החשמל לתקופה 01/03/25 - 31/03/25:

סימן טוב קרינה ולוליק - 1 - (0x0)81025225 - 3702B

סה"כ לתשלום	מחיר לקוט"ש בא"ג	סה"כ צריכה בקוט"ש	קריאה נוכחית	קריאה קודמת	סוג צריכה	סוג תעריף
			31/03/25	01/03/25	פרטי חשבון עבור תאריכים:	
₪ 550.88	54.25	1,015.44	156,819.08	155,803.64		767

סה"כ לדייר:

שיא ביקוש	סה"כ
8.63	1,015.44
	₪ 550.88

₪ 22.53	תשלום קבוע תשלום עבור גודל חיבור בKVA (0x0) סה"כ מע"מ 18.00%	ת.ד 263
₪ 0.00		
₪ 573.41		
₪ 103.21		
₪ 676.62	סה"כ לתשלום	כולל מע"מ

הסטוריית צריכה בקוט"ש



08/04/25 תאריך הפקדה:
 31/03/25 תאריך קריאה נוכחית:
 01/03/25 תאריך קריאה קודמת:

שם דייר: סימן טוב קרן - 3661B
 שם אתר: קיבוץ להבות חביבה

לקוח/ה נכבד/ה, אנו מתכבדים להגיש את חישוב צריכת החשמל לתקופה 01/03/25 - 31/03/25:

סימן טוב קרן - 1 - 81025816 (0x0) - 3661B

סוג תעריף	סוג צריכה	קריאה קודמת	קריאה נוכחית	סה"כ צריכה בקוט"ש	מחיר לקוט"ש בא"ג	סה"כ לתשלום
פרטי חשבון עבור תאריכים:		01/03/25	31/03/25			
767		100,580.95	100,911.48	330.53	54.25	179.31 ₪

סה"כ לדייר:

שיא ביקוש	סה"כ
4.85	330.53
	179.31 ₪

22.53 ₪	תשלום קבוע תשלום עבור גודל חיבור בKVA (0x0) סה"כ מע"מ 18.00%	ת.ד 380
0.00 ₪		
201.84 ₪		
36.33 ₪		
238.18 ₪	סה"כ לתשלום	כולל מע"מ

הסטוריית צריכה בקוט"ש

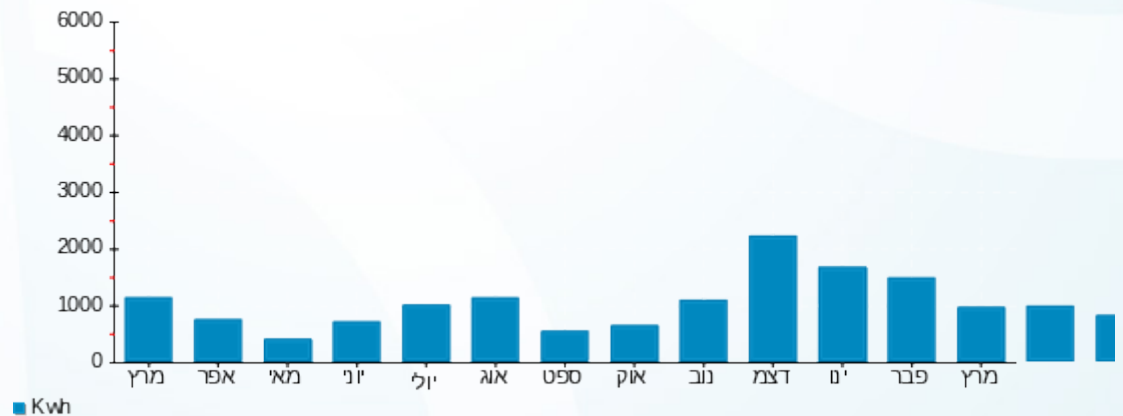

08/04/25 תאריך הפקה:
 31/03/25 תאריך קריאה נוכחית:
 01/03/25 תאריך קריאה קודמת:

שם דייר: סלפטר קרינה - 3402K
 שם אתר: קיבוץ להבות חביבה

לקוח/ה נכבד/ה, אנו מתכבדים להגיש את חישוב צריכת החשמל לתקופה 01/03/25 - 31/03/25:

סלפטר קרינה - 1 - 3402K - (0x0)81025435

סוג תעריף	סוג צריכה	קריאה קודמת	קריאה נוכחית	סה"כ צריכה בקוט"ש	מחיר לקוט"ש בא"ג	סה"כ לתשלום
פרטי חשבון עבור תאריכים:		01/03/25	31/03/25			
767		138,590.82	139,355.96	765.13	54.25	415.08 ₪

סה"כ לדייר:

שיא ביקוש	סה"כ
6.75	765.13
	415.08 ₪

ת.ד 320	תשלום קבוע	22.53 ₪
	תשלום עבור גודל חיבור בKVA (0x0)	0.00 ₪
	סה"כ	437.61 ₪
	מע"מ 18.00%	78.77 ₪
כולל מע"מ	סה"כ לתשלום	516.38 ₪

הסטוריית צריכה בקוט"ש



08/04/25 תאריך הפקה:
 31/03/25 תאריך קריאה נוכחית:
 01/03/25 תאריך קריאה קודמת:

שם דייר: סרוסי בני ודנה - 2812A
 שם אתר: קיבוץ להבות חביבה

לקוח/ה נכבד/ה, אנו מתכבדים להגיש את חישוב צריכת החשמל לתקופה 01/03/25 - 31/03/25:

סרוסי בני ודנה - 1 - 2812A - (0x0)81025407

סה"כ לתשלום	מחיר לקוט"ש בא"ג	סה"כ צריכה בקוט"ש	קריאה נוכחית	קריאה קודמת	סוג צריכה	סוג תעריף
			31/03/25	01/03/25	פרטי חשבון עבור תאריכים:	
₪ 503.23	54.25	927.62	99,934.24	99,006.62		767

סה"כ לדייר:

שיא ביקוש	סה"כ
8.42	927.62
	₪ 503.23

₪ 22.53	תשלום קבוע תשלום עבור גודל חיבור בKVA (0x0) סה"כ מע"מ 18.00%	ת.ד 420
₪ 0.00		
₪ 525.76		
₪ 94.64		
₪ 620.40	סה"כ לתשלום	כולל מע"מ

הסטוריית צריכה בקוט"ש

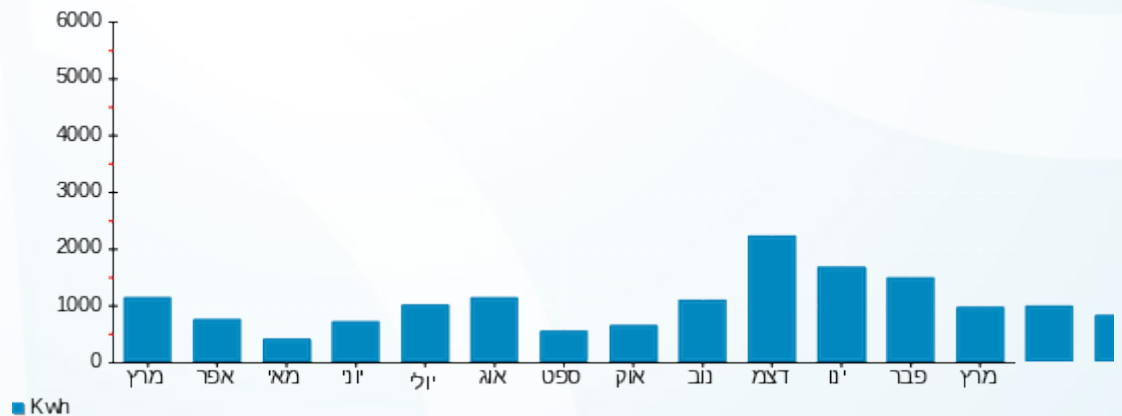

08/04/25 תאריך הפקה:
 31/03/25 תאריך קריאה נוכחית:
 01/03/25 תאריך קריאה קודמת:

שם דייר: עזריה דניאל ומירב- B2111
 שם אתר: קיבוץ להבות חביבה

לקוח/ה נכבד/ה, אנו מתכבדים להגיש את חישוב צריכת החשמל לתקופה 01/03/25 - 31/03/25:

2111B - (0x0)81025680 - 1

סוג תעריף	סוג צריכה	קריאה קודמת	קריאה נוכחית	סה"כ צריכה בקוט"ש	מחיר לקוט"ש בא"ג	סה"כ לתשלום
			31/03/25	01/03/25	פרטי חשבון עבור תאריכים:	
767		4,942.03	5,885.54	943.51	54.25	511.85 ₪

סה"כ לדייר:

סה"כ	שיא ביקוש
943.51	8.38
511.85 ₪	

תשלום קבוע	תשלום עבור גודל חיבור ב-KVA (0x0)	סה"כ	מע"מ 18.00%	סה"כ לתשלום	כולל מע"מ
21.69 ₪	0.00 ₪	533.54 ₪	96.04 ₪	629.58 ₪	

התפלגות חיוב בש"ח לפי תעו"ז

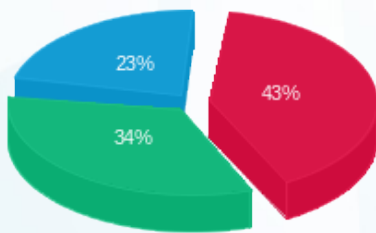

פסגה (217.94 ₪)
 גבע (176.57 ₪)
 שפל (117.35 ₪)

הסטוריית צריכה בקוט"ש

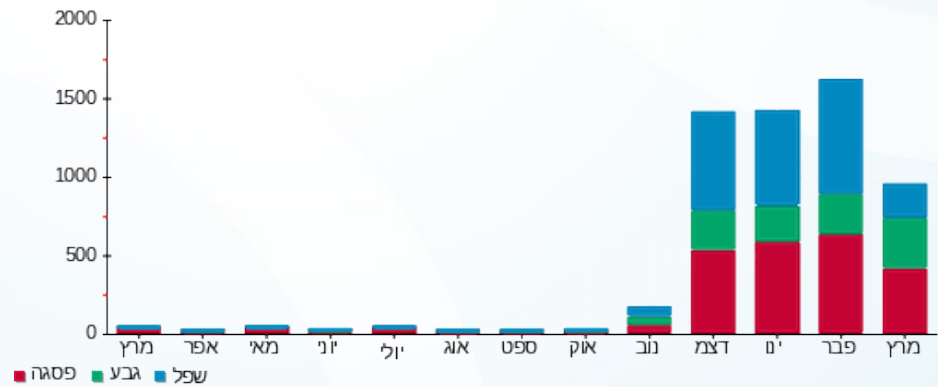

08/04/25 תאריך הפקה:
 31/03/25 תאריך קריאה נוכחית:
 01/03/25 תאריך קריאה קודמת:

שם דייר: עידן שי ורוני - 2081B
 שם אתר: קיבוץ להבות חביבה

לקוח/ה נכבד/ה, אנו מתכבדים להגיש את חישוב צריכת החשמל לתקופה 01/03/25 - 31/03/25:

עידן שי ורוני - 1 - 81025186 (0x0) - 2081B

סוג תעריף	סוג צריכה	קריאה קודמת	קריאה נוכחית	סה"כ צריכה בקוט"ש	מחיר לקוט"ש בא"ג	סה"כ לתשלום
פרטי חשבון עבור תאריכים:		01/03/25	31/03/25			
767		49,499.17	50,029.85	530.68	54.25	287.89 ₪

סה"כ לדייר:

שיא ביקוש	סה"כ
8.54	530.68
	287.89 ₪

22.53 ₪	תשלום קבוע	
0.00 ₪	תשלום עבור גודל חיבור בKVA (0x0)	
310.42 ₪	סה"כ	
55.88 ₪	מע"מ 18.00%	
366.30 ₪	סה"כ לתשלום	כולל מע"מ

הסטוריית צריכה בקוט"ש

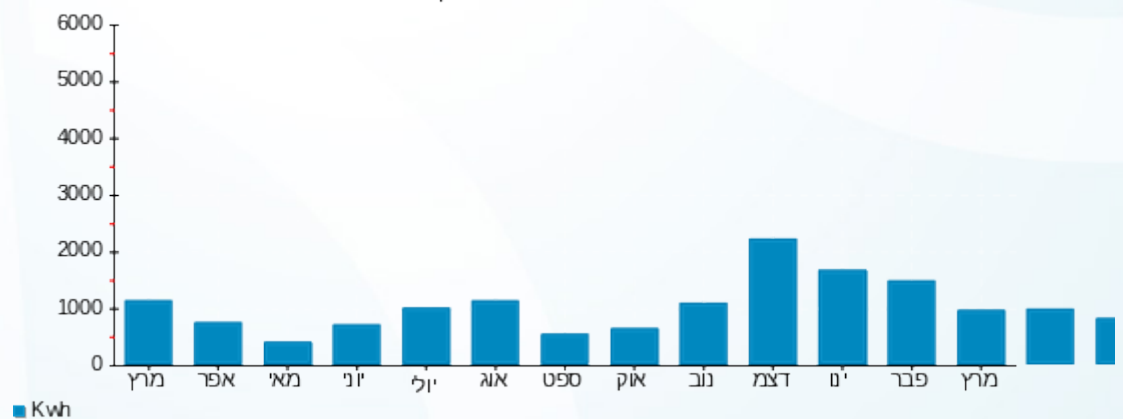

08/04/25 תאריך הפקה:
 31/03/25 תאריך קריאה נוכחית:
 01/03/25 תאריך קריאה קודמת:

שם דייר: עין דור דניאל ותמר - 3581B
 שם אתר: קיבוץ להבות חביבה

לקוח/ה נכבד/ה, אנו מתכבדים להגיש את חישוב צריכת החשמל לתקופה 01/03/25 - 31/03/25:

עין דור דניאל ותמר - 1 - 3581B - (0x0)81025699

סוג תעריף	סוג צריכה	קריאה קודמת	קריאה נוכחית	סה"כ צריכה בקוט"ש	מחיר לקוט"ש בא"ג	סה"כ לתשלום
			31/03/25	01/03/25	פרטי חשבון עבור תאריכים:	
757		86,748.91	87,631.57	882.66	54.25	478.84 ₪

סה"כ לדייר:

שיא ביקוש	סה"כ
10.40	882.66
	478.84 ₪

21.18 ₪	תשלום קבוע תשלום עבור גודל חיבור בKVA (0x0) סה"כ מע"מ 18.00%	כולל מע"מ
0.00 ₪		
500.02 ₪		
90.00 ₪		
590.03 ₪	סה"כ לתשלום	

הסטוריית צריכה בקוט"ש

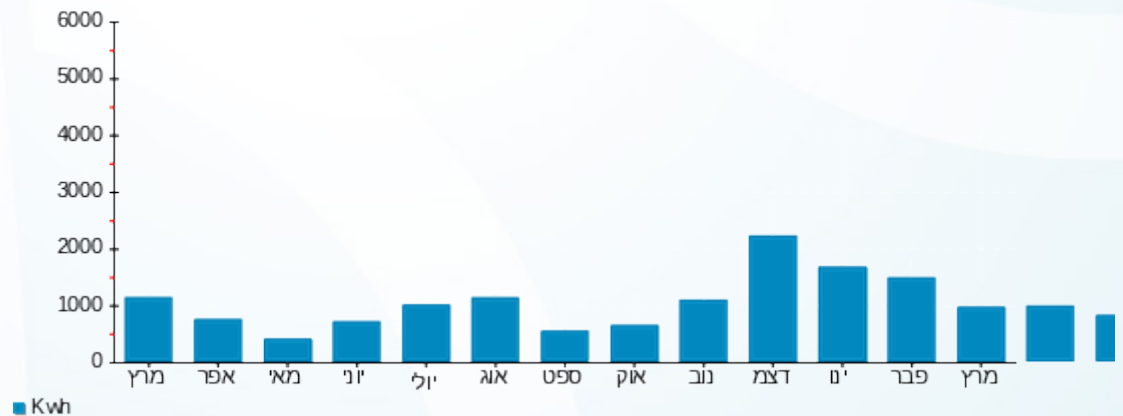

08/04/25 תאריך הפקה:
 31/03/25 תאריך קריאה נוכחית:
 01/03/25 תאריך קריאה קודמת:

שם דייר: עינת חן ואיילת - 2542A
 שם אתר: קיבוץ להבות חביבה

לקוח/ה נכבד/ה, אנו מתכבדים להגיש את חישוב צריכת החשמל לתקופה 01/03/25 - 31/03/25:

עינת חן ואיילת - 1 - (0x0)70042393 - 2542A

סה"כ לתשלום	מחיר לקוט"ש בא"ג	סה"כ צריכה בקוט"ש	קריאה נוכחית	קריאה קודמת	סוג צריכה	סוג תעריף
			31/03/25	01/03/25	פרטי חשבון עבור תאריכים:	
380.72 ₪	54.25	701.79	14,567.46	13,865.67		767

סה"כ לדייר:

שיא ביקוש	סה"כ
9.47	701.79
	380.72 ₪

22.53 ₪	תשלום קבוע תשלום עבור גודל חיבור בKVA (0x0) סה"כ מע"מ 18.00%	ת.ד 307
0.00 ₪		
403.25 ₪		
72.58 ₪		
475.83 ₪	סה"כ לתשלום	כולל מע"מ

הסטוריית צריכה בקוט"ש





08/04/25 תאריך הפקה:
 31/03/25 תאריך קריאה נוכחית:
 01/03/25 תאריך קריאה קודמת:

שם דייר: ענף - הפיס - צבר
 שם אתר: קיבוץ להבות חביבה

לקוח/ה נכבד/ה, אנו מתכבדים להגיש את חישוב צריכת החשמל לתקופה 01/03/25 - 31/03/25:

צבר - בית מפעל הפיס - 1 - 81025589(0x0)

סוג תעריף	סוג צריכה	קריאה קודמת	קריאה נוכחית	סה"כ צריכה בקוט"ש	מחיר לקוט"ש בא"ג	סה"כ לתשלום
פרטי חשבון עבור תאריכים:		01/03/25	31/03/25			
767		200,258.93	202,141.26	1,882.33	54.25	1,021.16 ₪

סה"כ לדייר:

שיא ביקוש	סה"כ
10.81	1,882.33
	1,021.16 ₪

22.53 ₪	תשלום קבוע	
0.00 ₪	תשלום עבור גודל חיבור בKVA (0x0)	
1,043.69 ₪	סה"כ	
187.86 ₪	מע"מ 18.00%	
1,231.56 ₪	סה"כ לתשלום	כולל מע"מ

הסטוריית צריכה בקוט"ש



08/04/25 תאריך הפקדה:
 31/03/25 תאריך קריאה נוכחית:
 01/03/25 תאריך קריאה קודמת:

שם דייר: ענף - מועדון לחבר
 שם אתר: קיבוץ להבות חביבה

לקוח/ה נכבד/ה, אנו מתכבדים להגיש את חישוב צריכת החשמל לתקופה 01/03/25 - 31/03/25:

ענף - מועדון לחבר - 5 - 81039445(0x0)

סוג תעריף	סוג צריכה	קריאה קודמת	קריאה נוכחית	סה"כ צריכה בקוט"ש	מחיר לקוט"ש בא"ג	סה"כ לתשלום
פרטי חשבון עבור תאריכים:		01/03/25	31/03/25			
767		118,500.77	119,349.02	848.25	54.25	460.17 ₪

סה"כ לדייר:

שיא ביקוש	סה"כ
	848.25
	460.17 ₪

22.53 ₪	תשלום קבוע תשלום עבור גודל חיבור בKVA (0x0) סה"כ מע"מ 18.00%	
0.00 ₪		
482.70 ₪		
86.89 ₪		
569.59 ₪	סה"כ לתשלום	כולל מע"מ

התפלגות חיוב בש"ח לפי תעו"ז

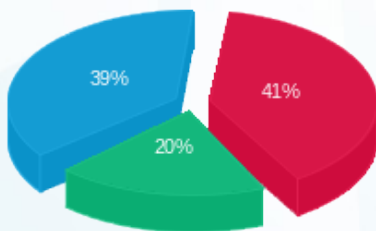

פסגה (189.99 ₪) ■
 גבע (92.84 ₪) ■
 שפל (177.35 ₪) ■

הסטוריית צריכה בקוט"ש

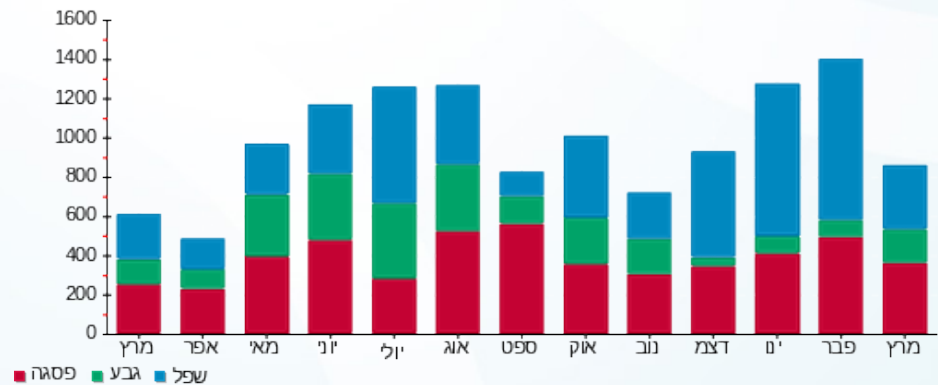

08/04/25 תאריך הפקה:
 31/03/25 תאריך קריאה נוכחית:
 01/03/25 תאריך קריאה קודמת:

שם דייר: עסק - אנינה אומנות קולינרית
 שם אתר: קיבוץ להבות חביבה

לקוח/ה נכבד/ה, אנו מתכבדים להגיש את חישוב צריכת החשמל לתקופה 01/03/25 - 31/03/25:

עסק - אנינה אומנות קולינרית בע"מ - 8 - 081039445(0x0)

סוג תעריף	סוג צריכה	קריאה קודמת	קריאה נוכחית	סה"כ צריכה בקוט"ש	מחיר לקוט"ש בא"ג	סה"כ לתשלום
פרטי חשבון עבור תאריכים:		01/03/25	31/03/25			
517		31,116.98	31,117.01	0.03	54.25	0.02 ₪

סה"כ לדייר:

שיא ביקוש	סה"כ
	0.03
	0.02 ₪

21.69 ₪	תשלום קבוע תשלום עבור גודל חיבור בKVA (0x0) סה"כ מע"מ 18.00%	
0.00 ₪		
21.71 ₪		
3.91 ₪		
25.61 ₪	סה"כ לתשלום	כולל מע"מ

התפלגות חיוב בש"ח לפי תעו"ז



פסגה (0.02 ₪)
 גבע (0.00 ₪)
 שפל (0.00 ₪)

הסטוריית צריכה בקוט"ש

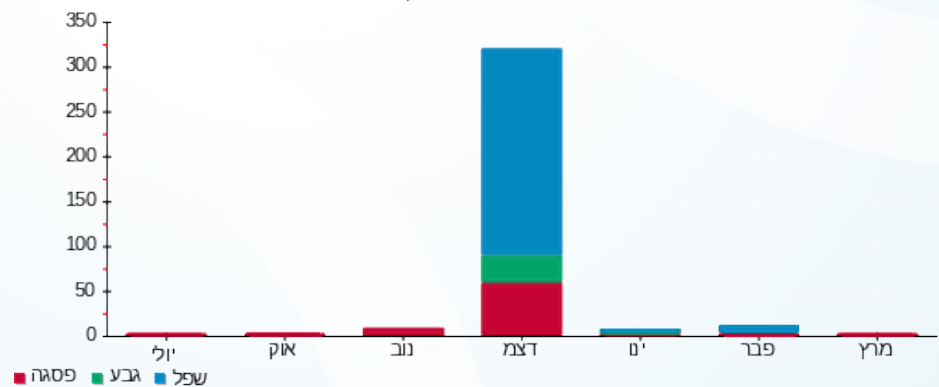

08/04/25 תאריך הפקה:
 31/03/25 תאריך קריאה נוכחי:
 01/03/25 תאריך קריאה קודמת:

שם דייר: עסק - אנינה אומנות קולינרית בע"מ
 שם אתר: קיבוץ להבות חביבה

לקוח/ה נכבד/ה, אנו מתכבדים להגיש את חישוב צריכת החשמל לתקופה 01/03/25 - 31/03/25:

עסק - אנינה אומנות קולינרית בע"מ - 2 - 81039445(0x0)

סוג תעריף	סוג צריכה	קריאה קודמת	קריאה נוכחית	סה"כ צריכה בקוט"ש	מחיר לקוט"ש בא"ג	סה"כ לתשלום
			01/03/25	31/03/25	פרטי חשבון עבור תאריכים:	
517		7,995,196.99	8,000,764.32	5,567.33	54.25	3,020.28 ₪

סה"כ לדייר:

שיא ביקוש	סה"כ
	5,567.33
	3,020.28 ₪

21.69 ₪	תשלום קבוע תשלום עבור גודל חיבור בKVA (0x0) סה"כ מע"מ 18.00%	
0.00 ₪		
3,041.97 ₪		
547.55 ₪		
3,589.52 ₪	סה"כ לתשלום	כולל מע"מ

התפלגות חיוב בש"ח לפי תעו"ז

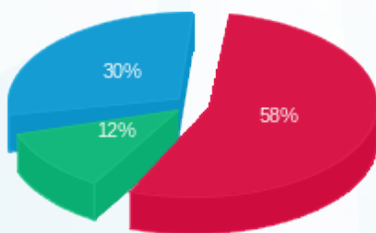

פסגה (1,756.67 ₪)
 גבע (364.57 ₪)
 שפל (899.03 ₪)

הסטוריית צריכה בקוט"ש

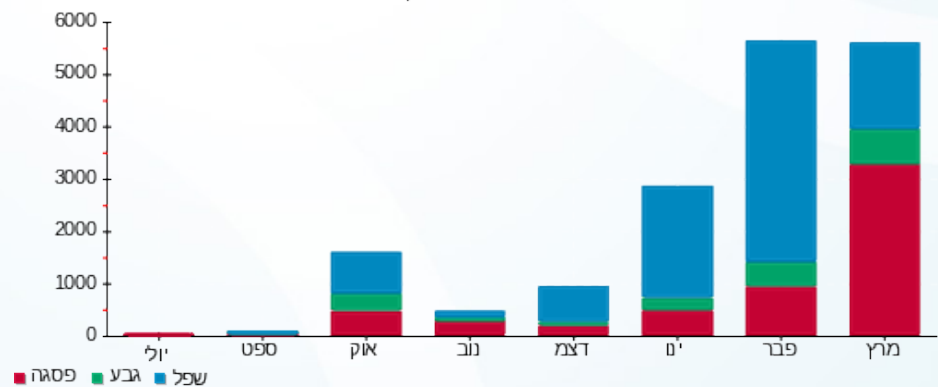

08/04/25 תאריך הפקה:
 31/03/25 תאריך קריאה נוכחית:
 01/03/25 תאריך קריאה קודמת:

שם דייר: עסק - בית ספר מעון אתגר
 שם אתר: קיבוץ להבות חביבה

לקוח/ה נכבד/ה, אנו מתכבדים להגיש את חישוב צריכת החשמל לתקופה 01/03/25 - 31/03/25:

עסק - בית ספר מעון אתגר - 3 - 81039445(0x0)

סוג תעריף	סוג צריכה	קריאה קודמת	קריאה נוכחית	סה"כ צריכה בקוט"ש	מחיר לקוט"ש בא"ג	סה"כ לתשלום
			31/03/25	01/03/25	פרטי חשבון עבור תאריכים:	
517		655,475.61	660,010.19	4,534.58	54.25	2,460.01 ₪

סה"כ לדייר:

שיא ביקוש	סה"כ
	4,534.58
	2,460.01 ₪

21.69 ₪	תשלום קבוע תשלום עבור גודל חיבור בKVA (0x0) סה"כ מע"מ 18.00%	כולל מע"מ
0.00 ₪		
2,481.70 ₪		
446.71 ₪		
2,928.41 ₪	סה"כ לתשלום	

התפלגות חיוב בש"ח לפי תעו"ז

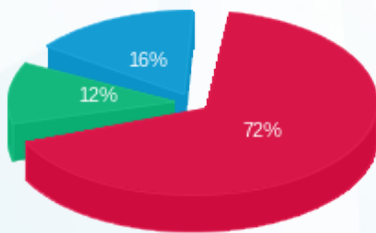

פסגה (1,767.02 ₪)
 גבע (293.03 ₪)
 שפל (399.96 ₪)

הסטוריית צריכה בקוט"ש

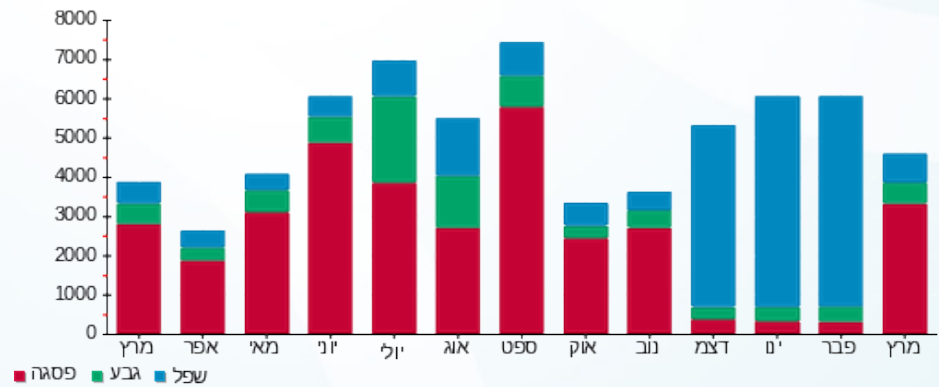



08/04/25

תאריך הפקדה:

שם דייר: עסק - מבנה משרדי

31/03/25

תאריך קריאה נוכחית:

שם אתר: קיבוץ להבות חביבה

01/03/25

תאריך קריאה קודמת:

לקוח/ה נכבד/ה, אנו מתכבדים להגיש את חישוב צריכת החשמל לתקופה 01/03/25 - 31/03/25:

עסק - מבנה משרדי - 4 - 81039445(0x0)

סוג תעריף	סוג צריכה	קריאה קודמת	קריאה נוכחית	סה"כ צריכה בקוט"ש	מחיר לקוט"ש בא"ג	סה"כ לתשלום
פרטי חשבון עבור תאריכים:		01/03/25	31/03/25			
517		862,926.28	863,378.11	451.83	54.25	245.12 ₪

סה"כ לדייר:

שיא ביקוש	סה"כ
	451.83
	245.12 ₪

21.69 ₪	תשלום קבוע	
0.00 ₪	תשלום עבור גודל חיבור בKVA (0x0)	
266.81 ₪	סה"כ	
48.03 ₪	מע"מ 18.00%	
314.83 ₪	סה"כ לתשלום	כולל מע"מ

התפלגות חיוב בש"ח לפי תעו"ז

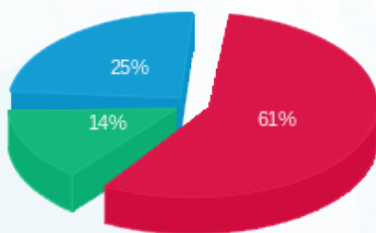

- פסגה (₪ 148.77)
- גבע (₪ 34.47)
- שפל (₪ 61.88)

הסטוריית צריכה בקוט"ש

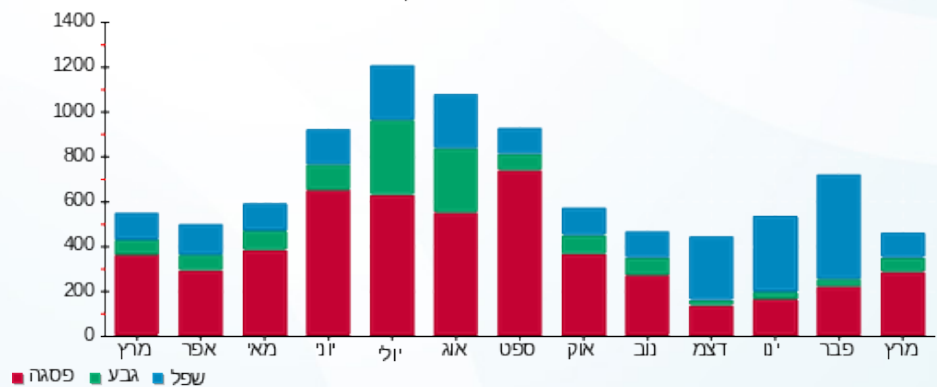

08/04/25 תאריך הפקה:
 31/03/25 תאריך קריאה נוכחית:
 01/03/25 תאריך קריאה קודמת:

שם דייר: עסק - מעון אתגר - K
 שם אתר: קיבוץ להבות חביבה

לקוח/ה נכבד/ה, אנו מתכבדים להגיש את חישוב צריכת החשמל לתקופה 01/03/25 - 31/03/25:

עסק - מעון אתגר - 1 - 81026068(0x0)

סוג תעריף	סוג צריכה	קריאה קודמת	קריאה נוכחית	סה"כ צריכה בקוט"ש	מחיר לקוט"ש בא"ג	סה"כ לתשלום
			31/03/25	01/03/25	פרטי חשבון עבור תאריכים:	
517		2,839,652.20	2,864,809.55	25,157.34	54.25	13,647.86 ₪

סה"כ לדייר:

סה"כ	שיא ביקוש
25,157.34	70.27
13,647.86 ₪	

21.69 ₪	תשלום קבוע תשלום עבור גודל חיבור בKVA (0x0) סה"כ מע"מ 18.00%	סולל מע"מ
0.00 ₪		
13,669.55 ₪		
2,460.52 ₪		
16,130.07 ₪	סה"כ לתשלום	

התפלגות חיוב בש"ח לפי תעו"ז

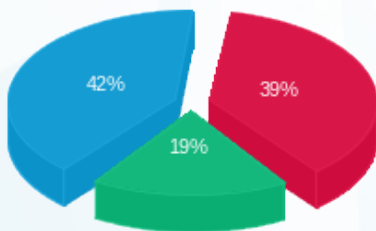

פסגה (5,301.61 ₪) ■
 גבע (2,603.06 ₪) ■
 שפל (5,743.18 ₪) ■

הסטוריית צריכה בקוט"ש

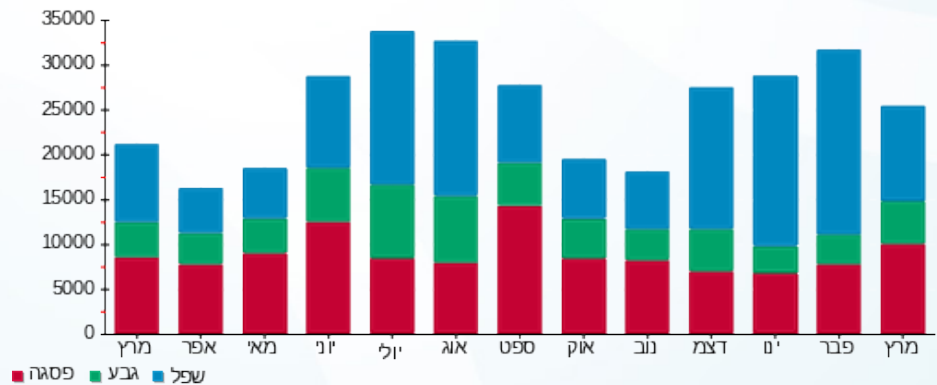

08/04/25 תאריך הפקה:
 31/03/25 תאריך קריאה נוכחית:
 01/03/25 תאריך קריאה קודמת:

שם דייר: פאר גלית - 3471K
 שם אתר: קיבוץ להבות חביבה

לקוח/ה נכבד/ה, אנו מתכבדים להגיש את חישוב צריכת החשמל לתקופה 01/03/25 - 31/03/25:

פאר גלית - 1 - 81024701(0x0) - 3471K

סוג תעריף	סוג צריכה	קריאה קודמת	קריאה נוכחית	סה"כ צריכה בקוט"ש	מחיר לקוט"ש בא"ג	סה"כ לתשלום
			31/03/25	01/03/25	פרטי חשבון עבור תאריכים:	
767		65,162.53	65,454.41	291.88	54.25	158.34 ₪

סה"כ לדייר:

שיא ביקוש	סה"כ
2.85	291.88
	158.34 ₪

22.53 ₪	תשלום קבוע תשלום עבור גודל חיבור בKVA (0x0) סה"כ מע"מ 18.00%	ת.ד 266
0.00 ₪		
180.87 ₪		
32.56 ₪		
213.43 ₪	סה"כ לתשלום	כולל מע"מ

הסטוריית צריכה בקוט"ש

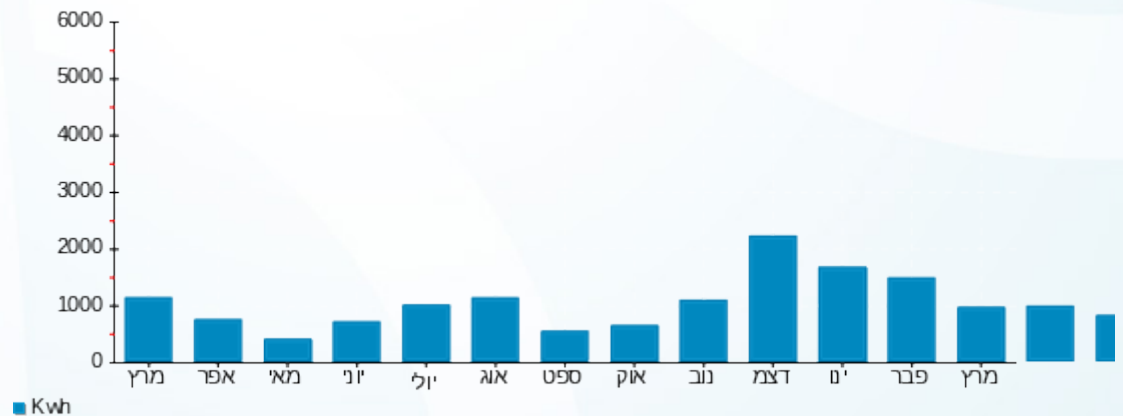

08/04/25 תאריך הפקדה:
 31/03/25 תאריך קריאה נוכחית:
 01/03/25 תאריך קריאה קודמת:

שם דייר: פיינסוד שמוליק עפרה - 3021K
 שם אתר: קיבוץ להבות חביבה

לקוח/ה נכבד/ה, אנו מתכבדים להגיש את חישוב צריכת החשמל לתקופה 01/03/25 - 31/03/25:

פיינסוד שמוליק עפרה - 1 - 81025256 (0x0) - 3021K

סוג תעריף	סוג צריכה	קריאה קודמת	קריאה נוכחית	סה"כ צריכה בקוט"ש	מחיר לקוט"ש בא"ג	סה"כ לתשלום
פרטי חשבון עבור תאריכים:		01/03/25	31/03/25			
767		141,161.55	142,178.81	1,017.26	54.25	551.86 ₪

סה"כ לדייר:

שיא ביקוש	סה"כ
8.12	1,017.26
	551.86 ₪

22.53 ₪	תשלום קבוע	ת.ד 353
0.00 ₪	תשלום עבור גודל חיבור בKVA (0x0)	
574.39 ₪	סה"כ	
103.39 ₪	מע"מ 18.00%	
677.78 ₪	סה"כ לתשלום	כולל מע"מ

הסטוריית צריכה בקוט"ש



08/04/25 תאריך הפקה:
 31/03/25 תאריך קריאה נוכחית:
 01/03/25 תאריך קריאה קודמת:

שם דייר: פייציץ טליה - 2692B
 שם אתר: קיבוץ להבות חביבה

לקוח/ה נכבד/ה, אנו מתכבדים להגיש את חישוב צריכת החשמל לתקופה 01/03/25 - 31/03/25:

פייציץ טליה - 1 - (0x0)81026045 - 2692B

סוג תעריף	סוג צריכה	קריאה קודמת	קריאה נוכחית	סה"כ צריכה בקוט"ש	מחיר לקוט"ש בא"ג	סה"כ לתשלום
פרטי חשבון עבור תאריכים:		01/03/25	31/03/25			
767		196,741.05	197,775.28	1,034.23	54.25	561.07 ₪

סה"כ לדייר:

שיא ביקוש	סה"כ
10.18	1,034.23
	561.07 ₪

22.53 ₪	תשלום קבוע תשלום עבור גודל חיבור בKVA (0x0) סה"כ מע"מ 18.00%	ת.ד 32
0.00 ₪		
583.60 ₪		
105.05 ₪		
688.65 ₪	סה"כ לתשלום	כולל מע"מ

הסטוריית צריכה בקוט"ש





08/04/25 תאריך הפקדה:
 31/03/25 תאריך קריאה נוכחית:
 01/03/25 תאריך קריאה קודמת:

שם דייר: פייר חיה - 5032K
 שם אתר: קיבוץ להבות חביבה

לקוח/ה נכבד/ה, אנו מתכבדים להגיש את חישוב צריכת החשמל לתקופה 01/03/25 - 31/03/25:

פייר חיה - 1 - 5032K - (0x0)81025389

סוג תעריף	סוג צריכה	קריאה קודמת	קריאה נוכחית	סה"כ צריכה בקוט"ש	מחיר לקוט"ש בא"ג	סה"כ לתשלום
			31/03/25	01/03/25	פרטי חשבון עבור תאריכים:	
767		158,541.67	160,350.91	1,809.24	54.25	981.51 ₪

סה"כ לדייר:

שיא ביקוש	סה"כ
17.34	1,809.24
	981.51 ₪

22.53 ₪	תשלום קבוע תשלום עבור גודל חיבור בKVA (0x0) סה"כ מע"מ 18.00%	ת.ד 397
0.00 ₪		
1,004.04 ₪		
180.73 ₪		
1,184.77 ₪	סה"כ לתשלום	כולל מע"מ

הסטוריית צריכה בקוט"ש

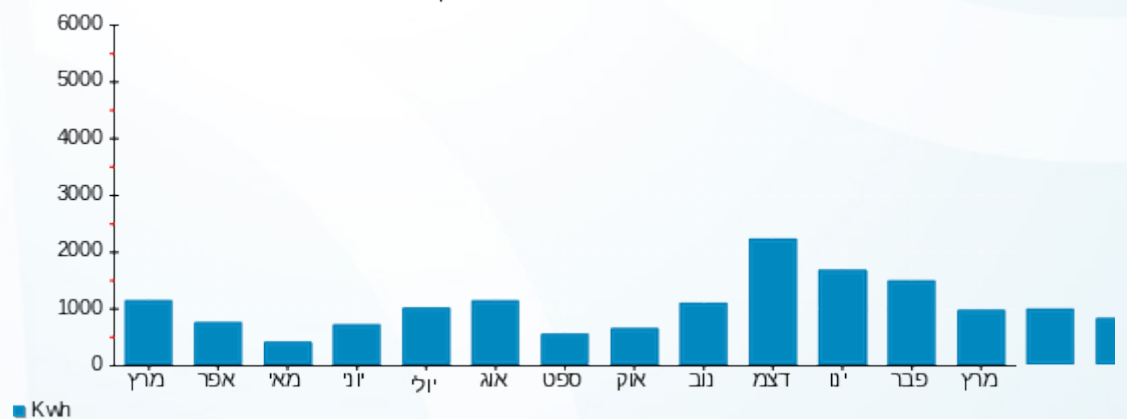

08/04/25 תאריך הפקה:
 31/03/25 תאריך קריאה נוכחית:
 01/03/25 תאריך קריאה קודמת:

שם דייר: פירסט אירי ואסתר - 5022K
 שם אתר: קיבוץ להבות חביבה

לקוח/ה נכבד/ה, אנו מתכבדים להגיש את חישוב צריכת החשמל לתקופה 01/03/25 - 31/03/25:

פירסט אירי ואסתר - 1 - 5022K - (0x0)81026480

סוג תעריף	סוג צריכה	קריאה קודמת	קריאה נוכחית	סה"כ צריכה בקוט"ש	מחיר לקוט"ש בא"ג	סה"כ לתשלום
פרטי חשבון עבור תאריכים:		01/03/25	31/03/25			
767		58,260.74	59,535.51	1,274.77	54.25	691.56 ₪

סה"כ לדייר:

שיא ביקוש	סה"כ
9.86	1,274.77
	691.56 ₪

ת.ד 413	תשלום קבוע	22.53 ₪
	תשלום עבור גודל חיבור בKVA (0x0)	0.00 ₪
	סה"כ	714.09 ₪
	מע"מ 18.00%	128.54 ₪
כולל מע"מ	סה"כ לתשלום	842.63 ₪

הסטוריית צריכה בקוט"ש



08/04/25 תאריך הפקה:
 31/03/25 תאריך קריאה נוכחית:
 01/03/25 תאריך קריאה קודמת:

שם דייר: פירסט איתמר ותמר - 2381A
 שם אתר: קיבוץ להבות חביבה

לקוח/ה נכבד/ה, אנו מתכבדים להגיש את חישוב צריכת החשמל לתקופה 01/03/25 - 31/03/25:

פירסט איתמר ותמר - 1 - 2381A - (0x0)81021565

סוג תעריף	סוג צריכה	קריאה קודמת	קריאה נוכחית	סה"כ צריכה בקוט"ש	מחיר לקוט"ש בא"ג	סה"כ לתשלום
			31/03/25	01/03/25	פרטי חשבון עבור תאריכים:	
767		83,772.67	85,286.95	1,514.28	54.25	821.50 ₪

סה"כ לדייר:

שיא ביקוש	סה"כ
15.26	1,514.28
	821.50 ₪

22.53 ₪	תשלום קבוע תשלום עבור גודל חיבור בKVA (0x0) סה"כ מע"מ 18.00%	כולל מע"מ
0.00 ₪		
844.03 ₪		
151.92 ₪		
995.95 ₪	סה"כ לתשלום	

הסטוריית צריכה בקוט"ש



08/04/25

תאריך הפקה:

שם דייר: פירסט גל (גובר עמיר וענבר ואולמן בן ועינת) - 2832B
 שם אתר: קיבוץ להבות חביבה

31/03/25

תאריך קריאה נוכחית:

01/03/25

תאריך קריאה קודמת:

לקוח/ה נכבד/ה, אנו מתכבדים להגיש את חישוב צריכת החשמל לתקופה 01/03/25 - 31/03/25:

פירסט גל (גובר עמיר וענבר ואולמן בן ועינת) - 1 - 81026358(0x0) - 2832B

סוג תעריף	סוג צריכה	קריאה קודמת	קריאה נוכחית	סה"כ צריכה בקוט"ש	מחיר לקוט"ש בא"ג	סה"כ לתשלום
פרטי חשבון עבור תאריכים:		01/03/25	31/03/25			
767		115,033.58	116,120.07	1,086.50	54.25	589.42 ₪

סה"כ לדייר:

שיא ביקוש	סה"כ
7.82	1,086.50
	589.42 ₪

ת.ד	תשלום קבוע	תשלום עבור גודל חיבור בKVA (0x0)	סה"כ	מע"מ 18.00%	סה"כ לתשלום
46	22.53 ₪	0.00 ₪	611.95 ₪	110.15 ₪	722.11 ₪
כולל מע"מ					

הסטוריית צריכה בקוט"ש





08/04/25 תאריך הפקה:
 31/03/25 תאריך קריאה נוכחית:
 01/03/25 תאריך קריאה קודמת:

שם דייר: פירסט נעמי - 3201K
 שם אתר: קיבוץ להבות חביבה

לקוח/ה נכבד/ה, אנו מתכבדים להגיש את חישוב צריכת החשמל לתקופה 01/03/25 - 31/03/25:

פירסט נעמי - 1 - 81026475 (0x0) - 3201K

סוג תעריף	סוג צריכה	קריאה קודמת	קריאה נוכחית	סה"כ צריכה בקוט"ש	מחיר לקוט"ש בא"ג	סה"כ לתשלום
פרטי חשבון עבור תאריכים:		01/03/25	31/03/25			
757		101,594.50	101,875.31	280.81	54.25	152.34 ₪

סה"כ לדייר:

שיא ביקוש	סה"כ
4.72	280.81
	152.34 ₪

21.18 ₪	תשלום קבוע תשלום עבור גודל חיבור בKVA (0x0) סה"כ מע"מ 18.00%	ת.ד 323
0.00 ₪		
173.52 ₪		
31.23 ₪		
204.75 ₪	סה"כ לתשלום	כולל מע"מ

הסטוריית צריכה בקוט"ש



08/04/25 תאריך הפקה:
 31/03/25 תאריך קריאה נוכחית:
 01/03/25 תאריך קריאה קודמת:

שם דייר: פליישמן שחף - 3662B
 שם אתר: קיבוץ להבות חביבה

לקוח/ה נכבד/ה, אנו מתכבדים להגיש את חישוב צריכת החשמל לתקופה 01/03/25 - 31/03/25:

פליישמן שחף - 1 - 81026436 (0x0) - 3662B

סוג תעריף	סוג צריכה	קריאה קודמת	קריאה נוכחית	סה"כ צריכה בקוט"ש	מחיר לקוט"ש בא"ג	סה"כ לתשלום
פרטי חשבון עבור תאריכים:		01/03/25	31/03/25			
767		73,797.96	73,822.59	24.63	54.25	13.36 ₪

סה"כ לדייר:

שיא ביקוש	סה"כ
4.77	24.63
	13.36 ₪

22.53 ₪	תשלום קבוע תשלום עבור גודל חיבור בKVA (0x0) סה"כ מע"מ 18.00%	ת.ד 304
0.00 ₪		
35.89 ₪		
6.46 ₪		
42.35 ₪	סה"כ לתשלום	כולל מע"מ

הסטוריית צריכה בקוט"ש

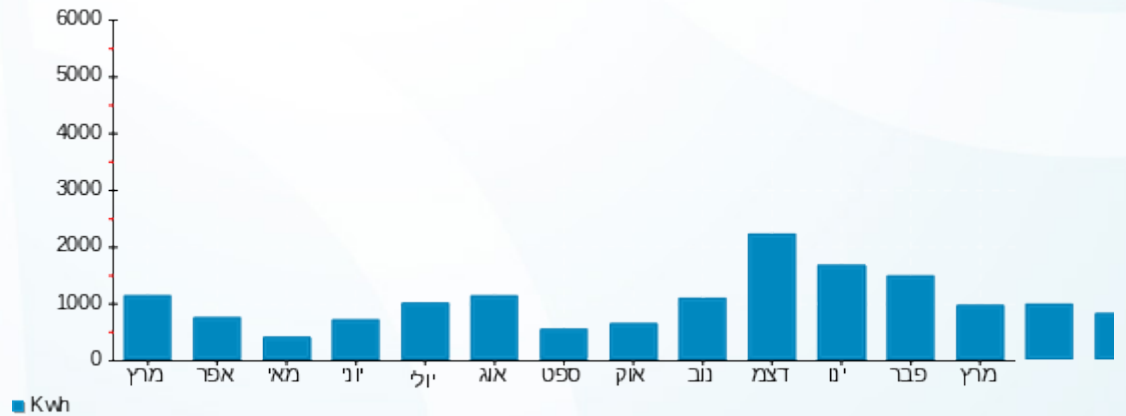

08/04/25 תאריך הפקה:
 31/03/25 תאריך קריאה נוכחית:
 01/03/25 תאריך קריאה קודמת:

שם דייר: פליישמן אסנת וערן - 3553B
 שם אתר: קיבוץ להבות חביבה

לקוח/ה נכבד/ה, אנו מתכבדים להגיש את חישוב צריכת החשמל לתקופה 01/03/25 - 31/03/25:

פליישמן אסנת וערן - 1 - 81026035 (0x0) - 3553B

סוג תעריף	סוג צריכה	קריאה קודמת	קריאה נוכחית	סה"כ צריכה בקוט"ש	מחיר לקוט"ש בא"ג	סה"כ לתשלום
פרטי חשבון עבור תאריכים:		01/03/25	31/03/25			
767		141,575.03	143,003.88	1,428.84	54.25	775.15 ₪

סה"כ לדייר:

שיא ביקוש	סה"כ
9.99	1,428.84
	775.15 ₪

22.53 ₪	תשלום קבוע	ת.ד 414
0.00 ₪	תשלום עבור גודל חיבור בKVA (0x0)	
797.68 ₪	סה"כ	
143.58 ₪	מע"מ 18.00%	
941.26 ₪	סה"כ לתשלום	כולל מע"מ

הסטוריית צריכה בקוט"ש



08/04/25 תאריך הפקה:
 31/03/25 תאריך קריאה נוכחית:
 01/03/25 תאריך קריאה קודמת:

שם דייר: פליישמן בלה (גיטר אילן והילה) - 2662B
 שם אתר: קיבוץ להבות חביבה

לקוח/ה נכבד/ה, אנו מתכבדים להגיש את חישוב צריכת החשמל לתקופה 01/03/25 - 31/03/25:

פליישמן בלה (גיטר אילן והילה) - 1 - 2662B - (0x0)81025586

סוג תעריף	סוג צריכה	קריאה קודמת	קריאה נוכחית	סה"כ צריכה בקוט"ש	מחיר לקוט"ש בא"ג	סה"כ לתשלום
פרטי חשבון עבור תאריכים:		01/03/25	31/03/25			
767		188,025.10	189,209.09	1,183.99	54.25	642.31 ₪

סה"כ לדייר:

שיא ביקוש	סה"כ
10.68	1,183.99
	642.31 ₪

22.53 ₪	תשלום קבוע תשלום עבור גודל חיבור בKVA (0x0) סה"כ מע"מ 18.00%	ת.ד 249
0.00 ₪		
664.84 ₪		
119.67 ₪		
784.51 ₪	סה"כ לתשלום	כולל מע"מ

הסטוריית צריכה בקוט"ש





08/04/25 תאריך הפקדה:
 31/03/25 תאריך קריאה נוכחית:
 01/03/25 תאריך קריאה קודמת:

שם דייר: פליישמן בלה - 3143K
 שם אתר: קיבוץ להבות חביבה

לקוח/ה נכבד/ה, אנו מתכבדים להגיש את חישוב צריכת החשמל לתקופה 01/03/25 - 31/03/25:

פליישמן בלה - 1 - 81026146 (0x0) - 3143K

סה"כ לתשלום	מחיר לקוט"ש בא"ג	סה"כ צריכה בקוט"ש	קריאה נוכחית	קריאה קודמת	סוג צריכה	סוג תעריף
			31/03/25	01/03/25	פרטי חשבון עבור תאריכים:	
₪ 504.64	54.25	930.22	80,590.48	79,660.26		767

סה"כ לדייר:

שיא ביקוש	סה"כ
6.36	930.22
	₪ 504.64

₪ 22.53	תשלום קבוע תשלום עבור גודל חיבור בKVA (0x0) סה"כ מע"מ 18.00%	ת.ד 319
₪ 0.00		
₪ 527.17		
₪ 94.89	סה"כ לתשלום	כולל מע"מ
₪ 622.07		

הסטוריית צריכה בקוט"ש



08/04/25 תאריך הפקה:
 31/03/25 תאריך קריאה נוכחית:
 01/03/25 תאריך קריאה קודמת:

שם דייר: פליישמן יורם וסילביה - 3191K
 שם אתר: קיבוץ להבות חביבה

לקוח/ה נכבד/ה, אנו מתכבדים להגיש את חישוב צריכת החשמל לתקופה 01/03/25 - 31/03/25:

פליישמן יורם וסילביה - 1 - 81026055 (0x0) - 3191K

סוג תעריף	סוג צריכה	קריאה קודמת	קריאה נוכחית	סה"כ צריכה בקוט"ש	מחיר לקוט"ש בא"ג	סה"כ לתשלום
פרטי חשבון עבור תאריכים:		01/03/25	31/03/25			
767		166,532.15	167,556.29	1,024.14	54.25	555.60 ₪

סה"כ לדייר:

שיא ביקוש	סה"כ
10.34	1,024.14
	555.60 ₪

22.53 ₪	תשלום קבוע תשלום עבור גודל חיבור בKVA (0x0) סה"כ מע"מ 18.00%	ת.ד 304
0.00 ₪		
578.13 ₪		
104.06 ₪		
682.19 ₪	סה"כ לתשלום	כולל מע"מ

הסטוריית צריכה בקוט"ש



08/04/25 תאריך הפקה:
 31/03/25 תאריך קריאה נוכחית:
 01/03/25 תאריך קריאה קודמת:

שם דייר: פליישמן עדי - 3481K
 שם אתר: קיבוץ להבות חביבה

לקוח/ה נכבד/ה, אנו מתכבדים להגיש את חישוב צריכת החשמל לתקופה 01/03/25 - 31/03/25:

פליישמן עדי - 1 - 81025291(0x0) - 3481K

סוג תעריף	סוג צריכה	קריאה קודמת	קריאה נוכחית	סה"כ צריכה בקוט"ש	מחיר לקוט"ש בא"ג	סה"כ לתשלום
פרטי חשבון עבור תאריכים:		01/03/25	31/03/25			
767		76,757.68	77,458.70	701.03	54.25	380.31 ₪

סה"כ לדייר:

שיא ביקוש	סה"כ
8.30	701.03
	380.31 ₪

22.53 ₪	תשלום קבוע תשלום עבור גודל חיבור בKVA (0x0) סה"כ מע"מ 18.00%	ת.ד 319
0.00 ₪		
402.84 ₪		
72.51 ₪		
475.35 ₪	סה"כ לתשלום	כולל מע"מ

הסטוריית צריכה בקוט"ש





08/04/25 תאריך הפקה:
 31/03/25 תאריך קריאה נוכחית:
 01/03/25 תאריך קריאה קודמת:

שם דייר: פליישר אוריין וסנונית - 2431A
 שם אתר: קיבוץ להבות חביבה

לקוח/ה נכבד/ה, אנו מתכבדים להגיש את חישוב צריכת החשמל לתקופה 01/03/25 - 31/03/25:

פליישר אוריין וסנונית - 1 - 81026449 (0x0) - 2431A

סוג תעריף	סוג צריכה	קריאה קודמת	קריאה נוכחית	סה"כ צריכה בקוט"ש	מחיר לקוט"ש בא"ג	סה"כ לתשלום
פרטי חשבון עבור תאריכים:		01/03/25	31/03/25			
767		155,808.92	157,453.21	1,644.29	54.25	892.03 ₪

סה"כ לדייר:

שיא ביקוש	סה"כ
11.80	1,644.29
	892.03 ₪

22.53 ₪	תשלום קבוע	ת.ד 388
0.00 ₪	תשלום עבור גודל חיבור בKVA (0x0)	
914.56 ₪	סה"כ	
164.62 ₪	מע"מ 18.00%	
1,079.18 ₪	סה"כ לתשלום	כולל מע"מ

הסטוריית צריכה בקוט"ש



08/04/25 תאריך הפקה:
 31/03/25 תאריך קריאה נוכחית:
 01/03/25 תאריך קריאה קודמת:

שם דייר: פניגר עופר וקרן - 2032B
 שם אתר: קיבוץ להבות חביבה

לקוח/ה נכבד/ה, אנו מתכבדים להגיש את חישוב צריכת החשמל לתקופה 01/03/25 - 31/03/25:

פניגר עופר וקרן - 1 - 81025194(0x0) - 2032B

סה"כ לתשלום	מחיר לקוט"ש בא"ג	סה"כ צריכה בקוט"ש	קריאה נוכחית	קריאה קודמת	סוג צריכה	סוג תעריף
			31/03/25	01/03/25	פרטי חשבון עבור תאריכים:	
1,179.11 ₪	54.25	2,173.47	230,437.10	228,263.62		767

סה"כ לדייר:

שיא ביקוש	סה"כ
16.38	2,173.47
	1,179.11 ₪

22.53 ₪	תשלום קבוע תשלום עבור גודל חיבור בKVA (0x0) סה"כ מע"מ 18.00%	ת.ד 361
0.00 ₪		
1,201.64 ₪		
216.30 ₪		
1,417.93 ₪	סה"כ לתשלום	כולל מע"מ

הסטוריית צריכה בקוט"ש



08/04/25 תאריך הפקה:
 31/03/25 תאריך קריאה נוכחית:
 01/03/25 תאריך קריאה קודמת:

שם דייר: פסי רואי וענתי - 2731A
 שם אתר: קיבוץ להבות חביבה

לקוח/ה נכבד/ה, אנו מתכבדים להגיש את חישוב צריכת החשמל לתקופה 01/03/25 - 31/03/25:

פסי רואי וענתי - 1 - 81026078 (0x0) - 2731A

סה"כ לתשלום	מחיר לקוט"ש בא"ג	סה"כ צריכה בקוט"ש	קריאה נוכחית	קריאה קודמת	סוג צריכה	סוג תעריף
			31/03/25	01/03/25		פרטי חשבון עבור תאריכים:
₪ 376.47	54.25	693.95	122,270.17	121,576.22		767

סה"כ לדייר:

שיא ביקוש	סה"כ
6.49	693.95
	₪ 376.47

₪ 22.53	תשלום קבוע	ת.ד 271
₪ 0.00	תשלום עבור גודל חיבור בKVA (0x0)	
₪ 399.00	סה"כ	
₪ 71.82	מע"מ 18.00%	
₪ 470.81	סה"כ לתשלום	כולל מע"מ

הסטוריית צריכה בקוט"ש



08/04/25 תאריך הפקה:
 31/03/25 תאריך קריאה נוכחית:
 01/03/25 תאריך קריאה קודמת:

שם דייר: פרגון אלירן ויוסית - 2442A
 שם אתר: קיבוץ להבות חביבה

לקוח/ה נכבד/ה, אנו מתכבדים להגיש את חישוב צריכת החשמל לתקופה 01/03/25 - 31/03/25:

פרגון אלירן ויוסית - 1 - (0x0)81025803 - 2442A

סה"כ לתשלום	מחיר לקוט"ש בא"ג	סה"כ צריכה בקוט"ש	קריאה נוכחית	קריאה קודמת	סוג צריכה	סוג תעריף
			31/03/25	01/03/25		פרטי חשבון עבור תאריכים:
256.98 ₪	54.25	473.69	98,980.36	98,506.67		767

סה"כ לדייר:

שיא ביקוש	סה"כ
5.52	473.69
	256.98 ₪

22.53 ₪	תשלום קבוע תשלום עבור גודל חיבור בKVA (0x0) סה"כ מע"מ 18.00%	ת.ד 434
0.00 ₪		
279.51 ₪		
50.31 ₪		
329.82 ₪	סה"כ לתשלום	כולל מע"מ

הסטוריית צריכה בקוט"ש



08/04/25 תאריך הפקדה:
 31/03/25 תאריך קריאה נוכחית:
 01/03/25 תאריך קריאה קודמת:

שם דייר: פרידמן אהובה (פורת שאול) - 3102K
 שם אתר: קיבוץ להבות חביבה

לקוח/ה נכבד/ה, אנו מתכבדים להגיש את חישוב צריכת החשמל לתקופה 01/03/25 - 31/03/25:

פרידמן אהובה (פורת שאול) - 1 - 81026428(0x0) - 3102K

סה"כ לתשלום	מחיר לקוט"ש בא"ג	סה"כ צריכה בקוט"ש	קריאה נוכחית	קריאה קודמת	סוג צריכה	סוג תעריף
			31/03/25	01/03/25	פרטי חשבון עבור תאריכים:	
₪ 821.52	54.25	1,514.32	148,791.14	147,276.83		757

סה"כ לדייר:

שיא ביקוש	סה"כ
7.90	1,514.32
	₪ 821.52

₪ 21.18	תשלום קבוע תשלום עבור גודל חיבור בKVA (0x0) סה"כ מע"מ 18.00%	ת.ד 4
₪ 0.00		
₪ 842.70		
₪ 151.69		
₪ 994.38	סה"כ לתשלום	כולל מע"מ

הסטוריית צריכה בקוט"ש





08/04/25 תאריך הפקדה:
 31/03/25 תאריך קריאה נוכחית:
 01/03/25 תאריך קריאה קודמת:

שם דייר: פרידמן גמליאלי סיגל ויוסי - 3702B
 שם אתר: קיבוץ להבות חביבה

לקוח/ה נכבד/ה, אנו מתכבדים להגיש את חישוב צריכת החשמל לתקופה 01/03/25 - 31/03/25:

פרידמן גמליאלי סיגל ויוסי - 1 - (0x0)81024530 - 3702B

סוג תעריף	סוג צריכה	קריאה קודמת	קריאה נוכחית	סה"כ צריכה בקוט"ש	מחיר לקוט"ש בא"ג	סה"כ לתשלום
			31/03/25	01/03/25	פרטי חשבון עבור תאריכים:	
767		91,873.51	92,988.88	1,115.37	54.25	605.09 ₪

סה"כ לדייר:

שיא ביקוש	סה"כ
7.08	1,115.37
	605.09 ₪

22.53 ₪	תשלום קבוע	
0.00 ₪	תשלום עבור גודל חיבור בKVA (0x0)	
627.62 ₪	סה"כ	
112.97 ₪	מע"מ 18.00%	
740.59 ₪	סה"כ לתשלום	כולל מע"מ

הסטוריית צריכה בקוט"ש



08/04/25 תאריך הפקה:
 31/03/25 תאריך קריאה נוכחית:
 01/03/25 תאריך קריאה קודמת:

שם דייר: פרל גיל וענת - 2382A
 שם אתר: קיבוץ להבות חביבה

לקוח/ה נכבד/ה, אנו מתכבדים להגיש את חישוב צריכת החשמל לתקופה 01/03/25 - 31/03/25:

פרל גיל וענת - 1 - 81025731(0x0) - 2382A

סה"כ לתשלום	מחיר לקוט"ש בא"ג	סה"כ צריכה בקוט"ש	קריאה נוכחית	קריאה קודמת	סוג צריכה	סוג תעריף
			31/03/25	01/03/25	פרטי חשבון עבור תאריכים:	
1,087.63 ₪	54.25	2,004.84	118,444.54	116,439.70		767

סה"כ לדייר:

שיא ביקוש	סה"כ
16.99	2,004.84
	1,087.63 ₪

22.53 ₪	תשלום קבוע תשלום עבור גודל חיבור בKVA (0x0) סה"כ מע"מ 18.00%	כולל מע"מ
0.00 ₪		
1,110.16 ₪		
199.83 ₪		
1,309.98 ₪	סה"כ לתשלום	

הסטוריית צריכה בקוט"ש



08/04/25 תאריך הפקה:
 31/03/25 תאריך קריאה נוכחית:
 01/03/25 תאריך קריאה קודמת:

שם דייר: פרל דורון ומירי שלו - 2462A
 שם אתר: קיבוץ להבות חביבה

לקוח/ה נכבד/ה, אנו מתכבדים להגיש את חישוב צריכת החשמל לתקופה 01/03/25 - 31/03/25:

פרל דורון ומירי שלו - 1 - 81025780(0x0) - 2462A

סוג תעריף	סוג צריכה	קריאה קודמת	קריאה נוכחית	סה"כ צריכה בקוט"ש	מחיר לקוט"ש בא"ג	סה"כ לתשלום
פרטי חשבון עבור תאריכים:		01/03/25	31/03/25			
767		64,267.01	65,053.86	786.86	54.25	426.87 ₪

סה"כ לדייר:

שיא ביקוש	סה"כ
7.76	786.86
	426.87 ₪

22.53 ₪	תשלום קבוע תשלום עבור גודל חיבור בKVA (0x0) סה"כ מע"מ 18.00%	ת.ד 290
0.00 ₪		
449.40 ₪		
80.89 ₪		
530.29 ₪	סה"כ לתשלום	כולל מע"מ

הסטוריית צריכה בקוט"ש



08/04/25 תאריך הפקה:
 31/03/25 תאריך קריאה נוכחית:
 01/03/25 תאריך קריאה קודמת:

שם דייר: פרנקל אסף ומיה - 2732A
 שם אתר: קיבוץ להבות חביבה

לקוח/ה נכבד/ה, אנו מתכבדים להגיש את חישוב צריכת החשמל לתקופה 01/03/25 - 31/03/25:

פרנקל אסף ומיה - 1 - 2732A - (0x0)81025387

סוג תעריף	סוג צריכה	קריאה קודמת	קריאה נוכחית	סה"כ צריכה בקוט"ש	מחיר לקוט"ש בא"ג	סה"כ לתשלום
פרטי חשבון עבור תאריכים:		01/03/25	31/03/25			
767		117,576.30	118,684.33	1,108.03	54.25	601.11 ₪

סה"כ לדייר:

שיא ביקוש	סה"כ
11.64	1,108.03
	601.11 ₪

22.53 ₪	תשלום קבוע תשלום עבור גודל חיבור בKVA (0x0) סה"כ מע"מ 18.00%	ת.ד 17
0.00 ₪		
623.64 ₪		
112.25 ₪		
735.89 ₪	סה"כ לתשלום	כולל מע"מ

הסטוריית צריכה בקוט"ש



08/04/25 תאריך הפקה:
 31/03/25 תאריך קריאה נוכחית:
 01/03/25 תאריך קריאה קודמת:

שם דייר: צוק אור ושרן - 2772A
 שם אתר: קיבוץ להבות חביבה

לקוח/ה נכבד/ה, אנו מתכבדים להגיש את חישוב צריכת החשמל לתקופה 01/03/25 - 31/03/25:

צוק אור ושרן - 1 - 2772A - (0x0)81025319

סוג תעריף	סוג צריכה	קריאה קודמת	קריאה נוכחית	סה"כ צריכה בקוט"ש	מחיר לקוט"ש בא"ג	סה"כ לתשלום
פרטי חשבון עבור תאריכים:		01/03/25	31/03/25			
767		106,644.13	107,689.78	1,045.65	54.25	567.27 ₪

סה"כ לדייר:

שיא ביקוש	סה"כ
11.02	1,045.65
	567.27 ₪

22.53 ₪	תשלום קבוע תשלום עבור גודל חיבור בKVA (0x0) סה"כ מע"מ 18.00%	ת.ד 227
0.00 ₪		
589.80 ₪		
106.16 ₪		
695.96 ₪	סה"כ לתשלום	כולל מע"מ

הסטוריית צריכה בקוט"ש

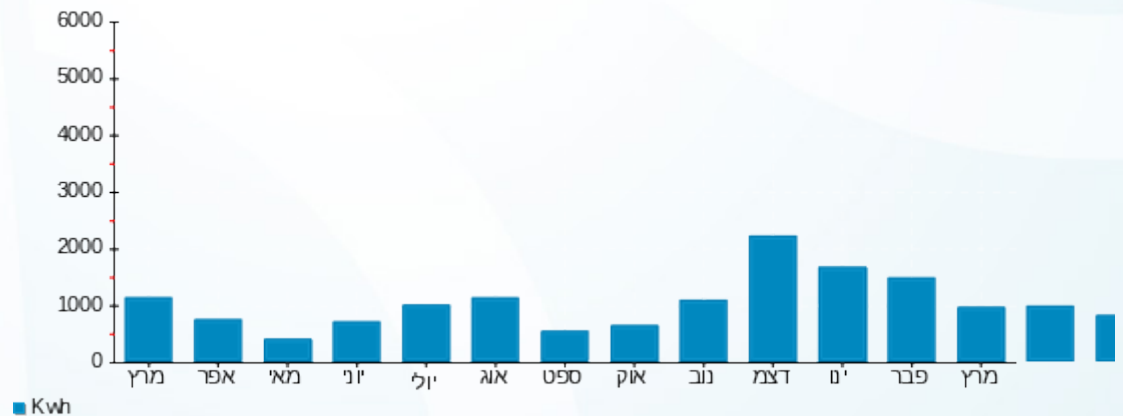

08/04/25 תאריך הפקה:
 31/03/25 תאריך קריאה נוכחית:
 01/03/25 תאריך קריאה קודמת:

שם דייר: צלאל עודד ובינה - 7061A
 שם אתר: קיבוץ להבות חביבה

לקוח/ה נכבד/ה, אנו מתכבדים להגיש את חישוב צריכת החשמל לתקופה 01/03/25 - 31/03/25:

צלאל עודד ובינה - 1 - 7061A - (0x0)81026170

סה"כ לתשלום	מחיר לקוט"ש בא"ג	סה"כ צריכה בקוט"ש	קריאה נוכחית	קריאה קודמת	סוג צריכה	סוג תעריף
			31/03/25	01/03/25	פרטי חשבון עבור תאריכים:	
1,377.04 ₪	54.25	2,538.33	159,758.67	157,220.34		767

סה"כ לדייר:

שיא ביקוש	סה"כ
22.14	2,538.33
	1,377.04 ₪

22.53 ₪	תשלום קבוע תשלום עבור גודל חיבור בKVA (0x0) סה"כ מע"מ 18.00%	ת.ד 49
0.00 ₪		
1,399.57 ₪		
251.92 ₪		
1,651.50 ₪	סה"כ לתשלום	כולל מע"מ

הסטוריית צריכה בקוט"ש



08/04/25 תאריך הפקה:
 31/03/25 תאריך קריאה נוכחית:
 01/03/25 תאריך קריאה קודמת:

שם דייר: צלה יאיר וטל - 2652B
 שם אתר: קיבוץ להבות חביבה

לקוח/ה נכבד/ה, אנו מתכבדים להגיש את חישוב צריכת החשמל לתקופה 01/03/25 - 31/03/25:

צלה יאיר וטל - 1 - 81025608 (0x0) - 2652B

סוג תעריף	סוג צריכה	קריאה קודמת	קריאה נוכחית	סה"כ צריכה בקוט"ש	מחיר לקוט"ש בא"ג	סה"כ לתשלום
פרטי חשבון עבור תאריכים:		01/03/25	31/03/25			
767		89,588.60	90,521.29	932.69	54.25	505.98 ₪

סה"כ לדייר:

סה"כ	שיא ביקוש
932.69	8.84
₪ 505.98	

22.53 ₪	תשלום קבוע תשלום עבור גודל חיבור בKVA (0x0) סה"כ מע"מ 18.00%	ת.ד 255
0.00 ₪		
528.51 ₪		
95.13 ₪		
623.65 ₪	סה"כ לתשלום	כולל מע"מ

התפלגות חיוב בש"ח לפי תעו"ז

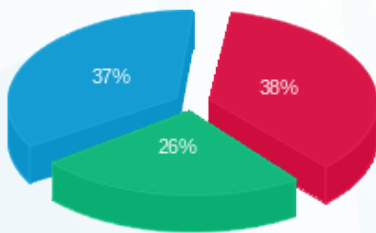

פסגה (₪ 190.55)
 גבע (₪ 130.51)
 שפל (₪ 184.92)

הסטוריית צריכה בקוט"ש

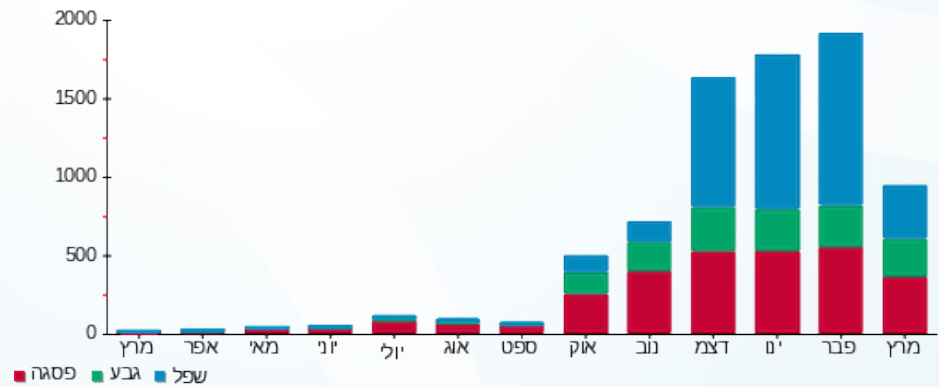

08/04/25 תאריך הפקה:
 31/03/25 תאריך קריאה נוכחית:
 01/03/25 תאריך קריאה קודמת:

שם דייר: צמח גלוצר יואל ודלית - 2661B
 שם אתר: קיבוץ להבות חביבה

לקוח/ה נכבד/ה, אנו מתכבדים להגיש את חישוב צריכת החשמל לתקופה 01/03/25 - 31/03/25:

צמח גלוצר יואל ודלית - 1 - 2661B - (0x0)81026092

סוג תעריף	סוג צריכה	קריאה קודמת	קריאה נוכחית	סה"כ צריכה בקוט"ש	מחיר לקוט"ש בא"ג	סה"כ לתשלום
פרטי חשבון עבור תאריכים:		01/03/25	31/03/25			
767		179,160.67	179,995.73	835.06	54.25	453.02 ₪

סה"כ לדייר:

שיא ביקוש	סה"כ
10.30	835.06
	453.02 ₪

22.53 ₪	תשלום קבוע תשלום עבור גודל חיבור בKVA (0x0) סה"כ מע"מ 18.00%	ת.ד 358
0.00 ₪		
475.55 ₪		
85.60 ₪		
561.15 ₪	סה"כ לתשלום	כולל מע"מ

הסטוריית צריכה בקוט"ש



08/04/25 תאריך הפקה:
 31/03/25 תאריך קריאה נוכחית:
 01/03/25 תאריך קריאה קודמת:

שם דייר: קופולוביץ שרון - 2681B
 שם אתר: קיבוץ להבות חביבה

לקוח/ה נכבד/ה, אנו מתכבדים להגיש את חישוב צריכת החשמל לתקופה 01/03/25 - 31/03/25:

קופולוביץ שרון - 1 - (0x0)81024506 - 2681B

סוג תעריף	סוג צריכה	קריאה קודמת	קריאה נוכחית	סה"כ צריכה בקוט"ש	מחיר לקוט"ש בא"ג	סה"כ לתשלום
פרטי חשבון עבור תאריכים:		01/03/25	31/03/25			
767		48,962.92	50,466.44	1,503.52	54.25	815.66 ₪

סה"כ לדייר:

שיא ביקוש	סה"כ
14.73	1,503.52
	815.66 ₪

22.53 ₪	תשלום קבוע תשלום עבור גודל חיבור בKVA (0x0) סה"כ מע"מ 18.00%	ת.ז. 033514217
0.00 ₪		
838.19 ₪		
150.87 ₪		
989.06 ₪	סה"כ לתשלום	כולל מע"מ

הסטוריית צריכה בקוט"ש





08/04/25 תאריך הפקה:
 31/03/25 תאריך קריאה נוכחית:
 01/03/25 תאריך קריאה קודמת:

שם דייר: קורצברג סילביאן ורויטל - 2461A
 שם אתר: קיבוץ להבות חביבה

לקוח/ה נכבד/ה, אנו מתכבדים להגיש את חישוב צריכת החשמל לתקופה 01/03/25 - 31/03/25:

קורצברג סילביאן ורויטל - 1 - 81025421(0x0) - 2461A

סוג תעריף	סוג צריכה	קריאה קודמת	קריאה נוכחית	סה"כ צריכה בקוט"ש	מחיר לקוט"ש בא"ג	סה"כ לתשלום
			31/03/25	01/03/25	פרטי חשבון עבור תאריכים:	
767		113,812.45	115,495.22	1,682.77	54.25	912.90 ₪

סה"כ לדייר:

שיא ביקוש	סה"כ
11.94	1,682.77
	912.90 ₪

22.53 ₪	תשלום קבוע תשלום עבור גודל חיבור בKVA (0x0) סה"כ מע"מ 18.00%	ת.ד 27
0.00 ₪		
935.43 ₪		
168.38 ₪		
1,103.81 ₪	סה"כ לתשלום	כולל מע"מ

הסטוריית צריכה בקוט"ש



08/04/25 תאריך הפקה:
 31/03/25 תאריך קריאה נוכחית:
 01/03/25 תאריך קריאה קודמת:

שם דייר: קורקס חן ומיכל - 2052B
 שם אתר: קיבוץ להבות חביבה

לקוח/ה נכבד/ה, אנו מתכבדים להגיש את חישוב צריכת החשמל לתקופה 01/03/25 - 31/03/25:

קורקס חן ומיכל - 1 - 81026467(0x0) - 2052B

סוג תעריף	סוג צריכה	קריאה קודמת	קריאה נוכחית	סה"כ צריכה בקוט"ש	מחיר לקוט"ש בא"ג	סה"כ לתשלום
פרטי חשבון עבור תאריכים:		01/03/25	31/03/25			
767		255,384.78	256,654.56	1,269.78	54.25	688.85 ₪

סה"כ לדייר:

שיא ביקוש	סה"כ
9.82	1,269.78
	688.85 ₪

22.53 ₪	תשלום קבוע	ת.ד 47
0.00 ₪	תשלום עבור גודל חיבור בKVA (0x0)	
711.38 ₪	סה"כ	
128.05 ₪	מע"מ 18.00%	
839.43 ₪	סה"כ לתשלום	כולל מע"מ

הסטוריית צריכה בקוט"ש



08/04/25 תאריך הפקה:
 31/03/25 תאריך קריאה נוכחית:
 01/03/25 תאריך קריאה קודמת:

שם דייר: קסאס ריקארדו - 3251K
 שם אתר: קיבוץ להבות חביבה

לקוח/ה נכבד/ה, אנו מתכבדים להגיש את חישוב צריכת החשמל לתקופה 01/03/25 - 31/03/25:

קסאס ריקארדו - 1 - 3251K - (0x0)81026359

סוג תעריף	סוג צריכה	קריאה קודמת	קריאה נוכחית	סה"כ צריכה בקוט"ש	מחיר לקוט"ש בא"ג	סה"כ לתשלום
פרטי חשבון עבור תאריכים:		01/03/25	31/03/25			
767		27,482.28	27,825.53	343.25	54.25	186.21 ₪

סה"כ לדייר:

שיא ביקוש	סה"כ
4.01	343.25
	186.21 ₪

ת.ד 408	תשלום קבוע	22.53 ₪
	תשלום עבור גודל חיבור בKVA (0x0)	0.00 ₪
	סה"כ	208.74 ₪
	מע"מ 18.00%	37.57 ₪
כולל מע"מ	סה"כ לתשלום	246.32 ₪

הסטוריית צריכה בקוט"ש



08/04/25 תאריך הפקדה:
 31/03/25 תאריך קריאה נוכחית:
 01/03/25 תאריך קריאה קודמת:

שם דייר: קציר אביחי ועיריית - 2181K
 שם אתר: קיבוץ להבות חביבה

לקוח/ה נכבד/ה, אנו מתכבדים להגיש את חישוב צריכת החשמל לתקופה 01/03/25 - 31/03/25:

קציר אביחי ועיריית - 1 - 2181K - (0x0)81026117

סוג תעריף	סוג צריכה	קריאה קודמת	קריאה נוכחית	סה"כ צריכה בקוט"ש	מחיר לקוט"ש בא"ג	סה"כ לתשלום
פרטי חשבון עבור תאריכים:		01/03/25	31/03/25			
767		156,361.85	157,625.71	1,263.86	54.25	685.64 ₪

סה"כ לדייר:

שיא ביקוש	סה"כ
9.90	1,263.86
	685.64 ₪

22.53 ₪	תשלום קבוע תשלום עבור גודל חיבור בKVA (0x0) סה"כ מע"מ 18.00%	ת.ד 292
0.00 ₪		
708.17 ₪		
127.47 ₪		
835.64 ₪	סה"כ לתשלום	כולל מע"מ

הסטוריית צריכה בקוט"ש



08/04/25 תאריך הפקדה:
 31/03/25 תאריך קריאה נוכחית:
 01/03/25 תאריך קריאה קודמת:

שם דייר: קרבל אורי ובתיה - 3192K
 שם אתר: קיבוץ להבות חביבה

לקוח/ה נכבד/ה, אנו מתכבדים להגיש את חישוב צריכת החשמל לתקופה 01/03/25 - 31/03/25:

קרבל אורי ובתיה - 1 - 3192K - (0x0)81026415

סה"כ לתשלום	מחיר לקוט"ש בא"ג	סה"כ צריכה בקוט"ש	קריאה נוכחית	קריאה קודמת	סוג צריכה	סוג תעריף
			31/03/25	01/03/25	פרטי חשבון עבור תאריכים:	
₪ 380.96	54.25	702.23	118,318.83	117,616.61		757

סה"כ לדייר:

שיא ביקוש	סה"כ
4.54	702.23
	₪ 380.96

₪ 21.18	תשלום קבוע תשלום עבור גודל חיבור בKVA (0x0) סה"כ מע"מ 18.00%	ת.ד 352
₪ 0.00		
₪ 402.14		
₪ 72.38		
₪ 474.52	סה"כ לתשלום	כולל מע"מ

הסטוריית צריכה בקוט"ש



08/04/25 תאריך הפקה:
 31/03/25 תאריך קריאה נוכחית:
 01/03/25 תאריך קריאה קודמת:

שם דייר: קרבלי יניב וענבל - 3641B
 שם אתר: קיבוץ להבות חביבה

לקוח/ה נכבד/ה, אנו מתכבדים להגיש את חישוב צריכת החשמל לתקופה 01/03/25 - 31/03/25:

קרבלי יניב וענבל - 1 - 81024438 (0x0) - 3641B

סוג תעריף	סוג צריכה	קריאה קודמת	קריאה נוכחית	סה"כ צריכה בקוט"ש	מחיר לקוט"ש בא"ג	סה"כ לתשלום
פרטי חשבון עבור תאריכים:		01/03/25	31/03/25			
767		171,783.71	173,275.75	1,492.04	54.25	809.43 ₪

סה"כ לדייר:

שיא ביקוש	סה"כ
10.94	1,492.04
	809.43 ₪

22.53 ₪	תשלום קבוע תשלום עבור גודל חיבור בKVA (0x0) סה"כ מע"מ 18.00%	ת.ד 275
0.00 ₪		
831.96 ₪		
149.75 ₪		
981.72 ₪	סה"כ לתשלום	כולל מע"מ

הסטוריית צריכה בקוט"ש



08/04/25 תאריך הפקה:
 31/03/25 תאריך קריאה נוכחית:
 01/03/25 תאריך קריאה קודמת:

שם דייר: קתאלי נדב - 2432A
 שם אתר: קיבוץ להבות חביבה

לקוח/ה נכבד/ה, אנו מתכבדים להגיש את חישוב צריכת החשמל לתקופה 01/03/25 - 31/03/25:

קתאלי נדב - 1 - (0x0)81025945 - 2432A

סוג תעריף	סוג צריכה	קריאה קודמת	קריאה נוכחית	סה"כ צריכה בקוט"ש	מחיר לקוט"ש בא"ג	סה"כ לתשלום
פרטי חשבון עבור תאריכים:		01/03/25	31/03/25			
767		116,862.39	117,592.59	730.20	54.25	396.13 ₪

סה"כ לדייר:

שיא ביקוש	סה"כ
9.75	730.20
	396.13 ₪

22.53 ₪	תשלום קבוע תשלום עבור גודל חיבור בKVA (0x0) סה"כ מע"מ 18.00%	ת.ד 20
0.00 ₪		
418.66 ₪		
75.36 ₪		
494.02 ₪	סה"כ לתשלום	כולל מע"מ

הסטוריית צריכה בקוט"ש



08/04/25 תאריך הפקה:
 31/03/25 תאריך קריאה נוכחית:
 01/03/25 תאריך קריאה קודמת:

שם דייר: ראובן אורן וסיון - 2221B
 שם אתר: קיבוץ להבות חביבה

לקוח/ה נכבד/ה, אנו מתכבדים להגיש את חישוב צריכת החשמל לתקופה 01/03/25 - 31/03/25:

ראובן אורן וסיון - 1 - 81024662(0x0) - 2221B

סוג תעריף	סוג צריכה	קריאה קודמת	קריאה נוכחית	סה"כ צריכה בקוט"ש	מחיר לקוט"ש בא"ג	סה"כ לתשלום
פרטי חשבון עבור תאריכים:		01/03/25	31/03/25			
767		191,228.60	193,050.96	1,822.36	54.25	988.63 ₪

סה"כ לדייר:

שיא ביקוש	סה"כ
12.00	1,822.36
	988.63 ₪

ת.ד 421	תשלום קבוע	22.53 ₪
	תשלום עבור גודל חיבור בKVA (0x0)	0.00 ₪
	סה"כ	1,011.16 ₪
	מע"מ 18.00%	182.01 ₪
כולל מע"מ	סה"כ לתשלום	1,193.17 ₪

הסטוריית צריכה בקוט"ש



08/04/25 תאריך הפקה:
 31/03/25 תאריך קריאה נוכחית:
 01/03/25 תאריך קריאה קודמת:

שם דייר: רבן יוני ומורן - 2411A
 שם אתר: קיבוץ להבות חביבה

לקוח/ה נכבד/ה, אנו מתכבדים להגיש את חישוב צריכת החשמל לתקופה 01/03/25 - 31/03/25:

רבן יוני ומורן - 1 - 2411A - (0x0)81025321

סוג תעריף	סוג צריכה	קריאה קודמת	קריאה נוכחית	סה"כ צריכה בקוט"ש	מחיר לקוט"ש בא"ג	סה"כ לתשלום
פרטי חשבון עבור תאריכים:		01/03/25	31/03/25			
767		89,239.16	90,474.85	1,235.69	54.25	670.36 ₪

סה"כ לדייר:

סה"כ	שיא ביקוש
1,235.69	10.46
670.36 ₪	

תשלום קבוע	תשלום עבור גודל חיבור בKVA (0x0)	סה"כ	מע"מ 18.00%	סה"כ לתשלום	כולל מע"מ
22.53 ₪	0.00 ₪	692.89 ₪	124.72 ₪	817.61 ₪	

התפלגות חיוב בש"ח לפי תעו"ז

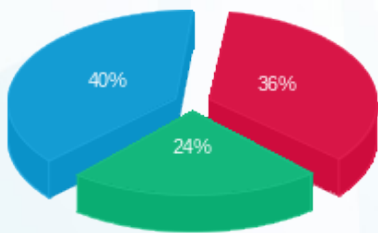

פסגה (240.03 ₪) - 40%
 גבע (162.51 ₪) - 24%
 שפל (267.82 ₪) - 36%

הסטוריית צריכה בקוט"ש

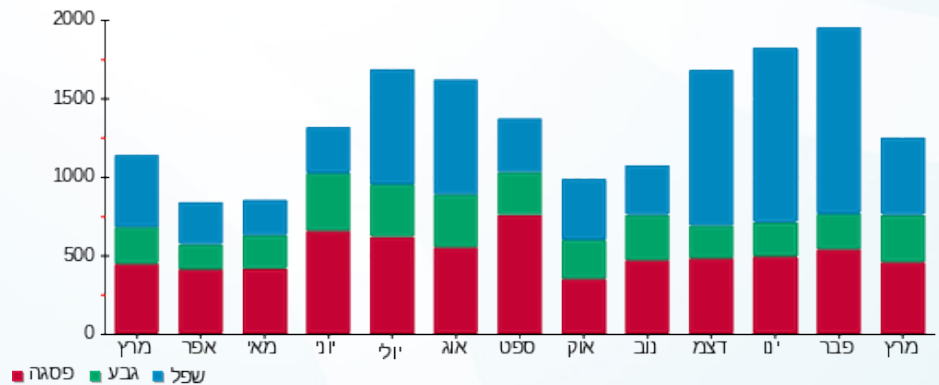

08/04/25 תאריך הפקה:
 31/03/25 תאריך קריאה נוכחית:
 01/03/25 תאריך קריאה קודמת:

שם דייר: רובינשטיין טל - 2091B
 שם אתר: קיבוץ להבות חביבה

לקוח/ה נכבד/ה, אנו מתכבדים להגיש את חישוב צריכת החשמל לתקופה 01/03/25 - 31/03/25:

רובינשטיין טל - 1 - 81024609 (0x0) - 2091B

סוג תעריף	סוג צריכה	קריאה קודמת	קריאה נוכחית	סה"כ צריכה בקוט"ש	מחיר לקוט"ש בא"ג	סה"כ לתשלום
פרטי חשבון עבור תאריכים:		01/03/25	31/03/25			
767		59,291.06	59,838.77	547.71	54.25	297.13 ₪

סה"כ לדייר:

סה"כ	שיא ביקוש
547.71	6.80
297.13 ₪	

22.53 ₪	תשלום קבוע	ת.ד 22
0.00 ₪	תשלום עבור גודל חיבור בKVA (0x0)	
319.66 ₪	סה"כ	
57.54 ₪	מע"מ 18.00%	
377.20 ₪	סה"כ לתשלום	כולל מע"מ

הסטוריית צריכה בקוט"ש



08/04/25 תאריך הפקה:
 31/03/25 תאריך קריאה נוכחית:
 01/03/25 תאריך קריאה קודמת:

שם דייר: רובינשטיין ראובן ואהובה - 3212K
 שם אתר: קיבוץ להבות חביבה

לקוח/ה נכבד/ה, אנו מתכבדים להגיש את חישוב צריכת החשמל לתקופה 01/03/25 - 31/03/25:

רובינשטיין ראובן ואהובה - 1 - 3212K - (0x0)81026095

סוג תעריף	סוג צריכה	קריאה קודמת	קריאה נוכחית	סה"כ צריכה בקוט"ש	מחיר לקוט"ש בא"ג	סה"כ לתשלום
		01/03/25	31/03/25			
767		91,216.59	91,753.83	537.24	54.25	291.45 ₪

הנחת ניצולי שואה

סוג תעריף	סוג צריכה	קריאה קודמת	קריאה נוכחית	סה"כ צריכה בקוט"ש	מחיר לקוט"ש בא"ג	סה"כ לתשלום
		01/03/25	31/03/25			
767				-200.00	54.25	-108.50 ₪

הנחת ניצולי שואה

סה"כ לדיר:

סה"כ	שיא ביקוש
537.24	4.52
182.95 ₪	

335 ת.ד.	תשלום קבוע	22.53 ₪
	תשלום עבור גודל חיבור בKVA (0x0)	0.00 ₪
	סה"כ	205.48 ₪
	מע"מ 18.00%	36.99 ₪
כולל מע"מ	סה"כ לתשלום	242.47 ₪

הסטוריית צריכה בקוט"ש

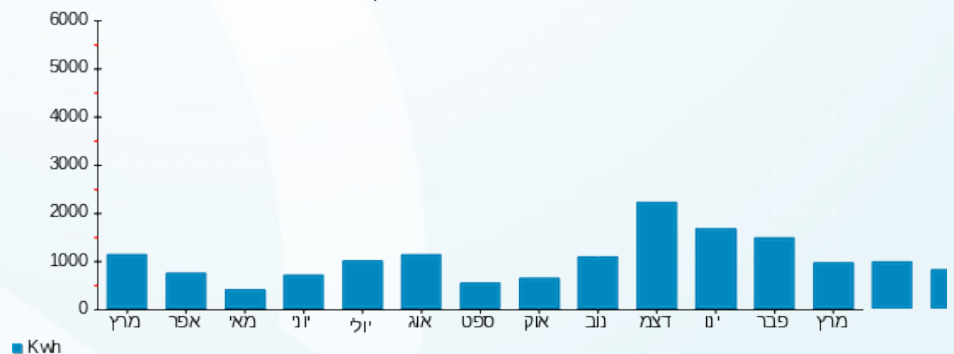

08/04/25 תאריך הפקה:
 31/03/25 תאריך קריאה נוכחית:
 01/03/25 תאריך קריאה קודמת:

שם דייר: רובינשטיין שני - 3582B
 שם אתר: קיבוץ להבות חביבה

לקוח/ה נכבד/ה, אנו מתכבדים להגיש את חישוב צריכת החשמל לתקופה 01/03/25 - 31/03/25:

רובינשטיין שני - 1 - 01x081025304 - 3582B

סה"כ לתשלום	מחיר לקוט"ש בא"ג	סה"כ צריכה בקוט"ש	קריאה נוכחית	קריאה קודמת	סוג צריכה	סוג תעריף
			31/03/25	01/03/25	פרטי חשבון עבור תאריכים:	
₪ 465.60	54.25	858.25	131,127.00	130,268.74		767

סה"כ לדייר:

שיא ביקוש	סה"כ
10.50	858.25
	₪ 465.60

₪ 21.69	תשלום קבוע תשלום עבור גודל חיבור בKVA (0x0) סה"כ מע"מ 18.00%	ת.ד 342
₪ 0.00		
₪ 487.29		
₪ 87.71		
₪ 575.01	סה"כ לתשלום	כולל מע"מ

הסטוריית צריכה בקוט"ש



08/04/25 תאריך הפקה:
 31/03/25 תאריך קריאה נוכחית:
 01/03/25 תאריך קריאה קודמת:

שם דייר: רייס עידו וחגית - 2822A
 שם אתר: קיבוץ להבות חביבה

לקוח/ה נכבד/ה, אנו מתכבדים להגיש את חישוב צריכת החשמל לתקופה 01/03/25 - 31/03/25:

רייס עידו וחגית - 1 - (0x0)81023600 - 2822A

סוג תעריף	סוג צריכה	קריאה קודמת	קריאה נוכחית	סה"כ צריכה בקוט"ש	מחיר לקוט"ש בא"ג	סה"כ לתשלום
פרטי חשבון עבור תאריכים:		01/03/25	31/03/25			
767		47,056.01	47,741.10	685.09	54.25	371.66 ₪

סה"כ לדייר:

שיא ביקוש	סה"כ
5.19	685.09
	371.66 ₪

21.69 ₪	תשלום קבוע תשלום עבור גודל חיבור בKVA (0x0) סה"כ מע"מ 18.00%	כולל מע"מ
0.00 ₪		
393.35 ₪		
70.80 ₪		
464.16 ₪	סה"כ לתשלום	

הסטוריית צריכה בקוט"ש

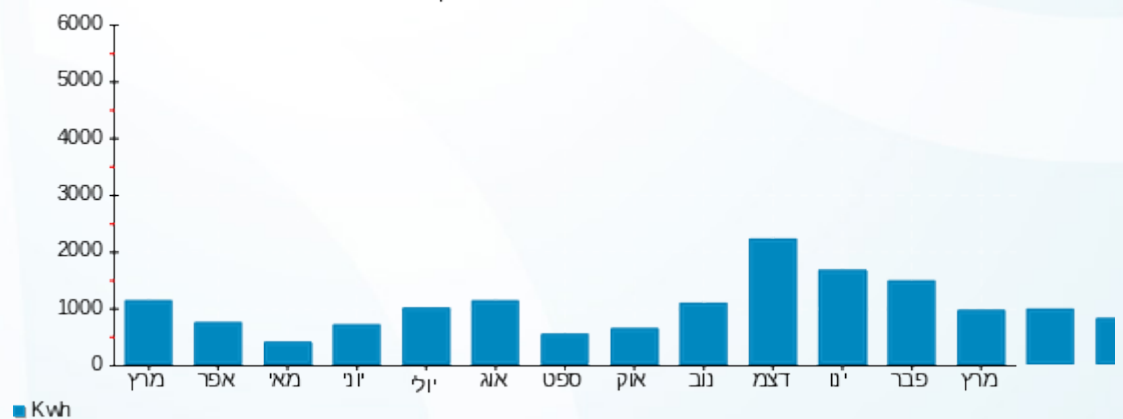

08/04/25 תאריך הפקה:
 31/03/25 תאריך קריאה נוכחית:
 01/03/25 תאריך קריאה קודמת:

שם דייר: רשת הקיבוץ אגודה שיתופית חקלאית בע"מ
 שם אתר: קיבוץ להבות חביבה

לקוח/ה נכבד/ה, אנו מתכבדים להגיש את חישוב צריכת החשמל לתקופה 01/03/25 - 31/03/25:

רשת הקיבוץ אגודה שיתופית חקלאית בע"מ - 1 - 81039445(3x80)

סוג תעריף	סוג צריכה	קריאה קודמת	קריאה נוכחית	סה"כ צריכה בקוט"ש	מחיר לקוט"ש בא"ג	סה"כ לתשלום
פרטי חשבון עבור תאריכים:						
		01/03/25	31/03/25			
777	פסגה	381,164.04	385,577.39	4,413.36	42.18	1,861.55 ₪
778	גבע	262,286.52	263,763.07	1,476.55	0.00	0.00 ₪
779	שפל	621,203.80	624,641.94	3,438.14	37.80	1,299.62 ₪

סה"כ לדייר:

פסגה	גבע	שפל	סה"כ	שיא ביקוש
4,413.36	1,476.55	3,438.14	9,328.04	
1,861.55 ₪	0.00 ₪	1,299.62 ₪	3,161.17 ₪	

סה"כ צריכה
 סה"כ לתשלום

226.74 ₪	תשלום קבוע	
16.60 ₪	תשלום עבור גודל חיבור בKVA (3x80)	
3,404.51 ₪	סה"כ	
612.81 ₪	מע"מ 18.00%	
4,017.32 ₪	סה"כ לתשלום	כולל מע"מ

התפלגות חיוב בש"ח לפי תעו"ז

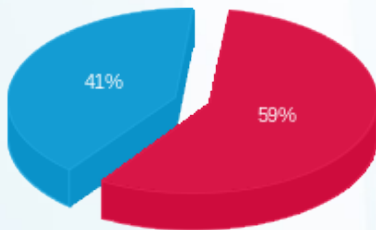

■ פסגה (1,861.55 ₪)
 ■ גבע (0.00 ₪)
 ■ שפל (1,299.62 ₪)

הסטוריית צריכה בקוט"ש

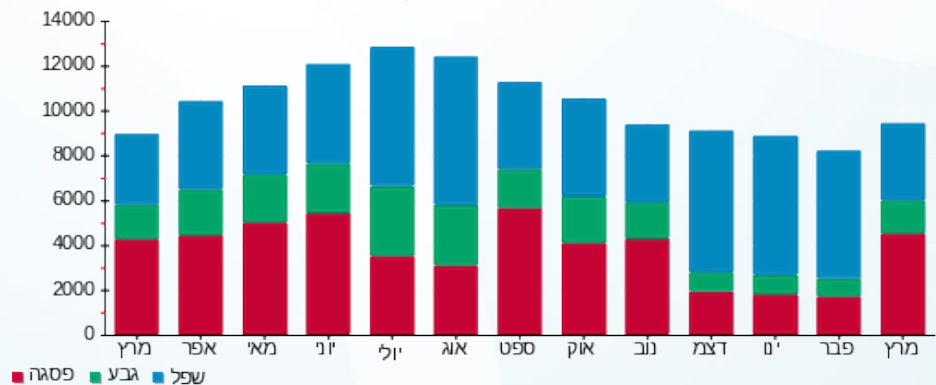



08/04/25

תאריך הפקה:

שם דייר: שדה אבנר - 3482K

31/03/25

תאריך קריאה נוכחית:

שם אתר: קיבוץ להבות חביבה

01/03/25

תאריך קריאה קודמת:

לקוח/ה נכבד/ה, אנו מתכבדים להגיש את חישוב צריכת החשמל לתקופה 01/03/25 - 31/03/25:

שדה אבנר - 1 - 81026448 (0x0) - 3482K

סה"כ לתשלום	מחיר לקוט"ש בא"ג	סה"כ צריכה בקוט"ש	קריאה נוכחית	קריאה קודמת	סוג צריכה	סוג תעריף
			31/03/25	01/03/25	פרטי חשבון עבור תאריכים:	
₪ 40.24	54.25	74.18	36,145.95	36,071.77		757

סה"כ לדייר:

שיא ביקוש	סה"כ
3.00	74.18
	₪ 40.24

₪ 21.18	תשלום קבוע תשלום עבור גודל חיבור בKVA (0x0) סה"כ מע"מ 18.00%	ת.ד 287
₪ 0.00		
₪ 61.42		
₪ 11.06		
₪ 72.48	סה"כ לתשלום	כולל מע"מ

הסטוריית צריכה בקוט"ש





08/04/25

תאריך הפקה:

שם דייר: שדה אריאל - 3461K

31/03/25

תאריך קריאה נוכחית:

שם אתר: קיבוץ להבות חביבה

01/03/25

תאריך קריאה קודמת:

לקוח/ה נכבד/ה, אנו מתכבדים להגיש את חישוב צריכת החשמל לתקופה 01/03/25 - 31/03/25:

שדה אריאל - 1 - (0x0)81024567 - 3461K

סוג תעריף	סוג צריכה	קריאה קודמת	קריאה נוכחית	סה"כ צריכה בקוט"ש	מחיר לקוט"ש בא"ג	סה"כ לתשלום
פרטי חשבון עבור תאריכים:						
777	פסגה	01/03/25	31/03/25	44.22	42.18	18.65 ₪
778	גבע	6,398.00	6,431.77	33.77	0.00	0.00 ₪
779	שפל	26,154.67	26,218.42	63.75	37.80	24.10 ₪

סה"כ לדייר:

פסגה	גבע	שפל	סה"כ	שיא ביקוש
44.22	33.77	63.75	141.74	3.99
18.65 ₪	0.00 ₪	24.10 ₪	42.75 ₪	

סה"כ צריכה

סה"כ לתשלום

ת.ד. 366	תשלום קבוע	40.74 ₪
	תשלום עבור גודל חיבור בKVA (0x0)	0.00 ₪
	סה"כ	83.49 ₪
	מע"מ 18.00%	15.03 ₪
כולל מע"מ	סה"כ לתשלום	98.52 ₪

התפלגות חיוב בש"ח לפי תעו"ז

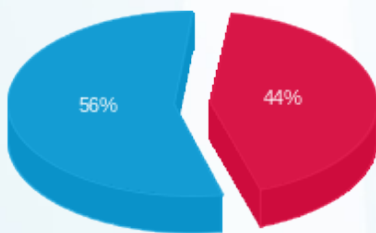

פסגה (18.65 ₪)
גבע (0.00 ₪)
שפל (24.10 ₪)

הסטוריית צריכה בקוט"ש

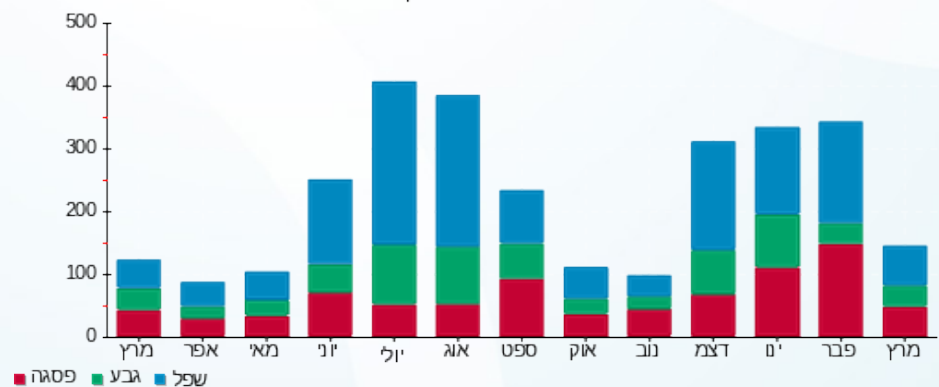



08/04/25 תאריך הפקה:
 31/03/25 תאריך קריאה נוכחית:
 01/03/25 תאריך קריאה קודמת:

שם דייר: שדה מיכאל וציפורה - 3123K
 שם אתר: קיבוץ להבות חביבה

לקוח/ה נכבד/ה, אנו מתכבדים להגיש את חישוב צריכת החשמל לתקופה 01/03/25 - 31/03/25:

שדה מיכאל וציפורה - 1 - 81026013(0x0) - 3123K

סה"כ לתשלום	מחיר לקוט"ש בא"ג	סה"כ צריכה בקוט"ש	קריאה נוכחית	קריאה קודמת	סוג צריכה	סוג תעריף
			31/03/25	01/03/25		פרטי חשבון עבור תאריכים:
155.63 ₪	42.18	368.96	38,868.06	38,499.10	פסגה	777
0.00 ₪	0.00	181.60	22,816.96	22,635.36	גבע	778
91.64 ₪	37.80	242.43	45,842.82	45,600.39	שפל	779

סה"כ לדייר:

שיא ביקוש	סה"כ	שפל	גבע	פסגה	
6.26	793.00	242.43	181.60	368.96	סה"כ צריכה
	247.27 ₪	91.64 ₪	0.00 ₪	155.63 ₪	סה"כ לתשלום

40.74 ₪	תשלום קבוע	ת.ד. 368
0.00 ₪	תשלום עבור גודל חיבור בKVA (0x0)	
288.01 ₪	סה"כ	
51.84 ₪	מע"מ 18.00%	
339.85 ₪	סה"כ לתשלום	כולל מע"מ

הסטוריית צריכה בקוט"ש

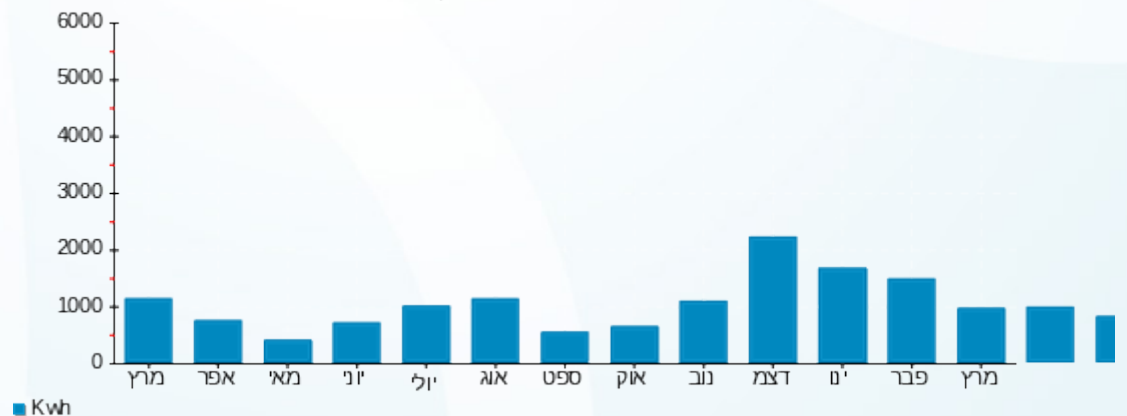



08/04/25 תאריך הפקה:
 31/03/25 תאריך קריאה נוכחית:
 01/03/25 תאריך קריאה קודמת:

שם דייר: שדל אילן ומליסה - 2452A
 שם אתר: קיבוץ להבות חביבה

לקוח/ה נכבד/ה, אנו מתכבדים להגיש את חישוב צריכת החשמל לתקופה 01/03/25 - 31/03/25:

שדל אילן ומליסה - 1 - 2452A - (0x0)81025797

סה"כ לתשלום	מחיר לקוט"ש בא"ג	סה"כ צריכה בקוט"ש	קריאה נוכחית	קריאה קודמת	סוג צריכה	סוג תעריף
			31/03/25	01/03/25	פרטי חשבון עבור תאריכים:	
718.36 ₪	54.25	1,324.17	124,248.45	122,924.28		767

סה"כ לדייר:

שיא ביקוש	סה"כ
10.92	1,324.17
	718.36 ₪

21.69 ₪	תשלום קבוע תשלום עבור גודל חיבור בKVA (0x0) סה"כ מע"מ 18.00%	ת.ד 9
0.00 ₪		
740.05 ₪		
133.21 ₪		
873.26 ₪	סה"כ לתשלום	כולל מע"מ

הסטוריית צריכה בקוט"ש





08/04/25 תאריך הפקדה:
 31/03/25 תאריך קריאה נוכחית:
 01/03/25 תאריך קריאה קודמת:

שם דייר: שולר מירב ומיכאל - 2222B
 שם אתר: קיבוץ להבות חביבה

לקוח/ה נכבד/ה, אנו מתכבדים להגיש את חישוב צריכת החשמל לתקופה 01/03/25 - 31/03/25:

שולר מירב ומיכאל - 1 - 81024473 (0x0) - 2222B

סוג תעריף	סוג צריכה	קריאה קודמת	קריאה נוכחית	סה"כ צריכה בקוט"ש	מחיר לקוט"ש בא"ג	סה"כ לתשלום
			31/03/25	01/03/25	פרטי חשבון עבור תאריכים:	
767		146,462.32	147,535.88	1,073.56	54.25	582.41 ₪

סה"כ לדייר:

שיא ביקוש	סה"כ
7.19	1,073.56
	582.41 ₪

21.69 ₪	תשלום קבוע תשלום עבור גודל חיבור בKVA (0x0) סה"כ מע"מ 18.00%	ת.ד 391
0.00 ₪		
604.10 ₪		
108.74 ₪		
712.83 ₪	סה"כ לתשלום	כולל מע"מ

הסטוריית צריכה בקוט"ש



08/04/25 תאריך הפקה:
 31/03/25 תאריך קריאה נוכחית:
 01/03/25 תאריך קריאה קודמת:

שם דייר: שושן נורית - 3232K
 שם אתר: קיבוץ להבות חביבה

לקוח/ה נכבד/ה, אנו מתכבדים להגיש את חישוב צריכת החשמל לתקופה 01/03/25 - 31/03/25:

שושן נורית - 1 - 3232K - (0x0)81026123

סוג תעריף	סוג צריכה	קריאה קודמת	קריאה נוכחית	סה"כ צריכה בקוט"ש	מחיר לקוט"ש בא"ג	סה"כ לתשלום
פרטי חשבון עבור תאריכים:		01/03/25	31/03/25			
767		100,866.35	101,022.65	156.30	54.25	84.79 ₪

סה"כ לדייר:

שיא ביקוש	סה"כ
5.75	156.30
	84.79 ₪

21.69 ₪	תשלום קבוע תשלום עבור גודל חיבור בKVA (0x0) סה"כ מע"מ 18.00%	ת.ד 379
0.00 ₪		
106.48 ₪		
19.17 ₪		
125.65 ₪	סה"כ לתשלום	כולל מע"מ

הסטוריית צריכה בקוט"ש

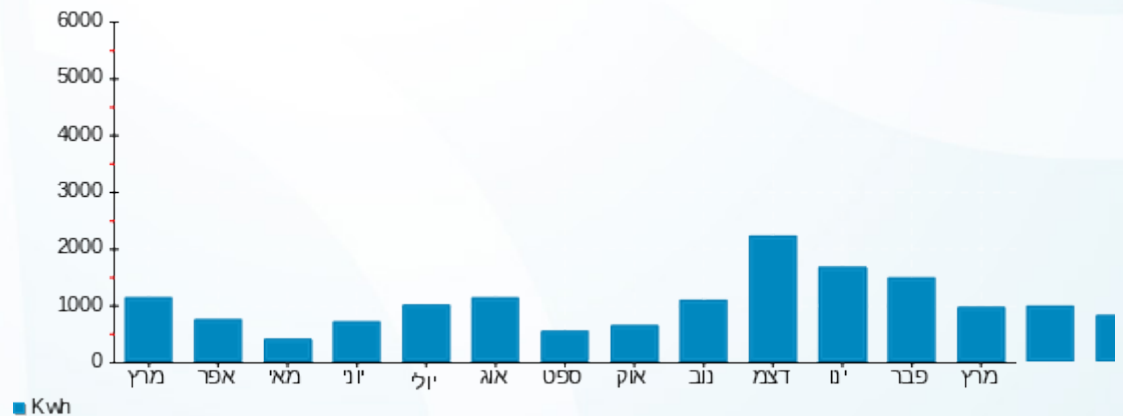

08/04/25 תאריך הפקה:
 31/03/25 תאריך קריאה נוכחית:
 01/03/25 תאריך קריאה קודמת:

שם דייר: שושן עווד וליאת - 3421K
 שם אתר: קיבוץ להבות חביבה

לקוח/ה נכבד/ה, אנו מתכבדים להגיש את חישוב צריכת החשמל לתקופה 01/03/25 - 31/03/25:

שושן עווד וליאת - 1 - 3421K - (0x0)81023584

סה"כ לתשלום	מחיר לקוט"ש בא"ג	סה"כ צריכה בקוט"ש	קריאה נוכחית	קריאה קודמת	סוג צריכה	סוג תעריף
			31/03/25	01/03/25	פרטי חשבון עבור תאריכים:	
₪ 405.72	54.25	747.87	123,473.43	122,725.56		767

סה"כ לדייר:

שיא ביקוש	סה"כ
7.10	747.87
	₪ 405.72

₪ 21.69	תשלום קבוע תשלום עבור גודל חיבור בKVA (0x0) סה"כ מע"מ 18.00%	ת.ד 276
₪ 0.00		
₪ 427.41		
₪ 76.93		
₪ 504.34	סה"כ לתשלום	כולל מע"מ

הסטוריית צריכה בקוט"ש



08/04/25 תאריך הפקה:
 31/03/25 תאריך קריאה נוכחית:
 01/03/25 תאריך קריאה קודמת:

שם דייר: שטיין אביטל - 2541A
 שם אתר: קיבוץ להבות חביבה

לקוח/ה נכבד/ה, אנו מתכבדים להגיש את חישוב צריכת החשמל לתקופה 01/03/25 - 31/03/25:

שטיין אביטל - 1 - (0x0)70047063 - 2541A

סה"כ לתשלום	מחיר לקוט"ש בא"ג	סה"כ צריכה בקוט"ש	קריאה נוכחית	קריאה קודמת	סוג צריכה	סוג תעריף
			31/03/25	01/03/25	פרטי חשבון עבור תאריכים:	
₪ 311.24	54.25	573.72	11,403.42	10,829.70		767

סה"כ לדייר:

שיא ביקוש	סה"כ
7.33	573.72
	₪ 311.24

₪ 21.69	תשלום קבוע תשלום עבור גודל חיבור בKVA (0x0) סה"כ מע"מ 18.00%	ת.ד 65
₪ 0.00		
₪ 332.93		
₪ 59.93	סה"כ לתשלום	כולל מע"מ
₪ 392.86		

הסטוריית צריכה בקוט"ש



08/04/25 תאריך הפקה:
 31/03/25 תאריך קריאה נוכחית:
 01/03/25 תאריך קריאה קודמת:

שם דייר: שטרן ענבל ודניאל - 3441K
 שם אתר: קיבוץ להבות חביבה

לקוח/ה נכבד/ה, אנו מתכבדים להגיש את חישוב צריכת החשמל לתקופה 01/03/25 - 31/03/25:

שטרן ענבל ודניאל - 1 - 81026469 (0x0) - 3441K

סה"כ לתשלום	מחיר לקוט"ש בא"ג	סה"כ צריכה בקוט"ש	קריאה נוכחית	קריאה קודמת	סוג צריכה	סוג תעריף
			31/03/25	01/03/25	פרטי חשבון עבור תאריכים:	
₪ 449.04	54.25	827.72	100,913.25	100,085.53		767

סה"כ לדייר:

שיא ביקוש	סה"כ
6.82	827.72
	₪ 449.04

₪ 21.69	תשלום קבוע תשלום עבור גודל חיבור בKVA (0x0) סה"כ מע"מ 18.00%	ת.ד 277
₪ 0.00		
₪ 470.73		
₪ 84.73		
₪ 555.46	סה"כ לתשלום	כולל מע"מ

הסטוריית צריכה בקוט"ש



08/04/25 תאריך הפקה:
 31/03/25 תאריך קריאה נוכחית:
 01/03/25 תאריך קריאה קודמת:

שם דייר: שטרנברג גקי ומרילן - 3512B
 שם אתר: קיבוץ להבות חביבה

לקוח/ה נכבד/ה, אנו מתכבדים להגיש את חישוב צריכת החשמל לתקופה 01/03/25 - 31/03/25:

שטרנברג גקי ומרילן - 1 - 81026008(0x0) - 3512B

סוג תעריף	סוג צריכה	קריאה קודמת	קריאה נוכחית	סה"כ צריכה בקוט"ש	מחיר לקוט"ש בא"ג	סה"כ לתשלום
פרטי חשבון עבור תאריכים:		01/03/25	31/03/25			
767		91,865.23	92,625.43	760.19	54.25	412.41 ₪

סה"כ לדייר:

שיא ביקוש	סה"כ
6.15	760.19
	412.41 ₪

21.69 ₪	תשלום קבוע תשלום עבור גודל חיבור בKVA (0x0) סה"כ מע"מ 18.00%	ת.ד 365
0.00 ₪		
434.10 ₪		
78.14 ₪		
512.23 ₪	סה"כ לתשלום	כולל מע"מ

הסטוריית צריכה בקוט"ש



08/04/25 תאריך הפקה:
 31/03/25 תאריך קריאה נוכחית:
 01/03/25 תאריך קריאה קודמת:

שם דייר: שטרנברג הוגו פורטונה - 3161K
 שם אתר: קיבוץ להבות חביבה

לקוח/ה נכבד/ה, אנו מתכבדים להגיש את חישוב צריכת החשמל לתקופה 01/03/25 - 31/03/25:

שטרנברג הוגו פורטונה - 1 - 81026065 (0x0) - 3161K

סוג תעריף	סוג צריכה	קריאה קודמת	קריאה נוכחית	סה"כ צריכה בקוט"ש	מחיר לקוט"ש בא"ג	סה"כ לתשלום
פרטי חשבון עבור תאריכים:		01/03/25	31/03/25			
767		96,399.42	96,952.06	552.64	54.25	299.81 ₪

סה"כ לדייר:

שיא ביקוש	סה"כ
5.09	552.64
	299.81 ₪

21.69 ₪	תשלום קבוע תשלום עבור גודל חיבור בKVA (0x0) סה"כ מע"מ 18.00%	ת.ד 396
0.00 ₪		
321.50 ₪		
57.87 ₪		
379.37 ₪	סה"כ לתשלום	כולל מע"מ

הסטוריית צריכה בקוט"ש

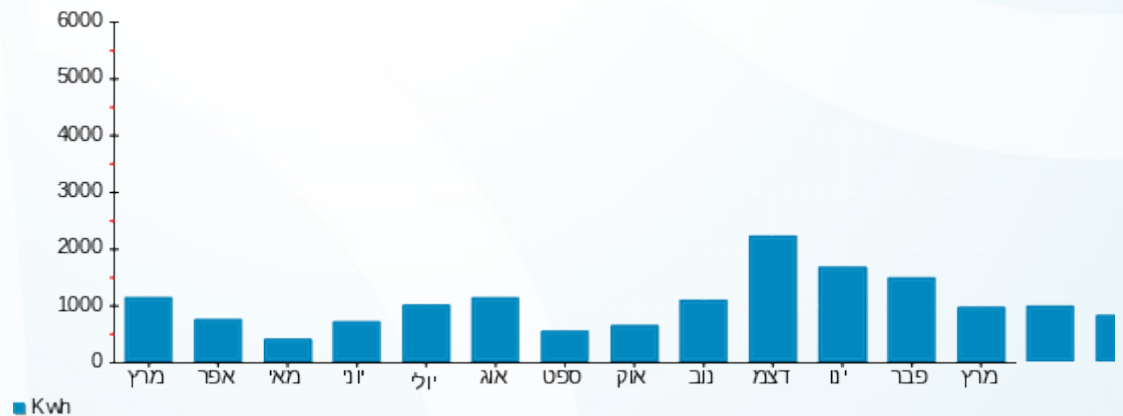



08/04/25 תאריך הפקה:
 31/03/25 תאריך קריאה נוכחית:
 01/03/25 תאריך קריאה קודמת:

שם דייר: שטרנברג ניתאי (יוסף דני) - 3551B
 שם אתר: קיבוץ להבות חביבה

לקוח/ה נכבד/ה, אנו מתכבדים להגיש את חישוב צריכת החשמל לתקופה 01/03/25 - 31/03/25:

שטרנברג ניתאי (יוסף דני) - 1 - 81025561(0x0) - 3551B

סוג תעריף	סוג צריכה	קריאה קודמת	קריאה נוכחית	סה"כ צריכה בקוט"ש	מחיר לקוט"ש בא"ג	סה"כ לתשלום
פרטי חשבון עבור תאריכים:		01/03/25	31/03/25			
757		42,801.20	43,169.52	368.32	54.25	199.81 ₪

סה"כ לדייר:

שיא ביקוש	סה"כ
5.56	368.32
	199.81 ₪

21.18 ₪	תשלום קבוע	ת.ד 46
0.00 ₪	תשלום עבור גודל חיבור בKVA (0x0)	
220.99 ₪	סה"כ	
39.78 ₪	מע"מ 18.00%	
260.77 ₪	סה"כ לתשלום	כולל מע"מ

הסטוריית צריכה בקוט"ש



08/04/25 תאריך הפקדה:
 31/03/25 תאריך קריאה נוכחית:
 01/03/25 תאריך קריאה קודמת:

שם דייר: שיק חוה - 3142K
 שם אתר: קיבוץ להבות חביבה

לקוח/ה נכבד/ה, אנו מתכבדים להגיש את חישוב צריכת החשמל לתקופה 01/03/25 - 31/03/25:

שיק חוה - 1 - (0x0)81025919 - 3142K

סוג תעריף	סוג צריכה	קריאה קודמת	קריאה נוכחית	סה"כ צריכה בקוט"ש	מחיר לקוט"ש בא"ג	סה"כ לתשלום
			31/03/25	01/03/25	פרטי חשבון עבור תאריכים:	
757		176,549.15	177,988.61	1,439.46	54.25	780.91 ₪

סה"כ לדייר:

שיא ביקוש	סה"כ
6.11	1,439.46
	780.91 ₪

21.18 ₪	תשלום קבוע תשלום עבור גודל חיבור בKVA (0x0) סה"כ מע"מ 18.00%	ת. 442
0.00 ₪		
802.09 ₪		
144.38 ₪		
946.46 ₪	סה"כ לתשלום	כולל מע"מ

הסטוריית צריכה בקוט"ש





08/04/25

תאריך הפקדה:

שם דייר: שיק נעמה - 3593B

31/03/25

תאריך קריאה נוכחית:

שם אתר: קיבוץ להבות חביבה

01/03/25

תאריך קריאה קודמת:

לקוח/ה נכבד/ה, אנו מתכבדים להגיש את חישוב צריכת החשמל לתקופה 01/03/25 - 31/03/25:

שיק נעמה - 1 - 70039024 (0x0) - 3593B

סוג תעריף	סוג צריכה	קריאה קודמת	קריאה נוכחית	סה"כ צריכה בקוט"ש	מחיר לקוט"ש בא"ג	סה"כ לתשלום
פרטי חשבון עבור תאריכים:						
777	פסגה	01/03/25	31/03/25	0.00	42.18	0.00 ₪
778	גבע	4,000.18	4,000.18	0.00	0.00	0.00 ₪
779	שפל	5,021.38	5,784.59	763.21	37.80	288.49 ₪

סה"כ לדייר:

פסגה	גבע	שפל	סה"כ	שיא ביקוש
0.00	0.00	763.21	763.21	6.64
0.00 ₪	0.00 ₪	288.49 ₪	288.49 ₪	

סה"כ צריכה
סה"כ לתשלום

ת.ד. 327	תשלום קבוע	40.74 ₪
	תשלום עבור גודל חיבור ב-KVA (0x0)	0.00 ₪
	סה"כ	329.23 ₪
	מע"מ 18.00%	59.26 ₪
כולל מע"מ	סה"כ לתשלום	388.50 ₪

הסטוריית צריכה בקוט"ש

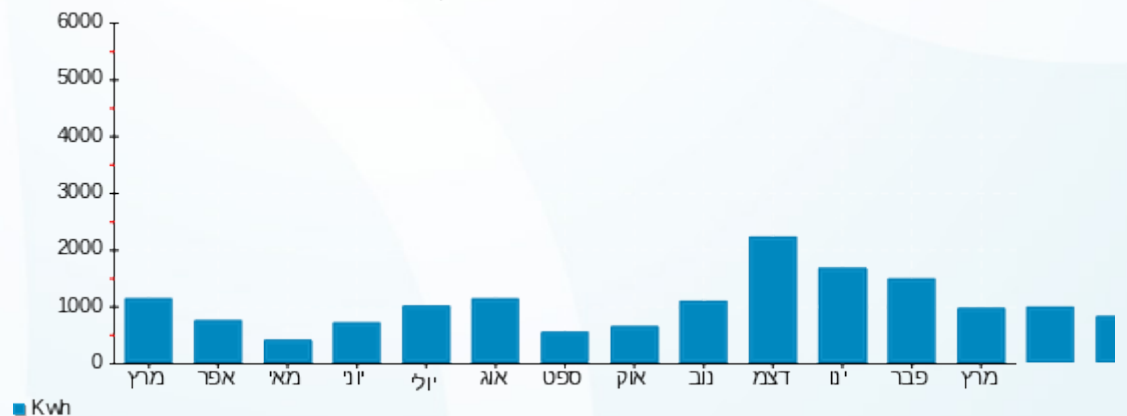

08/04/25 תאריך הפקה:
 31/03/25 תאריך קריאה נוכחית:
 01/03/25 תאריך קריאה קודמת:

שם דייר: שלזינגר עדה - ת.ד. 425
 שם אתר: קיבוץ להבות חביבה

לקוח/ה נכבד/ה, אנו מתכבדים להגיש את חישוב צריכת החשמל לתקופה 01/03/25 - 31/03/25:

שלזינגר עדה - ת.ד. 425 - 1 - 81026432(0x0)

סוג תעריף	סוג צריכה	קריאה קודמת	קריאה נוכחית	סה"כ צריכה בקוט"ש	מחיר לקוט"ש בא"ג	סה"כ לתשלום
פרטי חשבון עבור תאריכים:		01/03/25	31/03/25			
757		110,945.76	111,889.96	944.20	54.25	512.23 ₪

סה"כ לדייר:

שיא ביקוש	סה"כ
8.89	944.20
	512.23 ₪

21.18 ₪	תשלום קבוע תשלום עבור גודל חיבור בKVA (0x0) סה"כ מע"מ 18.00%	ת.ד. 425
0.00 ₪		
533.41 ₪		
96.01 ₪		
629.42 ₪	סה"כ לתשלום	כולל מע"מ

הסטוריית צריכה בקוט"ש



08/04/25 תאריך הפקה:
 31/03/25 תאריך קריאה נוכחית:
 01/03/25 תאריך קריאה קודמת:

שם דייר: שלזינגר רוני - 3202K
 שם אתר: קיבוץ להבות חביבה

לקוח/ה נכבד/ה, אנו מתכבדים להגיש את חישוב צריכת החשמל לתקופה 01/03/25 - 31/03/25:

שלזינגר רוני - 1 - 81026104 (0x0) - 3202K

סוג תעריף	סוג צריכה	קריאה קודמת	קריאה נוכחית	סה"כ צריכה בקוט"ש	מחיר לקוט"ש בא"ג	סה"כ לתשלום
פרטי חשבון עבור תאריכים:		01/03/25	31/03/25			
767		29,687.79	29,935.50	247.71	54.25	134.38 ₪

סה"כ לדייר:

שיא ביקוש	סה"כ
2.93	247.71
	134.38 ₪

ת.ד 424	תשלום קבוע	21.69 ₪
	תשלום עבור גודל חיבור בKVA (0x0)	0.00 ₪
	סה"כ	156.07 ₪
	מע"מ 18.00%	28.09 ₪
כולל מע"מ	סה"כ לתשלום	184.16 ₪

הסטוריית צריכה בקוט"ש

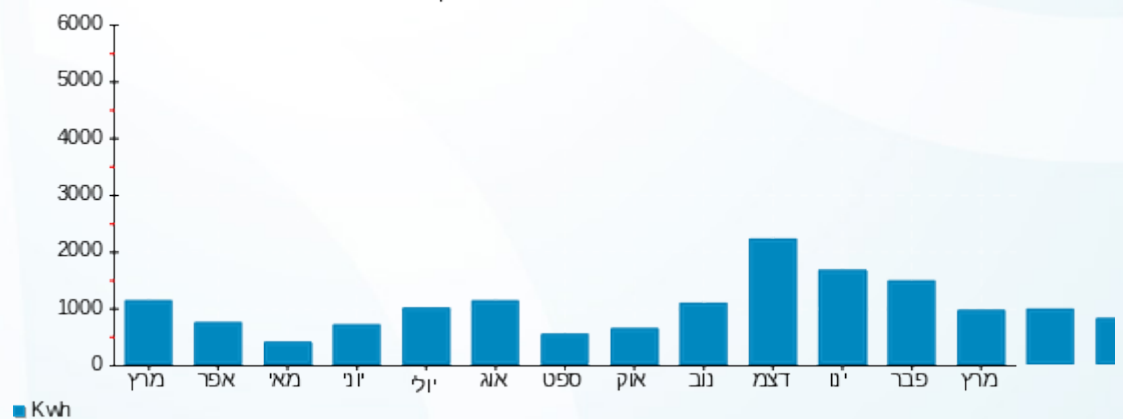

08/04/25

תאריך הפקדה:

שם דייר: שלזינגר/קלירוף שרון וסנדרה - 3492K

31/03/25

תאריך קריאה נוכחי:

שם אתר: קיבוץ להבות חביבה

01/03/25

תאריך קריאה קודמת:

לקוח/ה נכבד/ה, אנו מתכבדים להגיש את חישוב צריכת החשמל לתקופה 01/03/25 - 31/03/25:

סה"כ לדייר:

שיא ביקוש	סה"כ
	0.00
	0.00 ₪

21.69 ₪	תשלום קבוע	ת.ד 392
0.00 ₪	תשלום עבור גודל חיבור בKVA (0x0)	
21.69 ₪	סה"כ	
3.90 ₪	מע"מ 18.00%	
25.59 ₪	סה"כ לתשלום	כולל מע"מ

התפלגות חיוב בש"ח לפי תעו"ז

הסטוריית צריכה בקוט"ש

פסגה (0.00 ₪)
גבע (0.00 ₪)
שפל (0.00 ₪)

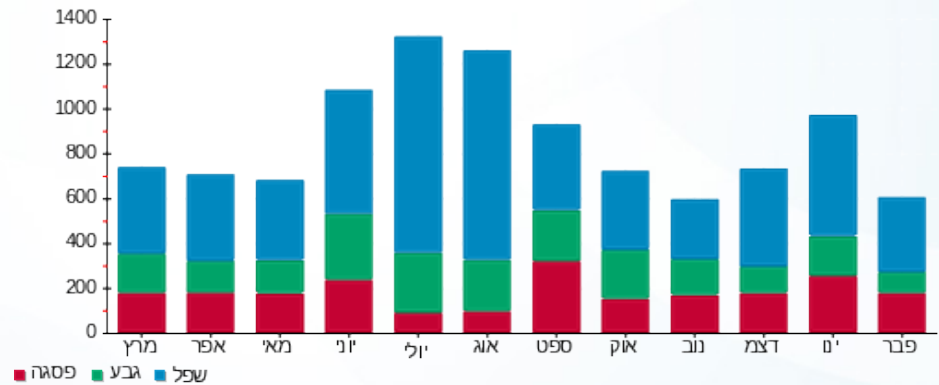

08/04/25 תאריך הפקה:
 31/03/25 תאריך קריאה נוכחית:
 01/03/25 תאריך קריאה קודמת:

שם דייר: שמעון מיכל ואניעם - 2741A
 שם אתר: קיבוץ להבות חביבה

לקוח/ה נכבד/ה, אנו מתכבדים להגיש את חישוב צריכת החשמל לתקופה 01/03/25 - 31/03/25:

שמעון מיכל ואניעם - 1 - 2741A - (0x0)81025283

סוג תעריף	סוג צריכה	קריאה קודמת	קריאה נוכחית	סה"כ צריכה בקוט"ש	מחיר לקוט"ש בא"ג	סה"כ לתשלום
פרטי חשבון עבור תאריכים:		01/03/25	31/03/25			
767		242,929.21	244,609.52	1,680.31	54.25	911.57 ₪

סה"כ לדייר:

שיא ביקוש	סה"כ
16.96	1,680.31
	911.57 ₪

21.69 ₪	תשלום קבוע תשלום עבור גודל חיבור בKVA (0x0) סה"כ מע"מ 18.00%	ת.ד 301
0.00 ₪		
933.26 ₪		
167.99 ₪		
1,101.24 ₪	סה"כ לתשלום	כולל מע"מ

הסטוריית צריכה בקוט"ש

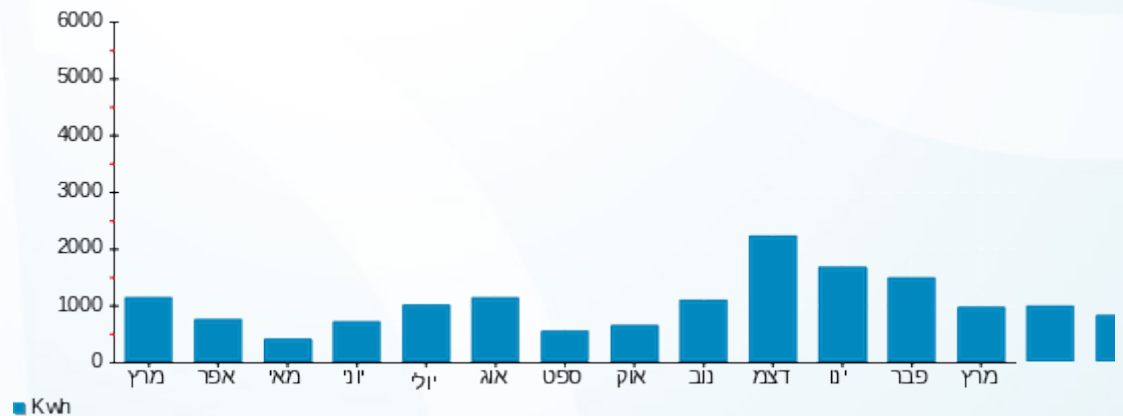

08/04/25 תאריך הפקה:
 31/03/25 תאריך קריאה נוכחית:
 01/03/25 תאריך קריאה קודמת:

שם דייר: שפירא יאיר - 3562B
 שם אתר: קיבוץ להבות חביבה

לקוח/ה נכבד/ה, אנו מתכבדים להגיש את חישוב צריכת החשמל לתקופה 01/03/25 - 31/03/25:

שפירא יאיר - 1 - 81026058 (0x0) - 3562B

סוג תעריף	סוג צריכה	קריאה קודמת	קריאה נוכחית	סה"כ צריכה בקוט"ש	מחיר לקוט"ש בא"ג	סה"כ לתשלום
פרטי חשבון עבור תאריכים:		01/03/25	31/03/25			
767		83,498.35	83,969.73	471.38	54.25	255.72 ₪

סה"כ לדייר:

שיא ביקוש	סה"כ
4.69	471.38
	255.72 ₪

ת.ד 418	תשלום קבוע	21.69 ₪
	תשלום עבור גודל חיבור בKVA (0x0)	0.00 ₪
	סה"כ	277.41 ₪
	מע"מ 18.00%	49.93 ₪
כולל מע"מ	סה"כ לתשלום	327.35 ₪

הסטוריית צריכה בקוט"ש



08/04/25 תאריך הפקה:
 31/03/25 תאריך קריאה נוכחית:
 01/03/25 תאריך קריאה קודמת:

שם דייר: שפירא פדרו ומלכה - 3231K
 שם אתר: קיבוץ להבות חביבה

לקוח/ה נכבד/ה, אנו מתכבדים להגיש את חישוב צריכת החשמל לתקופה 01/03/25 - 31/03/25:

שפירא פדרו ומלכה - 1 - 81026434(0x0) - 3231K

סוג תעריף	סוג צריכה	קריאה קודמת	קריאה נוכחית	סה"כ צריכה בקוט"ש	מחיר לקוט"ש בא"ג	סה"כ לתשלום
			31/03/25	01/03/25	פרטי חשבון עבור תאריכים:	
767		78,625.23	79,159.91	534.68	54.25	290.07 ₪

סה"כ לדייר:

שיא ביקוש	סה"כ
4.16	534.68
	290.07 ₪

21.69 ₪	תשלום קבוע תשלום עבור גודל חיבור בKVA (0x0) סה"כ מע"מ 18.00%	398 ת.ד
0.00 ₪		
311.76 ₪		
56.12 ₪		
367.87 ₪	סה"כ לתשלום	כולל מע"מ

הסטוריית צריכה בקוט"ש



08/04/25 תאריך הפקה:
 31/03/25 תאריך קריאה נוכחית:
 01/03/25 תאריך קריאה קודמת:

שם דייר: שפרוט חיים ואילנית - 7062A
 שם אתר: קיבוץ להבות חביבה

לקוח/ה נכבד/ה, אנו מתכבדים להגיש את חישוב צריכת החשמל לתקופה 01/03/25 - 31/03/25:

שפרוט חיים ואילנית - 1 - (0x0)81026051 - 7062A

סוג תעריף	סוג צריכה	קריאה קודמת	קריאה נוכחית	סה"כ צריכה בקוט"ש	מחיר לקוט"ש בא"ג	סה"כ לתשלום
פרטי חשבון עבור תאריכים:		01/03/25	31/03/25			
767		99,861.13	100,876.55	1,015.42	54.25	550.87 ₪

סה"כ לדייר:

שיא ביקוש	סה"כ
18.34	1,015.42
	550.87 ₪

21.69 ₪	תשלום קבוע תשלום עבור גודל חיבור בKVA (0x0) סה"כ מע"מ 18.00%	ת.ד 61
0.00 ₪		
572.56 ₪		
103.06 ₪		
675.61 ₪	סה"כ לתשלום	כולל מע"מ

הסטוריית צריכה בקוט"ש





08/04/25 תאריך הפקה:
 31/03/25 תאריך קריאה נוכחית:
 01/03/25 תאריך קריאה קודמת:

שם דייר: שרביט שי ואורית - 2441A
 שם אתר: קיבוץ להבות חביבה

לקוח/ה נכבד/ה, אנו מתכבדים להגיש את חישוב צריכת החשמל לתקופה 01/03/25 - 31/03/25:

שרביט שי ואורית - 1 - 2441A - (0x0)81026033

סוג תעריף	סוג צריכה	קריאה קודמת	קריאה נוכחית	סה"כ צריכה בקוט"ש	מחיר לקוט"ש בא"ג	סה"כ לתשלום
			31/03/25	01/03/25	פרטי חשבון עבור תאריכים:	
767		86,828.78	87,572.53	743.75	54.25	403.48 ₪

סה"כ לדייר:

שיא ביקוש	סה"כ
8.12	743.75
	403.48 ₪

21.69 ₪	תשלום קבוע תשלום עבור גודל חיבור בKVA (0x0) סה"כ מע"מ 18.00%	ת.ד 23
0.00 ₪		
425.17 ₪		
76.53 ₪		
501.70 ₪	סה"כ לתשלום	כולל מע"מ

הסטוריית צריכה בקוט"ש



08/04/25 תאריך הפקה:
 31/03/25 תאריך קריאה נוכחית:
 01/03/25 תאריך קריאה קודמת:

שם דייר: שרייר אבל וסילביה - 3133K
 שם אתר: קיבוץ להבות חביבה

לקוח/ה נכבד/ה, אנו מתכבדים להגיש את חישוב צריכת החשמל לתקופה 01/03/25 - 31/03/25:

שרייר אבל וסילביה - 1 - 81026100(0x0) - 3133K

סה"כ לתשלום	מחיר לקוט"ש בא"ג	סה"כ צריכה בקוט"ש	קריאה נוכחית	קריאה קודמת	סוג צריכה	סוג תעריף
			31/03/25	01/03/25	פרטי חשבון עבור תאריכים:	
242.45 ₪	54.25	446.91	92,299.74	91,852.83		757

סה"כ לדייר:

שיא ביקוש	סה"כ
5.51	446.91
	242.45 ₪

21.18 ₪	תשלום קבוע תשלום עבור גודל חיבור בKVA (0x0) סה"כ מע"מ 18.00%	ת.ד 394
0.00 ₪		
263.63 ₪		
47.45 ₪	סה"כ לתשלום	כולל מע"מ
311.08 ₪		

הסטוריית צריכה בקוט"ש





08/04/25 תאריך הפקה:
 31/03/25 תאריך קריאה נוכחית:
 01/03/25 תאריך קריאה קודמת:

שם דייר: שרייר אילת ואסף - 3602B
 שם אתר: קיבוץ להבות חביבה

לקוח/ה נכבד/ה, אנו מתכבדים להגיש את חישוב צריכת החשמל לתקופה 01/03/25 - 31/03/25:

שרייר אילת ואסף - 1 - 81026150 (0x0) - 3602B

סה"כ לתשלום	מחיר לקוט"ש בא"ג	סה"כ צריכה בקוט"ש	קריאה נוכחית	קריאה קודמת	סוג צריכה	סוג תעריף
			31/03/25	01/03/25	פרטי חשבון עבור תאריכים:	
1,119.73 ₪	54.25	2,064.02	262,980.12	260,916.10		767

סה"כ לדייר:

שיא ביקוש	סה"כ
17.95	2,064.02
	1,119.73 ₪

21.69 ₪	תשלום קבוע תשלום עבור גודל חיבור בKVA (0x0) סה"כ מע"מ 18.00%	ת.ד 443
0.00 ₪		
1,141.42 ₪		
205.46 ₪		
1,346.88 ₪	סה"כ לתשלום	כולל מע"מ

הסטוריית צריכה בקוט"ש



08/04/25 תאריך הפקה:
 31/03/25 תאריך קריאה נוכחית:
 01/03/25 תאריך קריאה קודמת:

שם דייר: שרייר נחום ואילנה - 2762A
 שם אתר: קיבוץ להבות חביבה

לקוח/ה נכבד/ה, אנו מתכבדים להגיש את חישוב צריכת החשמל לתקופה 01/03/25 - 31/03/25:

שרייר נחום ואילנה - 1 - 2762A - (0x0)81025821

סוג תעריף	סוג צריכה	קריאה קודמת	קריאה נוכחית	סה"כ צריכה בקוט"ש	מחיר לקוט"ש בא"ג	סה"כ לתשלום
פרטי חשבון עבור תאריכים:			31/03/25	01/03/25		
767		84,577.39	85,295.39	718.00	54.25	389.51 ₪

סה"כ לדייר:

שיא ביקוש	סה"כ
5.73	718.00
	389.51 ₪

21.69 ₪	תשלום קבוע תשלום עבור גודל חיבור בKVA (0x0) סה"כ מע"מ 18.00%	ת.ד 248
0.00 ₪		
411.20 ₪		
74.02 ₪		
485.22 ₪	סה"כ לתשלום	כולל מע"מ

הסטוריית צריכה בקוט"ש



08/04/25 תאריך הפקדה:
 31/03/25 תאריך קריאה נוכחית:
 01/03/25 תאריך קריאה קודמת:

שם דייר: ששון עומר ויעל - 2022B
 שם אתר: קיבוץ להבות חביבה

לקוח/ה נכבד/ה, אנו מתכבדים להגיש את חישוב צריכת החשמל לתקופה 01/03/25 - 31/03/25:

ששון עומר ויעל - 1 - (0x0)81025719 - 2022B

סוג תעריף	סוג צריכה	קריאה קודמת	קריאה נוכחית	סה"כ צריכה בקוט"ש	מחיר לקוט"ש בא"ג	סה"כ לתשלום
פרטי חשבון עבור תאריכים:		01/03/25	31/03/25			
767		279,258.81	281,026.95	1,768.14	54.25	959.22 ₪

סה"כ לדייר:

שיא ביקוש	סה"כ
11.77	1,768.14
	959.22 ₪

21.69 ₪	תשלום קבוע תשלום עבור גודל חיבור בKVA (0x0) סה"כ מע"מ 18.00%	ת.ד 294
0.00 ₪		
980.91 ₪		
176.56 ₪		
1,157.47 ₪	סה"כ לתשלום	כולל מע"מ

הסטוריית צריכה בקוט"ש



08/04/25 תאריך הפקה:
 31/03/25 תאריך קריאה נוכחית:
 01/03/25 תאריך קריאה קודמת:

שם דייר: ששון עינת - 2611B
 שם אתר: קיבוץ להבות חביבה

לקוח/ה נכבד/ה, אנו מתכבדים להגיש את חישוב צריכת החשמל לתקופה 01/03/25 - 31/03/25:

ששון עינת - 1 - (0x0)81025342 - 2611B

סוג תעריף	סוג צריכה	קריאה קודמת	קריאה נוכחית	סה"כ צריכה בקוט"ש	מחיר לקוט"ש בא"ג	סה"כ לתשלום
פרטי חשבון עבור תאריכים:		01/03/25	31/03/25			
767		191,051.22	192,730.53	1,679.31	54.25	911.03 ₪

סה"כ לדיר:

סה"כ	שיא ביקוש
1,679.31	15.30
911.03 ₪	

ת.ד 389	תשלום קבוע	21.69 ₪
	תשלום עבור גודל חיבור בKVA (0x0)	0.00 ₪
	סה"כ	932.72 ₪
	מע"מ 18.00%	167.89 ₪
כולל מע"מ	סה"כ לתשלום	1,100.61 ₪

הסטוריית צריכה בקוט"ש





08/04/25 תאריך הפקדה:
 31/03/25 תאריך קריאה נוכחית:
 01/03/25 תאריך קריאה קודמת:

שם דייר: ששון עמית ויליך - 2182K
 שם אתר: קיבוץ להבות חביבה

לקוח/ה נכבד/ה, אנו מתכבדים להגיש את חישוב צריכת החשמל לתקופה 01/03/25 - 31/03/25:

ששון עמית ויליך - 1 - 81024592(0x0) - 2182K

סוג תעריף	סוג צריכה	קריאה קודמת	קריאה נוכחית	סה"כ צריכה בקוט"ש	מחיר לקוט"ש בא"ג	סה"כ לתשלום
פרטי חשבון עבור תאריכים:		01/03/25	31/03/25			
767		206,910.85	208,254.59	1,343.74	54.25	728.98 ₪

סה"כ לדייר:

שיא ביקוש	סה"כ
8.07	1,343.74
	728.98 ₪

ת.ד 416	תשלום קבוע	21.69 ₪
	תשלום עבור גודל חיבור בKVA (0x0)	0.00 ₪
	סה"כ	750.67 ₪
	מע"מ 18.00%	135.12 ₪
כולל מע"מ	סה"כ לתשלום	885.79 ₪

הסטוריית צריכה בקוט"ש

