

09/04/25 תאריך הפקה:
 01/01/25 תאריך קריאה נוכחי:
 01/12/24 תאריך קריאה קודמת:

שם דייר: עגלו
 שם אתר: פארק אדיסון

לקוח/ה נכבד/ה, אנו מתכבדים להגיש את חישוב צריכת החשמל לתקופה 01/01/25 - 01/12/24:

עגלו - 1 - 23000238 (3x40)

סה"כ לתשלום	מחיר לקוט"ש בא"ג	סה"כ צריכה בקוט"ש	קריאה נוכחית	קריאה קודמת	סוג צריכה	סוג תעריף
			31/12/24	01/12/24	פרטי חשבון עבור תאריכים:	
₪ 57.62	99.61	57.85	2,595.80	2,537.95	פסגה	777
₪ 0.00	36.12	0.00	879.75	879.75	גבע	778
₪ 84.88	36.12	235.00	7,831.30	7,596.30	שפל	779
			01/01/25	01/01/25	פרטי חשבון עבור תאריכים:	
₪ 1.48	102.30	1.45	2,597.25	2,595.80	פסגה	777
₪ 0.00	38.62	0.00	879.75	879.75	גבע	778
₪ 2.01	38.62	5.20	7,836.50	7,831.30	שפל	779

סה"כ לדייר:

שיא ביקוש	סה"כ	שפל	גבע	פסגה
66.26	299.50	240.20	0.00	59.30
	₪ 146.00	₪ 86.89	₪ 0.00	₪ 59.11

סה"כ צריכה
 סה"כ לתשלום

₪ 0.00	תשלום קבוע	
₪ 8.66	תשלום עבור גודל חיבור ב-KVA (3x40)	
₪ 154.66	סה"כ לתשלום	לא כולל מע"מ

התפלגות חיוב בש"ח לפי תעו"ז

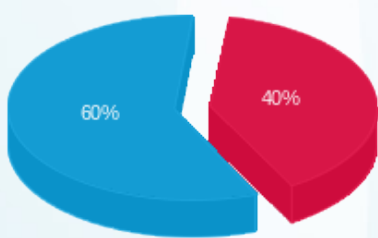

פסגה (₪ 59.11) ■
 גבע (₪ 0.00) ■
 שפל (₪ 86.89) ■

הסטוריית צריכה בקוט"ש

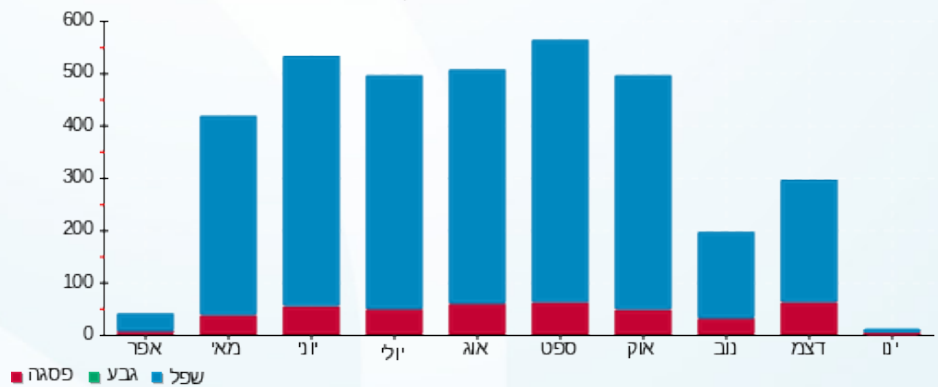

פסגה ■ גבע ■ שפל