



21/04/25 תאריך הפקה:
 19/04/25 תאריך קריאה נוכחית:
 20/03/25 תאריך קריאה קודמת:

שם דייר: *בנין 2 - דירה 2031 2032 בן רוחי שניר
 שם אתר: אלמוג פרטיים חדש

לקוח/ה נכבד/ה, אנו מתכבדים להגיש את חישוב צריכת החשמל לתקופה 19/04/25 - 20/03/25:

בנין 2 - דירה 2031 בן רוחי שניר - 3 - 00023145(0x0)

סה"כ לתשלום	מחיר לקוט"ש בא"ג	סה"כ צריכה בקוט"ש	קריאה נוכחית	קריאה קודמת	סוג צריכה	סוג תעריף
			19/04/25	20/03/25	פרטי חשבון עבור תאריכים:	
220.98 ₪	54.25	407.34	140,812.25	140,404.91		999

סה"כ לדייר:

שיא ביקוש	סה"כ
4.25	407.34
	220.98 ₪

24.43 ₪	תשלום קבוע	
0.00 ₪	תשלום עבור גודל חיבור בKVA (0x0)	
245.41 ₪	סה"כ לתשלום	לא כולל מע"מ



21/04/25 תאריך הפקה:
 19/04/25 תאריך קריאה נוכחית:
 20/03/25 תאריך קריאה קודמת:

שם דייר: *בנין 2 - ראשי - מתתיהו בר מסעדה בע"מ
 שם אתר: אלמוג פרטיים חדש

לקוח/ה נכבד/ה, אנו מתכבדים להגיש את חישוב צריכת החשמל לתקופה 19/04/25 - 20/03/25:

בנין 2 - ראשי - מתתיהו בר מסעדה בע"מ - 6 - 00023547 (0x0)

סוג תעריף	סוג צריכה	קריאה קודמת	קריאה נוכחית	סה"כ צריכה בקוט"ש	מחיר לקוט"ש בא"ג	סה"כ לתשלום
פרטי חשבון עבור תאריכים:		20/03/25	19/04/25			
999		1,832,702.46	1,845,923.06	13,220.60	54.25	7,172.17 ₪

סה"כ לדייר:

שיא ביקוש	סה"כ
35.87	13,220.60
	7,172.17 ₪

תשלום קבוע	תשלום עבור גודל חיבור בKVA (0x0)	סה"כ לתשלום	לא כולל מע"מ
24.43 ₪	0.00 ₪	7,196.60 ₪	

התפלגות חיוב בש"ח לפי תעו"ז

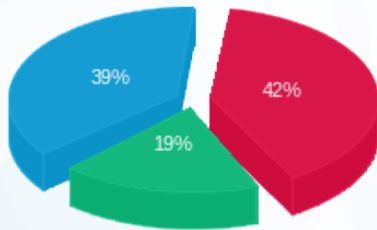

פסגה (3,010.39 ₪) ■
 גבע (1,380.38 ₪) ■
 שפל (2,781.41 ₪) ■

הסטוריית צריכה בקוט"ש

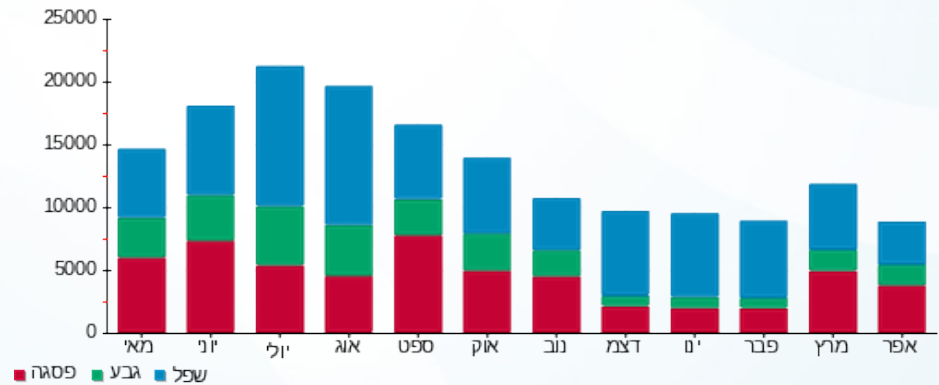

21/04/25 תאריך הפקה:
 19/04/25 תאריך קריאה נוכחית:
 20/03/25 תאריך קריאה קודמת:

שם דייר: בניין 1 - דירה 1011 מלכה מוריס
 שם אתר: אלמוג פרטיים חדש

לקוח/ה נכבד/ה, אנו מתכבדים להגיש את חישוב צריכת החשמל לתקופה 19/04/25 - 20/03/25:

בניין 1 - דירה 1011 מלכה מוריס - 9 - 00023164 (0x0)

סוג תעריף	סוג צריכה	קריאה קודמת	קריאה נוכחית	סה"כ צריכה בקוט"ש	מחיר לקוט"ש בא"ג	סה"כ לתשלום
פרטי חשבון עבור תאריכים:		20/03/25	19/04/25			
999		79,974.56	80,499.32	524.75	54.25	284.68 ₪

ציבורי

סוג תעריף	הערה	סה"כ לתשלום
ציבורי		71.84 ₪

סה"כ לדייר:

שיא ביקוש	סה"כ
5.03	524.75
	356.52 ₪

24.43 ₪	תשלום קבוע	
0.00 ₪	תשלום עבור גודל חיבור בKVA (0x0)	
380.95 ₪	סה"כ לתשלום	לא כולל מע"מ

התפלגות חיוב בש"ח לפי תעו"ז

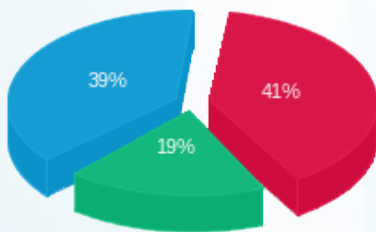

פסגה (117.53 ₪) 39%
 גבע (54.84 ₪) 19%
 שפל (112.31 ₪) 41%

הסטוריית צריכה בקוט"ש

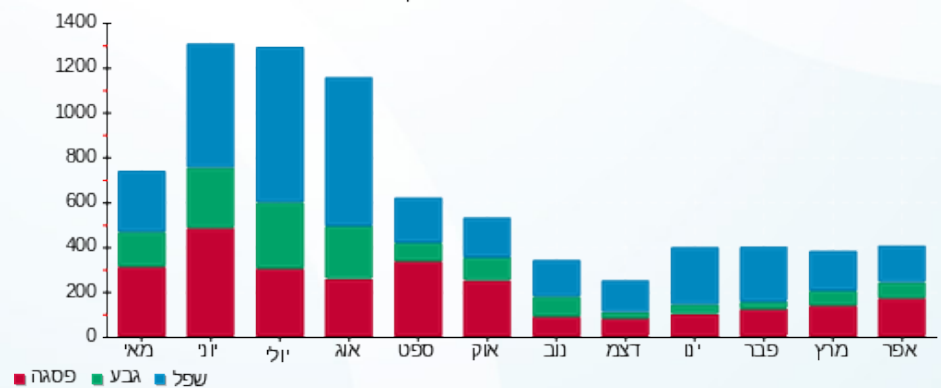



21/04/25 תאריך הפקה:
 19/04/25 תאריך קריאה נכחית:
 20/03/25 תאריך קריאה קודמת:

שם דייר: בניין 1 - דירה 1041 אריאל אברהם
 שם אתר: אלמוג פרטיים חדש

לקוח/ה נכבד/ה, אנו מתכבדים להגיש את חישוב צריכת החשמל לתקופה 19/04/25 - 20/03/25:

בניין 1 - דירה 1041 אריאל אברהם - 6 - 00023164(0x0)

סה"כ לתשלום	מחיר לקוט"ש בא"ג	סה"כ צריכה בקוט"ש	קריאה נכחית	קריאה קודמת	סוג צריכה	סוג תעריף
			19/04/25	20/03/25	פרטי חשבון עבור תאריכים:	
149.50 ₪	54.25	275.57	66,152.34	65,876.77		999

ציבורי

סה"כ לתשלום	הערה
71.84 ₪	ציבורי

סה"כ לדייר:

שיא ביקוש	סה"כ
6.57	275.57
	221.34 ₪

24.43 ₪	תשלום קבוע	
0.00 ₪	תשלום עבור גודל חיבור בKVA (0x0)	
245.77 ₪	סה"כ לתשלום	לא כולל מע"מ





21/04/25

תאריך הפקה:

שם דייר: בניין 1 - דירה 1051 כהן גיא - בעל דירה
שם אתר: אלמוג פרטיים חדש

19/04/25

תאריך קריאה נוכחית:

20/03/25

תאריך קריאה קודמת:

לקוח/ה נכבד/ה, אנו מתכבדים להגיש את חישוב צריכת החשמל לתקופה 19/04/25 - 20/03/25:
בניין 1 - דירה 1051 כהן גיא - בעל דירה - 5 - 00023164(0x0)

סוג תעריף	סוג צריכה	קריאה קודמת	קריאה נוכחית	סה"כ צריכה בקוט"ש	מחיר לקוט"ש בא"ג	סה"כ לתשלום
פרטי חשבון עבור תאריכים:		20/03/25	19/04/25			
999		74,144.20	74,441.52	297.32	54.25	161.29 ₪

ציבורי

סוג תעריף	הערה	סה"כ לתשלום
ציבורי		71.84 ₪

סה"כ לדייר:

שיא ביקוש	סה"כ
5.30	297.32
	233.13 ₪

24.43 ₪	תשלום קבוע	
0.00 ₪	תשלום עבור גודל חיבור בKVA (0x0)	
257.56 ₪	סה"כ לתשלום	לא כולל מע"מ





21/04/25

תאריך הפקה:

שם דייר: בנין 1 - דירה 1071 ליף ענבל - בעל דירה
שם אתר: אלמוג פרטיים חדש

19/04/25

תאריך קריאה נוכחית:

20/03/25

תאריך קריאה קודמת:

לקוח/ה נכבד/ה, אנו מתכבדים להגיש את חישוב צריכת החשמל לתקופה 19/04/25 - 20/03/25:
בנין 1 - דירה 1071 ליף ענבל - בעל דירה - 10 - 00023164(0x0)

סוג תעריף	סוג צריכה	קריאה קודמת	קריאה נוכחית	סה"כ צריכה בקוט"ש	מחיר לקוט"ש בא"ג	סה"כ לתשלום
פרטי חשבון עבור תאריכים:		20/03/25	19/04/25			
999		77,932.57	78,208.00	275.43	54.25	149.42 ₪

ציבורי

סוג תעריף	הערה	סה"כ לתשלום
ציבורי		71.84 ₪

סה"כ לדייר:

שיא ביקוש	סה"כ
3.63	275.43
	221.26 ₪

24.43 ₪	תשלום קבוע	
0.00 ₪	תשלום עבור גודל חיבור בKVA (0x0)	
245.69 ₪	סה"כ לתשלום	לא כולל מע"מ





21/04/25 תאריך הפקה:
 19/04/25 תאריך קריאה נוכחית:
 20/03/25 תאריך קריאה קודמת:

שם דייר: בנין 1 - דירה 1231 זאב בן דוד
שם אתר: אלמוג פרטיים חדש

לקוח/ה נכבד/ה, אנו מתכבדים להגיש את חישוב צריכת החשמל לתקופה 19/04/25 - 20/03/25:

בנין 1 - דירה 1231 זאב בן דוד - 21 - 00023164(0x0)

סה"כ לתשלום	מחיר לקוט"ש בא"ג	סה"כ צריכה בקוט"ש	קריאה נוכחית	קריאה קודמת	סוג צריכה	סוג תעריף
			19/04/25	20/03/25	פרטי חשבון עבור תאריכים:	
₪ 47.76	54.25	88.04	38,064.40	37,976.36		999

ציבורי

סה"כ לתשלום	הערה
₪ 35.92	ציבורי

סה"כ לדייר:

שיא ביקוש	סה"כ
3.24	88.04
	₪ 83.68

₪ 24.43	תשלום קבוע	
₪ 0.00	תשלום עבור גודל חיבור בKVA (0x0)	
₪ 108.11	סה"כ לתשלום	לא כולל מע"מ



21/04/25 תאריך הפקה:
 19/04/25 תאריך קריאה נוכחית:
 20/03/25 תאריך קריאה קודמת:

שם דייר: בנין 1 - דירה 1232 אדמס חילבן
 שם אתר: אלמוג פרטיים חדש

לקוח/ה נכבד/ה, אנו מתכבדים להגיש את חישוב צריכת החשמל לתקופה 19/04/25 - 20/03/25:

בנין 1 - דירה 1232 אדמס חילבן - 21 - 00023164(0x0)

סוג תעריף	סוג צריכה	קריאה קודמת	קריאה נוכחית	סה"כ צריכה בקוט"ש	מחיר לקוט"ש בא"ג	סה"כ לתשלום
פרטי חשבון עבור תאריכים:		20/03/25	19/04/25	88.04	54.25	47.76 ₪
999		37,976.36	38,064.40			

ציבורי

הערה	סה"כ לתשלום
ציבורי	35.92 ₪

סה"כ לדייר:

שיא ביקוש	סה"כ
3.24	88.04
	83.68 ₪

תשלום קבוע	תשלום עבור גודל חיבור בKVA (0x0)	סה"כ לתשלום	לא כולל מע"מ
24.43 ₪	0.00 ₪	108.11 ₪	

התפלגות חיוב בש"ח לפי תעו"ז

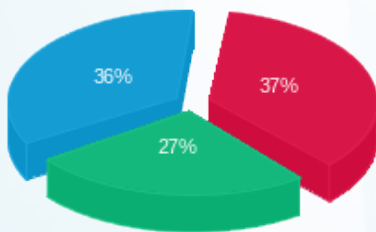

פסגה (17.82 ₪) 37%
 גבע (12.86 ₪) 27%
 שפל (17.08 ₪) 36%

הסטוריית צריכה בקוט"ש

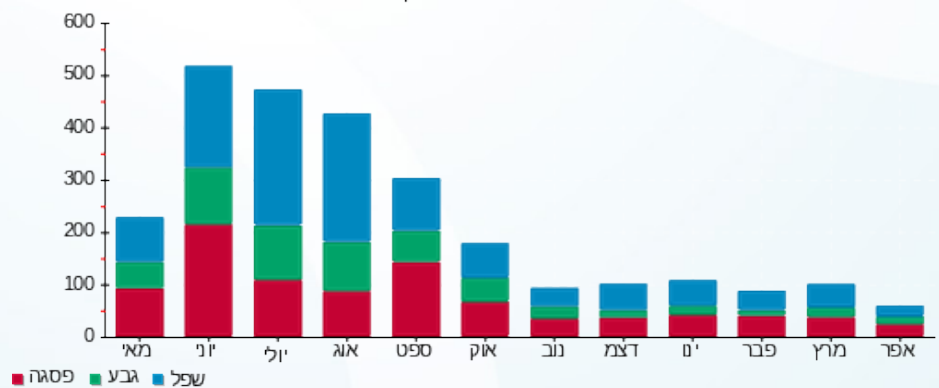

שם דייר: בניין 2 - דירה 2021 - שמואלי בעז וחדוה - בעל דירה
 שם אתר: אלמוג פרטיים חדש

תאריך הפקה: 21/04/25
 תאריך קריאה נוכחית: 19/04/25
 תאריך קריאה קודמת: 20/03/25

לקוח/ה נכבד/ה, אנו מתכבדים להגיש את חישוב צריכת החשמל לתקופה 19/04/25 - 20/03/25:

בניין 2 - דירה 2021 - שמואלי בעז וחדוה - בעל דירה - 2 - 00023145 (0x0)

סוג תעריף	סוג צריכה	קריאה קודמת	קריאה נוכחית	סה"כ צריכה בקוט"ש	מחיר לקוט"ש בא"ג	סה"כ לתשלום
פרטי חשבון עבור תאריכים:		20/03/25	19/04/25			
999		107,677.52	107,934.99	257.47	54.25	139.68 ₪

ציבורי

סוג תשלום	הערה
35.92 ₪	ציבורי

סה"כ לדייר:

שיא ביקוש	סה"כ
4.80	257.47
	175.60 ₪

24.43 ₪	תשלום קבוע	
0.00 ₪	תשלום עבור גודל חיבור בKVA (0x0)	
200.03 ₪	סה"כ לתשלום	לא כולל מע"מ



21/04/25 תאריך הפקה:
 19/04/25 תאריך קריאה נוכחית:
 20/03/25 תאריך קריאה קודמת:

שם דייר: בניין 2 - דירה 2331 עמיאל יצחק
שם אתר: אלמוג פרטיים חדש

לקוח/ה נכבד/ה, אנו מתכבדים להגיש את חישוב צריכת החשמל לתקופה 19/04/25 - 20/03/25:

בניין 2 - דירה 2331 עמיאל יצחק - 1 - 00023155(0x0)

סוג תעריף	סוג צריכה	קריאה קודמת	קריאה נוכחית	סה"כ צריכה בקוט"ש	מחיר לקוט"ש בא"ג	סה"כ לתשלום
פרטי חשבון עבור תאריכים:		20/03/25	19/04/25			
999		123,923.53	124,211.30	287.77	54.25	156.12 ₪

ציבורי

סוג תעריף	הערה	סה"כ לתשלום
ציבורי		35.92 ₪

סה"כ לדייר:

שיא ביקוש	סה"כ
	287.77
	192.04 ₪

24.43 ₪	תשלום קבוע	
0.00 ₪	תשלום עבור גודל חיבור בKVA (0x0)	
216.47 ₪	סה"כ לתשלום	לא כולל מע"מ



21/04/25 תאריך הפקדה:
 19/04/25 תאריך קריאה נוכחית:
 20/03/25 תאריך קריאה קודמת:

שם דייר: בנין 4 - דירה 4091 - דורון מועלם
 שם אתר: אלמוג פרטיים חדש

לקוח/ה נכבד/ה, אנו מתכבדים להגיש את חישוב צריכת החשמל לתקופה 19/04/25 - 20/03/25:

בנין 4 - דירה 4091 דורון מועלם - 15 - 00022783 (0x0)

סוג תעריף	סוג צריכה	קריאה קודמת	קריאה נוכחית	סה"כ צריכה בקוט"ש	מחיר לקוט"ש בא"ג	סה"כ לתשלום
פרטי חשבון עבור תאריכים:		20/03/25	19/04/25			
999		80,665.14	81,221.28	556.14	54.25	301.71 ₪

סה"כ לדייר:

שיא ביקוש	סה"כ
4.36	556.14
	301.71 ₪

תשלום קבוע	תשלום עבור גודל חיבור בKVA (0x0)	סה"כ לתשלום	לא כולל מע"מ
24.43 ₪	0.00 ₪	326.14 ₪	

התפלגות חיוב בש"ח לפי תעו"ז

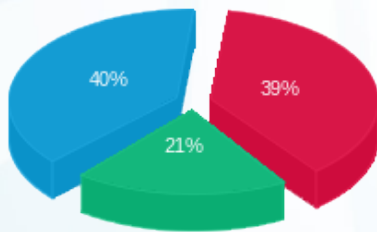

פסגה (118.56 ₪) ■
 גבע (61.94 ₪) ■
 שפל (121.20 ₪) ■

הסטוריית צריכה בקוט"ש

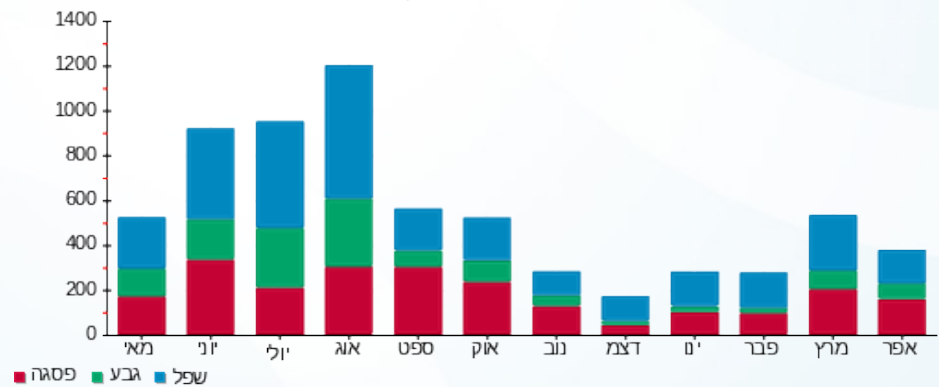



21/04/25 תאריך הפקה:
 19/04/25 תאריך קריאה נוכחית:
 20/03/25 תאריך קריאה קודמת:

שם דייר: בנין 5 - דירה 5152 5151 - לביא הדס ואיתן
שם אתר: אלמוג פרטיים חדש

לקוח/ה נכבד/ה, אנו מתכבדים להגיש את חישוב צריכת החשמל לתקופה 19/04/25 - 20/03/25:

בנין 5 - דירה 5151 - 5152 לביא הדס ואיתן - 11 - 00023134 (0x0)

סוג תעריף	סוג צריכה	קריאה קודמת	קריאה נוכחית	סה"כ צריכה בקוט"ש	מחיר לקוט"ש בא"ג	סה"כ לתשלום
פרטי חשבון עבור תאריכים:		20/03/25	19/04/25			
999		128,734.19	128,819.40	85.21	54.25	46.22 ₪

ציבורי

סוג תעריף	הערה	סה"כ לתשלום
ציבורי		35.92 ₪

סה"כ לדייר:

שיא ביקוש	סה"כ
3.64	85.21
	82.14 ₪

24.43 ₪	תשלום קבוע	
0.00 ₪	תשלום עבור גודל חיבור בKVA (0x0)	
106.57 ₪	סה"כ לתשלום	לא כולל מע"מ



21/04/25 תאריך הפקה:
 19/04/25 תאריך קריאה נוכחית:
 20/03/25 תאריך קריאה קודמת:

שם דייר: בנין 5 - דירה 5011 לאון אסייג
 שם אתר: אלמוג פרטיים חדש

לקוח/ה נכבד/ה, אנו מתכבדים להגיש את חישוב צריכת החשמל לתקופה 19/04/25 - 20/03/25:

בנין 5 - דירה 5011 לאון אסייג - 1 - 00023134(0x0)

סוג תעריף	סוג צריכה	קריאה קודמת	קריאה נוכחית	סה"כ צריכה בקוט"ש	מחיר לקוט"ש בא"ג	סה"כ לתשלום
פרטי חשבון עבור תאריכים:		20/03/25	19/04/25			
999		138,112.69	138,299.71	187.02	54.25	101.46 ₪

ציבורי

סה"כ לתשלום	הערה
71.84 ₪	ציבורי

סה"כ לדייר:

שיא ביקוש	סה"כ
4.16	187.02
	173.30 ₪

24.43 ₪	תשלום קבוע	
0.00 ₪	תשלום עבור גודל חיבור בKVA (0x0)	
197.73 ₪	סה"כ לתשלום	לא כולל מע"מ



21/04/25 תאריך הפקה:
 19/04/25 תאריך קריאה נוכחית:
 20/03/25 תאריך קריאה קודמת:

שם דייר: בנין 5 - דירה 5211 אסייג לאון
שם אתר: אלמוג פרטיים חדש

לקוח/ה נכבד/ה, אנו מתכבדים להגיש את חישוב צריכת החשמל לתקופה 19/04/25 - 20/03/25:

בנין 5 - דירה 5211 אסייג לאון - 1 - 15129206(0x0)

סה"כ לתשלום	מחיר לקוט"ש בא"ג	סה"כ צריכה בקוט"ש	קריאה נוכחית	קריאה קודמת	סוג צריכה	סוג תעריף
			19/04/25	20/03/25	פרטי חשבון עבור תאריכים:	
155.89 ₪	54.25	287.35	85,209.40	84,922.05		999

ציבורי

סה"כ לתשלום	הערה
71.84 ₪	ציבורי

סה"כ לדייר:

שיא ביקוש	סה"כ
20.36	287.35
	227.73 ₪

24.43 ₪	תשלום קבוע	
0.00 ₪	תשלום עבור גודל חיבור בKVA (0x0)	
252.16 ₪	סה"כ לתשלום	לא כולל מע"מ





21/04/25 תאריך הפקה:
 19/04/25 תאריך קריאה נוכחית:
 20/03/25 תאריך קריאה קודמת:

שם דייר: בנין 5 - דירה 5531 ציפין דמיטרי
 שם אתר: אלמוג פרטיים חדש

לקוח/ה נכבד/ה, אנו מתכבדים להגיש את חישוב צריכת החשמל לתקופה 19/04/25 - 20/03/25:

בנין 5 - דירה 5531 ציפין דמיטרי - 15 - 00023134(0x0)

סה"כ לתשלום	מחיר לקוט"ש בא"ג	סה"כ צריכה בקוט"ש	קריאה נוכחית	קריאה קודמת	סוג צריכה	סוג תעריף
			19/04/25	20/03/25	פרטי חשבון עבור תאריכים:	
₪ 55.01	54.25	101.40	105,285.00	105,183.60		999

ציבורי

סה"כ לתשלום	הערה
₪ 71.84	ציבורי

סה"כ לדייר:

שיא ביקוש	סה"כ
3.33	101.40
	₪ 126.85

₪ 24.43	תשלום קבוע	
₪ 0.00	תשלום עבור גודל חיבור בKVA (0x0)	
₪ 151.28	סה"כ לתשלום	לא כולל מע"מ





21/04/25 תאריך הפקה:
 19/04/25 תאריך קריאה נוכחית:
 20/03/25 תאריך קריאה קודמת:

שם דייר: בנין 5 - דירה 5722 משה גביש
שם אתר: אלמוג פרטיים חדש

לקוח/ה נכבד/ה, אנו מתכבדים להגיש את חישוב צריכת החשמל לתקופה 19/04/25 - 20/03/25:

בנין 5 - דירה 5722 משה גביש - 5 - (0x0)00023134

סוג תעריף	סוג צריכה	קריאה קודמת	קריאה נוכחית	סה"כ צריכה בקוט"ש	מחיר לקוט"ש בא"ג	סה"כ לתשלום
פרטי חשבון עבור תאריכים:		20/03/25	19/04/25			
999		61,110.81	61,270.51	159.71	54.25	86.64 ₪

ציבורי

סוג תעריף	הערה	סה"כ לתשלום
ציבורי		35.92 ₪

סה"כ לדייר:

שיא ביקוש	סה"כ
4.56	159.71
	122.56 ₪

24.43 ₪	תשלום קבוע	
0.00 ₪	תשלום עבור גודל חיבור בKVA (0x0)	
146.99 ₪	סה"כ לתשלום	לא כולל מע"מ





21/04/25 תאריך הפקה:
 19/04/25 תאריך קריאה נכחית:
 20/03/25 תאריך קריאה קודמת:

שם דייר: בנין 6 - דירה 6072 6071 מור עדרי
שם אתר: אלמוג פרטיים חדש

לקוח/ה נכבד/ה, אנו מתכבדים להגיש את חישוב צריכת החשמל לתקופה 19/04/25 - 20/03/25:

בנין 6 - דירה 6072 מור עדרי - 7 - 18029712(0x0)

סה"כ לתשלום	מחיר לקוט"ש בא"ג	סה"כ צריכה בקוט"ש	קריאה נכחית	קריאה קודמת	סוג צריכה	סוג תעריף
			19/04/25	20/03/25	פרטי חשבון עבור תאריכים:	
214.07 ₪	54.25	394.60	30,255.35	29,860.75		999

ציבורי

סה"כ לתשלום	הערה
35.92 ₪	ציבורי

סה"כ לדייר:

שיא ביקוש	סה"כ
3.04	394.60
	249.99 ₪

24.43 ₪	תשלום קבוע	
0.00 ₪	תשלום עבור גודל חיבור בKVA (0x0)	
274.42 ₪	סה"כ לתשלום	לא כולל מע"מ





21/04/25

תאריך הפקה:

שם דייר: בנין 8 - דירה 8423 8424 אוגט בלנק מירי

19/04/25

תאריך קריאה נוכחית:

שם אתר: אלמוג פרטיים חדש

20/03/25

תאריך קריאה קודמת:

לקוח/ה נכבד/ה, אנו מתכבדים להגיש את חישוב צריכת החשמל לתקופה 19/04/25 - 20/03/25:
בנין 8 - דירה 8423 אוגט בלנק מירי - 4 - (0x0)81004347

סה"כ לתשלום	מחיר לקוט"ש בא"ג	סה"כ צריכה בקוט"ש	קריאה נוכחית	קריאה קודמת	סוג צריכה	סוג תעריף
			19/04/25	20/03/25	פרטי חשבון עבור תאריכים:	
145.50 ₪	54.25	268.20	126,186.10	125,917.90		999

ציבורי

סה"כ לתשלום	הערה
35.92 ₪	ציבורי

סה"כ לדייר:

שיא ביקוש	סה"כ
3.90	268.20
	181.42 ₪

24.43 ₪	תשלום קבוע	
0.00 ₪	תשלום עבור גודל חיבור בKVA (0x0)	
205.85 ₪	סה"כ לתשלום	לא כולל מע"מ





21/04/25

תאריך הפקה:

שם דייר: בנין 8 - דירה 8512 8511 בן חנין אילן
שם אתר: אלמוג פרטיים חדש

19/04/25

תאריך קריאה נוכחית:

20/03/25

תאריך קריאה קודמת:

לקוח/ה נכבד/ה, אנו מתכבדים להגיש את חישוב צריכת החשמל לתקופה 19/04/25 - 20/03/25:
בנין 8 - דירה 8511 בן חנין אילן - 22 - 81004629(0x0)

סה"כ לתשלום	מחיר לקוט"ש בא"ג	סה"כ צריכה בקוט"ש	קריאה נוכחית	קריאה קודמת	סוג צריכה	סוג תעריף
			19/04/25	20/03/25	פרטי חשבון עבור תאריכים:	
₪ 0.00	54.25	0.00	79,497.80	79,497.80		999

ציבורי

סה"כ לתשלום	הערה
₪ 35.92	ציבורי

סה"כ לדייר:

שיא ביקוש	סה"כ
	0.00
	₪ 35.92

₪ 24.43	תשלום קבוע	
₪ 0.00	תשלום עבור גודל חיבור בKVA (0x0)	
₪ 60.35	סה"כ לתשלום	לא כולל מע"מ



21/04/25 תאריך הפקה:
 19/04/25 תאריך קריאה נוכחית:
 20/03/25 תאריך קריאה קודמת:

שם דייר: בנין 8 - דירה 8109- טובי רוגר
 שם אתר: אלמוג פרטיים חדש

לקוח/ה נכבד/ה, אנו מתכבדים להגיש את חישוב צריכת החשמל לתקופה 19/04/25 - 20/03/25:

בנין 8 - דירה 8109- טובי רוגר - 11 - 81003994(0x0)

סוג תעריף	סוג צריכה	קריאה קודמת	קריאה נוכחית	סה"כ צריכה בקוט"ש	מחיר לקוט"ש בא"ג	סה"כ לתשלום
פרטי חשבון עבור תאריכים:		20/03/25	19/04/25			
999		58,047.80	58,387.25	339.45	54.25	184.15 ₪

ציבורי

סוג תעריף	הערה	סה"כ לתשלום
ציבורי		35.92 ₪

סה"כ לדייר:

שיא ביקוש	סה"כ
4.40	339.45
	220.07 ₪

24.43 ₪	תשלום קבוע	
0.00 ₪	תשלום עבור גודל חיבור בKVA (0x0)	
244.50 ₪	סה"כ לתשלום	לא כולל מע"מ

התפלגות חיוב בש"ח לפי תעו"ז

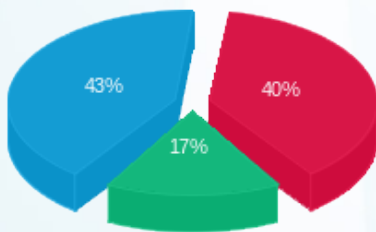

פסגה (73.24 ₪) ■
 גבע (31.03 ₪) ■
 שפל (79.88 ₪) ■

הסטוריית צריכה בקוט"ש

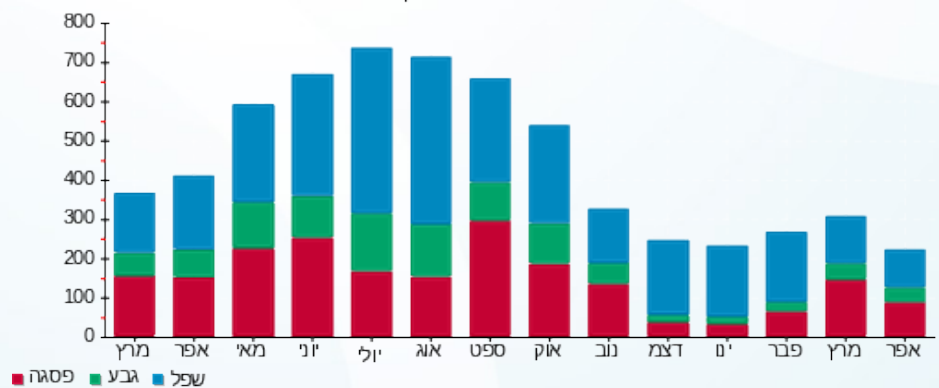



21/04/25

תאריך הפקה:

שם דייר: בנין 8 - דירה 8407 רוני הררי

19/04/25

תאריך קריאה נוכחית:

שם אתר: אלמוג פרטיים חדש

20/03/25

תאריך קריאה קודמת:

לקוח/ה נכבד/ה, אנו מתכבדים להגיש את חישוב צריכת החשמל לתקופה 19/04/25 - 20/03/25:

בנין 8 - דירה 8407 רוני הררי - 1 - 81004629(0x0)

סוג תעריף	סוג צריכה	קריאה קודמת	קריאה נוכחית	סה"כ צריכה בקוט"ש	מחיר לקוט"ש בא"ג	סה"כ לתשלום
פרטי חשבון עבור תאריכים:		20/03/25	19/04/25			
999		57,748.25	57,991.95	243.70	54.25	132.21 ₪

ציבורי

סוג תעריף	הערה	סה"כ לתשלום
ציבורי		35.92 ₪

סה"כ לדייר:

שיא ביקוש	סה"כ
4.20	243.70
	168.13 ₪

24.43 ₪	תשלום קבוע	
0.00 ₪	תשלום עבור גודל חיבור בKVA (0x0)	
192.56 ₪	סה"כ לתשלום	לא כולל מע"מ

התפלגות חיוב בש"ח לפי תעו"ז

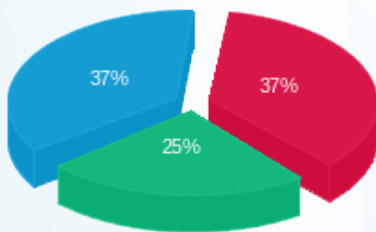

פסגה (49.23 ₪) ■
 גבע (33.55 ₪) ■
 שפל (49.42 ₪) ■

הסטוריית צריכה בקוט"ש

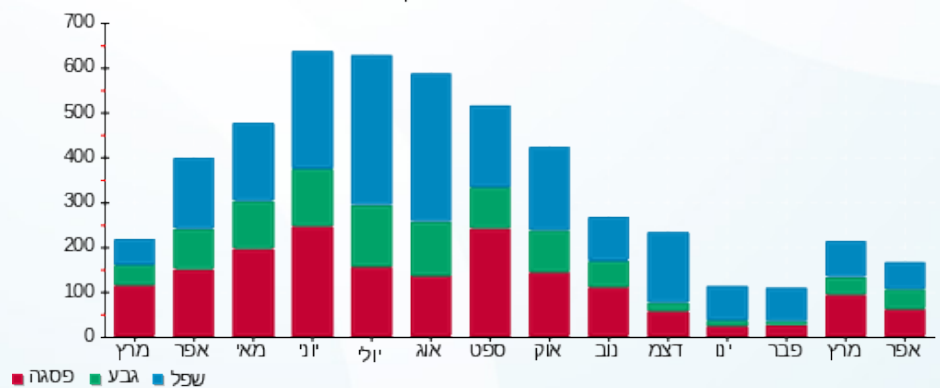

21/04/25 תאריך הפקה:
 19/04/25 תאריך קריאה נוכחית:
 20/03/25 תאריך קריאה קודמת:

שם דייר: בנין 8 - דירה 8514 8513 בן חנין אילן
 שם אתר: אלמוג פרטיים חדש

לקוח/ה נכבד/ה, אנו מתכבדים להגיש את חישוב צריכת החשמל לתקופה 19/04/25 - 20/03/25:

בנין 8 - דירה 8513 בן חנין אילן - 19 - 81004629(0x0)

סוג תעריף	סוג צריכה	קריאה קודמת	קריאה נוכחית	סה"כ צריכה בקוט"ש	מחיר לקוט"ש בא"ג	סה"כ לתשלום
פרטי חשבון עבור תאריכים:		20/03/25	19/04/25			
999		87,834.30	87,969.10	134.80	54.25	73.13 ₪

ציבורי

סוג תעריף	הערה	סה"כ לתשלום
ציבורי		35.92 ₪

סה"כ לדייר:

שיא ביקוש	סה"כ
1.50	134.80
	109.05 ₪

תשלום קבוע	תשלום עבור גודל חיבור בKVA (0x0)	סה"כ לתשלום	לא כולל מע"מ
24.43 ₪	0.00 ₪	133.48 ₪	

התפלגות חיוב בש"ח לפי תעו"ז

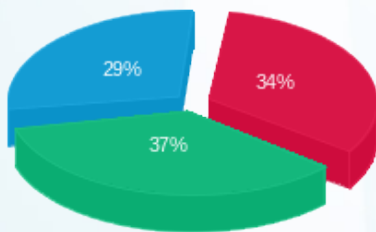

פסגה (24.90 ₪) 34%
 גבע (26.91 ₪) 37%
 שפל (21.32 ₪) 29%

הסטוריית צריכה בקוט"ש

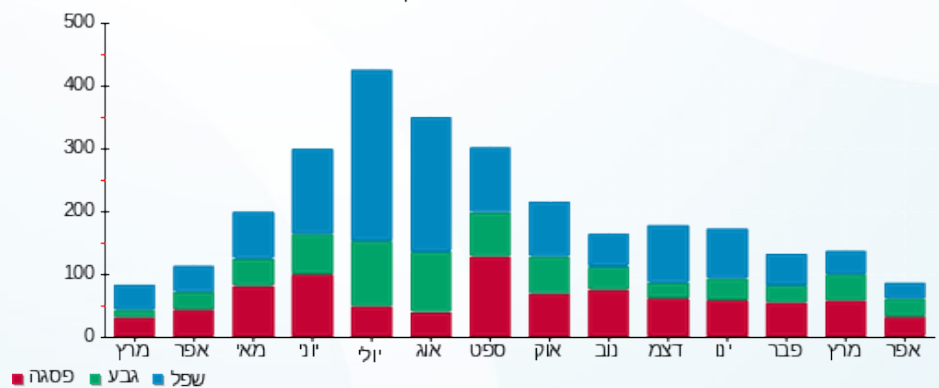

21/04/25 תאריך הפקה:
 19/04/25 תאריך קריאה נוכחית:
 20/03/25 תאריך קריאה קודמת:

שם דייר: בנין 9 - דירה 9211 אלון לוינגר
 שם אתר: אלמוג פרטיים חדש

לקוח/ה נכבד/ה, אנו מתכבדים להגיש את חישוב צריכת החשמל לתקופה 19/04/25 - 20/03/25:

בנין 9 - דירה 9211 אלון לוינגר - 32 - 13080912(0x0)

סה"כ לתשלום	מחיר לקוט"ש בא"ג	סה"כ צריכה בקוט"ש	קריאה נוכחית	קריאה קודמת	סוג צריכה	סוג תעריף
			19/04/25	20/03/25	פרטי חשבון עבור תאריכים:	
9.44 ₪	54.25	17.40	26,550.25	26,532.85		999

ציבורי

סה"כ לתשלום	הערה
35.92 ₪	ציבורי

סה"כ לדייר:

שיא ביקוש	סה"כ
4.33	17.40
	45.36 ₪

24.43 ₪	תשלום קבוע	
0.00 ₪	תשלום עבור גודל חיבור בKVA (0x0)	
69.79 ₪	סה"כ לתשלום	לא כולל מע"מ

התפלגות חיוב בש"ח לפי תעו"ז

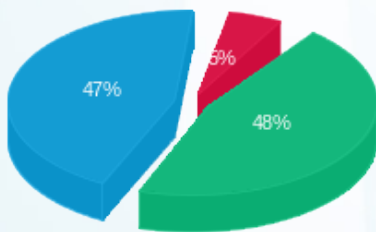

פסגה (0.49 ₪) ■
 גבע (4.56 ₪) ■
 שפל (4.39 ₪) ■

הסטוריית צריכה בקוט"ש

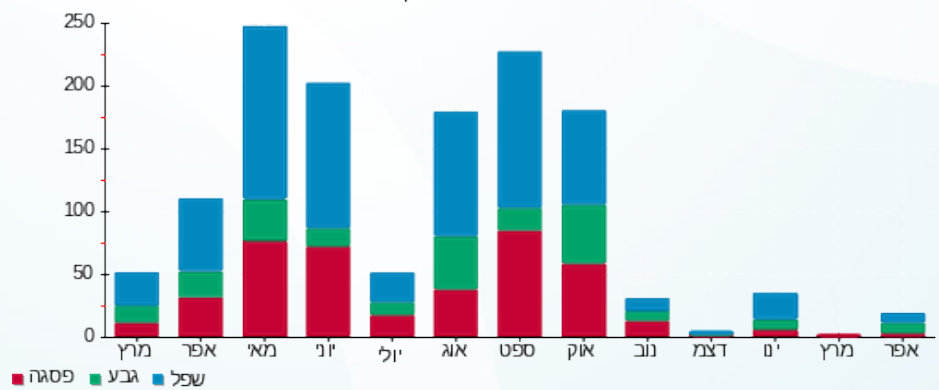

21/04/25 תאריך הפקה:
 19/04/25 תאריך קריאה נוכחית:
 20/03/25 תאריך קריאה קודמת:

שם דייר: בנין 9 - דירה 9412 אוחנן סנדי
 שם אתר: אלמוג פרטיים חדש

לקוח/ה נכבד/ה, אנו מתכבדים להגיש את חישוב צריכת החשמל לתקופה 19/04/25 - 20/03/25:

בנין 9 - דירה 9412 אוחנן סנדי - 33 - 13080926(0x0)

סוג תעריף	סוג צריכה	קריאה קודמת	קריאה נוכחית	סה"כ צריכה בקוט"ש	מחיר לקוט"ש בא"ג	סה"כ לתשלום
פרטי חשבון עבור תאריכים:		20/03/25	19/04/25			
999		22,948.25	23,418.30	470.05	54.25	255.00 ₪

ציבורי

סוג תעריף	הערה	סה"כ לתשלום
ציבורי		35.92 ₪

סה"כ לדייר:

שיא ביקוש	סה"כ
5.78	470.05
	290.92 ₪

24.43 ₪	תשלום קבוע	
0.00 ₪	תשלום עבור גודל חיבור בKVA (0x0)	
315.35 ₪	סה"כ לתשלום	לא כולל מע"מ

התפלגות חיוב בש"ח לפי תעו"ז

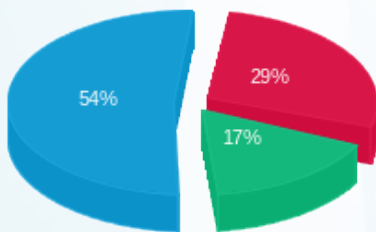

פסגה (73.78 ₪)
 גבע (43.02 ₪)
 שפל (138.20 ₪)

הסטוריית צריכה בקוט"ש

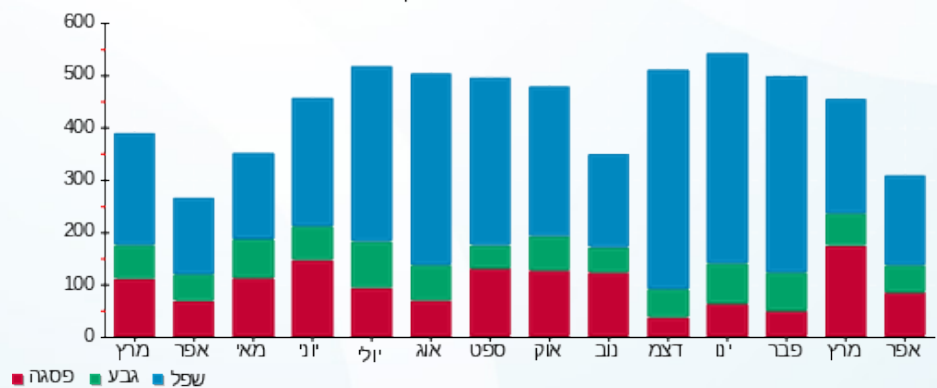

21/04/25 תאריך הפקה:
 19/04/25 תאריך קריאה נוכחית:
 20/03/25 תאריך קריאה קודמת:

שם דייר: דירה 2-5221 בן הרוש יוסף
 שם אתר: אלמוג פרטיים חדש

לקוח/ה נכבד/ה, אנו מתכבדים להגיש את חישוב צריכת החשמל לתקופה 19/04/25 - 20/03/25:

דירה 2-5221 בן הרוש יוסף - 2 - 15129206(0x0)

סוג תעריף	סוג צריכה	קריאה קודמת	קריאה נוכחית	סה"כ צריכה בקוט"ש	מחיר לקוט"ש בא"ג	סה"כ לתשלום
פרטי חשבון עבור תאריכים:		20/03/25	19/04/25			
999		40,052.85	40,076.70	23.85	54.25	12.94 ₪

ציבורי

סוג תעריף	הערה	סה"כ לתשלום
ציבורי		35.92 ₪

סה"כ לדייר:

שיא ביקוש	סה"כ
5.04	23.85
	48.86 ₪

תשלום קבוע	תשלום עבור גודל חיבור בKVA (0x0)	סה"כ לתשלום	לא כולל מע"מ
24.43 ₪	0.00 ₪	73.29 ₪	

התפלגות חיוב בש"ח לפי תעו"ז

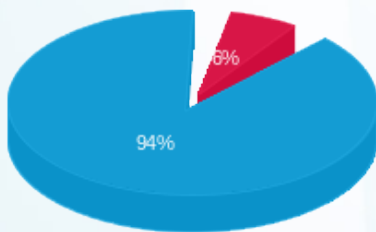

פסגה (0.83 ₪)
 גבע (0.00 ₪)
 שפל (12.11 ₪)

הסטוריית צריכה בקוט"ש

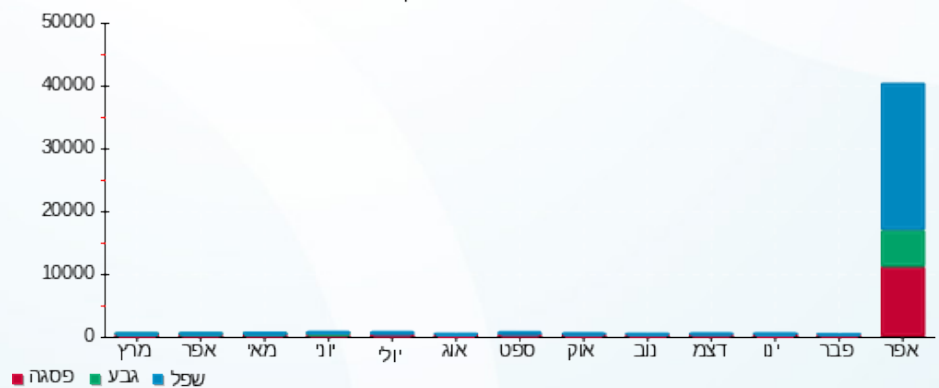

21/04/25 תאריך הפקה:
 19/04/25 תאריך קריאה נוכחית:
 20/03/25 תאריך קריאה קודמת:

שם דייר: דירה 5222 בן הרוש יוסף
 שם אתר: אלמוג פרטיים חדש

לקוח/ה נכבד/ה, אנו מתכבדים להגיש את חישוב צריכת החשמל לתקופה 19/04/25 - 20/03/25:

דירה 5222 בן הרוש יוסף - 2 - 15129206(0x0)

סוג תעריף	סוג צריכה	קריאה קודמת	קריאה נוכחית	סה"כ צריכה בקוט"ש	מחיר לקוט"ש בא"ג	סה"כ לתשלום
פרטי חשבון עבור תאריכים:						
999		20/03/25	19/04/25	40,076.70	54.25	12.94 ₪

ציבורי

סוג תעריף	הערה	סה"כ לתשלום
ציבורי		35.92 ₪

סה"כ לדייר:

שיא ביקוש	סה"כ
5.04	23.85
	48.86 ₪

תשלום קבוע	תשלום עבור גודל חיבור בKVA (0x0)	סה"כ לתשלום	לא כולל מע"מ
24.43 ₪	0.00 ₪	73.29 ₪	

התפלגות חיוב בש"ח לפי תעו"ז

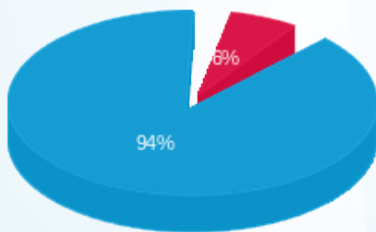

פסגה (0.83 ₪)
 גבע (0.00 ₪)
 שפל (12.11 ₪)

הסטוריית צריכה בקוט"ש

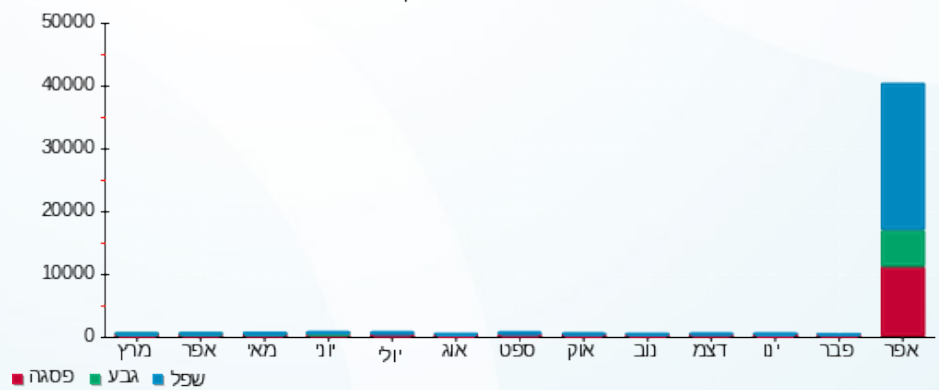



21/04/25 תאריך הפקה:
 19/04/25 תאריך קריאה נוכחית:
 20/03/25 תאריך קריאה קודמת:

שם דייר: דירה 8411 ג'ד בוטבול
שם אתר: אלמוג פרטיים חדש

לקוח/ה נכבד/ה, אנו מתכבדים להגיש את חישוב צריכת החשמל לתקופה 19/04/25 - 20/03/25:

ג'ד בוטבול - דירה 8411 - 3 - 81004629(0x0)

סה"כ לתשלום	מחיר לקוט"ש בא"ג	סה"כ צריכה בקוט"ש	קריאה נוכחית	קריאה קודמת	סוג צריכה	סוג תעריף
			19/04/25	20/03/25	פרטי חשבון עבור תאריכים:	
₪ 72.29	54.25	133.25	59,833.10	59,699.85		999

ציבורי

סה"כ לתשלום	הערה
₪ 35.92	ציבורי

סה"כ לדייר:

שיא ביקוש	סה"כ
3.90	133.25
	₪ 108.21

₪ 24.43	תשלום קבוע	
₪ 0.00	תשלום עבור גודל חיבור בKVA (0x0)	
₪ 132.64	סה"כ לתשלום	לא כולל מע"מ





21/04/25 תאריך הפקה:
 19/04/25 תאריך קריאה נוכחית:
 20/03/25 תאריך קריאה קודמת:

שם דייר: דירה 8412 ג' בוטבול
שם אתר: אלמוג פרטיים חדש

לקוח/ה נכבד/ה, אנו מתכבדים להגיש את חישוב צריכת החשמל לתקופה 19/04/25 - 20/03/25:

דירה 8412 ג' בוטבול - 3 - (0x0)81004629

סה"כ לתשלום	מחיר לקוט"ש בא"ג	סה"כ צריכה בקוט"ש	קריאה נוכחית	קריאה קודמת	סוג צריכה	סוג תעריף
			19/04/25	20/03/25	פרטי חשבון עבור תאריכים:	
₪ 72.29	54.25	133.25	59,833.10	59,699.85		999

ציבורי

סה"כ לתשלום	הערה
₪ 35.92	ציבורי

סה"כ לדייר:

שיא ביקוש	סה"כ
3.90	133.25
	₪ 108.21

₪ 0.00	תשלום קבוע	
₪ 0.00	תשלום עבור גודל חיבור בKVA (0x0)	
₪ 108.21	סה"כ לתשלום	לא כולל מע"מ

