



27/04/25

תאריך הפקה:

שם דייר: *קופת חולים

22/04/25

תאריך קריאה נוכחית:

שם אתר: דני מס רמלה

21/03/25

תאריך קריאה קודמת:

לקוח/ה נכבד/ה, אנו מתכבדים להגיש את חישוב צריכת החשמל לתקופה 21/03/25 - 22/04/25:
משני - 2 - 19092948(3x40)

סוג תעריף	סוג צריכה	קריאה קודמת	קריאה נוכחית	סה"כ צריכה בקוט"ש	מחיר לקוט"ש בא"ג	סה"כ לתשלום
פרטי חשבון עבור תאריכים:						
777	פסגה	21/03/25	22/04/25	-167.00	42.18	₪ -70.44
778	גבע	5,190.10	5,190.10	0.00	0.00	₪ 0.00
779	שפל	20,678.15	21,130.00	-451.85	37.80	₪ -170.80

ראשי - 3 - 19092948(3x360)

סוג תעריף	סוג צריכה	קריאה קודמת	קריאה נוכחית	סה"כ צריכה בקוט"ש	מחיר לקוט"ש בא"ג	סה"כ לתשלום
פרטי חשבון עבור תאריכים:						
777	פסגה	21/03/25	22/04/25	836.80	42.18	₪ 352.96
778	גבע	23,402.80	23,402.80	0.00	0.00	₪ 0.00
779	שפל	263,987.20	264,886.40	899.20	37.80	₪ 339.90

עתידי - 4 - 19092948(3x25)

סוג תעריף	סוג צריכה	קריאה קודמת	קריאה נוכחית	סה"כ צריכה בקוט"ש	מחיר לקוט"ש בא"ג	סה"כ לתשלום
פרטי חשבון עבור תאריכים:						
777	פסגה	21/03/25	22/04/25	-11.95	42.18	₪ -5.04
778	גבע	0.00	0.00	0.00	0.00	₪ 0.00
779	שפל	604.90	683.00	-78.10	37.80	₪ -29.52

סולארי חברת חשמל - 1 - 19992948(0x0)

סוג תעריף	סוג צריכה	קריאה קודמת	קריאה נוכחית	סה"כ צריכה בקוט"ש	מחיר לקוט"ש בא"ג	סה"כ לתשלום
פרטי חשבון עבור תאריכים:						
777	פסגה	21/03/25	22/04/25	79.00	42.18	₪ 33.32
778	גבע	0.00	0.00	0.00	0.00	₪ 0.00
779	שפל	3,749.00	6,785.00	3,036.00	37.80	₪ 1,147.61





הערה	סה"כ צריכה	מחיר עבור קוט"ש אחד ב	סה"כ לתשלום
		0.00	₪ 79.90

סה"כ לדירה:

פסגה	גבע	שפל	סה"כ	שיא ביקוש
736.85	0.00	3,405.25	4,142.10	776.20
₪ 310.80	₪ 0.00	₪ 1,287.18	₪ 1,677.89	

סה"כ צריכה

סה"כ לתשלום

245.92 ₪	תשלום קבוע	
65.15 ₪	תשלום עבור גודל חיבור בKVA (3x295)	
1,988.95 ₪	סה"כ לתשלום	לא כולל מע"מ

התפלגות חיוב בש"ח לפי תעו"ז

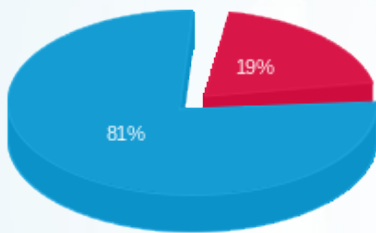

- פסגה (₪ 310.80)
- גבע (₪ 0.00)
- שפל (₪ 1,287.18)

הסטוריית צריכה בקוט"ש

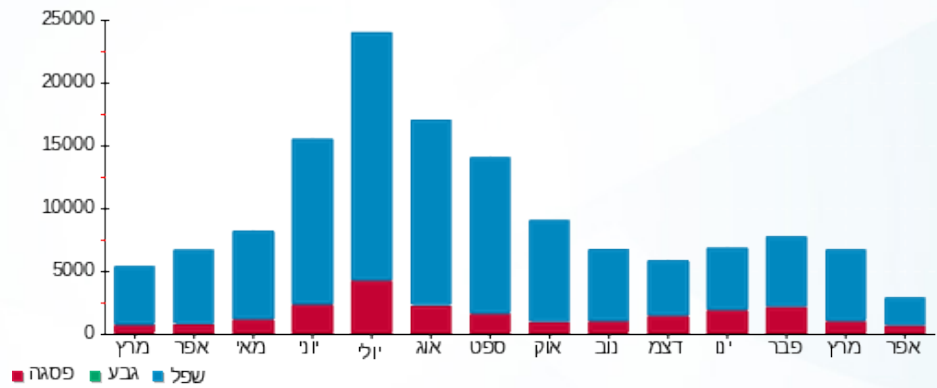

27/04/25 תאריך הפקה:
 22/04/25 תאריך קריאה נוכחית:
 21/03/25 תאריך קריאה קודמת:

שם דייר: מרפאת שיניים
 שם אתר: דני מס רמלה

לקוח/ה נכבד/ה, אנו מתכבדים להגיש את חישוב צריכת החשמל לתקופה 22/04/25 - 21/03/25:

מרפאת שיניים - 2 - 19092948(3x40)

סוג תעריף	סוג צריכה	קריאה קודמת	קריאה נוכחית	סה"כ צריכה בקוט"ש	מחיר לקוט"ש בא"ג	סה"כ לתשלום
פרטי חשבון עבור תאריכים:						
777	פסגה	21/03/25	22/04/25	167.00	42.18	70.44 ₪
778	גבע	5,190.10	5,190.10	0.00	0.00	0.00 ₪
779	שפל	20,678.15	21,130.00	451.85	37.80	170.80 ₪

הערה	סה"כ צריכה	מחיר עבור קוט"ש אחד ב	סה"כ לתשלום
		0.00	12.06 ₪

סה"כ לדייר:

פסגה	גבע	שפל	סה"כ	שיא ביקוש
167.00	0.00	451.85	618.85	7.42
70.44 ₪	0.00 ₪	170.80 ₪	253.30 ₪	

סה"כ צריכה
 סה"כ לתשלום

245.92 ₪	תשלום קבוע	
8.83 ₪	תשלום עבור גודל חיבור ב KVA (3x40)	
508.06 ₪	סה"כ לתשלום	לא כולל מע"מ

התפלגות חיוב בש"ח לפי תע"ז

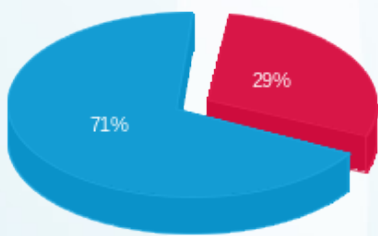

פסגה (70.44 ₪)
 גבע (0.00 ₪)
 שפל (170.80 ₪)

הסטוריית צריכה בקוט"ש

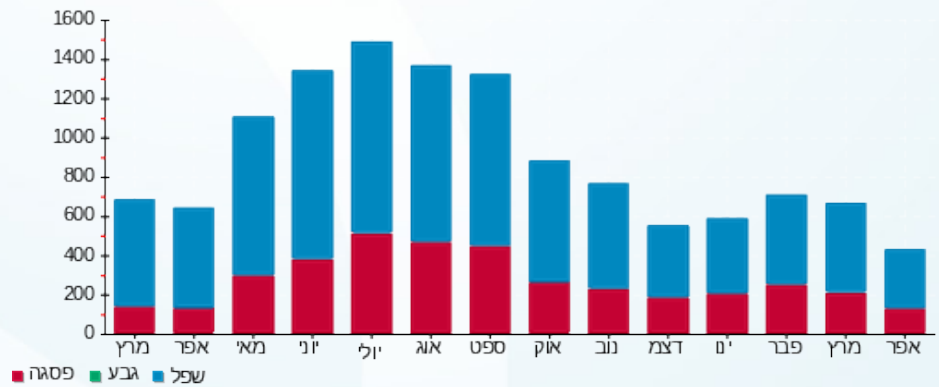

27/04/25 תאריך הפקדה:
 22/04/25 תאריך קריאה נוכחית:
 21/03/25 תאריך קריאה קודמת:

שם דייר: נור ביוטי בע"מ
 שם אתר: דני מס רמלה

לקוח/ה נכבד/ה, אנו מתכבדים להגיש את חישוב צריכת החשמל לתקופה 22/04/25 - 21/03/25:

נור ביוטי בע"מ - 4 - 19092948 (3x25)

סה"כ לתשלום	מחיר לקוט"ש בא"ג	סה"כ צריכה בקוט"ש	קריאה נוכחית	קריאה קודמת	סוג צריכה	סוג תעריף
			22/04/25	21/03/25	פרטי חשבון עבור תאריכים:	
₪ 5.04	42.18	11.95	213.00	201.05	פסגה	777
₪ 0.00	0.00	0.00	0.00	0.00	גבע	778
₪ 29.52	37.80	78.10	683.00	604.90	שפל	779

סה"כ לתשלום	הערה
₪ 1.73	

סה"כ לדייר:

שיא ביקוש	סה"כ	שפל	גבע	פסגה	סה"כ צריכה
5.97	90.05	78.10	0.00	11.95	סה"כ לתשלום
	₪ 36.29	₪ 29.52	₪ 0.00	₪ 5.04	

₪ 245.92	תשלום קבוע	
₪ 5.52	תשלום עבור גודל חיבור בKVA (3x25)	
₪ 287.73	סה"כ לתשלום	לא כולל מע"מ

התפלגות חיוב בש"ח לפי תעו"ז

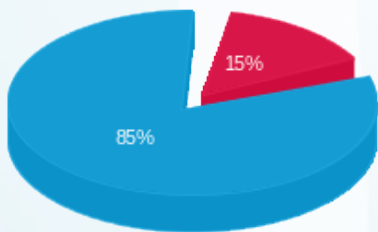

פסגה (₪ 5.04) ■
 גבע (₪ 0.00) ■
 שפל (₪ 29.52) ■

הסטוריית צריכה בקוט"ש

