



01/05/25 תאריך הפקה:
 30/04/25 תאריך קריאה נוכחי:
 01/04/25 תאריך קריאה קודמת:

שם דייר: 605 אוזן סטפן ויקטור (604A)
 שם אתר: מגדל חלוצים

לקוח/ה נכבד/ה, אנו מתכבדים להגיש את חישוב צריכת החשמל לתקופה 01/04/25 - 30/04/25:

605 אוזן סטפן ויקטור - 6 - 18235002(3x25)

| סוג תעריף | סוג צריכה | קריאה קודמת | קריאה נוכחית | סה"כ צריכה בקוט"ש | מחיר לקוט"ש בא"ג | סה"כ לתשלום |
|--------------------------|-----------|-------------|--------------|-------------------|------------------|-------------|
| פרטי חשבון עבור תאריכים: | | | | | | |
| 777 | פסגה | 01/04/25 | 30/04/25 | 4.45 | 42.18 | 1.88 ₪ |
| 778 | גבע | 41.65 | 41.65 | 0.00 | 0.00 | 0.00 ₪ |
| 779 | שפל | 953.80 | 987.85 | 34.05 | 37.80 | 12.87 ₪ |

סה"כ לדייר:

| פסגה | גבע | שפל | סה"כ | שיא ביקוש |
|--------|--------|---------|---------|-----------|
| 4.45 | 0.00 | 34.05 | 38.50 | 0.54 |
| 1.88 ₪ | 0.00 ₪ | 12.87 ₪ | 14.75 ₪ | |

סה"כ צריכה
 סה"כ לתשלום

| | | |
|---------|-----------------------------------|--------------|
| 58.00 ₪ | תשלום קבוע | |
| 5.02 ₪ | תשלום עבור גודל חיבור בKVA (3x25) | |
| 77.77 ₪ | סה"כ לתשלום | לא כולל מע"מ |

התפלגות חיוב בש"ח לפי תעו"ז

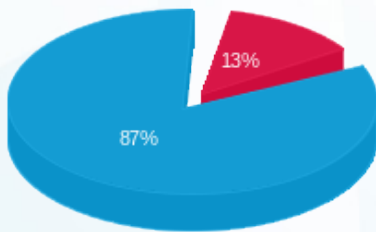

פסגה (1.88 ₪) ■
 גבע (0.00 ₪) ■
 שפל (12.87 ₪) ■

הסטוריית צריכה בקוט"ש

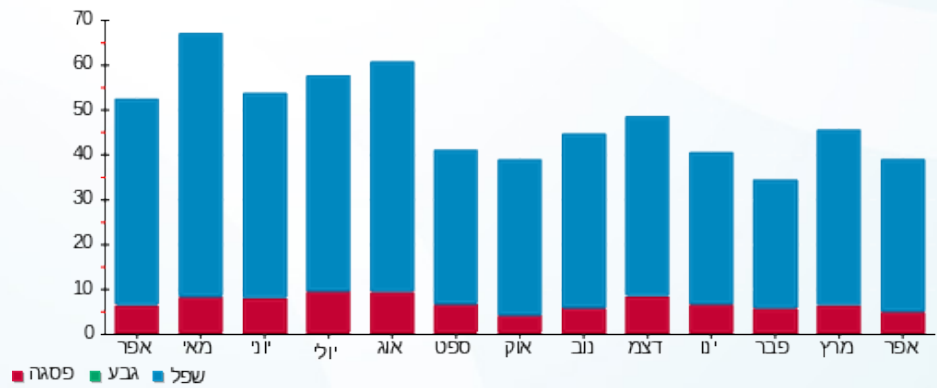

פסגה ■ גבע ■ שפל

