



03/05/25 תאריך הפקה:
 30/04/25 תאריך קריאה נוכחית:
 01/04/25 תאריך קריאה קודמת:

שם דייר: מחסן וואק ריפאבליק
 שם אתר: רביעיית פלורנטין

לקוח/ה נכבד/ה, אנו מתכבדים להגיש את חישוב צריכת החשמל לתקופה 30/04/25 - 01/04/25:

מחסן וואק ריפאבליק - 1 - 18247439(3x63)

| סוג תעריף | סוג צריכה | קריאה קודמת | קריאה נוכחית | סה"כ צריכה בקוט"ש | מחיר לקוט"ש בא"ג | סה"כ לתשלום |
|--------------------------|-----------|-------------|--------------|-------------------|------------------|-------------|
| פרטי חשבון עבור תאריכים: | | | | | | |
| 777 | פסגה | 01/04/25 | 30/04/25 | 40.32 | 42.18 | 17.01 ₪ |
| 778 | גבע | 5.60 | 5.60 | 0.00 | 0.00 | 0.00 ₪ |
| 779 | שפל | 3,229.90 | 3,506.92 | 277.02 | 37.80 | 104.71 ₪ |

סה"כ לדייר:

| פסגה | גבע | שפל | סה"כ | שיא ביקוש |
|---------|--------|----------|----------|-----------|
| 40.32 | 0.00 | 277.02 | 317.34 | |
| 17.01 ₪ | 0.00 ₪ | 104.71 ₪ | 121.72 ₪ | |

סה"כ צריכה
 סה"כ לתשלום

| | | |
|----------|-----------------------------------|--------------|
| 44.19 ₪ | תשלום קבוע | |
| 12.65 ₪ | תשלום עבור גודל חיבור בKVA (3x63) | |
| 178.56 ₪ | סה"כ לתשלום | לא כולל מע"מ |

התפלגות חיוב בש"ח לפי תעו"ז

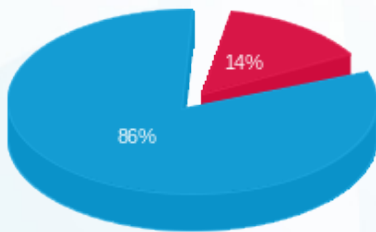

פסגה (17.01 ₪)
 גבע (0.00 ₪)
 שפל (104.71 ₪)

הסטוריית צריכה בקוט"ש

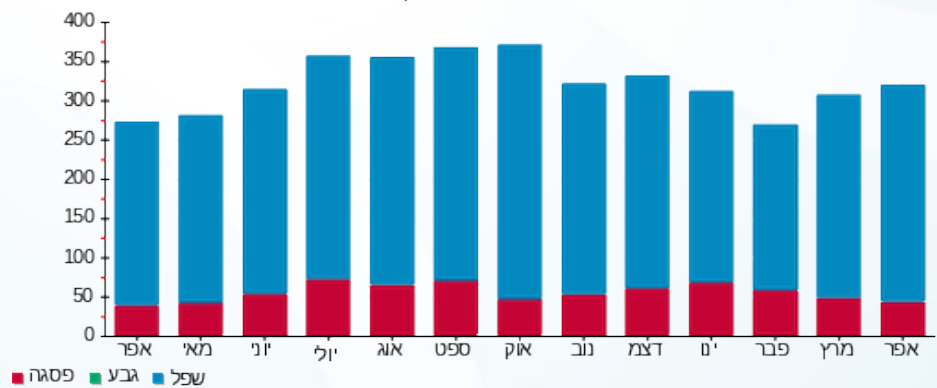



03/05/25 תאריך הפקדה:
 30/04/25 תאריך קריאה נוכחית:
 01/04/25 תאריך קריאה קודמת:

שם דייר: מחסן לונל
 שם אתר: רביעיית פלורנטין

לקוח/ה נכבד/ה, אנו מתכבדים להגיש את חישוב צריכת החשמל לתקופה 01/04/25 - 30/04/25:

מחסן לונל - 1 - 18247441 (3x63)

| סוג תעריף | סוג צריכה | קריאה קודמת | קריאה נוכחית | סה"כ צריכה בקוט"ש | מחיר לקוט"ש בא"ג | סה"כ לתשלום |
|--------------------------|-----------|-------------|--------------|-------------------|------------------|-------------|
| פרטי חשבון עבור תאריכים: | | | | | | |
| 777 | פסגה | 01/04/25 | 30/04/25 | 68.73 | 42.18 | 28.99 ₪ |
| 778 | גבע | 24.40 | 24.40 | 0.00 | 0.00 | 0.00 ₪ |
| 779 | שפל | 3,528.30 | 3,976.89 | 448.59 | 37.80 | 169.57 ₪ |

סה"כ לדייר:

| פסגה | גבע | שפל | סה"כ | שיא ביקוש |
|---------|--------|----------|----------|-----------|
| 68.73 | 0.00 | 448.59 | 517.32 | |
| 28.99 ₪ | 0.00 ₪ | 169.57 ₪ | 198.56 ₪ | |

סה"כ צריכה
 סה"כ לתשלום

| | | |
|----------|--|---------------------|
| 44.19 ₪ | תשלום קבוע | |
| 12.65 ₪ | תשלום עבור גודל חיבור בKVA (3x63) | |
| 255.40 ₪ | סה"כ לתשלום | לא כולל מע"מ |

התפלגות חיוב בש"ח לפי תעו"ז

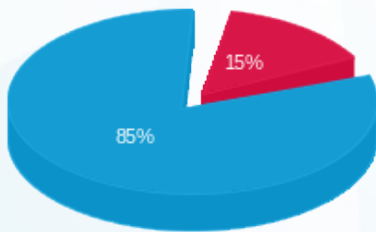

פסגה (28.99 ₪)
 גבע (0.00 ₪)
 שפל (169.57 ₪)

הסטוריית צריכה בקוט"ש

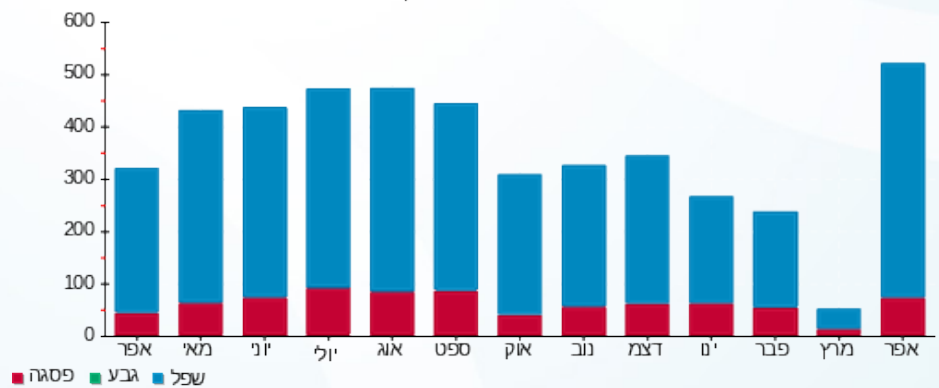



03/05/25

תאריך הפקדה:

שם דייר: מחסן קירור באבאג'ים

30/04/25

תאריך קריאה נוכחית:

שם אתר: רביעיית פלורנטין

01/04/25

תאריך קריאה קודמת:

לקוח/ה נכבד/ה, אנו מתכבדים להגיש את חישוב צריכת החשמל לתקופה 01/04/25 - 30/04/25:

מחסן קירור באבאג'ים - 1 - 18247443(3x63)

| סוג תעריף | סוג צריכה | קריאה קודמת | קריאה נוכחית | סה"כ צריכה בקוט"ש | מחיר לקוט"ש בא"ג | סה"כ לתשלום |
|--------------------------|-----------|-------------|--------------|-------------------|------------------|-------------|
| פרטי חשבון עבור תאריכים: | | | | | | |
| 777 | פסגה | 01/04/25 | 30/04/25 | 110.52 | 42.18 | 46.62 ₪ |
| 778 | גבע | 33.70 | 33.70 | 0.00 | 0.00 | 0.00 ₪ |
| 779 | שפל | 10,740.60 | 11,519.37 | 778.77 | 37.80 | 294.38 ₪ |

סה"כ לדייר:

| פסגה | גבע | שפל | סה"כ | שיא ביקוש |
|---------|--------|----------|----------|-----------|
| 110.52 | 0.00 | 778.77 | 889.29 | |
| 46.62 ₪ | 0.00 ₪ | 294.38 ₪ | 340.99 ₪ | |

סה"כ צריכה

סה"כ לתשלום

| | | |
|----------|--|---------------------|
| 44.19 ₪ | תשלום קבוע | |
| 12.65 ₪ | תשלום עבור גודל חיבור בKVA (3x63) | |
| 397.83 ₪ | סה"כ לתשלום | לא כולל מע"מ |

התפלגות חיוב בש"ח לפי תעו"ז

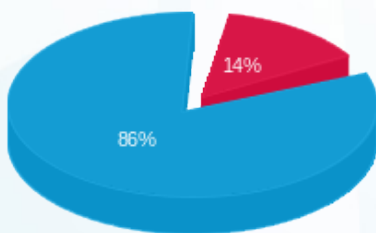

- פסגה (46.62 ₪)
- גבע (0.00 ₪)
- שפל (294.38 ₪)

הסטוריית צריכה בקוט"ש

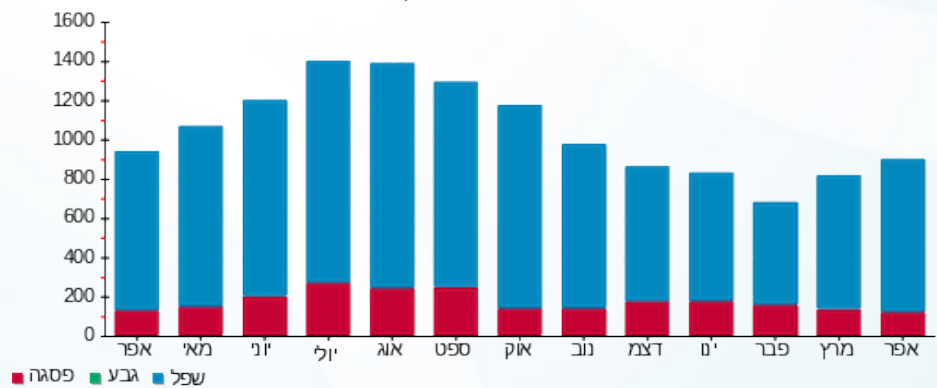

- פסגה
- גבע
- שפל



03/05/25 תאריך הפקה:
 30/04/25 תאריך קריאה נוכחית:
 01/04/25 תאריך קריאה קודמת:

שם דייר: מסעדת פיצה טריו
 שם אתר: רביעיית פלורנטין

לקוח/ה נכבד/ה, אנו מתכבדים להגיש את חישוב צריכת החשמל לתקופה 30/04/25 - 01/04/25:

מסעדת פיצה טריו - 1 - 18247448(3x63)

| סוג תעריף | סוג צריכה | קריאה קודמת | קריאה נוכחית | סה"כ צריכה בקוט"ש | מחיר לקוט"ש בא"ג | סה"כ לתשלום |
|--------------------------|-----------|-------------|--------------|-------------------|------------------|-------------|
| פרטי חשבון עבור תאריכים: | | | | | | |
| 777 | פסגה | 01/04/25 | 30/04/25 | 192.09 | 42.18 | 81.02 ₪ |
| 778 | גבע | 58.80 | 58.80 | 0.00 | 0.00 | 0.00 ₪ |
| 779 | שפל | 23,842.60 | 25,015.03 | 1,172.43 | 37.80 | 443.18 ₪ |

סה"כ לדיר:

| פסגה | גבע | שפל | סה"כ | שיא ביקוש |
|---------|--------|----------|----------|-----------|
| 192.09 | 0.00 | 1,172.43 | 1,364.52 | |
| 81.02 ₪ | 0.00 ₪ | 443.18 ₪ | 524.20 ₪ | |

סה"כ צריכה
 סה"כ לתשלום

| | | |
|----------|-----------------------------------|--------------|
| 245.92 ₪ | תשלום קבוע | |
| 12.65 ₪ | תשלום עבור גודל חיבור בKVA (3x63) | |
| 782.77 ₪ | סה"כ לתשלום | לא כולל מע"מ |

התפלגות חיוב בש"ח לפי תעו"ז

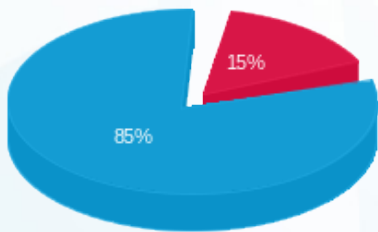

פסגה (81.02 ₪)
 גבע (0.00 ₪)
 שפל (443.18 ₪)

הסטוריית צריכה בקוט"ש

