



07/05/25

תאריך הפקדה:

שם דייר: 58207 - דוכן נעלי QC

30/04/25

תאריך קריאה נוכחית:

שם אתר: הקיריון

01/04/25

תאריך קריאה קודמת:

לקוח/ה נכבד/ה, אנו מתכבדים להגיש את חישוב צריכת החשמל לתקופה 01/04/25 - 30/04/25:

נעלי 7 - 81011740 (0x0) - QC

סוג תעריף	סוג צריכה	קריאה קודמת	קריאה נוכחית	סה"כ צריכה בקוט"ש	מחיר לקוט"ש בא"ג	סה"כ לתשלום
פרטי חשבון עבור תאריכים:						
777	פסגה	01/04/25	30/04/25	92.68	42.18	39.09 ₪
778	גבע	0.001	0.001	0.00	0.00	0.00 ₪
779	שפל	2,427.28	2,744.97	317.69	37.80	120.09 ₪

סה"כ לדייר:

פסגה	גבע	שפל	סה"כ	שיא ביקוש
92.68	0.00	317.69	410.38	1.26
₪ 39.09	₪ 0.00	₪ 120.09	₪ 159.18	

סה"כ צריכה

סה"כ לתשלום

245.92 ₪	תשלום קבוע	
0.00 ₪	תשלום עבור גודל חיבור ב KVA (0x0)	
405.10 ₪	סה"כ לתשלום	לא כולל מע"מ

התפלגות חיוב בש"ח לפי תעו"ז

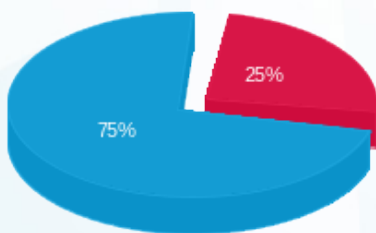

- פסגה (₪ 39.09)
- גבע (₪ 0.00)
- שפל (₪ 120.09)

הסטוריית צריכה בקוט"ש

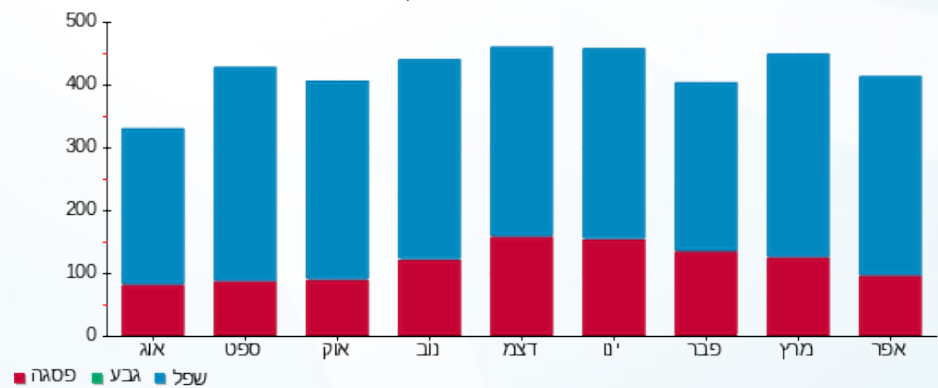

- פסגה
- גבע
- שפל

