



08/05/25 תאריך הפקה:
 04/05/25 תאריך קריאה נוכחית:
 01/04/25 תאריך קריאה קודמת:

שם דייר: אופטיק מדיקל
 שם אתר: מרכז חדיף קריית שמונה

לקוח/ה נכבד/ה, אנו מתכבדים להגיש את חישוב צריכת החשמל לתקופה 04/05/25 - 01/04/25:

אופטיק מדיקל - 1 - 21055220(3x160)

סוג תעריף	סוג צריכה	קריאה קודמת	קריאה נוכחית	סה"כ צריכה בקוט"ש	מחיר לקוט"ש בא"ג	סה"כ לתשלום
פרטי חשבון עבור תאריכים:						
777	פסגה	01/04/25	04/05/25	93.12	42.18	39.28 ₪
778	גבע	3,898.72	3,898.72	0.00	0.00	0.00 ₪
779	שפל	28,756.48	29,387.20	630.72	37.80	238.41 ₪

סה"כ לדיר:

פסגה	גבע	שפל	סה"כ	שיא ביקוש
93.12	0.00	630.72	723.84	28.72
39.28 ₪	0.00 ₪	238.41 ₪	277.69 ₪	

סה"כ צריכה
 סה"כ לתשלום

245.92 ₪	תשלום קבוע	
36.40 ₪	תשלום עבור גודל חיבור ב KVA (3x160)	
560.01 ₪	סה"כ לתשלום	לא כולל מע"מ

התפלגות חיוב בש"ח לפי תעו"ז

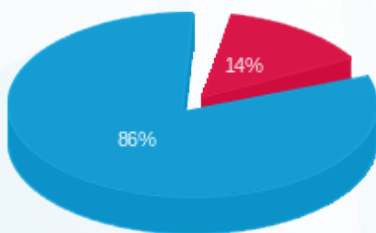

פסגה (39.28 ₪)
 גבע (0.00 ₪)
 שפל (238.41 ₪)

הסטוריית צריכה בקוט"ש

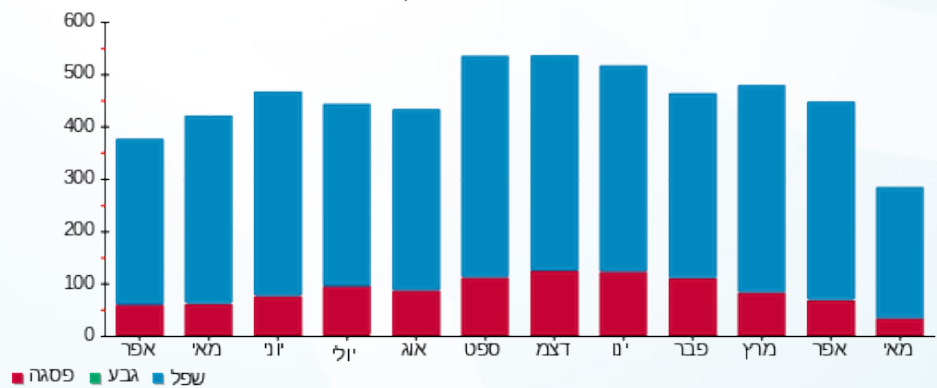

08/05/25 תאריך הפקדה:
 04/05/25 תאריך קריאה נוכחית:
 01/04/25 תאריך קריאה קודמת:

שם דייר: סטור
 שם אתר: מרכז חדיף קריית שמונה

לקוח/ה נכבד/ה, אנו מתכבדים להגיש את חישוב צריכת החשמל לתקופה 04/05/25 - 01/04/25:

סטור - 2 - 21055220 (3x200)

סוג תעריף	סוג צריכה	קריאה קודמת	קריאה נוכחית	סה"כ צריכה בקוט"ש	מחיר לקוט"ש בא"ג	סה"כ לתשלום
פרטי חשבון עבור תאריכים:						
777	פסגה	01/04/25	04/05/25	1,296.20	42.18	546.74 ₪
778	גבע	5,816.00	5,816.00	0.00	0.00	0.00 ₪
779	שפל	75,343.60	83,298.00	7,954.40	37.80	3,006.76 ₪

סה"כ לדייר:

פסגה	גבע	שפל	סה"כ	שיא ביקוש
1,296.20	0.00	7,954.40	9,250.60	33.44
₪ 546.74	₪ 0.00	₪ 3,006.76	₪ 3,553.50	

סה"כ צריכה
 סה"כ לתשלום

245.92 ₪	תשלום קבוע	
45.51 ₪	תשלום עבור גודל חיבור בKVA (3x200)	
3,844.93 ₪	סה"כ לתשלום	לא כולל מע"מ

התפלגות חיוב בש"ח לפי תעו"ז

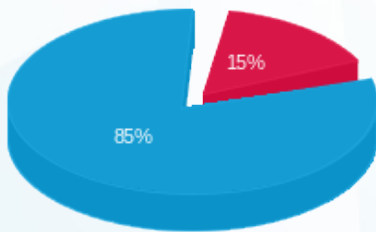

פסגה (₪ 546.74) ■
 גבע (₪ 0.00) ■
 שפל (₪ 3,006.76) ■

הסטוריית צריכה בקוט"ש

