



11/05/25

תאריך הפקה:

שם דייר: בנין B - ויהייב טק בע"מ (ק.10 מזרחי)

30/04/25

תאריך קריאה נוכחית:

שם אתר: מגדלי אקרשטיין

01/04/25

תאריך קריאה קודמת:

לקוח/ה נכבד/ה, אנו מתכבדים להגיש את חישוב צריכת החשמל לתקופה 01/04/25 - 30/04/25:

בנין B - ויהייב טק בע"מ (ק.10 מזרחי) - 3 - 22026831(3x100)

סוג תעריף	סוג צריכה	קריאה קודמת	קריאה נוכחית	סה"כ צריכה בקוט"ש	מחיר לקוט"ש בא"ג	סה"כ לתשלום
פרטי חשבון עבור תאריכים:						
777	פסגה	01/04/25	30/04/25	1,139.20	42.18	27.16 ₪
778	גבע	0.00	0.00	0.00	0.00	0.00 ₪
779	שפל	4,834.80	5,094.40	259.60	37.80	98.13 ₪

סה"כ לדייר:

פסגה	גבע	שפל	סה"כ	שיא ביקוש
64.40	0.00	259.60	324.00	263.50
27.16 ₪	0.00 ₪	98.13 ₪	125.29 ₪	

סה"כ צריכה

סה"כ לתשלום

245.92 ₪	תשלום קבוע	
20.08 ₪	תשלום עבור גודל חיבור בKVA (3x100)	
391.29 ₪	סה"כ לתשלום	לא כולל מע"מ



30042533860

התפלגות חיוב בש"ח לפי תעו"ז

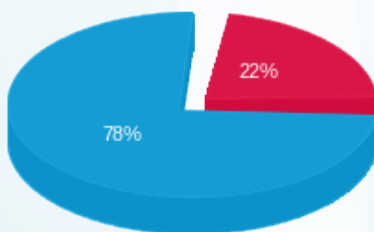

פסגה (27.16 ₪) ■  
גבע (0.00 ₪) ■  
שפל (98.13 ₪) ■

הסטוריית צריכה בקוט"ש

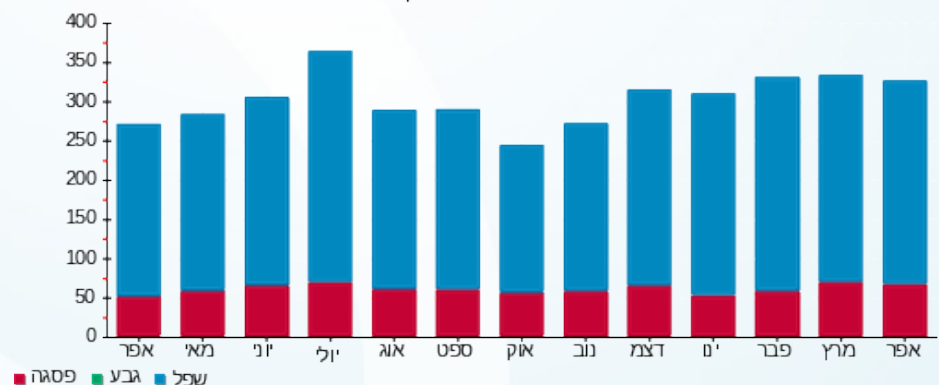

פסגה ■ גבע ■ שפל

