

12/05/25 תאריך הפקה:
 30/04/25 תאריך קריאה נוכחית:
 01/04/25 תאריך קריאה קודמת:

שם דייר: קומה 07 M.R.V.I בניין צפון
 שם אתר: מילניה

לקוח/ה נכבד/ה, אנו מתכבדים להגיש את חישוב צריכת החשמל לתקופה 01/04/25 - 30/04/25:

קומה 07 M.R.V.I בניין צפון - 3 - 21055360(3x100)

סוג תעריף	סוג צריכה	קריאה קודמת	קריאה נוכחית	סה"כ צריכה בקוט"ש	מחיר לקוט"ש בא"ג	סה"כ לתשלום
פרטי חשבון עבור תאריכים:			01/04/25	30/04/25		
777	פסגה	274.30	311.50	37.20	42.18	15.69 ₪
778	גבע	0.00	0.00	0.00	0.00	0.00 ₪
779	שפל	2,158.80	2,404.20	245.40	37.80	92.76 ₪

קומה 07 M.R.V.I בניין צפון - 4 - 21055360(3x80)

סוג תעריף	סוג צריכה	קריאה קודמת	קריאה נוכחית	סה"כ צריכה בקוט"ש	מחיר לקוט"ש בא"ג	סה"כ לתשלום
פרטי חשבון עבור תאריכים:			01/04/25	30/04/25		
777	פסגה	1,590.50	1,682.50	92.00	42.18	38.81 ₪
778	גבע	0.00	0.00	0.00	0.00	0.00 ₪
779	שפל	8,184.30	8,852.20	667.90	37.80	252.47 ₪

סה"כ לדירה:

פסגה	גבע	שפל	סה"כ	שיא ביקוש
129.20	0.00	913.30	1,042.50	3.73
₪ 54.50	₪ 0.00	₪ 345.23	₪ 399.72	

סה"כ צריכה
 סה"כ לתשלום

245.92 ₪	תשלום קבוע	
36.14 ₪	תשלום עבור גודל חיבור בKVA (3x180)	
681.78 ₪	סה"כ לתשלום	לא כולל מע"מ

התפלגות חיוב בש"ח לפי תע"ז

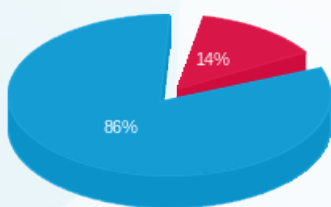

פסגה (54.50 ₪) ■
 גבע (0.00 ₪) ■
 שפל (345.23 ₪) ■

הסטוריית צריכה בקוט"ש

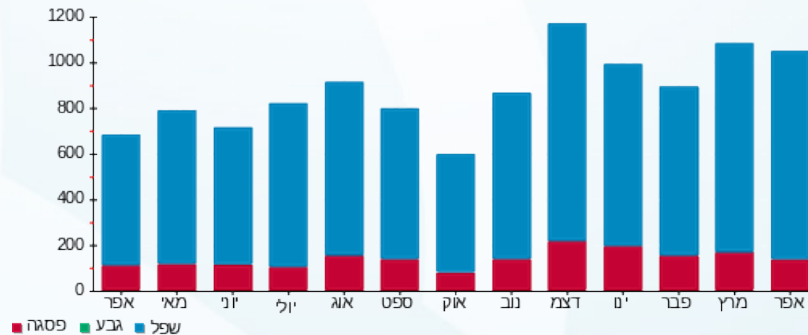

פסגה ■ גבע ■ שפל