



20/05/25

תאריך הפקדה:

30/04/25

תאריך קריאה נוכחית:

01/04/25

תאריך קריאה קודמת:

שם דייר: זיפ

שם אתר: צים סנטר בית שאן

לקוח/ה נכבד/ה, אנו מתכבדים להגיש את חישוב צריכת החשמל לתקופה 01/04/25 - 30/04/25:

זיפ - 6 - 81032903(3x40)

סוג תעריף	סוג צריכה	קריאה קודמת	קריאה נוכחית	סה"כ צריכה בקוט"ש	מחיר לקוט"ש בא"ג	סה"כ לתשלום
			30/04/25	01/04/25	פרטי חשבון עבור תאריכים:	
777	פסגה	80,698.90	80,867.90	169.00	42.18	71.28 ₪
778	גבע	26,097.00	26,097.00	0.00	0.00	0.00 ₪
779	שפל	53,081.90	53,617.70	535.80	37.80	202.53 ₪

ציבורי

סוג תעריף	סוג צריכה	קריאה קודמת	קריאה נוכחית	סה"כ צריכה בקוט"ש	מחיר לקוט"ש בא"ג	סה"כ לתשלום
			30/04/25	01/04/25	פרטי חשבון עבור תאריכים:	
777	פסגה			97.589	42.18	41.16 ₪
778	גבע			0.000	0.00	0.00 ₪
779	שפל			219.590	37.80	83.01 ₪

סה"כ לדירה:

פסגה	גבע	שפל	סה"כ	שיא ביקוש
266.59	0.00	755.39	1,021.98	5.60
112.45 ₪	0.00 ₪	285.54 ₪	397.98 ₪	

סה"כ צריכה

סה"כ לתשלום

245.92 ₪	תשלום קבוע	
8.03 ₪	תשלום עבור גודל חיבור בKVA (3x40)	
651.94 ₪	סה"כ לתשלום	לא כולל מע"מ

התפלגות חיוב בש"ח לפי תע"ז

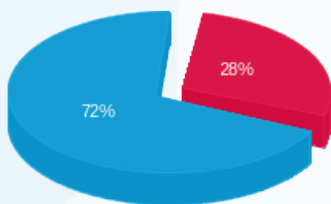

פסגה (112.45 ₪)
גבע (0.00 ₪)
שפל (285.54 ₪)

הסטוריית צריכה בקוט"ש

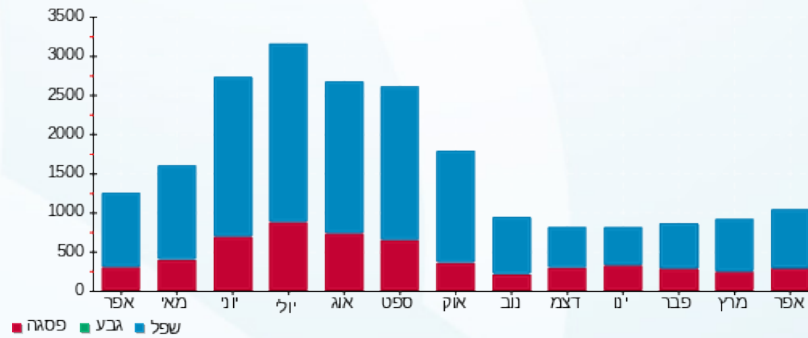

שפל גבע פסגה

