



20/05/25

תאריך הפקדה:

שם דייר: IMPORTECH
שם אתר: בניין סומת קדימה

11/05/25

תאריך קריאה נוכחית:

09/04/25

תאריך קריאה קודמת:

לקוח/ה נכבד/ה, אנו מתכבדים להגיש את חישוב צריכת החשמל לתקופה 09/04/25 - 11/05/25:

IMPORTECH - (0x0)19093466 - 2

סוג תעריף	סוג צריכה	קריאה קודמת	קריאה נוכחית	סה"כ צריכה בקוט"ש	מחיר לקוט"ש בא"ג	סה"כ לתשלום
פרטי חשבון עבור תאריכים:						
777	פסגה	09/04/25	11/05/25	290.40	42.18	122.49 ₪
778	גבע	4,880.65	4,880.65	0.00	0.00	0.00 ₪
779	שפל	34,770.40	35,270.95	500.55	37.80	189.21 ₪

ציבורי % 7.91

סוג תעריף	סוג צריכה	קריאה קודמת	קריאה נוכחית	סה"כ צריכה בקוט"ש	מחיר לקוט"ש בא"ג	סה"כ לתשלום
פרטי חשבון עבור תאריכים:						
777	פסגה	09/04/25	11/05/25	19.546	42.18	8.24 ₪
778	גבע	0.000	0.000	0.000	0.00	0.00 ₪
779	שפל	348.072	131.57	37.80	131.57	131.57 ₪

סה"כ לדייר:

פסגה	גבע	שפל	סה"כ	שיא ביקוש
309.95	0.00	848.62	1,158.57	6.60
130.74 ₪	0.00 ₪	320.78 ₪	451.51 ₪	

סה"כ צריכה
סה"כ לתשלום

245.92 ₪	תשלום קבוע	
0.00 ₪	תשלום עבור גודל חיבור בKVA (0x0)	
697.43 ₪	סה"כ לתשלום	לא כולל מע"מ

התפלגות חיוב בש"ח לפי תע"ז

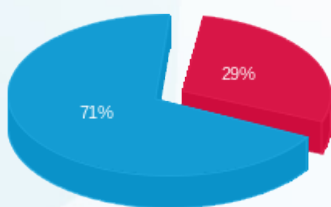

פסגה (130.74 ₪)
גבע (0.00 ₪)
שפל (320.78 ₪)

הסטוריית צריכה בקוט"ש

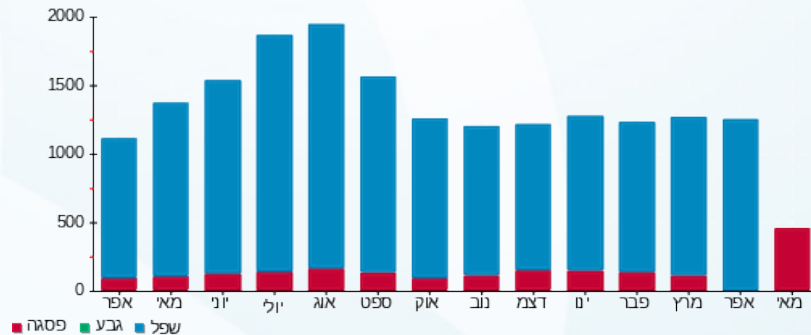

שפל גבע פסגה

