

21/05/25 תאריך הפקה:  
 19/05/25 תאריך קריאה נוכחי:  
 20/04/25 תאריך קריאה קודמת:

שם דייר: ישרוטל - דירה 1021  
 שם אתר: בתי אלמוג (ישרוטל, מלונות דן, מלכת שבא)

לקוח/ה נכבד/ה, אנו מתכבדים להגיש את חישוב צריכת החשמל לתקופה 19/05/25 - 20/04/25:

ישרוטל - דירה 1021 - 8 - 00023164 (0x0)

סוג תעריף	סוג צריכה	קריאה קודמת	קריאה נוכחית	סה"כ צריכה בקוט"ש	מחיר לקוט"ש בא"ג	סה"כ לתשלום
פרטי חשבון עבור תאריכים:		20/04/25	19/05/25			
999		51,263.25	51,755.69	492.44	54.25	267.15 ₪

סה"כ לדייר:

שיא ביקוש	סה"כ
6.35	492.44
	267.15 ₪

24.43 ₪	תשלום קבוע	
0.00 ₪	תשלום עבור גודל חיבור בKVA (0x0)	
291.58 ₪	סה"כ לתשלום	לא כולל מע"מ

התפלגות חיוב בש"ח לפי תעו"ז

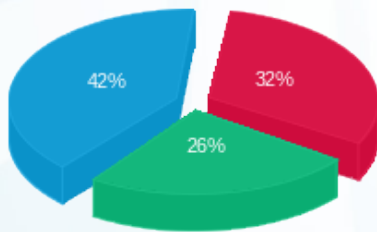

פסגה (86.66 ₪)  
 גבע (69.41 ₪)  
 שפל (111.08 ₪)

הסטוריית צריכה בקוט"ש

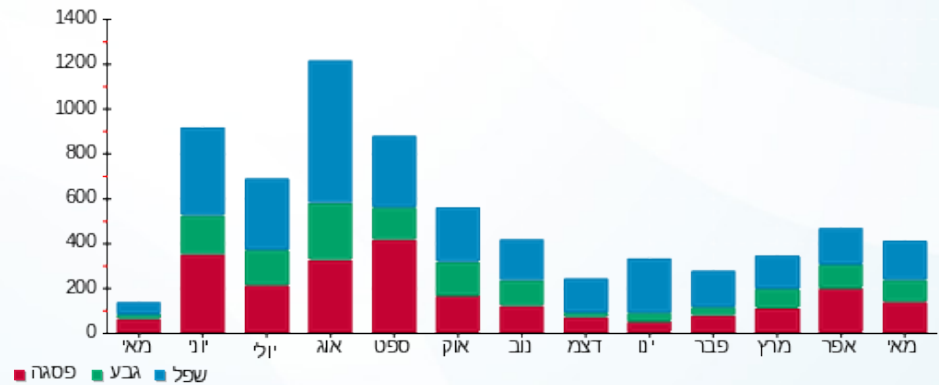



21/05/25

תאריך הפקה:

**שם דייר:** ישרוטל - דירה 1121

19/05/25

תאריך קריאה נוכחית:

**שם אתר:** בתי אלמוג (ישרוטל, מלונות דן, מלכת שבא)

20/04/25

תאריך קריאה קודמת:

**לקוח/ה נכבד/ה, אנו מתכבדים להגיש את חישוב צריכת החשמל לתקופה 19/05/25 - 20/04/25:**
**ישרוטל - דירה 1121 - 15 - 00023164(0x0)**

סה"כ לתשלום	מחיר לקוט"ש בא"ג	סה"כ צריכה בקוט"ש	קריאה נוכחית	קריאה קודמת	סוג צריכה	סוג תעריף
			19/05/25	20/04/25	פרטי חשבון עבור תאריכים:	
₪ 59.75	54.25	110.13	44,105.06	43,994.93		999

**ציבורי**

סה"כ לתשלום	הערה
₪ 37.58	ציבורי

**סה"כ לדייר:**

שיא ביקוש	סה"כ
3.49	110.13
	₪ 97.33

₪ 24.43	<b>תשלום קבוע</b>	
₪ 0.00	<b>תשלום עבור גודל חיבור בKVA (0x0)</b>	
₪ 121.76	<b>סה"כ לתשלום</b>	<b>לא כולל מע"מ</b>





21/05/25

תאריך הפקה:

שם דייר: ישרוטל - דירה 1131

19/05/25

תאריך קריאה נוכחית:

שם אתר: בתי אלמוג (ישרוטל, מלונות דן, מלכת שבא)

20/04/25

תאריך קריאה קודמת:

לקוח/ה נכבד/ה, אנו מתכבדים להגיש את חישוב צריכת החשמל לתקופה 19/05/25 - 20/04/25:

ישרוטל - דירה 1131 - 14 - 00023164 (0x0)

סוג תעריף	סוג צריכה	קריאה קודמת	קריאה נוכחית	סה"כ צריכה בקוט"ש	מחיר לקוט"ש בא"ג	סה"כ לתשלום
פרטי חשבון עבור תאריכים:		20/04/25	19/05/25			
999		55,959.97	56,085.90	125.93	54.25	68.32 ₪

סה"כ לדייר:

שיא ביקוש	סה"כ
3.76	125.93
	68.32 ₪

24.43 ₪	תשלום קבוע	
0.00 ₪	תשלום עבור גודל חיבור בKVA (0x0)	
92.75 ₪	סה"כ לתשלום	לא כולל מע"מ





21/05/25

תאריך הפקדה:

19/05/25

תאריך קריאה נוכחית:

20/04/25

תאריך קריאה קודמת:

שם דייר: ישרוטל - דירה 1132  
שם אתר: בתי אלמוג (ישרוטל, מלונות דן, מלכת שבא)

לקוח/ה נכבד/ה, אנו מתכבדים להגיש את חישוב צריכת החשמל לתקופה 19/05/25 - 20/04/25:

ישרוטל - דירה 1132 - 14 - 00023164 (0x0)

סוג תעריף	סוג צריכה	קריאה קודמת	קריאה נוכחית	סה"כ צריכה בקוט"ש	מחיר לקוט"ש בא"ג	סה"כ לתשלום
פרטי חשבון עבור תאריכים:		20/04/25	19/05/25			
999		55,959.97	56,085.90	125.93	54.25	68.32 ₪

סה"כ לדייר:

שיא ביקוש	סה"כ
3.76	125.93
	68.32 ₪

24.43 ₪	תשלום קבוע	
0.00 ₪	תשלום עבור גודל חיבור בKVA (0x0)	
92.75 ₪	סה"כ לתשלום	לא כולל מע"מ





21/05/25 תאריך הפקה:  
 19/05/25 תאריך קריאה נוכחית:  
 20/04/25 תאריך קריאה קודמת:

שם דייר: ישרוטל - דירה 1161  
 שם אתר: בתי אלמוג (ישרוטל, מלונות דן, מלכת שבא)

לקוח/ה נכבד/ה, אנו מתכבדים להגיש את חישוב צריכת החשמל לתקופה 19/05/25 - 20/04/25:

ישרוטל - דירה 1161 - 11 - 00023164 (0x0)

סוג תעריף	סוג צריכה	קריאה קודמת	קריאה נוכחית	סה"כ צריכה בקוט"ש	מחיר לקוט"ש בא"ג	סה"כ לתשלום
פרטי חשבון עבור תאריכים:		20/04/25	19/05/25			
999		58,911.84	59,203.89	292.06	54.25	158.44 ₪

סה"כ לדייר:

שיא ביקוש	סה"כ
5.76	292.06
	158.44 ₪

24.43 ₪	תשלום קבוע	
0.00 ₪	תשלום עבור גודל חיבור בKVA (0x0)	
182.87 ₪	סה"כ לתשלום	לא כולל מע"מ





21/05/25

תאריך הפקה:

19/05/25

תאריך קריאה נוכחית:

20/04/25

תאריך קריאה קודמת:

שם דייר: ישרוטל - דירה 1241  
שם אתר: בתי אלמוג (ישרוטל, מלונות דן, מלכת שבא)

לקוח/ה נכבד/ה, אנו מתכבדים להגיש את חישוב צריכת החשמל לתקופה 19/05/25 - 20/04/25:

ישרוטל - דירה 1241 - 20 - 00023164 (0x0)

סוג תעריף	סוג צריכה	קריאה קודמת	קריאה נוכחית	סה"כ צריכה בקוט"ש	מחיר לקוט"ש בא"ג	סה"כ לתשלום
פרטי חשבון עבור תאריכים:		20/04/25	19/05/25			
999		55,066.63	55,313.63	247.00	54.25	134.00 ₪

סה"כ לדייר:

שיא ביקוש	סה"כ
4.16	247.00
	134.00 ₪

24.43 ₪	תשלום קבוע	
0.00 ₪	תשלום עבור גודל חיבור בKVA (0x0)	
158.43 ₪	סה"כ לתשלום	לא כולל מע"מ





21/05/25 תאריך הפקה:  
 19/05/25 תאריך קריאה נוכחית:  
 20/04/25 תאריך קריאה קודמת:

**שם דייר:** ישרוטל - דירה 1242  
**שם אתר:** בתי אלמוג (ישרוטל, מלונות דן, מלכת שבא)

**לקוח/ה נכבד/ה, אנו מתכבדים להגיש את חישוב צריכת החשמל לתקופה 19/05/25 - 20/04/25:**

**ישרוטל - דירה 1242 - 20 - 00023164(0x0)**

סוג תעריף	סוג צריכה	קריאה קודמת	קריאה נוכחית	סה"כ צריכה בקוט"ש	מחיר לקוט"ש בא"ג	סה"כ לתשלום
פרטי חשבון עבור תאריכים:			19/05/25	20/04/25		
999		55,066.63	55,313.63	247.00	54.25	134.00 ₪

**סה"כ לדייר:**

שיא ביקוש	סה"כ
4.16	247.00
	134.00 ₪

24.43 ₪	<b>תשלום קבוע</b>	
0.00 ₪	<b>תשלום עבור גודל חיבור בKVA (0x0)</b>	
158.43 ₪	<b>סה"כ לתשלום</b>	<b>לא כולל מע"מ</b>





21/05/25 תאריך הפקה:  
 19/05/25 תאריך קריאה נוכחית:  
 20/04/25 תאריך קריאה קודמת:

שם דייר: ישרוטל - דירה 1321  
 שם אתר: בתי אלמוג (ישרוטל, מלונות דן, מלכת שבא)

לקוח/ה נכבד/ה, אנו מתכבדים להגיש את חישוב צריכת החשמל לתקופה 19/05/25 - 20/04/25:

ישרוטל - דירה 1321 - 2 - 00023164(0x0)

סוג תעריף	סוג צריכה	קריאה קודמת	קריאה נוכחית	סה"כ צריכה בקוט"ש	מחיר לקוט"ש בא"ג	סה"כ לתשלום
פרטי חשבון עבור תאריכים:		20/04/25	19/05/25			
999		61,528.77	61,850.18	321.41	54.25	174.37 ₪

סה"כ לדייר:

שיא ביקוש	סה"כ
4.19	321.41
	174.37 ₪

24.43 ₪	תשלום קבוע	
0.00 ₪	תשלום עבור גודל חיבור בKVA (0x0)	
198.80 ₪	סה"כ לתשלום	לא כולל מע"מ





21/05/25 תאריך הפקה:  
 19/05/25 תאריך קריאה נכחית:  
 20/04/25 תאריך קריאה קודמת:

שם דייר: ישרוטל - דירה 2041  
 שם אתר: בתי אלמוג (ישרוטל, מלונות דן, מלכת שבא)

לקוח/ה נכבד/ה, אנו מתכבדים להגיש את חישוב צריכת החשמל לתקופה 19/05/25 - 20/04/25:

ישרוטל - דירה 2041 - 4 - 00023145(0x0)

סוג תעריף	סוג צריכה	קריאה קודמת	קריאה נכחית	סה"כ צריכה בקוט"ש	מחיר לקוט"ש בא"ג	סה"כ לתשלום
פרטי חשבון עבור תאריכים:		20/04/25	19/05/25			
999		75,250.94	75,574.00	323.06	54.25	175.26 ₪

סה"כ לדייר:

שיא ביקוש	סה"כ
5.07	323.06
	175.26 ₪

24.43 ₪	תשלום קבוע	
0.00 ₪	תשלום עבור גודל חיבור בKVA (0x0)	
199.69 ₪	סה"כ לתשלום	לא כולל מע"מ





21/05/25 תאריך הפקה:  
 19/05/25 תאריך קריאה נוכחית:  
 20/04/25 תאריך קריאה קודמת:

שם דייר: ישרוטל - דירה 2042  
 שם אתר: בתי אלמוג (ישרוטל, מלונות דן, מלכת שבא)

לקוח/ה נכבד/ה, אנו מתכבדים להגיש את חישוב צריכת החשמל לתקופה 19/05/25 - 20/04/25:

ישרוטל - דירה 2042 - 4 - 00023145(0x0)

סוג תעריף	סוג צריכה	קריאה קודמת	קריאה נוכחית	סה"כ צריכה בקוט"ש	מחיר לקוט"ש בא"ג	סה"כ לתשלום
פרטי חשבון עבור תאריכים:		20/04/25	19/05/25			
999		75,250.94	75,574.00	323.06	54.25	175.26 ₪

סה"כ לדייר:

שיא ביקוש	סה"כ
5.07	323.06
	175.26 ₪

24.43 ₪	תשלום קבוע	
0.00 ₪	תשלום עבור גודל חיבור בKVA (0x0)	
199.69 ₪	סה"כ לתשלום	לא כולל מע"מ



21/05/25 תאריך הפקה:  
 19/05/25 תאריך קריאה נוכחי:  
 20/04/25 תאריך קריאה קודמת:

שם דייר: ישרוטל - דירה 2061  
 שם אתר: בתי אלמוג (ישרוטל, מלונות דן, מלכת שבא)

לקוח/ה נכבד/ה, אנו מתכבדים להגיש את חישוב צריכת החשמל לתקופה 19/05/25 - 20/04/25:

ישרוטל - דירה 2061 - 6 - 00023145 (0x0)

סוג תעריף	סוג צריכה	קריאה קודמת	קריאה נוכחית	סה"כ צריכה בקוט"ש	מחיר לקוט"ש בא"ג	סה"כ לתשלום
פרטי חשבון עבור תאריכים:		20/04/25	19/05/25			
999		67,887.53	68,168.10	280.57	54.25	152.21 ₪

סה"כ לדייר:

שיא ביקוש	סה"כ
5.10	280.57
	152.21 ₪

תשלום קבוע	תשלום עבור גודל חיבור בKVA (0x0)	סה"כ לתשלום	לא כולל מע"מ
24.43 ₪	0.00 ₪	176.64 ₪	

התפלגות חיוב בש"ח לפי תעו"ז

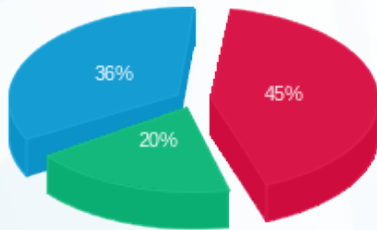

פסגה (₪ 68.23)  
 גבע (₪ 29.78)  
 שפל (₪ 54.19)

הסטוריית צריכה בקוט"ש

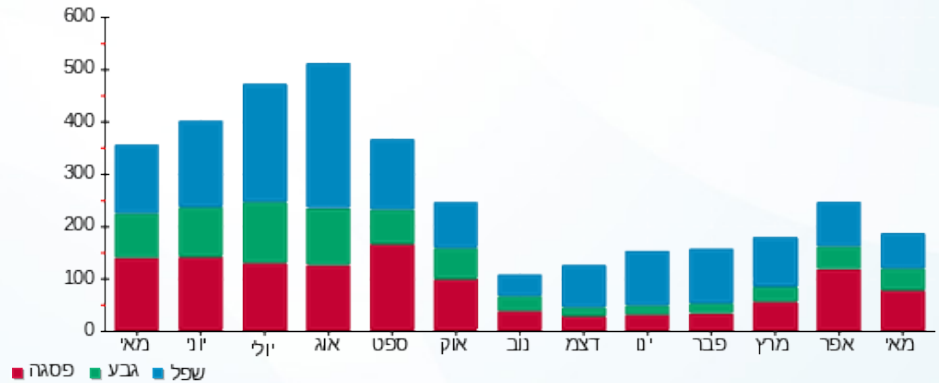

21/05/25 תאריך הפקה:  
 19/05/25 תאריך קריאה נוכחי:  
 20/04/25 תאריך קריאה קודמת:

שם דייר: ישרוטל - דירה 2062  
 שם אתר: בתי אלמוג (ישרוטל, מלונות דן, מלכת שבא)

לקוח/ה נכבד/ה, אנו מתכבדים להגיש את חישוב צריכת החשמל לתקופה 19/05/25 - 20/04/25:

ישרוטל - דירה 2062 - 6 - 00023145 (0x0)

סוג תעריף	סוג צריכה	קריאה קודמת	קריאה נוכחית	סה"כ צריכה בקוט"ש	מחיר לקוט"ש בא"ג	סה"כ לתשלום
פרטי חשבון עבור תאריכים:		20/04/25	19/05/25			
999		67,887.53	68,168.10	280.57	54.25	152.21 ₪

סה"כ לדייר:

שיא ביקוש	סה"כ
5.10	280.57
	152.21 ₪

תשלום קבוע	תשלום עבור גודל חיבור בKVA (0x0)	סה"כ לתשלום	לא כולל מע"מ
24.43 ₪	0.00 ₪	176.64 ₪	

התפלגות חיוב בש"ח לפי תעו"ז

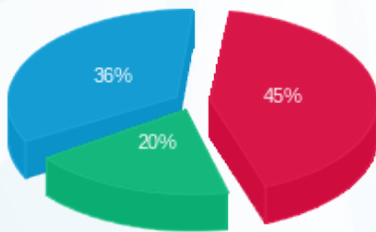

פסגה (68.23 ₪) 45%  
 גבע (29.78 ₪) 20%  
 שפל (54.19 ₪) 36%

הסטוריית צריכה בקוט"ש

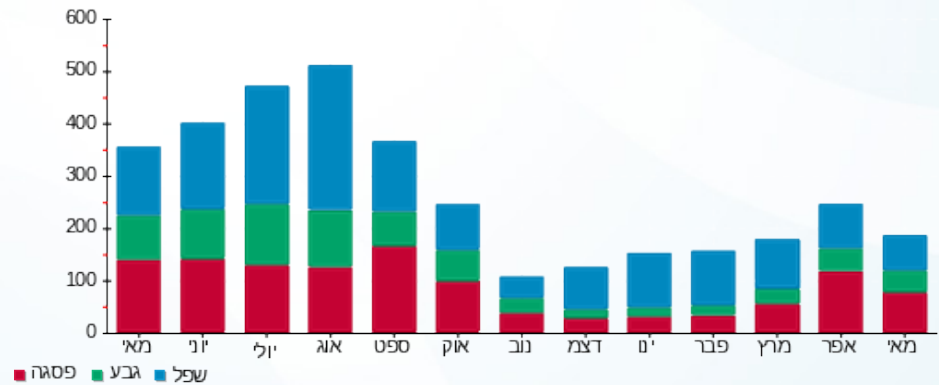



21/05/25 תאריך הפקה:  
 19/05/25 תאריך קריאה נוכחית:  
 20/04/25 תאריך קריאה קודמת:

**שם דייר:** ישרוטל - דירה 2141  
**שם אתר:** בתי אלמוג (ישרוטל, מלונות דן, מלכת שבא)

**לקוח/ה נכבד/ה, אנו מתכבדים להגיש את חישוב צריכת החשמל לתקופה 19/05/25 - 20/04/25:**

**ישרוטל - דירה 2141 - 11 - 00023145 (0x0)**

סוג תעריף	סוג צריכה	קריאה קודמת	קריאה נוכחית	סה"כ צריכה בקוט"ש	מחיר לקוט"ש בא"ג	סה"כ לתשלום
פרטי חשבון עבור תאריכים:		20/04/25	19/05/25			
999		57,905.32	58,081.55	176.23	54.25	95.60 ₪

**סה"כ לדייר:**

שיא ביקוש	סה"כ
5.29	176.23
	95.60 ₪

24.43 ₪	<b>תשלום קבוע</b>	
0.00 ₪	<b>תשלום עבור גודל חיבור בKVA (0x0)</b>	
120.03 ₪	<b>סה"כ לתשלום</b>	<b>לא כולל מע"מ</b>



21/05/25 תאריך הפקדה:  
 19/05/25 תאריך קריאה נוכחית:  
 20/04/25 תאריך קריאה קודמת:

שם דייר: ישרוטל - דירה 2211  
 שם אתר: בתי אלמוג (ישרוטל, מלונות דן, מלכת שבא)

לקוח/ה נכבד/ה, אנו מתכבדים להגיש את חישוב צריכת החשמל לתקופה 19/05/25 - 20/04/25:

ישרוטל - דירה 2211 - 15 - 00023145 (0x0)

סוג תעריף	סוג צריכה	קריאה קודמת	קריאה נוכחית	סה"כ צריכה בקוט"ש	מחיר לקוט"ש בא"ג	סה"כ לתשלום
פרטי חשבון עבור תאריכים:		20/04/25	19/05/25			
999		65,222.01	65,457.36	235.35	54.25	127.68 ₪

סה"כ לדייר:

שיא ביקוש	סה"כ
3.60	235.35
	127.68 ₪

תשלום קבוע	תשלום עבור גודל חיבור בKVA (0x0)	סה"כ לתשלום	לא כולל מע"מ
24.43 ₪	0.00 ₪	152.11 ₪	

התפלגות חיוב בש"ח לפי תעו"ז

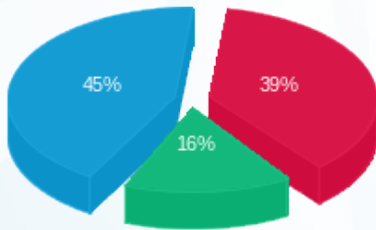

פסגה (49.47 ₪) ■  
 גבע (20.58 ₪) ■  
 שפל (57.62 ₪) ■

הסטוריית צריכה בקוט"ש

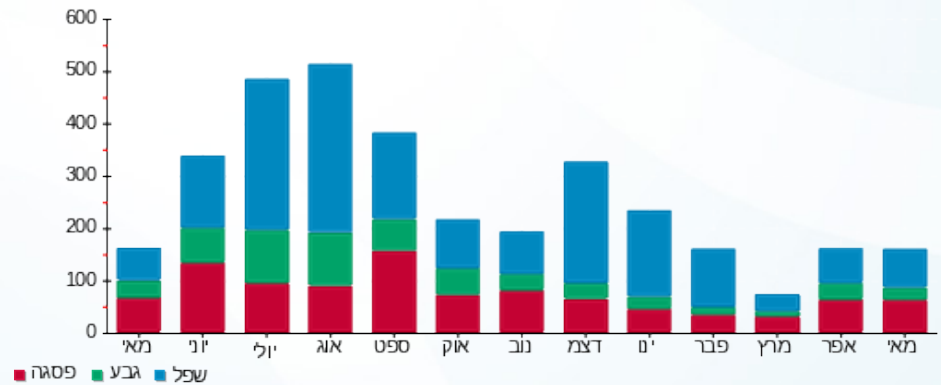

21/05/25 תאריך הפקדה:  
 19/05/25 תאריך קריאה נוכחית:  
 20/04/25 תאריך קריאה קודמת:

שם דייר: ישרוטל - דירה 2212  
 שם אתר: בתי אלמוג (ישרוטל, מלונות דן, מלכת שבא)

לקוח/ה נכבד/ה, אנו מתכבדים להגיש את חישוב צריכת החשמל לתקופה 19/05/25 - 20/04/25:

ישרוטל - דירה 2212 - 15 - 00023145 (0x0)

סוג תעריף	סוג צריכה	קריאה קודמת	קריאה נוכחית	סה"כ צריכה בקוט"ש	מחיר לקוט"ש בא"ג	סה"כ לתשלום
פרטי חשבון עבור תאריכים:		20/04/25	19/05/25			
999		65,222.01	65,457.36	235.35	54.25	127.68 ₪

סה"כ לדייר:

שיא ביקוש	סה"כ
3.60	235.35
	127.68 ₪

תשלום קבוע	תשלום עבור גודל חיבור ב KVA (0x0)	סה"כ לתשלום	לא כולל מע"מ
24.43 ₪	0.00 ₪	152.11 ₪	

התפלגות חיוב בש"ח לפי תעו"ז

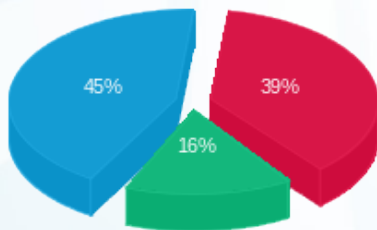

פסגה (49.47 ₪) ■  
 גבע (20.58 ₪) ■  
 שפל (57.62 ₪) ■

הסטוריית צריכה בקוט"ש

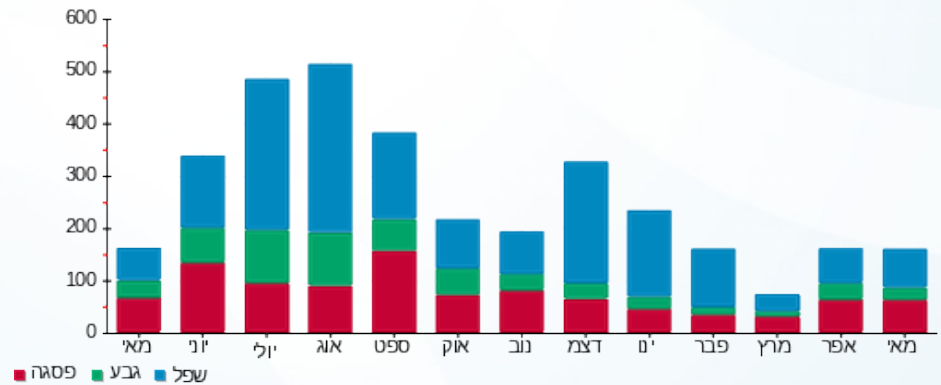



21/05/25 תאריך הפקה:  
 19/05/25 תאריך קריאה נוכחית:  
 20/04/25 תאריך קריאה קודמת:

שם דייר: ישרוטל - דירה 2221  
 שם אתר: בתי אלמוג (ישרוטל, מלונות דן, מלכת שבא)

לקוח/ה נכבד/ה, אנו מתכבדים להגיש את חישוב צריכת החשמל לתקופה 19/05/25 - 20/04/25:

ישרוטל - דירה 2221 - 16 - 00023145 (0x0)

סוג תעריף	סוג צריכה	קריאה קודמת	קריאה נוכחית	סה"כ צריכה בקוט"ש	מחיר לקוט"ש בא"ג	סה"כ לתשלום
פרטי חשבון עבור תאריכים:		20/04/25	19/05/25			
999		73,874.14	74,128.81	254.67	54.25	138.16 ₪

סה"כ לדייר:

שיא ביקוש	סה"כ
4.21	254.67
	138.16 ₪

24.43 ₪	תשלום קבוע	
0.00 ₪	תשלום עבור גודל חיבור בKVA (0x0)	
162.59 ₪	סה"כ לתשלום	לא כולל מע"מ





21/05/25

תאריך הפקדה:

שם דייר: ישרוטל - דירה 2241

19/05/25

תאריך קריאה נוכחית:

שם אתר: בתי אלמוג (ישרוטל, מלונות דן, מלכת שבא)

20/04/25

תאריך קריאה קודמת:

לקוח/ה נכבד/ה, אנו מתכבדים להגיש את חישוב צריכת החשמל לתקופה 19/05/25 - 20/04/25:

ישרוטל - דירה 2241 - 18 - 00023145(0x0)

סוג תעריף	סוג צריכה	קריאה קודמת	קריאה נוכחית	סה"כ צריכה בקוט"ש	מחיר לקוט"ש בא"ג	סה"כ לתשלום
פרטי חשבון עבור תאריכים:		20/04/25	19/05/25			
999		68,346.70	68,684.47	337.77	54.25	183.24 ₪

סה"כ לדייר:

שיא ביקוש	סה"כ
4.41	337.77
	183.24 ₪

24.43 ₪	תשלום קבוע	
0.00 ₪	תשלום עבור גודל חיבור בKVA (0x0)	
207.67 ₪	סה"כ לתשלום	לא כולל מע"מ





21/05/25 תאריך הפקה:  
 19/05/25 תאריך קריאה נוכחית:  
 20/04/25 תאריך קריאה קודמת:

**שם דייר:** ישרוטל - דירה 2261  
**שם אתר:** בתי אלמוג (ישרוטל, מלונות דן, מלכת שבא)

**לקוח/ה נכבד/ה, אנו מתכבדים להגיש את חישוב צריכת החשמל לתקופה 19/05/25 - 20/04/25:**

**ישרוטל - דירה 2261 - 20 - 00023145 (0x0)**

סוג תעריף	סוג צריכה	קריאה קודמת	קריאה נוכחית	סה"כ צריכה בקוט"ש	מחיר לקוט"ש בא"ג	סה"כ לתשלום
פרטי חשבון עבור תאריכים:		20/04/25	19/05/25			
999		83,615.25	83,885.40	270.16	54.25	146.56 ₪

**סה"כ לדייר:**

שיא ביקוש	סה"כ
4.06	270.16
	146.56 ₪

24.43 ₪	<b>תשלום קבוע</b>	
0.00 ₪	<b>תשלום עבור גודל חיבור בKVA (0x0)</b>	
170.99 ₪	<b>סה"כ לתשלום</b>	<b>לא כולל מע"מ</b>





21/05/25

תאריך הפקה:

שם דייר: ישרוטל - דירה 2271

19/05/25

תאריך קריאה נוכחית:

שם אתר: בתי אלמוג (ישרוטל, מלונות דן, מלכת שבא)

20/04/25

תאריך קריאה קודמת:

לקוח/ה נכבד/ה, אנו מתכבדים להגיש את חישוב צריכת החשמל לתקופה 19/05/25 - 20/04/25:

ישרוטל - דירה 2271 - 21 - 00023145(0x0)

סוג תעריף	סוג צריכה	קריאה קודמת	קריאה נוכחית	סה"כ צריכה בקוט"ש	מחיר לקוט"ש בא"ג	סה"כ לתשלום
פרטי חשבון עבור תאריכים:		20/04/25	19/05/25			
999		68,743.27	68,862.23	118.96	54.25	64.53 ₪

סה"כ לדייר:

שיא ביקוש	סה"כ
3.42	118.96
	64.53 ₪

24.43 ₪	תשלום קבוע	
0.00 ₪	תשלום עבור גודל חיבור בKVA (0x0)	
88.96 ₪	סה"כ לתשלום	לא כולל מע"מ





21/05/25 תאריך הפקה:  
 19/05/25 תאריך קריאה נוכחית:  
 20/04/25 תאריך קריאה קודמת:

שם דייר: ישרוטל - דירה 2272  
 שם אתר: בתי אלמוג (ישרוטל, מלונות דן, מלכת שבא)

לקוח/ה נכבד/ה, אנו מתכבדים להגיש את חישוב צריכת החשמל לתקופה 19/05/25 - 20/04/25:

ישרוטל - דירה 2272 - 21 - 00023145(0x0)

סוג תעריף	סוג צריכה	קריאה קודמת	קריאה נוכחית	סה"כ צריכה בקוט"ש	מחיר לקוט"ש בא"ג	סה"כ לתשלום
פרטי חשבון עבור תאריכים:		20/04/25	19/05/25			
999		68,743.27	68,862.23	118.96	54.25	64.53 ₪

סה"כ לדייר:

שיא ביקוש	סה"כ
3.42	118.96
	64.53 ₪

24.43 ₪	תשלום קבוע	
0.00 ₪	תשלום עבור גודל חיבור בKVA (0x0)	
88.96 ₪	סה"כ לתשלום	לא כולל מע"מ





21/05/25 תאריך הפקה:  
 19/05/25 תאריך קריאה נוכחית:  
 20/04/25 תאריך קריאה קודמת:

שם דייר: ישרוטל - דירה 2311  
 שם אתר: בתי אלמוג (ישרוטל, מלונות דן, מלכת שבא)

לקוח/ה נכבד/ה, אנו מתכבדים להגיש את חישוב צריכת החשמל לתקופה 19/05/25 - 20/04/25:

ישרוטל - דירה 2311 - 23 - 00023145 (0x0)

סוג תעריף	סוג צריכה	קריאה קודמת	קריאה נוכחית	סה"כ צריכה בקוט"ש	מחיר לקוט"ש בא"ג	סה"כ לתשלום
פרטי חשבון עבור תאריכים:		20/04/25	19/05/25			
999		84,731.97	84,910.34	178.37	54.25	96.77 ₪

סה"כ לדייר:

שיא ביקוש	סה"כ
3.62	178.37
	96.77 ₪

24.43 ₪	תשלום קבוע	
0.00 ₪	תשלום עבור גודל חיבור בKVA (0x0)	
121.20 ₪	סה"כ לתשלום	לא כולל מע"מ





21/05/25 תאריך הפקה:  
 19/05/25 תאריך קריאה נוכחית:  
 20/04/25 תאריך קריאה קודמת:

שם דייר: ישרוטל - דירה 2312  
 שם אתר: בתי אלמוג (ישרוטל, מלונות דן, מלכת שבא)

לקוח/ה נכבד/ה, אנו מתכבדים להגיש את חישוב צריכת החשמל לתקופה 19/05/25 - 20/04/25:

ישרוטל - דירה 2312 - 23 - 00023145 (0x0)

סוג תעריף	סוג צריכה	קריאה קודמת	קריאה נוכחית	סה"כ צריכה בקוט"ש	מחיר לקוט"ש בא"ג	סה"כ לתשלום
פרטי חשבון עבור תאריכים:		20/04/25	19/05/25			
999		84,731.97	84,910.34	178.37	54.25	96.77 ₪

סה"כ לדייר:

שיא ביקוש	סה"כ
3.62	178.37
	96.77 ₪

24.43 ₪	תשלום קבוע	
0.00 ₪	תשלום עבור גודל חיבור בKVA (0x0)	
121.20 ₪	סה"כ לתשלום	לא כולל מע"מ





21/05/25

תאריך הפקה:

שם דייר: ישרוטל - דירה 2322

19/05/25

תאריך קריאה נוכחית:

שם אתר: בתי אלמוג (ישרוטל, מלונות דן, מלכת שבא)

20/04/25

תאריך קריאה קודמת:

לקוח/ה נכבד/ה, אנו מתכבדים להגיש את חישוב צריכת החשמל לתקופה 19/05/25 - 20/04/25:

ישרוטל - דירה 2322 - 24 - 00023145(0x0)

סוג תעריף	סוג צריכה	קריאה קודמת	קריאה נוכחית	סה"כ צריכה בקוט"ש	מחיר לקוט"ש בא"ג	סה"כ לתשלום
פרטי חשבון עבור תאריכים:		20/04/25	19/05/25			
999		59,441.59	59,724.83	283.24	54.25	153.66 ₪

סה"כ לדייר:

שיא ביקוש	סה"כ
4.78	283.24
	153.66 ₪

24.43 ₪	תשלום קבוע	
0.00 ₪	תשלום עבור גודל חיבור בKVA (0x0)	
178.09 ₪	סה"כ לתשלום	לא כולל מע"מ



21/05/25 תאריך הפקה:  
 19/05/25 תאריך קריאה נוכחית:  
 20/04/25 תאריך קריאה קודמת:

שם דייר: ישרוטל - דירה 5021  
 שם אתר: בתי אלמוג (ישרוטל, מלונות דן, מלכת שבא)

לקוח/ה נכבד/ה, אנו מתכבדים להגיש את חישוב צריכת החשמל לתקופה 19/05/25 - 20/04/25:

ישרוטל - דירה 5021 - 2 - 00023134(0x0)

סוג תעריף	סוג צריכה	קריאה קודמת	קריאה נוכחית	סה"כ צריכה בקוט"ש	מחיר לקוט"ש בא"ג	סה"כ לתשלום
פרטי חשבון עבור תאריכים:		20/04/25	19/05/25			
999		77,442.52	77,531.19	88.67	54.25	48.10 ₪

סה"כ לדייר:

סה"כ	שיא ביקוש
88.67	2.14
48.10 ₪	

לא כולל מע"מ	סה"כ לתשלום	תשלום קבוע
	72.53 ₪	24.43 ₪
		0.00 ₪
		תשלום עבור גודל חיבור בKVA (0x0)

התפלגות חיוב בש"ח לפי תעו"ז

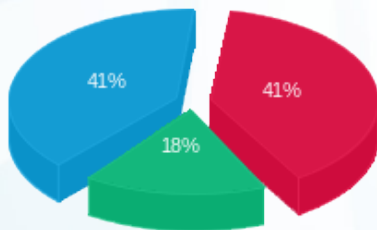

פסגה (19.85 ₪)  
 גבע (8.43 ₪)  
 שפל (19.81 ₪)

הסטוריית צריכה בקוט"ש

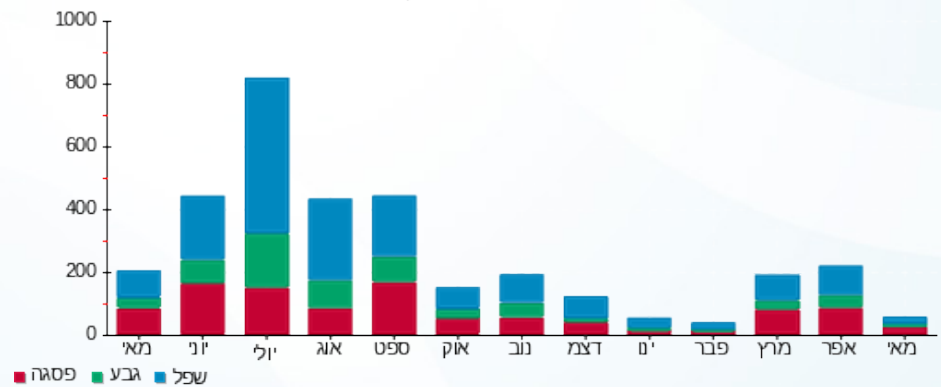



21/05/25 תאריך הפקה:  
 19/05/25 תאריך קריאה נוכחית:  
 20/04/25 תאריך קריאה קודמת:

שם דייר: ישרוטל - דירה 5041  
 שם אתר: בתי אלמוג (ישרוטל, מלונות דן, מלכת שבא)

לקוח/ה נכבד/ה, אנו מתכבדים להגיש את חישוב צריכת החשמל לתקופה 19/05/25 - 20/04/25:

ישרוטל - דירה 5041 - 4 - 00023134(0x0)

סוג תעריף	סוג צריכה	קריאה קודמת	קריאה נוכחית	סה"כ צריכה בקוט"ש	מחיר לקוט"ש בא"ג	סה"כ לתשלום
פרטי חשבון עבור תאריכים:		20/04/25	19/05/25			
999		67,422.19	67,574.84	152.66	54.25	82.82 ₪

סה"כ לדייר:

שיא ביקוש	סה"כ
2.29	152.66
	82.82 ₪

24.43 ₪	תשלום קבוע	
0.00 ₪	תשלום עבור גודל חיבור בKVA (0x0)	
107.25 ₪	סה"כ לתשלום	לא כולל מע"מ



21/05/25 תאריך הפקדה:  
 19/05/25 תאריך קריאה נוכחית:  
 20/04/25 תאריך קריאה קודמת:

שם דייר: ישרוטל - דירה 5122  
 שם אתר: בתי אלמוג (ישרוטל, מלונות דן, מלכת שבא)

לקוח/ה נכבד/ה, אנו מתכבדים להגיש את חישוב צריכת החשמל לתקופה 19/05/25 - 20/04/25:

ישרוטל - דירה 5122 - 8 - 00023134 (0x0)

סוג תעריף	סוג צריכה	קריאה קודמת	קריאה נוכחית	סה"כ צריכה בקוט"ש	מחיר לקוט"ש בא"ג	סה"כ לתשלום
פרטי חשבון עבור תאריכים:		20/04/25	19/05/25			
999		81,957.15	82,352.14	394.99	54.25	214.28 ₪

סה"כ לדייר:

שיא ביקוש	סה"כ
5.27	394.99
	214.28 ₪

24.43 ₪	תשלום קבוע	
0.00 ₪	תשלום עבור גודל חיבור בKVA (0x0)	
238.71 ₪	סה"כ לתשלום	לא כולל מע"מ

התפלגות חיוב בש"ח לפי תעו"ז

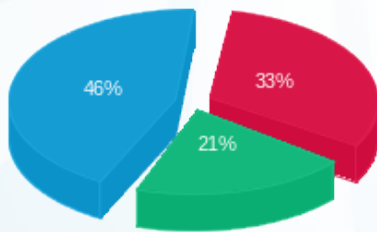

פסגה (70.37 ₪) ■  
 גבע (44.68 ₪) ■  
 שפל (99.24 ₪) ■

הסטוריית צריכה בקוט"ש

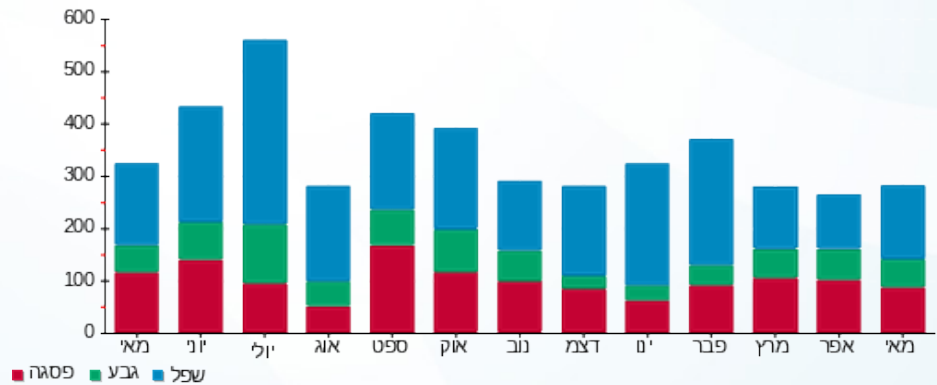



21/05/25 תאריך הפקה:  
 19/05/25 תאריך קריאה נוכחית:  
 20/04/25 תאריך קריאה קודמת:

**שם דייר:** ישרוטל - דירה 5141  
**שם אתר:** בתי אלמוג (ישרוטל, מלונות דן, מלכת שבא)

**לקוח/ה נכבד/ה, אנו מתכבדים להגיש את חישוב צריכת החשמל לתקופה 19/05/25 - 20/04/25:**

**ישרוטל - דירה 5141 - 10 - 00023134 (0x0)**

סוג תעריף	סוג צריכה	קריאה קודמת	קריאה נוכחית	סה"כ צריכה בקוט"ש	מחיר לקוט"ש בא"ג	סה"כ לתשלום
פרטי חשבון עבור תאריכים:		20/04/25	19/05/25			
999		88,415.08	88,743.15	328.06	54.25	177.97 ₪

**סה"כ לדייר:**

שיא ביקוש	סה"כ
4.44	328.06
	177.97 ₪

24.43 ₪	<b>תשלום קבוע</b>	
0.00 ₪	<b>תשלום עבור גודל חיבור בKVA (0x0)</b>	
202.40 ₪	<b>סה"כ לתשלום</b>	<b>לא כולל מע"מ</b>





21/05/25 תאריך הפקה:  
 19/05/25 תאריך קריאה נוכחית:  
 20/04/25 תאריך קריאה קודמת:

**שם דייר:** ישרוטל - דירה 5142  
**שם אתר:** בתי אלמוג (ישרוטל, מלונות דן, מלכת שבא)

**לקוח/ה נכבד/ה, אנו מתכבדים להגיש את חישוב צריכת החשמל לתקופה 19/05/25 - 20/04/25:**

**ישרוטל - דירה 5142 - 10 - 00023134 (0x0)**

סוג תעריף	סוג צריכה	קריאה קודמת	קריאה נוכחית	סה"כ צריכה בקוט"ש	מחיר לקוט"ש בא"ג	סה"כ לתשלום
פרטי חשבון עבור תאריכים:		20/04/25	19/05/25			
999		88,415.08	88,743.15	328.06	54.25	177.97 ₪

**סה"כ לדייר:**

שיא ביקוש	סה"כ
4.44	328.06
	177.97 ₪

24.43 ₪	<b>תשלום קבוע</b>	
0.00 ₪	<b>תשלום עבור גודל חיבור בKVA (0x0)</b>	
202.40 ₪	<b>סה"כ לתשלום</b>	<b>לא כולל מע"מ</b>





21/05/25 תאריך הפקה:  
 19/05/25 תאריך קריאה נוכחית:  
 20/04/25 תאריך קריאה קודמת:

שם דייר: ישרוטל - דירה 5161  
 שם אתר: בתי אלמוג (ישרוטל, מלונות דן, מלכת שבא)

לקוח/ה נכבד/ה, אנו מתכבדים להגיש את חישוב צריכת החשמל לתקופה 19/05/25 - 20/04/25:

ישרוטל - דירה 5161 - 12 - 00023134 (0x0)

סוג תעריף	סוג צריכה	קריאה קודמת	קריאה נוכחית	סה"כ צריכה בקוט"ש	מחיר לקוט"ש בא"ג	סה"כ לתשלום
פרטי חשבון עבור תאריכים:		20/04/25	19/05/25			
999		82,910.71	83,188.48	277.77	54.25	150.69 ₪

סה"כ לדייר:

שיא ביקוש	סה"כ
3.87	277.77
	150.69 ₪

24.43 ₪	תשלום קבוע	
0.00 ₪	תשלום עבור גודל חיבור בKVA (0x0)	
175.12 ₪	סה"כ לתשלום	לא כולל מע"מ





21/05/25 תאריך הפקה:  
 19/05/25 תאריך קריאה נוכחית:  
 20/04/25 תאריך קריאה קודמת:

**שם דייר:** ישרוטל - דירה 5162  
**שם אתר:** בתי אלמוג (ישרוטל, מלונות דן, מלכת שבא)

**לקוח/ה נכבד/ה, אנו מתכבדים להגיש את חישוב צריכת החשמל לתקופה 19/05/25 - 20/04/25:**

**ישרוטל - דירה 5162 - 12 - 00023134 (0x0)**

סוג תעריף	סוג צריכה	קריאה קודמת	קריאה נוכחית	סה"כ צריכה בקוט"ש	מחיר לקוט"ש בא"ג	סה"כ לתשלום
פרטי חשבון עבור תאריכים:		20/04/25	19/05/25			
999		82,910.71	83,188.48	277.77	54.25	150.69 ₪

**סה"כ לדייר:**

שיא ביקוש	סה"כ
3.87	277.77
	150.69 ₪

24.43 ₪	<b>תשלום קבוע</b>	
0.00 ₪	<b>תשלום עבור גודל חיבור בKVA (0x0)</b>	
175.12 ₪	<b>סה"כ לתשלום</b>	<b>לא כולל מע"מ</b>



21/05/25 תאריך הפקה:  
 19/05/25 תאריך קריאה נוכחית:  
 20/04/25 תאריך קריאה קודמת:

שם דייר: ישרוטל - דירה 5241  
 שם אתר: בתי אלמוג (ישרוטל, מלונות דן, מלכת שבא)

לקוח/ה נכבד/ה, אנו מתכבדים להגיש את חישוב צריכת החשמל לתקופה 19/05/25 - 20/04/25:

ישרוטל - דירה 5241 - 4 - 15129206(0x0)

סוג תעריף	סוג צריכה	קריאה קודמת	קריאה נוכחית	סה"כ צריכה בקוט"ש	מחיר לקוט"ש בא"ג	סה"כ לתשלום
פרטי חשבון עבור תאריכים:		20/04/25	19/05/25			
999		41,440.20	41,667.65	227.45	54.25	123.39 ₪

סה"כ לדייר:

שיא ביקוש	סה"כ
4.76	227.45
	123.39 ₪

24.43 ₪	תשלום קבוע	
0.00 ₪	תשלום עבור גודל חיבור בKVA (0x0)	
147.82 ₪	סה"כ לתשלום	לא כולל מע"מ

21/05/25 תאריך הפקה:  
 19/05/25 תאריך קריאה נוכחית:  
 20/04/25 תאריך קריאה קודמת:

שם דייר: ישרוטל - דירה 5242  
 שם אתר: בתי אלמוג (ישרוטל, מלונות דן, מלכת שבא)

לקוח/ה נכבד/ה, אנו מתכבדים להגיש את חישוב צריכת החשמל לתקופה 19/05/25 - 20/04/25:

ישרוטל - דירה 5242 - 4 - 15129206(0x0)

סוג תעריף	סוג צריכה	קריאה קודמת	קריאה נוכחית	סה"כ צריכה בקוט"ש	מחיר לקוט"ש בא"ג	סה"כ לתשלום
פרטי חשבון עבור תאריכים:		20/04/25	19/05/25			
999		41,440.20	41,667.65	227.45	54.25	123.39 ₪

סה"כ לדייר:

שיא ביקוש	סה"כ
4.76	227.45
	123.39 ₪

24.43 ₪	תשלום קבוע	
0.00 ₪	תשלום עבור גודל חיבור בKVA (0x0)	
147.82 ₪	סה"כ לתשלום	לא כולל מע"מ



21/05/25 תאריך הפקה:  
 19/05/25 תאריך קריאה נוכחית:  
 20/04/25 תאריך קריאה קודמת:

**שם דייר:** ישרוטל - דירה 5251  
**שם אתר:** בתי אלמוג (ישרוטל, מלונות דן, מלכת שבא)

**לקוח/ה נכבד/ה, אנו מתכבדים להגיש את חישוב צריכת החשמל לתקופה 19/05/25 - 20/04/25:**

**ישרוטל - דירה 5251 - 5 - 15129206(0x0)**

סה"כ לתשלום	מחיר לקוט"ש בא"ג	סה"כ צריכה בקוט"ש	קריאה נוכחית	קריאה קודמת	סוג צריכה	סוג תעריף
			19/05/25	20/04/25	פרטי חשבון עבור תאריכים:	
106.52 ₪	54.25	196.35	38,775.10	38,578.75		999

**סה"כ לדייר:**

שיא ביקוש	סה"כ
3.63	196.35
	106.52 ₪

24.43 ₪	<b>תשלום קבוע</b>	
0.00 ₪	<b>תשלום עבור גודל חיבור בKVA (0x0)</b>	
130.95 ₪	<b>סה"כ לתשלום</b>	<b>לא כולל מע"מ</b>





21/05/25 תאריך הפקה:  
 19/05/25 תאריך קריאה נוכחית:  
 20/04/25 תאריך קריאה קודמת:

שם דייר: ישרוטל - דירה 5252  
 שם אתר: בתי אלמוג (ישרוטל, מלונות דן, מלכת שבא)

לקוח/ה נכבד/ה, אנו מתכבדים להגיש את חישוב צריכת החשמל לתקופה 19/05/25 - 20/04/25:

ישרוטל - דירה 5252 - 5 - 15129206(0x0)

סה"כ לתשלום	מחיר לקוט"ש בא"ג	סה"כ צריכה בקוט"ש	קריאה נוכחית	קריאה קודמת	סוג צריכה	סוג תעריף
			19/05/25	20/04/25	פרטי חשבון עבור תאריכים:	
106.52 ₪	54.25	196.35	38,775.10	38,578.75		999

סה"כ לדייר:

שיא ביקוש	סה"כ
3.63	196.35
	106.52 ₪

24.43 ₪	תשלום קבוע	
0.00 ₪	תשלום עבור גודל חיבור בKVA (0x0)	
130.95 ₪	סה"כ לתשלום	לא כולל מע"מ



21/05/25 תאריך הפקדה:  
 19/05/25 תאריך קריאה נוכחית:  
 20/04/25 תאריך קריאה קודמת:

שם דייר: ישרוטל - דירה 5321  
 שם אתר: בתי אלמוג (ישרוטל, מלונות דן, מלכת שבא)

לקוח/ה נכבד/ה, אנו מתכבדים להגיש את חישוב צריכת החשמל לתקופה 19/05/25 - 20/04/25:

ישרוטל - דירה 5321 - 8 - 15129206(0x0)

סוג תעריף	סוג צריכה	קריאה קודמת	קריאה נוכחית	סה"כ צריכה בקוט"ש	מחיר לקוט"ש בא"ג	סה"כ לתשלום
פרטי חשבון עבור תאריכים:		20/04/25	19/05/25			
999		34,930.75	35,252.95	322.20	54.25	174.79 ₪

סה"כ לדייר:

שיא ביקוש	סה"כ
4.63	322.20
	174.79 ₪

24.43 ₪	תשלום קבוע	
0.00 ₪	תשלום עבור גודל חיבור בKVA (0x0)	
199.22 ₪	סה"כ לתשלום	לא כולל מע"מ

התפלגות חיוב בש"ח לפי תעו"ז

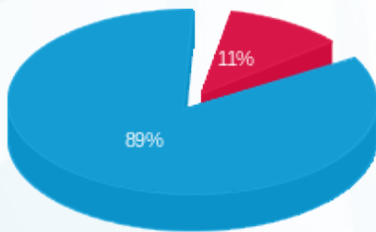

פסגה (19.26 ₪)  
 גבע (0.00 ₪)  
 שפל (155.53 ₪)

הסטוריית צריכה בקוט"ש

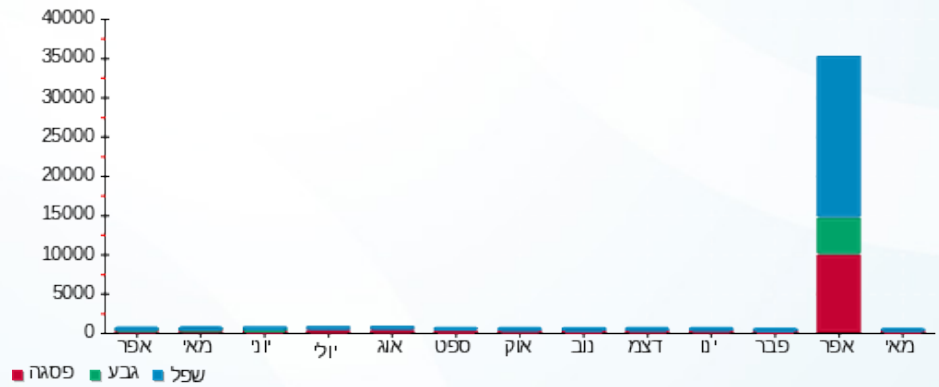



21/05/25 תאריך הפקה:  
 19/05/25 תאריך קריאה נוכחית:  
 20/04/25 תאריך קריאה קודמת:

**שם דייר:** ישרוטל - דירה 5341  
**שם אתר:** בתי אלמוג (ישרוטל, מלונות דן, מלכת שבא)

**לקוח/ה נכבד/ה, אנו מתכבדים להגיש את חישוב צריכת החשמל לתקופה 19/05/25 - 20/04/25:**

**ישרוטל - דירה 5341 - 10 - 15129206(0x0)**

סוג תעריף	סוג צריכה	קריאה קודמת	קריאה נוכחית	סה"כ צריכה בקוט"ש	מחיר לקוט"ש בא"ג	סה"כ לתשלום
פרטי חשבון עבור תאריכים:		20/04/25	19/05/25			
999		41,319.28	41,586.15	266.88	54.25	144.78 ₪

**סה"כ לדייר:**

שיא ביקוש	סה"כ
4.19	266.88
	144.78 ₪

24.43 ₪	<b>תשלום קבוע</b>	
0.00 ₪	<b>תשלום עבור גודל חיבור בKVA (0x0)</b>	
169.21 ₪	<b>סה"כ לתשלום</b>	<b>לא כולל מע"מ</b>





21/05/25 תאריך הפקה:  
 19/05/25 תאריך קריאה נוכחית:  
 20/04/25 תאריך קריאה קודמת:

שם דייר: ישרוטל - דירה 5342  
 שם אתר: בתי אלמוג (ישרוטל, מלונות דן, מלכת שבא)

לקוח/ה נכבד/ה, אנו מתכבדים להגיש את חישוב צריכת החשמל לתקופה 19/05/25 - 20/04/25:

ישרוטל - דירה 5342 - 10 - 15129206(0x0)

סוג תעריף	סוג צריכה	קריאה קודמת	קריאה נוכחית	סה"כ צריכה בקוט"ש	מחיר לקוט"ש בא"ג	סה"כ לתשלום
פרטי חשבון עבור תאריכים:		20/04/25	19/05/25			
999		41,319.28	41,586.15	266.88	54.25	144.78 ₪

סה"כ לדייר:

שיא ביקוש	סה"כ
4.19	266.88
	144.78 ₪

24.43 ₪	תשלום קבוע	
0.00 ₪	תשלום עבור גודל חיבור בKVA (0x0)	
169.21 ₪	סה"כ לתשלום	לא כולל מע"מ



21/05/25 תאריך הפקה:  
 19/05/25 תאריך קריאה נוכחית:  
 20/04/25 תאריך קריאה קודמת:

שם דייר: ישרוטל - דירה 5351  
 שם אתר: בתי אלמוג (ישרוטל, מלונות דן, מלכת שבא)

לקוח/ה נכבד/ה, אנו מתכבדים להגיש את חישוב צריכת החשמל לתקופה 19/05/25 - 20/04/25:

ישרוטל - דירה 5351 - 11 - 15129206(0x0)

סוג תעריף	סוג צריכה	קריאה קודמת	קריאה נוכחית	סה"כ צריכה בקוט"ש	מחיר לקוט"ש בא"ג	סה"כ לתשלום
פרטי חשבון עבור תאריכים:		20/04/25	19/05/25			
999		31,842.90	32,102.00	259.10	54.25	140.56 ₪

סה"כ לדייר:

שיא ביקוש	סה"כ
4.84	259.10
	140.56 ₪

תשלום קבוע	תשלום עבור גודל חיבור בKVA (0x0)	סה"כ לתשלום	לא כולל מע"מ
24.43 ₪	0.00 ₪	164.99 ₪	

התפלגות חיוב בש"ח לפי תעו"ז

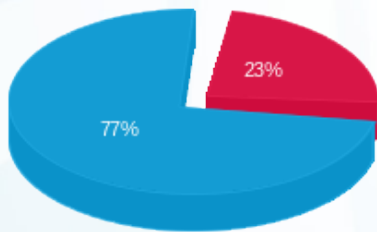

פסגה (32.73 ₪)  
 גבע (0.00 ₪)  
 שפל (107.84 ₪)

הסטוריית צריכה בקוט"ש

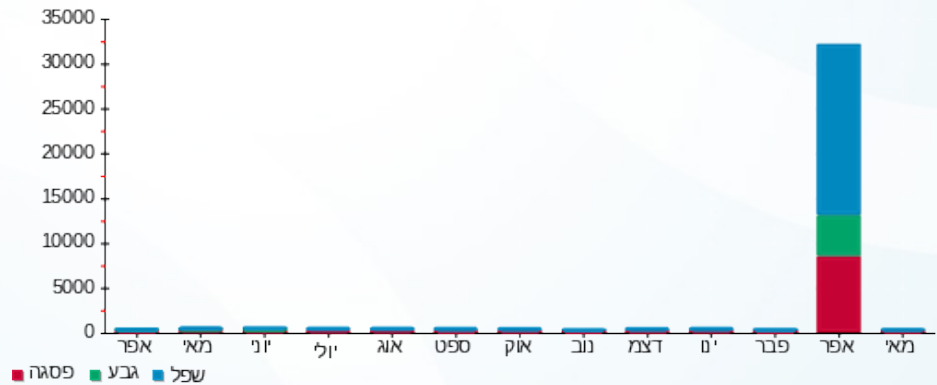



21/05/25 תאריך הפקה:  
 19/05/25 תאריך קריאה נוכחית:  
 20/04/25 תאריך קריאה קודמת:

שם דייר: ישרוטל - דירה 5361  
 שם אתר: בתי אלמוג (ישרוטל, מלונות דן, מלכת שבא)

לקוח/ה נכבד/ה, אנו מתכבדים להגיש את חישוב צריכת החשמל לתקופה 19/05/25 - 20/04/25:

ישרוטל - דירה 5361 - 12 - 15129206(0x0)

סוג תעריף	סוג צריכה	קריאה קודמת	קריאה נוכחית	סה"כ צריכה בקוט"ש	מחיר לקוט"ש בא"ג	סה"כ לתשלום
פרטי חשבון עבור תאריכים:		20/04/25	19/05/25			
999		38,772.45	39,212.40	439.95	54.25	238.67 ₪

סה"כ לדייר:

שיא ביקוש	סה"כ
6.04	439.95
	238.67 ₪

24.43 ₪	תשלום קבוע	
0.00 ₪	תשלום עבור גודל חיבור בKVA (0x0)	
263.10 ₪	סה"כ לתשלום	לא כולל מע"מ





21/05/25 תאריך הפקה:  
 19/05/25 תאריך קריאה נוכחית:  
 20/04/25 תאריך קריאה קודמת:

**שם דייר:** ישרוטל - דירה 5362  
**שם אתר:** בתי אלמוג (ישרוטל, מלונות דן, מלכת שבא)

**לקוח/ה נכבד/ה, אנו מתכבדים להגיש את חישוב צריכת החשמל לתקופה 19/05/25 - 20/04/25:**

**ישרוטל - דירה 5362 - 12 - 15129206(0x0)**

סוג תעריף	סוג צריכה	קריאה קודמת	קריאה נוכחית	סה"כ צריכה בקוט"ש	מחיר לקוט"ש בא"ג	סה"כ לתשלום
פרטי חשבון עבור תאריכים:		20/04/25	19/05/25			
999		38,772.45	39,212.40	439.95	54.25	238.67 ₪

**סה"כ לדייר:**

שיא ביקוש	סה"כ
6.04	439.95
	238.67 ₪

24.43 ₪	<b>תשלום קבוע</b>	
0.00 ₪	<b>תשלום עבור גודל חיבור בKVA (0x0)</b>	
263.10 ₪	<b>סה"כ לתשלום</b>	<b>לא כולל מע"מ</b>





21/05/25 תאריך הפקה:  
 19/05/25 תאריך קריאה נוכחית:  
 20/04/25 תאריך קריאה קודמת:

שם דייר: ישרוטל - דירה 5441  
 שם אתר: בתי אלמוג (ישרוטל, מלונות דן, מלכת שבא)

לקוח/ה נכבד/ה, אנו מתכבדים להגיש את חישוב צריכת החשמל לתקופה 19/05/25 - 20/04/25:

ישרוטל - דירה 5441 - 18 - 15129206(0x0)

סוג תעריף	סוג צריכה	קריאה קודמת	קריאה נוכחית	סה"כ צריכה בקוט"ש	מחיר לקוט"ש בא"ג	סה"כ לתשלום
פרטי חשבון עבור תאריכים:		20/04/25	19/05/25			
999		38,118.75	38,353.65	234.90	54.25	127.43 ₪

סה"כ לדייר:

שיא ביקוש	סה"כ
3.50	234.90
	127.43 ₪

24.43 ₪	תשלום קבוע	
0.00 ₪	תשלום עבור גודל חיבור בKVA (0x0)	
151.86 ₪	סה"כ לתשלום	לא כולל מע"מ





21/05/25

תאריך הפקדה:

19/05/25

תאריך קריאה נוכחית:

20/04/25

תאריך קריאה קודמת:

שם דייר: ישרוטל - דירה 5442  
שם אתר: בתי אלמוג (ישרוטל, מלונות דן, מלכת שבא)

לקוח/ה נכבד/ה, אנו מתכבדים להגיש את חישוב צריכת החשמל לתקופה 19/05/25 - 20/04/25:

ישרוטל - דירה 5442 - 18 - 15129206(0x0)

סוג תעריף	סוג צריכה	קריאה קודמת	קריאה נוכחית	סה"כ צריכה בקוט"ש	מחיר לקוט"ש בא"ג	סה"כ לתשלום
פרטי חשבון עבור תאריכים:		20/04/25	19/05/25			
999		38,118.75	38,353.65	234.90	54.25	127.43 ₪

סה"כ לדייר:

שיא ביקוש	סה"כ
3.50	234.90
	127.43 ₪

24.43 ₪	תשלום קבוע	
0.00 ₪	תשלום עבור גודל חיבור בKVA (0x0)	
151.86 ₪	סה"כ לתשלום	לא כולל מע"מ





21/05/25 תאריך הפקה:  
 19/05/25 תאריך קריאה נוכחית:  
 20/04/25 תאריך קריאה קודמת:

שם דייר: ישרוטל - דירה 5451  
 שם אתר: בתי אלמוג (ישרוטל, מלונות דן, מלכת שבא)

לקוח/ה נכבד/ה, אנו מתכבדים להגיש את חישוב צריכת החשמל לתקופה 19/05/25 - 20/04/25:

ישרוטל - דירה 5451 - 19 - 15129206(0x0)

סוג תעריף	סוג צריכה	קריאה קודמת	קריאה נוכחית	סה"כ צריכה בקוט"ש	מחיר לקוט"ש בא"ג	סה"כ לתשלום
פרטי חשבון עבור תאריכים:		20/04/25	19/05/25			
999		33,420.35	33,810.78	390.42	54.25	211.81 ₪

סה"כ לדייר:

שיא ביקוש	סה"כ
5.18	390.42
	211.81 ₪

24.43 ₪	תשלום קבוע	
0.00 ₪	תשלום עבור גודל חיבור בKVA (0x0)	
236.24 ₪	סה"כ לתשלום	לא כולל מע"מ





21/05/25 תאריך הפקה:  
 19/05/25 תאריך קריאה נוכחית:  
 20/04/25 תאריך קריאה קודמת:

שם דייר: ישרוטל - דירה 5452  
 שם אתר: בתי אלמוג (ישרוטל, מלונות דן, מלכת שבא)

לקוח/ה נכבד/ה, אנו מתכבדים להגיש את חישוב צריכת החשמל לתקופה 19/05/25 - 20/04/25:

ישרוטל - דירה 5452 - 19 - 15129206(0x0)

סוג תעריף	סוג צריכה	קריאה קודמת	קריאה נוכחית	סה"כ צריכה בקוט"ש	מחיר לקוט"ש בא"ג	סה"כ לתשלום
פרטי חשבון עבור תאריכים:		20/04/25	19/05/25			
999		33,420.35	33,810.78	390.42	54.25	211.81 ₪

סה"כ לדייר:

שיא ביקוש	סה"כ
5.18	390.42
	211.81 ₪

24.43 ₪	תשלום קבוע	
0.00 ₪	תשלום עבור גודל חיבור בKVA (0x0)	
236.24 ₪	סה"כ לתשלום	לא כולל מע"מ





21/05/25

תאריך הפקה:

19/05/25

תאריך קריאה נוכחית:

20/04/25

תאריך קריאה קודמת:

שם דייר: ישרוטל - דירה 5461  
שם אתר: בתי אלמוג (ישרוטל, מלונות דן, מלכת שבא)

לקוח/ה נכבד/ה, אנו מתכבדים להגיש את חישוב צריכת החשמל לתקופה 19/05/25 - 20/04/25:

ישרוטל - דירה 5461 - 20 - 15129206(0x0)

סוג תעריף	סוג צריכה	קריאה קודמת	קריאה נוכחית	סה"כ צריכה בקוט"ש	מחיר לקוט"ש בא"ג	סה"כ לתשלום
פרטי חשבון עבור תאריכים:		20/04/25	19/05/25			
999		43,553.95	43,639.03	85.08	54.25	46.15 ₪

סה"כ לדייר:

שיא ביקוש	סה"כ
4.22	85.08
	46.15 ₪

24.43 ₪	תשלום קבוע	
0.00 ₪	תשלום עבור גודל חיבור בKVA (0x0)	
70.58 ₪	סה"כ לתשלום	לא כולל מע"מ





21/05/25 תאריך הפקה:  
 19/05/25 תאריך קריאה נוכחית:  
 20/04/25 תאריך קריאה קודמת:

שם דייר: ישרוטל - דירה 5462  
 שם אתר: בתי אלמוג (ישרוטל, מלונות דן, מלכת שבא)

לקוח/ה נכבד/ה, אנו מתכבדים להגיש את חישוב צריכת החשמל לתקופה 19/05/25 - 20/04/25:

ישרוטל - דירה 5462 - 20 - 15129206(0x0)

סוג תעריף	סוג צריכה	קריאה קודמת	קריאה נוכחית	סה"כ צריכה בקוט"ש	מחיר לקוט"ש בא"ג	סה"כ לתשלום
פרטי חשבון עבור תאריכים:		20/04/25	19/05/25			
999		43,553.95	43,639.03	85.08	54.25	46.15 ₪

סה"כ לדייר:

שיא ביקוש	סה"כ
4.22	85.08
	46.15 ₪

24.43 ₪	תשלום קבוע	
0.00 ₪	תשלום עבור גודל חיבור בKVA (0x0)	
70.58 ₪	סה"כ לתשלום	לא כולל מע"מ





21/05/25

תאריך הפקה:

שם דייר: ישרוטל - דירה 5511

19/05/25

תאריך קריאה נוכחית:

שם אתר: בתי אלמוג (ישרוטל, מלונות דן, מלכת שבא)

20/04/25

תאריך קריאה קודמת:

לקוח/ה נכבד/ה, אנו מתכבדים להגיש את חישוב צריכת החשמל לתקופה 19/05/25 - 20/04/25:

דירה 5511 - 13 - 00023134 (0x0)

סוג תעריף	סוג צריכה	קריאה קודמת	קריאה נוכחית	סה"כ צריכה בקוט"ש	מחיר לקוט"ש בא"ג	סה"כ לתשלום
פרטי חשבון עבור תאריכים:		20/04/25	19/05/25			
999		69,228.95	69,298.13	69.18	54.25	37.53 ₪

סה"כ לדייר:

שיא ביקוש	סה"כ
2.41	69.18
	37.53 ₪

תשלום קבוע	תשלום עבור גודל חיבור בKVA (0x0)	סה"כ לתשלום	לא כולל מע"מ
24.43 ₪	0.00 ₪	61.96 ₪	

התפלגות חיוב בש"ח לפי תעו"ז

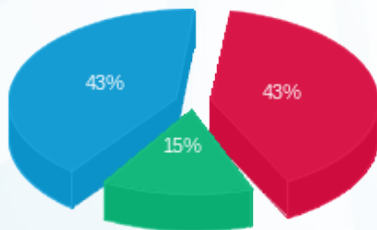

פסגה (15.97 ₪)  
גבע (5.50 ₪)  
שפל (16.06 ₪)

הסטוריית צריכה בקוט"ש

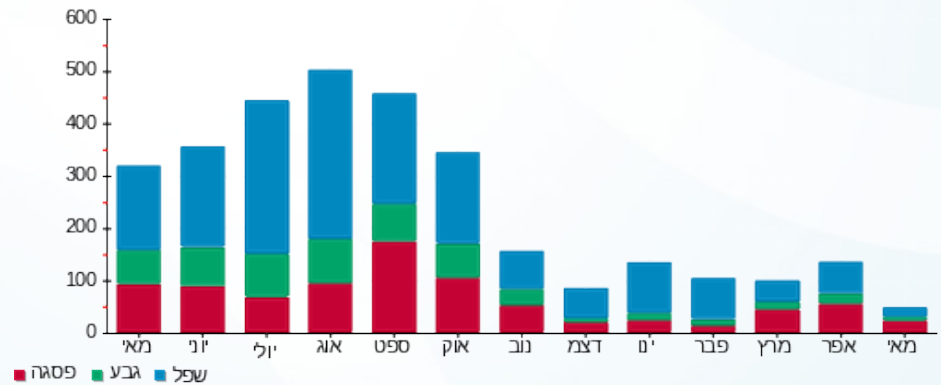

21/05/25 תאריך הפקה:  
 19/05/25 תאריך קריאה נוכחית:  
 20/04/25 תאריך קריאה קודמת:

שם דייר: ישרוטל - דירה 5521  
 שם אתר: בתי אלמוג (ישרוטל, מלונות דן, מלכת שבא)

לקוח/ה נכבד/ה, אנו מתכבדים להגיש את חישוב צריכת החשמל לתקופה 19/05/25 - 20/04/25:

ישרוטל - דירה 5521 - 14 - 00023134 (0x0)

סוג תעריף	סוג צריכה	קריאה קודמת	קריאה נוכחית	סה"כ צריכה בקוט"ש	מחיר לקוט"ש בא"ג	סה"כ לתשלום
פרטי חשבון עבור תאריכים:		20/04/25	19/05/25			
999		80,292.49	80,469.31	176.82	54.25	95.92 ₪

סה"כ לדייר:

שיא ביקוש	סה"כ
5.21	176.82
	95.92 ₪

24.43 ₪	תשלום קבוע	
0.00 ₪	תשלום עבור גודל חיבור בKVA (0x0)	
120.35 ₪	סה"כ לתשלום	לא כולל מע"מ



21/05/25 תאריך הפקה:  
 19/05/25 תאריך קריאה נוכחית:  
 20/04/25 תאריך קריאה קודמת:

שם דייר: ישרוטל - דירה 5522  
 שם אתר: בתי אלמוג (ישרוטל, מלונות דן, מלכת שבא)

לקוח/ה נכבד/ה, אנו מתכבדים להגיש את חישוב צריכת החשמל לתקופה 19/05/25 - 20/04/25:

ישרוטל - דירה 5522 - 14 - 00023134 (0x0)

סוג תעריף	סוג צריכה	קריאה קודמת	קריאה נוכחית	סה"כ צריכה בקוט"ש	מחיר לקוט"ש בא"ג	סה"כ לתשלום
פרטי חשבון עבור תאריכים:		20/04/25	19/05/25			
999		80,292.49	80,469.31	176.82	54.25	95.92 ₪

סה"כ לדייר:

שיא ביקוש	סה"כ
5.21	176.82
	95.92 ₪

24.43 ₪	תשלום קבוע	
0.00 ₪	תשלום עבור גודל חיבור בKVA (0x0)	
120.35 ₪	סה"כ לתשלום	לא כולל מע"מ





21/05/25 תאריך הפקה:  
 19/05/25 תאריך קריאה נוכחית:  
 20/04/25 תאריך קריאה קודמת:

**שם דייר:** ישרוטל - דירה 5523  
**שם אתר:** בתי אלמוג (ישרוטל, מלונות דן, מלכת שבא)

**לקוח/ה נכבד/ה, אנו מתכבדים להגיש את חישוב צריכת החשמל לתקופה 19/05/25 - 20/04/25:**

**ישרוטל - דירה 5523 - 14 - 00023134 (0x0)**

סוג תעריף	סוג צריכה	קריאה קודמת	קריאה נוכחית	סה"כ צריכה בקוט"ש	מחיר לקוט"ש בא"ג	סה"כ לתשלום
פרטי חשבון עבור תאריכים:		20/04/25	19/05/25			
999		80,292.49	80,469.31	176.82	54.25	95.92 ₪

**סה"כ לדייר:**

שיא ביקוש	סה"כ
5.21	176.82
	95.92 ₪

24.43 ₪	<b>תשלום קבוע</b>	
0.00 ₪	<b>תשלום עבור גודל חיבור בKVA (0x0)</b>	
120.35 ₪	<b>סה"כ לתשלום</b>	<b>לא כולל מע"מ</b>





21/05/25

תאריך הפקדה:

שם דייר: ישרוטל - דירה 5542

19/05/25

תאריך קריאה נוכחית:

שם אתר: בתי אלמוג (ישרוטל, מלונות דן, מלכת שבא)

20/04/25

תאריך קריאה קודמת:

לקוח/ה נכבד/ה, אנו מתכבדים להגיש את חישוב צריכת החשמל לתקופה 19/05/25 - 20/04/25:

ישרוטל - דירה 5542 - 16 - 00023134 (0x0)

סוג תעריף	סוג צריכה	קריאה קודמת	קריאה נוכחית	סה"כ צריכה בקוט"ש	מחיר לקוט"ש בא"ג	סה"כ לתשלום
פרטי חשבון עבור תאריכים:		20/04/25	19/05/25			
999		69,562.52	69,866.75	304.24	54.25	165.05 ₪

סה"כ לדייר:

שיא ביקוש	סה"כ
5.85	304.24
	165.05 ₪

תשלום קבוע	תשלום עבור גודל חיבור בKVA (0x0)	סה"כ לתשלום	לא כולל מע"מ
24.43 ₪	0.00 ₪	189.48 ₪	

התפלגות חיוב בש"ח לפי תעו"ז

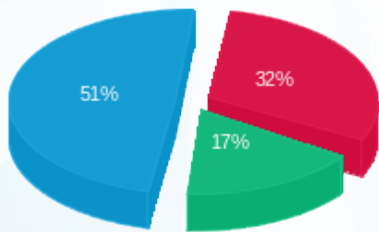

פסגה (₪ 52.38) ■  
 גבע (₪ 28.28) ■  
 שפל (₪ 84.38) ■

הסטוריית צריכה בקוט"ש

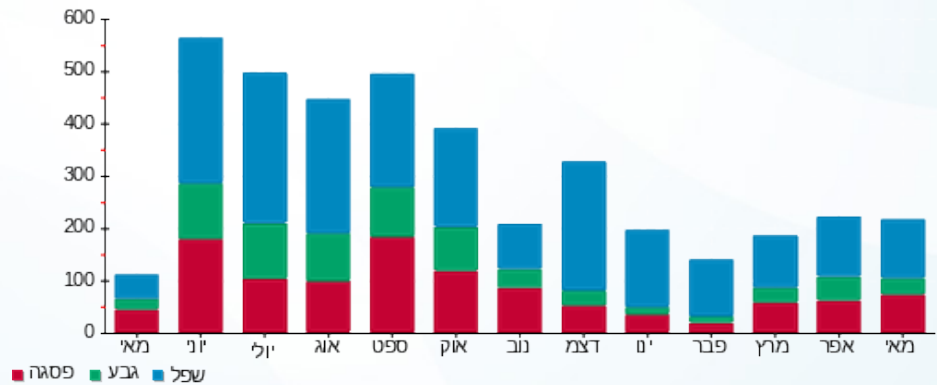



21/05/25 תאריך הפקה:  
 19/05/25 תאריך קריאה נוכחית:  
 20/04/25 תאריך קריאה קודמת:

שם דייר: ישרוטל - דירה 5552  
 שם אתר: בתי אלמוג (ישרוטל, מלונות דן, מלכת שבא)

לקוח/ה נכבד/ה, אנו מתכבדים להגיש את חישוב צריכת החשמל לתקופה 19/05/25 - 20/04/25:

ישרוטל - דירה 5552 - 17 - 00023134 (0x0)

סוג תעריף	סוג צריכה	קריאה קודמת	קריאה נוכחית	סה"כ צריכה בקוט"ש	מחיר לקוט"ש בא"ג	סה"כ לתשלום
פרטי חשבון עבור תאריכים:		20/04/25	19/05/25			
999		79,895.65	79,987.94	92.29	54.25	50.07 ₪

סה"כ לדייר:

שיא ביקוש	סה"כ
3.21	92.29
	50.07 ₪

24.43 ₪	תשלום קבוע	
0.00 ₪	תשלום עבור גודל חיבור בKVA (0x0)	
74.50 ₪	סה"כ לתשלום	לא כולל מע"מ





21/05/25 תאריך הפקה:  
 19/05/25 תאריך קריאה נוכחית:  
 20/04/25 תאריך קריאה קודמת:

שם דייר: ישרוטל - דירה 5561  
 שם אתר: בתי אלמוג (ישרוטל, מלונות דן, מלכת שבא)

לקוח/ה נכבד/ה, אנו מתכבדים להגיש את חישוב צריכת החשמל לתקופה 19/05/25 - 20/04/25:

ישרוטל - דירה 5561 - 18 - 00023134 (0x0)

סוג תעריף	סוג צריכה	קריאה קודמת	קריאה נוכחית	סה"כ צריכה בקוט"ש	מחיר לקוט"ש בא"ג	סה"כ לתשלום
פרטי חשבון עבור תאריכים:		20/04/25	19/05/25			
999		66,334.45	66,533.21	198.77	54.25	107.83 ₪

סה"כ לדייר:

שיא ביקוש	סה"כ
4.51	198.77
	107.83 ₪

24.43 ₪	תשלום קבוע	
0.00 ₪	תשלום עבור גודל חיבור בKVA (0x0)	
132.26 ₪	סה"כ לתשלום	לא כולל מע"מ





21/05/25

תאריך הפקה:

שם דייר: ישרוטל - דירה 5562

19/05/25

תאריך קריאה נוכחית:

שם אתר: בתי אלמוג (ישרוטל, מלונות דן, מלכת שבא)

20/04/25

תאריך קריאה קודמת:

לקוח/ה נכבד/ה, אנו מתכבדים להגיש את חישוב צריכת החשמל לתקופה 19/05/25 - 20/04/25:

ישרוטל - דירה 5562 - 18 - 00023134 (0x0)

סוג תעריף	סוג צריכה	קריאה קודמת	קריאה נוכחית	סה"כ צריכה בקוט"ש	מחיר לקוט"ש בא"ג	סה"כ לתשלום
פרטי חשבון עבור תאריכים:		20/04/25	19/05/25			
999		66,334.45	66,533.21	198.77	54.25	107.83 ₪

סה"כ לדייר:

שיא ביקוש	סה"כ
4.51	198.77
	107.83 ₪

24.43 ₪	תשלום קבוע	
0.00 ₪	תשלום עבור גודל חיבור בKVA (0x0)	
132.26 ₪	סה"כ לתשלום	לא כולל מע"מ





21/05/25

תאריך הפקה:

שם דייר: ישרוטל - דירה 5611

19/05/25

תאריך קריאה נוכחית:

שם אתר: בתי אלמוג (ישרוטל, מלונות דן, מלכת שבא)

20/04/25

תאריך קריאה קודמת:

לקוח/ה נכבד/ה, אנו מתכבדים להגיש את חישוב צריכת החשמל לתקופה 19/05/25 - 20/04/25:

ישרוטל - דירה 5611 - 19 - 00023134 (0x0)

סוג תעריף	סוג צריכה	קריאה קודמת	קריאה נוכחית	סה"כ צריכה בקוט"ש	מחיר לקוט"ש בא"ג	סה"כ לתשלום
פרטי חשבון עבור תאריכים:		20/04/25	19/05/25			
999		78,453.11	78,741.44	288.34	54.25	156.42 ₪

סה"כ לדייר:

שיא ביקוש	סה"כ
3.38	288.34
	156.42 ₪

24.43 ₪	תשלום קבוע	
0.00 ₪	תשלום עבור גודל חיבור בKVA (0x0)	
180.85 ₪	סה"כ לתשלום	לא כולל מע"מ





21/05/25 תאריך הפקה:  
 19/05/25 תאריך קריאה נוכחית:  
 20/04/25 תאריך קריאה קודמת:

**שם דייר:** ישרוטל - דירה 5612  
**שם אתר:** בתי אלמוג (ישרוטל, מלונות דן, מלכת שבא)

**לקוח/ה נכבד/ה, אנו מתכבדים להגיש את חישוב צריכת החשמל לתקופה 19/05/25 - 20/04/25:**

**ישרוטל - דירה 5612 - 19 - 00023134 (0x0)**

סוג תעריף	סוג צריכה	קריאה קודמת	קריאה נוכחית	סה"כ צריכה בקוט"ש	מחיר לקוט"ש בא"ג	סה"כ לתשלום
פרטי חשבון עבור תאריכים:		20/04/25	19/05/25			
999		78,453.11	78,741.44	288.34	54.25	156.42 ₪

**סה"כ לדייר:**

שיא ביקוש	סה"כ
3.38	288.34
	156.42 ₪

24.43 ₪	<b>תשלום קבוע</b>	
0.00 ₪	<b>תשלום עבור גודל חיבור בKVA (0x0)</b>	
180.85 ₪	<b>סה"כ לתשלום</b>	<b>לא כולל מע"מ</b>



21/05/25 תאריך הפקה:  
 19/05/25 תאריך קריאה נוכחי:  
 20/04/25 תאריך קריאה קודמת:

שם דייר: ישרוטל - דירה 5621  
 שם אתר: בתי אלמוג (ישרוטל, מלונות דן, מלכת שבא)

לקוח/ה נכבד/ה, אנו מתכבדים להגיש את חישוב צריכת החשמל לתקופה 19/05/25 - 20/04/25:

ישרוטל - דירה 5621 - 20 - 00023134(0x0)

סוג תעריף	סוג צריכה	קריאה קודמת	קריאה נוכחית	סה"כ צריכה בקוט"ש	מחיר לקוט"ש בא"ג	סה"כ לתשלום
פרטי חשבון עבור תאריכים:		20/04/25	19/05/25			
999		92,448.39	92,648.94	200.55	54.25	108.80 ₪

סה"כ לדייר:

שיא ביקוש	סה"כ
4.48	200.55
	108.80 ₪

24.43 ₪	תשלום קבוע	
0.00 ₪	תשלום עבור גודל חיבור בKVA (0x0)	
133.23 ₪	סה"כ לתשלום	לא כולל מע"מ

התפלגות חיוב בש"ח לפי תעו"ז

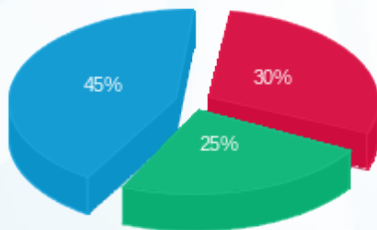

פסגה (₪ 32.97) ■  
 גבע (₪ 27.11) ■  
 שפל (₪ 48.71) ■

הסטוריית צריכה בקוט"ש

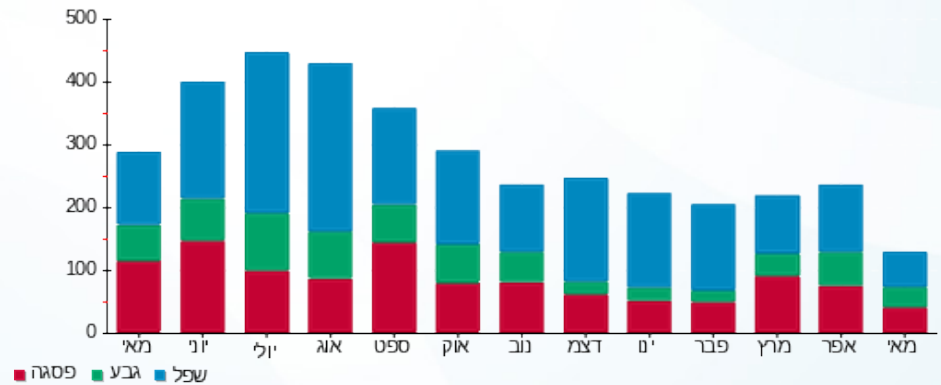

21/05/25

תאריך הפקה:

שם דייר: ישרוטל - דירה 5622

19/05/25

תאריך קריאה נוכחית:

שם אתר: בתי אלמוג (ישרוטל, מלונות דן, מלכת שבא)

20/04/25

תאריך קריאה קודמת:

לקוח/ה נכבד/ה, אנו מתכבדים להגיש את חישוב צריכת החשמל לתקופה 19/05/25 - 20/04/25:

ישרוטל - דירה 5622 - 20 - 00023134 (0x0)

סוג תעריף	סוג צריכה	קריאה קודמת	קריאה נוכחית	סה"כ צריכה בקוט"ש	מחיר לקוט"ש בא"ג	סה"כ לתשלום
פרטי חשבון עבור תאריכים:		20/04/25	19/05/25			
999		92,448.39	92,648.94	200.55	54.25	108.80 ₪

סה"כ לדייר:

שיא ביקוש	סה"כ
4.48	200.55
	108.80 ₪

תשלום קבוע	תשלום עבור גודל חיבור ב KVA (0x0)	סה"כ לתשלום	לא כולל מע"מ
24.43 ₪	0.00 ₪	133.23 ₪	

התפלגות חיוב בש"ח לפי תעו"ז

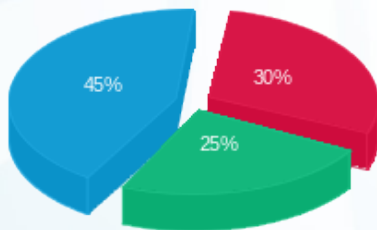

פסגה (₪ 32.97) ■  
 גבע (₪ 27.11) ■  
 שפל (₪ 48.71) ■

הסטוריית צריכה בקוט"ש

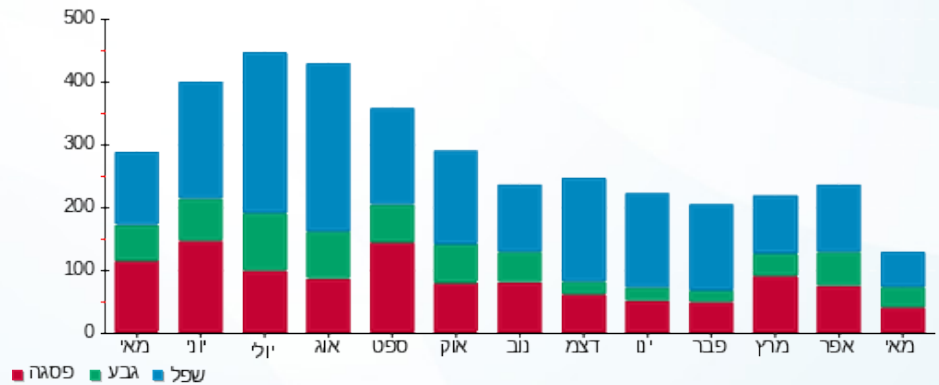



21/05/25

תאריך הפקה:

שם דייר: ישרוטל - דירה 5623

19/05/25

תאריך קריאה נוכחית:

שם אתר: בתי אלמוג (ישרוטל, מלונות דן, מלכת שבא)

20/04/25

תאריך קריאה קודמת:

לקוח/ה נכבד/ה, אנו מתכבדים להגיש את חישוב צריכת החשמל לתקופה 19/05/25 - 20/04/25:

ישרוטל - דירה 5623 - 20 - 00023134(0x0)

סוג תעריף	סוג צריכה	קריאה קודמת	קריאה נוכחית	סה"כ צריכה בקוט"ש	מחיר לקוט"ש בא"ג	סה"כ לתשלום
פרטי חשבון עבור תאריכים:		20/04/25	19/05/25			
999		92,448.39	92,648.94	200.55	54.25	108.80 ₪

סה"כ לדייר:

שיא ביקוש	סה"כ
4.48	200.55
	108.80 ₪

תשלום קבוע	תשלום עבור גודל חיבור בKVA (0x0)	סה"כ לתשלום	לא כולל מע"מ
24.43 ₪	0.00 ₪	133.23 ₪	

התפלגות חיוב בש"ח לפי תעו"ז

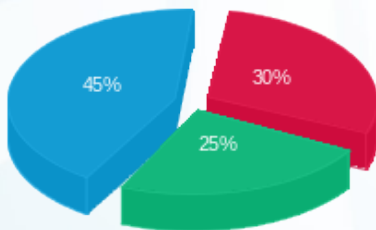

פסגה (₪ 32.97) ■  
 גבע (₪ 27.11) ■  
 שפל (₪ 48.71) ■

הסטוריית צריכה בקוט"ש

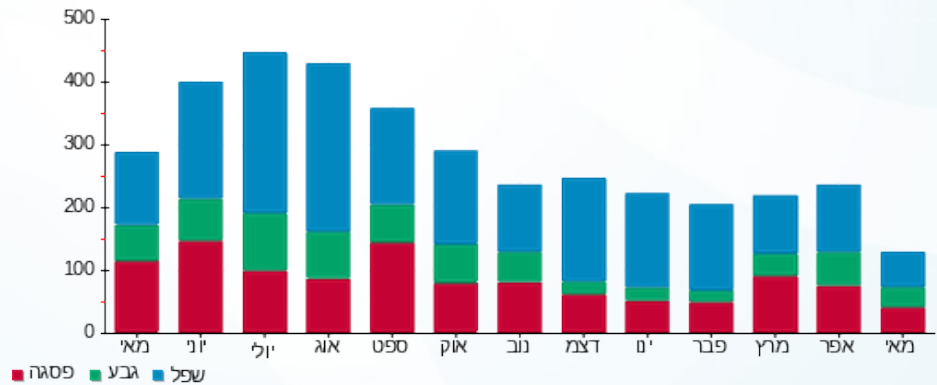

21/05/25 תאריך הפקדה:  
 19/05/25 תאריך קריאה נוכחית:  
 20/04/25 תאריך קריאה קודמת:

שם דייר: ישרוטל - דירה 5632  
 שם אתר: בתי אלמוג (ישרוטל, מלונות דן, מלכת שבא)

לקוח/ה נכבד/ה, אנו מתכבדים להגיש את חישוב צריכת החשמל לתקופה 19/05/25 - 20/04/25:

ישרוטל - דירה 5632 - 21 - 00023134(0x0)

סוג תעריף	סוג צריכה	קריאה קודמת	קריאה נוכחית	סה"כ צריכה בקוט"ש	מחיר לקוט"ש בא"ג	סה"כ לתשלום
פרטי חשבון עבור תאריכים:		20/04/25	19/05/25			
999		63,669.01	63,807.14	138.12	54.25	74.93 ₪

סה"כ לדייר:

שיא ביקוש	סה"כ
1.03	138.12
	74.93 ₪

24.43 ₪	תשלום קבוע	
0.00 ₪	תשלום עבור גודל חיבור בKVA (0x0)	
99.36 ₪	סה"כ לתשלום	לא כולל מע"מ

התפלגות חיוב בש"ח לפי תעו"ז

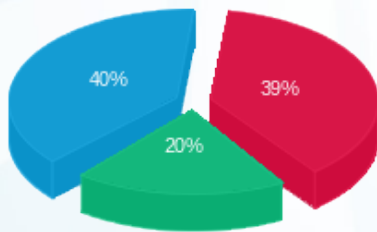

פסגה (29.56 ₪)  
 גבע (15.26 ₪)  
 שפל (30.11 ₪)

הסטוריית צריכה בקוט"ש

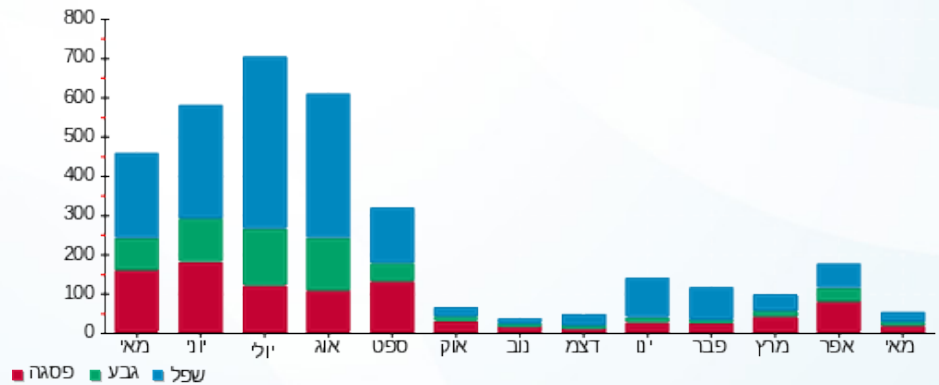

21/05/25 תאריך הפקדה:  
 19/05/25 תאריך קריאה נוכחית:  
 20/04/25 תאריך קריאה קודמת:

שם דייר: ישרוטל - דירה 5651  
 שם אתר: בתי אלמוג (ישרוטל, מלונות דן, מלכת שבא)

לקוח/ה נכבד/ה, אנו מתכבדים להגיש את חישוב צריכת החשמל לתקופה 19/05/25 - 20/04/25:

ישרוטל - דירה 5651 - 23 - 00023134 (0x0)

סוג תעריף	סוג צריכה	קריאה קודמת	קריאה נוכחית	סה"כ צריכה בקוט"ש	מחיר לקוט"ש בא"ג	סה"כ לתשלום
פרטי חשבון עבור תאריכים:		20/04/25	19/05/25			
999		74,256.69	74,421.35	164.66	54.25	89.33 ₪

סה"כ לדייר:

שיא ביקוש	סה"כ
3.77	164.66
	89.33 ₪

תשלום קבוע	תשלום עבור גודל חיבור ב KVA (0x0)	סה"כ לתשלום	לא כולל מע"מ
24.43 ₪	0.00 ₪	113.76 ₪	

התפלגות חיוב בש"ח לפי תעו"ז

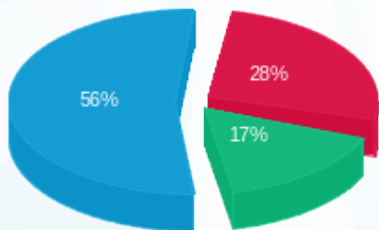

פסגה (24.64 ₪)  
 גבע (14.94 ₪)  
 שפל (49.75 ₪)

הסטוריית צריכה בקוט"ש

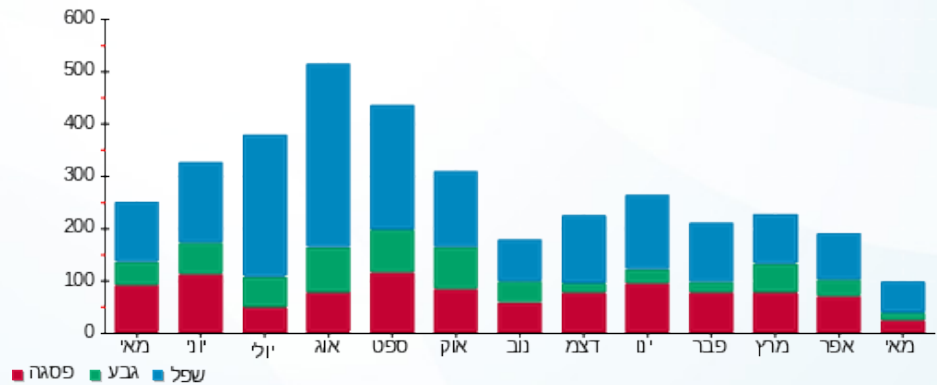



21/05/25

תאריך הפקדה:

שם דייר: ישרוטל - דירה 9205

19/05/25

תאריך קריאה נוכחית:

שם אתר: בתי אלמוג (ישרוטל, מלונות דן, מלכת שבא)

20/04/25

תאריך קריאה קודמת:

לקוח/ה נכבד/ה, אנו מתכבדים להגיש את חישוב צריכת החשמל לתקופה 19/05/25 - 20/04/25:

ישרוטל - בניין 9 - דירה 9205 - 26 - 13080912(0x0)

סוג תעריף	סוג צריכה	קריאה קודמת	קריאה נוכחית	סה"כ צריכה בקוט"ש	מחיר לקוט"ש בא"ג	סה"כ לתשלום
פרטי חשבון עבור תאריכים:		20/04/25	19/05/25			
999		19,634.50	19,878.60	244.10	54.25	132.42 ₪

סה"כ לדייר:

שיא ביקוש	סה"כ
4.26	244.10
	132.42 ₪

24.43 ₪	תשלום קבוע	
0.00 ₪	תשלום עבור גודל חיבור בKVA (0x0)	
156.85 ₪	סה"כ לתשלום	לא כולל מע"מ

התפלגות חיוב בש"ח לפי תעו"ז

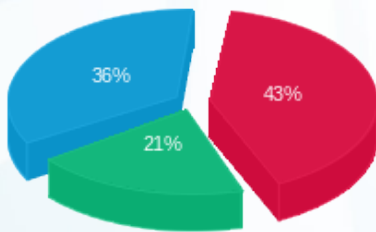

פסגה (57.37 ₪)  
 גבע (27.34 ₪)  
 שפל (47.71 ₪)

הסטוריית צריכה בקוט"ש

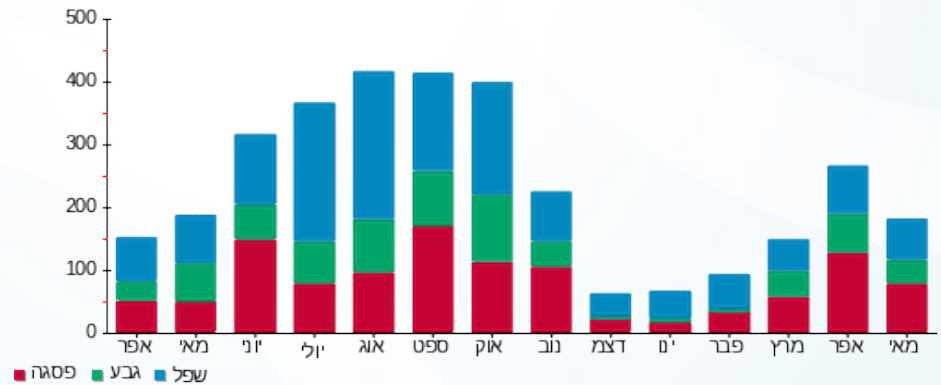

21/05/25 תאריך הפקדה:  
 19/05/25 תאריך קריאה נוכחית:  
 20/04/25 תאריך קריאה קודמת:

שם דייר: ישרוטל - דירה 9207  
 שם אתר: בתי אלמוג (ישרוטל, מלונות דן, מלכת שבא)

לקוח/ה נכבד/ה, אנו מתכבדים להגיש את חישוב צריכת החשמל לתקופה 19/05/25 - 20/04/25:

ישרוטל - דירה 9207 - 28 - 13080912(0x0)

סוג תעריף	סוג צריכה	קריאה קודמת	קריאה נוכחית	סה"כ צריכה בקוט"ש	מחיר לקוט"ש בא"ג	סה"כ לתשלום
פרטי חשבון עבור תאריכים:		20/04/25	19/05/25			
999		25,944.15	26,223.25	279.10	54.25	151.41 ₪

סה"כ לדייר:

שיא ביקוש	סה"כ
3.86	279.10
	151.41 ₪

תשלום קבוע	תשלום עבור גודל חיבור בKVA (0x0)	סה"כ לתשלום	לא כולל מע"מ
24.43 ₪	0.00 ₪	175.84 ₪	

התפלגות חיוב בש"ח לפי תעו"ז

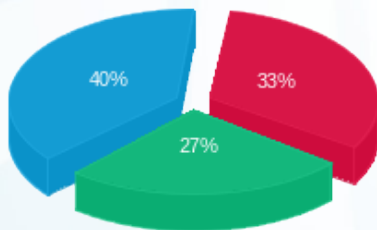

פסגה (50.40 ₪)  
 גבע (41.15 ₪)  
 שפל (59.86 ₪)

הסטוריית צריכה בקוט"ש

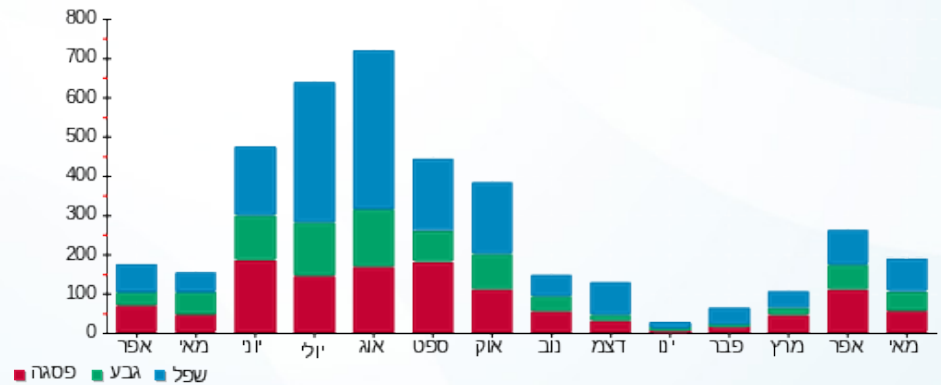

21/05/25 תאריך הפקדה:  
 19/05/25 תאריך קריאה נוכחית:  
 20/04/25 תאריך קריאה קודמת:

שם דייר: ישרוטל - דירה 9307  
 שם אתר: בתי אלמוג (ישרוטל, מלונות דן, מלכת שבא)

לקוח/ה נכבד/ה, אנו מתכבדים להגיש את חישוב צריכת החשמל לתקופה 19/05/25 - 20/04/25:

ישרוטל - דירה 9307 - 7 - 13080926(0x0)

סוג תעריף	סוג צריכה	קריאה קודמת	קריאה נוכחית	סה"כ צריכה בקוט"ש	מחיר לקוט"ש בא"ג	סה"כ לתשלום
פרטי חשבון עבור תאריכים:		20/04/25	19/05/25			
999		19,929.85	20,285.00	355.15	54.25	192.67 ₪

סה"כ לדייר:

שיא ביקוש	סה"כ
4.04	355.15
	192.67 ₪

24.43 ₪	תשלום קבוע	
0.00 ₪	תשלום עבור גודל חיבור בKVA (0x0)	
217.10 ₪	סה"כ לתשלום	לא כולל מע"מ

התפלגות חיוב בש"ח לפי תעו"ז

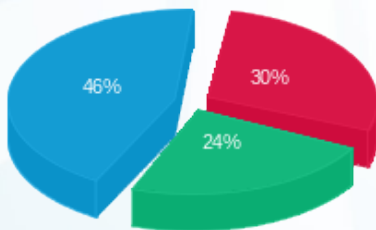

פסגה (₪ 57.23)  
 גבע (₪ 47.01)  
 שפל (₪ 88.43)

הסטוריית צריכה בקוט"ש

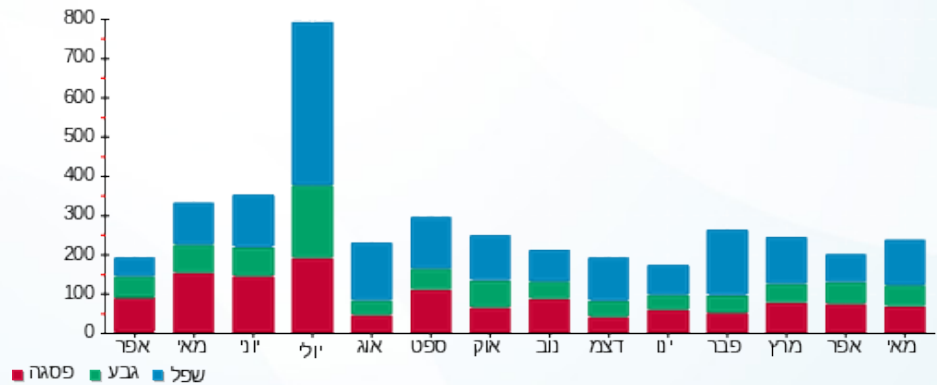

21/05/25 תאריך הפקה:  
 19/05/25 תאריך קריאה נוכחי:  
 20/04/25 תאריך קריאה קודמת:

שם דייר: ישרוטל - דירה 9405  
 שם אתר: בתי אלמוג (ישרוטל, מלונות דן, מלכת שבא)

לקוח/ה נכבד/ה, אנו מתכבדים להגיש את חישוב צריכת החשמל לתקופה 19/05/25 - 20/04/25:

ישרוטל - דירה 9405 - 26 - 13080926(0x0)

סוג תעריף	סוג צריכה	קריאה קודמת	קריאה נוכחית	סה"כ צריכה בקוט"ש	מחיר לקוט"ש בא"ג	סה"כ לתשלום
פרטי חשבון עבור תאריכים:		20/04/25	19/05/25			
999		21,954.60	22,171.20	216.60	54.25	117.51 ₪

סה"כ לדייר:

שיא ביקוש	סה"כ
4.72	216.60
	117.51 ₪

24.43 ₪	תשלום קבוע	
0.00 ₪	תשלום עבור גודל חיבור בKVA (0x0)	
141.94 ₪	סה"כ לתשלום	לא כולל מע"מ

התפלגות חיוב בש"ח לפי תעו"ז

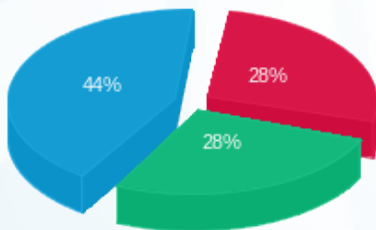

פסגה (₪ 32.93)  
 גבע (₪ 32.44)  
 שפל (₪ 52.13)

הסטוריית צריכה בקוט"ש

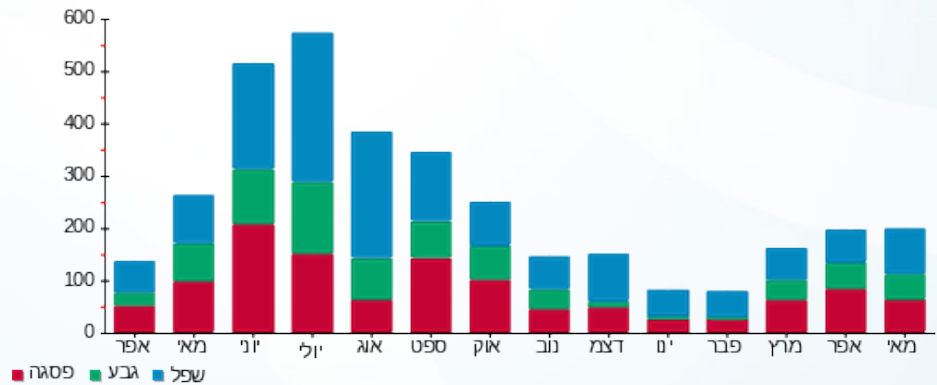

21/05/25 תאריך הפקה:  
 19/05/25 תאריך קריאה נוכחי:  
 20/04/25 תאריך קריאה קודמת:

שם דייר: ישרוטל - דירה 9406  
 שם אתר: בתי אלמוג (ישרוטל, מלונות דן, מלכת שבא)

לקוח/ה נכבד/ה, אנו מתכבדים להגיש את חישוב צריכת החשמל לתקופה 19/05/25 - 20/04/25:

ישרוטל - דירה 9406 - 27 - 13080926(0x0)

סוג תעריף	סוג צריכה	קריאה קודמת	קריאה נוכחית	סה"כ צריכה בקוט"ש	מחיר לקוט"ש בא"ג	סה"כ לתשלום
פרטי חשבון עבור תאריכים:		20/04/25	19/05/25			
999		24,558.20	24,729.75	171.55	54.25	93.07 ₪

סה"כ לדייר:

שיא ביקוש	סה"כ
4.16	171.55
	93.07 ₪

24.43 ₪	תשלום קבוע	
0.00 ₪	תשלום עבור גודל חיבור בKVA (0x0)	
117.50 ₪	סה"כ לתשלום	לא כולל מע"מ

התפלגות חיוב בש"ח לפי תעו"ז

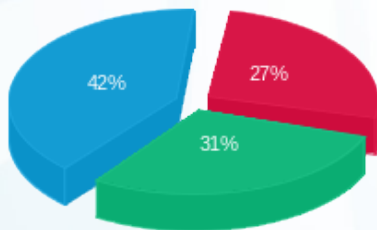

פסגה (25.47 ₪)  
 גבע (28.48 ₪)  
 שפל (39.11 ₪)

הסטוריית צריכה בקוט"ש

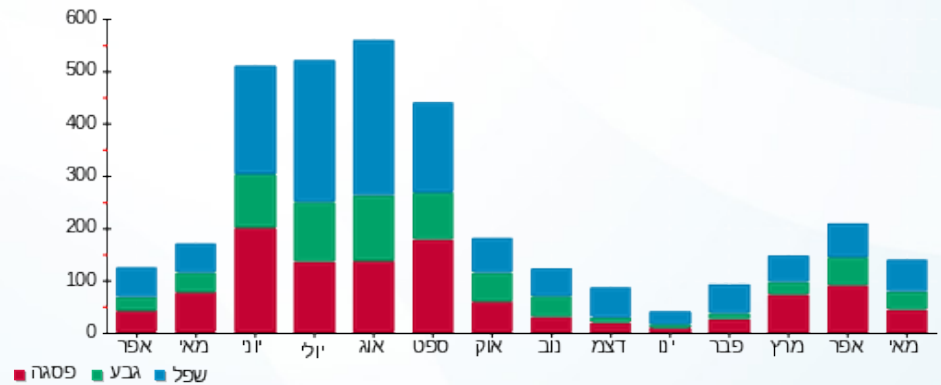



21/05/25 תאריך הפקה:  
 19/05/25 תאריך קריאה נוכחית:  
 20/04/25 תאריך קריאה קודמת:

**שם דייר:** מלונות דן - דירה 4011  
**שם אתר:** בתי אלמוג (ישרוטל, מלונות דן, מלכת שבא)

**לקוח/ה נכבד/ה, אנו מתכבדים להגיש את חישוב צריכת החשמל לתקופה 19/05/25 - 20/04/25:**

**מלונות דן - דירה 4011 - 14 - 00022783(0x0)**

סוג תעריף	סוג צריכה	קריאה קודמת	קריאה נוכחית	סה"כ צריכה בקוט"ש	מחיר לקוט"ש בא"ג	סה"כ לתשלום
פרטי חשבון עבור תאריכים:		20/04/25	19/05/25			
999		40,787.54	41,039.57	252.03	54.25	136.73 ₪

**סה"כ לדייר:**

שיא ביקוש	סה"כ
3.74	252.03
	136.73 ₪

24.43 ₪	<b>תשלום קבוע</b>	
0.00 ₪	<b>תשלום עבור גודל חיבור בKVA (0x0)</b>	
161.16 ₪	<b>סה"כ לתשלום</b>	<b>לא כולל מע"מ</b>



21/05/25 תאריך הפקה:  
 19/05/25 תאריך קריאה נוכחית:  
 20/04/25 תאריך קריאה קודמת:

שם דייר: מלונות דן - דירה 4012  
 שם אתר: בתי אלמוג (ישרוטל, מלונות דן, מלכת שבא)

לקוח/ה נכבד/ה, אנו מתכבדים להגיש את חישוב צריכת החשמל לתקופה 19/05/25 - 20/04/25:

מלונות דן דירה 4012 - 14 - 00022783(0x0)

סוג תעריף	סוג צריכה	קריאה קודמת	קריאה נוכחית	סה"כ צריכה בקוט"ש	מחיר לקוט"ש בא"ג	סה"כ לתשלום
פרטי חשבון עבור תאריכים:		20/04/25	19/05/25			
999		40,787.54	41,039.57	252.03	54.25	136.73 ₪

סה"כ לדייר:

שיא ביקוש	סה"כ
3.74	252.03
	136.73 ₪

24.43 ₪	תשלום קבוע	
0.00 ₪	תשלום עבור גודל חיבור בKVA (0x0)	
161.16 ₪	סה"כ לתשלום	לא כולל מע"מ



21/05/25 תאריך הפקה:  
 19/05/25 תאריך קריאה נוכחית:  
 20/04/25 תאריך קריאה קודמת:

**שם דייר:** מלונות דן - דירה 4021  
**שם אתר:** בתי אלמוג (ישרוטל, מלונות דן, מלכת שבא)

**לקוח/ה נכבד/ה, אנו מתכבדים להגיש את חישוב צריכת החשמל לתקופה 19/05/25 - 20/04/25:**

**מלונות דן דירה 4021 - 13 - 00022783(0x0)**

סוג תעריף	סוג צריכה	קריאה קודמת	קריאה נוכחית	סה"כ צריכה בקוט"ש	מחיר לקוט"ש בא"ג	סה"כ לתשלום
פרטי חשבון עבור תאריכים:		20/04/25	19/05/25			
999		56,347.73	56,630.09	282.36	54.25	153.18 ₪

**סה"כ לדייר:**

שיא ביקוש	סה"כ
4.11	282.36
	153.18 ₪

24.43 ₪	<b>תשלום קבוע</b>	
0.00 ₪	<b>תשלום עבור גודל חיבור בKVA (0x0)</b>	
177.61 ₪	<b>סה"כ לתשלום</b>	<b>לא כולל מע"מ</b>





21/05/25 תאריך הפקה:  
 19/05/25 תאריך קריאה נוכחית:  
 20/04/25 תאריך קריאה קודמת:

שם דייר: מלונות דן - דירה 4022  
 שם אתר: בתי אלמוג (ישרוטל, מלונות דן, מלכת שבא)

לקוח/ה נכבד/ה, אנו מתכבדים להגיש את חישוב צריכת החשמל לתקופה 19/05/25 - 20/04/25:

מלונות דן - דירה 4022 - 13 - 00022783(0x0)

סוג תעריף	סוג צריכה	קריאה קודמת	קריאה נוכחית	סה"כ צריכה בקוט"ש	מחיר לקוט"ש בא"ג	סה"כ לתשלום
פרטי חשבון עבור תאריכים:		20/04/25	19/05/25			
999		56,347.73	56,630.09	282.36	54.25	153.18 ₪

סה"כ לדייר:

שיא ביקוש	סה"כ
4.11	282.36
	153.18 ₪

24.43 ₪	תשלום קבוע	
0.00 ₪	תשלום עבור גודל חיבור בKVA (0x0)	
177.61 ₪	סה"כ לתשלום	לא כולל מע"מ





21/05/25 תאריך הפקה:  
 19/05/25 תאריך קריאה נוכחית:  
 20/04/25 תאריך קריאה קודמת:

שם דייר: מלונות דן - דירה 4042  
 שם אתר: בתי אלמוג (ישרוטל, מלונות דן, מלכת שבא)

לקוח/ה נכבד/ה, אנו מתכבדים להגיש את חישוב צריכת החשמל לתקופה 19/05/25 - 20/04/25:

מלונות דן - דירה 4041 - 11 - 00022783(0x0)

סה"כ לתשלום	מחיר לקוט"ש בא"ג	סה"כ צריכה בקוט"ש	קריאה נוכחית	קריאה קודמת	סוג צריכה	סוג תעריף
			19/05/25	20/04/25	פרטי חשבון עבור תאריכים:	
124.06 ₪	54.25	228.67	40,656.92	40,428.24		999

סה"כ לדייר:

שיא ביקוש	סה"כ
4.39	228.67
	124.06 ₪

24.43 ₪	תשלום קבוע	
0.00 ₪	תשלום עבור גודל חיבור בKVA (0x0)	
148.49 ₪	סה"כ לתשלום	לא כולל מע"מ





21/05/25 תאריך הפקה:  
 19/05/25 תאריך קריאה נוכחית:  
 20/04/25 תאריך קריאה קודמת:

**שם דייר:** מלונות דן - דירה 4051  
**שם אתר:** בתי אלמוג (ישרוטל, מלונות דן, מלכת שבא)

**לקוח/ה נכבד/ה, אנו מתכבדים להגיש את חישוב צריכת החשמל לתקופה 19/05/25 - 20/04/25:**

**מלונות דן - דירה 4051 - 10 - 00022783(0x0)**

סה"כ לתשלום	מחיר לקוט"ש בא"ג	סה"כ צריכה בקוט"ש	קריאה נוכחית	קריאה קודמת	סוג צריכה	סוג תעריף
			19/05/25	20/04/25	פרטי חשבון עבור תאריכים:	
103.43 ₪	54.25	190.65	43,023.83	42,833.18		999

**סה"כ לדייר:**

שיא ביקוש	סה"כ
3.76	190.65
	103.43 ₪

24.43 ₪	<b>תשלום קבוע</b>	
0.00 ₪	<b>תשלום עבור גודל חיבור בKVA (0x0)</b>	
127.86 ₪	<b>סה"כ לתשלום</b>	<b>לא כולל מע"מ</b>





21/05/25 תאריך הפקה:  
 19/05/25 תאריך קריאה נוכחית:  
 20/04/25 תאריך קריאה קודמת:

**שם דייר:** מלונות דן - דירה 4052  
**שם אתר:** בתי אלמוג (ישרוטל, מלונות דן, מלכת שבא)

**לקוח/ה נכבד/ה, אנו מתכבדים להגיש את חישוב צריכת החשמל לתקופה 19/05/25 - 20/04/25:**

**מלונות דן - דירה 4052 - 10 - 00022783(0x0)**

סוג תעריף	סוג צריכה	קריאה קודמת	קריאה נוכחית	סה"כ צריכה בקוט"ש	מחיר לקוט"ש בא"ג	סה"כ לתשלום
פרטי חשבון עבור תאריכים:		20/04/25	19/05/25			
999		42,833.18	43,023.83	190.65	54.25	103.43 ₪

**סה"כ לדייר:**

שיא ביקוש	סה"כ
3.76	190.65
	103.43 ₪

24.43 ₪	<b>תשלום קבוע</b>	
0.00 ₪	<b>תשלום עבור גודל חיבור בKVA (0x0)</b>	
127.86 ₪	<b>סה"כ לתשלום</b>	<b>לא כולל מע"מ</b>





21/05/25 תאריך הפקה:  
 19/05/25 תאריך קריאה נוכחית:  
 20/04/25 תאריך קריאה קודמת:

**שם דייר:** מלונות דן - דירה 4081  
**שם אתר:** בתי אלמוג (ישרוטל, מלונות דן, מלכת שבא)

**לקוח/ה נכבד/ה, אנו מתכבדים להגיש את חישוב צריכת החשמל לתקופה 19/05/25 - 20/04/25:**

**מלונות דן - דירה 4081 - 7 - 00022783 (0x0)**

סוג תעריף	סוג צריכה	קריאה קודמת	קריאה נוכחית	סה"כ צריכה בקוט"ש	מחיר לקוט"ש בא"ג	סה"כ לתשלום
פרטי חשבון עבור תאריכים:			19/05/25	20/04/25		
999		43,499.46	43,680.25	180.79	54.25	98.08 ₪

**סה"כ לדייר:**

שיא ביקוש	סה"כ
3.17	180.79
	98.08 ₪

24.43 ₪	<b>תשלום קבוע</b>	
0.00 ₪	<b>תשלום עבור גודל חיבור בKVA (0x0)</b>	
122.51 ₪	<b>סה"כ לתשלום</b>	<b>לא כולל מע"מ</b>





21/05/25 תאריך הפקה:  
 19/05/25 תאריך קריאה נוכחית:  
 20/04/25 תאריך קריאה קודמת:

שם דייר: מלונות דן - דירה 4082  
 שם אתר: בתי אלמוג (ישרוטל, מלונות דן, מלכת שבא)

לקוח/ה נכבד/ה, אנו מתכבדים להגיש את חישוב צריכת החשמל לתקופה 19/05/25 - 20/04/25:

מלונות דן - דירה 4082 - 7 - 00022783(0x0)

סה"כ לתשלום	מחיר לקוט"ש בא"ג	סה"כ צריכה בקוט"ש	קריאה נוכחית	קריאה קודמת	סוג צריכה	סוג תעריף
			19/05/25	20/04/25	פרטי חשבון עבור תאריכים:	
₪ 98.08	54.25	180.79	43,680.25	43,499.46		999

סה"כ לדייר:

שיא ביקוש	סה"כ
3.17	180.79
	₪ 98.08

₪ 24.43	תשלום קבוע	
₪ 0.00	תשלום עבור גודל חיבור בKVA (0x0)	
₪ 122.51	סה"כ לתשלום	לא כולל מע"מ





21/05/25 תאריך הפקה:  
 19/05/25 תאריך קריאה נוכחית:  
 20/04/25 תאריך קריאה קודמת:

שם דייר: מלונות דן - דירה 4112  
 שם אתר: בתי אלמוג (ישרוטל, מלונות דן, מלכת שבא)

לקוח/ה נכבד/ה, אנו מתכבדים להגיש את חישוב צריכת החשמל לתקופה 19/05/25 - 20/04/25:

מלונות דן - דירה 4112 - 16 - 00022783(0x0)

סוג תעריף	סוג צריכה	קריאה קודמת	קריאה נוכחית	סה"כ צריכה בקוט"ש	מחיר לקוט"ש בא"ג	סה"כ לתשלום
פרטי חשבון עבור תאריכים:		20/04/25	19/05/25			
999		51,794.44	51,859.05	64.61	54.25	35.05 ₪

סה"כ לדייר:

שיא ביקוש	סה"כ
2.99	64.61
	35.05 ₪

24.43 ₪	תשלום קבוע	
0.00 ₪	תשלום עבור גודל חיבור בKVA (0x0)	
59.48 ₪	סה"כ לתשלום	לא כולל מע"מ



21/05/25 תאריך הפקה:  
 19/05/25 תאריך קריאה נוכחית:  
 20/04/25 תאריך קריאה קודמת:

שם דייר: מלונות דן - דירה 4121  
 שם אתר: בתי אלמוג (ישרוטל, מלונות דן, מלכת שבא)

לקוח/ה נכבד/ה, אנו מתכבדים להגיש את חישוב צריכת החשמל לתקופה 19/05/25 - 20/04/25:

מלונות דן - דירה 4121 - 17 - 00022783(0x0)

סה"כ לתשלום	מחיר לקוט"ש בא"ג	סה"כ צריכה בקוט"ש	קריאה נוכחית	קריאה קודמת	סוג צריכה	סוג תעריף
			19/05/25	20/04/25	פרטי חשבון עבור תאריכים:	
144.16 ₪	54.25	265.73	57,760.88	57,495.15		999

סה"כ לדייר:

שיא ביקוש	סה"כ
4.87	265.73
	144.16 ₪

24.43 ₪	תשלום קבוע	
0.00 ₪	תשלום עבור גודל חיבור בKVA (0x0)	
168.59 ₪	סה"כ לתשלום	לא כולל מע"מ



21/05/25 תאריך הפקה:  
 19/05/25 תאריך קריאה נוכחית:  
 20/04/25 תאריך קריאה קודמת:

שם דייר: מלונות דן - דירה 4122  
 שם אתר: בתי אלמוג (ישרוטל, מלונות דן, מלכת שבא)

לקוח/ה נכבד/ה, אנו מתכבדים להגיש את חישוב צריכת החשמל לתקופה 19/05/25 - 20/04/25:

מלונות דן - דירה 4122 - 17 - 00022783(0x0)

סוג תעריף	סוג צריכה	קריאה קודמת	קריאה נוכחית	סה"כ צריכה בקוט"ש	מחיר לקוט"ש בא"ג	סה"כ לתשלום
פרטי חשבון עבור תאריכים:		20/04/25	19/05/25			
999		57,495.15	57,760.88	265.73	54.25	144.16 ₪

סה"כ לדייר:

שיא ביקוש	סה"כ
4.87	265.73
	144.16 ₪

24.43 ₪	תשלום קבוע	
0.00 ₪	תשלום עבור גודל חיבור בKVA (0x0)	
168.59 ₪	סה"כ לתשלום	לא כולל מע"מ





21/05/25 תאריך הפקה:  
 19/05/25 תאריך קריאה נוכחית:  
 20/04/25 תאריך קריאה קודמת:

שם דייר: מלונות דן - דירה 4141  
 שם אתר: בתי אלמוג (ישרוטל, מלונות דן, מלכת שבא)

לקוח/ה נכבד/ה, אנו מתכבדים להגיש את חישוב צריכת החשמל לתקופה 19/05/25 - 20/04/25:

מלונות דן - דירה 4141 - 19 - 00022783(0x0)

סוג תעריף	סוג צריכה	קריאה קודמת	קריאה נוכחית	סה"כ צריכה בקוט"ש	מחיר לקוט"ש בא"ג	סה"כ לתשלום
פרטי חשבון עבור תאריכים:		20/04/25	19/05/25			
999		43,077.01	43,389.30	312.28	54.25	169.41 ₪

סה"כ לדייר:

שיא ביקוש	סה"כ
4.54	312.28
	169.41 ₪

24.43 ₪	תשלום קבוע	
0.00 ₪	תשלום עבור גודל חיבור בKVA (0x0)	
193.84 ₪	סה"כ לתשלום	לא כולל מע"מ





21/05/25 תאריך הפקה:  
 19/05/25 תאריך קריאה נוכחית:  
 20/04/25 תאריך קריאה קודמת:

שם דייר: מלונות דן - דירה 4142  
 שם אתר: בתי אלמוג (ישרוטל, מלונות דן, מלכת שבא)

לקוח/ה נכבד/ה, אנו מתכבדים להגיש את חישוב צריכת החשמל לתקופה 19/05/25 - 20/04/25:

מלונות דן - דירה 4142 - 19 - 00022783(0x0)

סוג תעריף	סוג צריכה	קריאה קודמת	קריאה נוכחית	סה"כ צריכה בקוט"ש	מחיר לקוט"ש בא"ג	סה"כ לתשלום
פרטי חשבון עבור תאריכים:		20/04/25	19/05/25			
999		43,077.01	43,389.30	312.28	54.25	169.41 ₪

סה"כ לדייר:

שיא ביקוש	סה"כ
4.54	312.28
	169.41 ₪

24.43 ₪	תשלום קבוע	
0.00 ₪	תשלום עבור גודל חיבור בKVA (0x0)	
193.84 ₪	סה"כ לתשלום	לא כולל מע"מ





21/05/25 תאריך הפקה:  
 19/05/25 תאריך קריאה נוכחית:  
 20/04/25 תאריך קריאה קודמת:

שם דייר: מלונות דן - דירה 4151  
 שם אתר: בתי אלמוג (ישרוטל, מלונות דן, מלכת שבא)

לקוח/ה נכבד/ה, אנו מתכבדים להגיש את חישוב צריכת החשמל לתקופה 19/05/25 - 20/04/25:

מלונות דן - דירה 4151 - 20 - 00022783(0x0)

סה"כ לתשלום	מחיר לקוט"ש בא"ג	סה"כ צריכה בקוט"ש	קריאה נוכחית	קריאה קודמת	סוג צריכה	סוג תעריף
			19/05/25	20/04/25	פרטי חשבון עבור תאריכים:	
224.30 ₪	54.25	413.46	52,095.64	51,682.18		999

סה"כ לדייר:

שיא ביקוש	סה"כ
4.90	413.46
	224.30 ₪

24.43 ₪	תשלום קבוע	
0.00 ₪	תשלום עבור גודל חיבור בKVA (0x0)	
248.73 ₪	סה"כ לתשלום	לא כולל מע"מ





21/05/25 תאריך הפקה:  
 19/05/25 תאריך קריאה נוכחית:  
 20/04/25 תאריך קריאה קודמת:

שם דייר: מלונות דן - דירה 4152  
 שם אתר: בתי אלמוג (ישרוטל, מלונות דן, מלכת שבא)

לקוח/ה נכבד/ה, אנו מתכבדים להגיש את חישוב צריכת החשמל לתקופה 19/05/25 - 20/04/25:

מלונות דן - דירה 4152 - 20 - 00022783(0x0)

סה"כ לתשלום	מחיר לקוט"ש בא"ג	סה"כ צריכה בקוט"ש	קריאה נוכחית	קריאה קודמת	סוג צריכה	סוג תעריף
			19/05/25	20/04/25	פרטי חשבון עבור תאריכים:	
224.30 ₪	54.25	413.46	52,095.64	51,682.18		999

סה"כ לדייר:

שיא ביקוש	סה"כ
4.90	413.46
	224.30 ₪

24.43 ₪	תשלום קבוע	
0.00 ₪	תשלום עבור גודל חיבור בKVA (0x0)	
248.73 ₪	סה"כ לתשלום	לא כולל מע"מ





21/05/25 תאריך הפקה:  
 19/05/25 תאריך קריאה נוכחית:  
 20/04/25 תאריך קריאה קודמת:

שם דייר: מלונות דן - דירה 4161  
 שם אתר: בתי אלמוג (ישרוטל, מלונות דן, מלכת שבא)

לקוח/ה נכבד/ה, אנו מתכבדים להגיש את חישוב צריכת החשמל לתקופה 19/05/25 - 20/04/25:

מלונות דן - דירה 4161 - 21 - 00022783(0x0)

סוג תעריף	סוג צריכה	קריאה קודמת	קריאה נוכחית	סה"כ צריכה בקוט"ש	מחיר לקוט"ש בא"ג	סה"כ לתשלום
פרטי חשבון עבור תאריכים:		20/04/25	19/05/25			
999		50,606.80	50,940.64	333.84	54.25	181.11 ₪

סה"כ לדייר:

שיא ביקוש	סה"כ
4.74	333.84
	181.11 ₪

24.43 ₪	תשלום קבוע	
0.00 ₪	תשלום עבור גודל חיבור בKVA (0x0)	
205.54 ₪	סה"כ לתשלום	לא כולל מע"מ



21/05/25 תאריך הפקה:  
 19/05/25 תאריך קריאה נוכחית:  
 20/04/25 תאריך קריאה קודמת:

**שם דייר:** מלונות דן - דירה 4162  
**שם אתר:** בתי אלמוג (ישרוטל, מלונות דן, מלכת שבא)

**לקוח/ה נכבד/ה, אנו מתכבדים להגיש את חישוב צריכת החשמל לתקופה 19/05/25 - 20/04/25:**

**מלונות דן - דירה 4162 - 21 - 00022783(0x0)**

סוג תעריף	סוג צריכה	קריאה קודמת	קריאה נוכחית	סה"כ צריכה בקוט"ש	מחיר לקוט"ש בא"ג	סה"כ לתשלום
פרטי חשבון עבור תאריכים:			19/05/25	20/04/25		
999		50,606.80	50,940.64	333.84	54.25	181.11 ₪

**סה"כ לדייר:**

שיא ביקוש	סה"כ
4.74	333.84
	181.11 ₪

24.43 ₪	<b>תשלום קבוע</b>	
0.00 ₪	<b>תשלום עבור גודל חיבור בKVA (0x0)</b>	
205.54 ₪	<b>סה"כ לתשלום</b>	<b>לא כולל מע"מ</b>



21/05/25 תאריך הפקה:  
 19/05/25 תאריך קריאה נוכחית:  
 20/04/25 תאריך קריאה קודמת:

שם דייר: מלונות דן - דירה 4171  
 שם אתר: בתי אלמוג (ישרוטל, מלונות דן, מלכת שבא)

לקוח/ה נכבד/ה, אנו מתכבדים להגיש את חישוב צריכת החשמל לתקופה 19/05/25 - 20/04/25:

מלונות דן - דירה 4171 - 22 - 00022783(0x0)

סוג תעריף	סוג צריכה	קריאה קודמת	קריאה נוכחית	סה"כ צריכה בקוט"ש	מחיר לקוט"ש בא"ג	סה"כ לתשלום
פרטי חשבון עבור תאריכים:		20/04/25	19/05/25			
999		51,662.44	51,911.11	248.67	54.25	134.90 ₪

סה"כ לדייר:

שיא ביקוש	סה"כ
4.14	248.67
	134.90 ₪

24.43 ₪	תשלום קבוע	
0.00 ₪	תשלום עבור גודל חיבור בKVA (0x0)	
159.33 ₪	סה"כ לתשלום	לא כולל מע"מ





21/05/25 תאריך הפקה:  
 19/05/25 תאריך קריאה נוכחית:  
 20/04/25 תאריך קריאה קודמת:

שם דייר: מלונות דן - דירה 4172  
 שם אתר: בתי אלמוג (ישרוטל, מלונות דן, מלכת שבא)

לקוח/ה נכבד/ה, אנו מתכבדים להגיש את חישוב צריכת החשמל לתקופה 19/05/25 - 20/04/25:

מלונות דן - דירה 4172 - 22 - 00022783(0x0)

סוג תעריף	סוג צריכה	קריאה קודמת	קריאה נוכחית	סה"כ צריכה בקוט"ש	מחיר לקוט"ש בא"ג	סה"כ לתשלום
פרטי חשבון עבור תאריכים:		20/04/25	19/05/25			
999		51,662.44	51,911.11	248.67	54.25	134.90 ₪

סה"כ לדייר:

שיא ביקוש	סה"כ
4.14	248.67
	134.90 ₪

24.43 ₪	תשלום קבוע	
0.00 ₪	תשלום עבור גודל חיבור בKVA (0x0)	
159.33 ₪	סה"כ לתשלום	לא כולל מע"מ



21/05/25 תאריך הפקה:  
 19/05/25 תאריך קריאה נוכחית:  
 20/04/25 תאריך קריאה קודמת:

**שם דייר:** מלונות דן - דירה 4181  
**שם אתר:** בתי אלמוג (ישרוטל, מלונות דן, מלכת שבא)

**לקוח/ה נכבד/ה, אנו מתכבדים להגיש את חישוב צריכת החשמל לתקופה 19/05/25 - 20/04/25:**

**מלונות דן - דירה 4181 - 23 - 00022783(0x0)**

סה"כ לתשלום	מחיר לקוט"ש בא"ג	סה"כ צריכה בקוט"ש	קריאה נוכחית	קריאה קודמת	סוג צריכה	סוג תעריף
			19/05/25	20/04/25	פרטי חשבון עבור תאריכים:	
102.33 ₪	54.25	188.62	46,905.49	46,716.87		999

**סה"כ לדייר:**

שיא ביקוש	סה"כ
4.91	188.62
	102.33 ₪

24.43 ₪	<b>תשלום קבוע</b>	
0.00 ₪	<b>תשלום עבור גודל חיבור בKVA (0x0)</b>	
126.76 ₪	<b>סה"כ לתשלום</b>	<b>לא כולל מע"מ</b>



21/05/25 תאריך הפקה:  
 19/05/25 תאריך קריאה נוכחית:  
 20/04/25 תאריך קריאה קודמת:

שם דייר: מלונות דן - דירה 4182  
 שם אתר: בתי אלמוג (ישרוטל, מלונות דן, מלכת שבא)

לקוח/ה נכבד/ה, אנו מתכבדים להגיש את חישוב צריכת החשמל לתקופה 19/05/25 - 20/04/25:

מלונות דן - דירה 4182 - 23 - 00022783(0x0)

סה"כ לתשלום	מחיר לקוט"ש בא"ג	סה"כ צריכה בקוט"ש	קריאה נוכחית	קריאה קודמת	סוג צריכה	סוג תעריף
			19/05/25	20/04/25	פרטי חשבון עבור תאריכים:	
102.33 ₪	54.25	188.62	46,905.49	46,716.87		999

סה"כ לדייר:

שיא ביקוש	סה"כ
4.91	188.62
	102.33 ₪

24.43 ₪	תשלום קבוע	
0.00 ₪	תשלום עבור גודל חיבור בKVA (0x0)	
126.76 ₪	סה"כ לתשלום	לא כולל מע"מ





21/05/25 תאריך הפקה:  
 19/05/25 תאריך קריאה נוכחית:  
 20/04/25 תאריך קריאה קודמת:

שם דייר: מלונות דן - דירה 4191  
 שם אתר: בתי אלמוג (ישרוטל, מלונות דן, מלכת שבא)

לקוח/ה נכבד/ה, אנו מתכבדים להגיש את חישוב צריכת החשמל לתקופה 19/05/25 - 20/04/25:

מלונות דן - דירה 4191 - 24 - 00022783(0x0)

סוג תעריף	סוג צריכה	קריאה קודמת	קריאה נוכחית	סה"כ צריכה בקוט"ש	מחיר לקוט"ש בא"ג	סה"כ לתשלום
פרטי חשבון עבור תאריכים:		20/04/25	19/05/25			
999		57,066.14	57,295.91	229.76	54.25	124.65 ₪

סה"כ לדייר:

שיא ביקוש	סה"כ
4.68	229.76
	124.65 ₪

24.43 ₪	תשלום קבוע	
0.00 ₪	תשלום עבור גודל חיבור בKVA (0x0)	
149.08 ₪	סה"כ לתשלום	לא כולל מע"מ





21/05/25 תאריך הפקה:  
 19/05/25 תאריך קריאה נוכחית:  
 20/04/25 תאריך קריאה קודמת:

**שם דייר:** מלונות דן - דירה 4192  
**שם אתר:** בתי אלמוג (ישרוטל, מלונות דן, מלכת שבא)

**לקוח/ה נכבד/ה, אנו מתכבדים להגיש את חישוב צריכת החשמל לתקופה 19/05/25 - 20/04/25:**

**מלונות דן - דירה 4192 - 24 - 00022783(0x0)**

סוג תעריף	סוג צריכה	קריאה קודמת	קריאה נוכחית	סה"כ צריכה בקוט"ש	מחיר לקוט"ש בא"ג	סה"כ לתשלום
פרטי חשבון עבור תאריכים:		20/04/25	19/05/25			
999		57,066.14	57,295.91	229.76	54.25	124.65 ₪

**סה"כ לדייר:**

שיא ביקוש	סה"כ
4.68	229.76
	124.65 ₪

24.43 ₪	<b>תשלום קבוע</b>	
0.00 ₪	<b>תשלום עבור גודל חיבור בKVA (0x0)</b>	
149.08 ₪	<b>סה"כ לתשלום</b>	<b>לא כולל מע"מ</b>



21/05/25 תאריך הפקה:  
 19/05/25 תאריך קריאה נוכחית:  
 20/04/25 תאריך קריאה קודמת:

**שם דייר:** מלונות דן - דירה 4261  
**שם אתר:** בתי אלמוג (ישרוטל, מלונות דן, מלכת שבא)

**לקוח/ה נכבד/ה, אנו מתכבדים להגיש את חישוב צריכת החשמל לתקופה 19/05/25 - 20/04/25:**

**מלונות דן - דירה 4261 - 3 - 00011842(0x0)**

סוג תעריף	סוג צריכה	קריאה קודמת	קריאה נוכחית	סה"כ צריכה בקוט"ש	מחיר לקוט"ש בא"ג	סה"כ לתשלום
פרטי חשבון עבור תאריכים:		20/04/25	19/05/25			
999		2,687.52	2,941.68	254.15	54.25	137.88 ₪

**סה"כ לדייר:**

שיא ביקוש	סה"כ
3.62	254.15
	137.88 ₪

24.43 ₪	<b>תשלום קבוע</b>	
0.00 ₪	<b>תשלום עבור גודל חיבור בKVA (0x0)</b>	
162.31 ₪	<b>סה"כ לתשלום</b>	<b>לא כולל מע"מ</b>



21/05/25 תאריך הפקה:  
 19/05/25 תאריך קריאה נוכחית:  
 20/04/25 תאריך קריאה קודמת:

שם דייר: מלונות דן - דירה 4262  
 שם אתר: בתי אלמוג (ישרוטל, מלונות דן, מלכת שבא)

לקוח/ה נכבד/ה, אנו מתכבדים להגיש את חישוב צריכת החשמל לתקופה 19/05/25 - 20/04/25:

מלונות דן - דירה 4262 - 3 - 00011842(0x0)

סוג תעריף	סוג צריכה	קריאה קודמת	קריאה נוכחית	סה"כ צריכה בקוט"ש	מחיר לקוט"ש בא"ג	סה"כ לתשלום
פרטי חשבון עבור תאריכים:		20/04/25	19/05/25			
999		2,687.52	2,941.68	254.15	54.25	137.88 ₪

סה"כ לדייר:

שיא ביקוש	סה"כ
3.62	254.15
	137.88 ₪

24.43 ₪	תשלום קבוע	
0.00 ₪	תשלום עבור גודל חיבור בKVA (0x0)	
162.31 ₪	סה"כ לתשלום	לא כולל מע"מ





21/05/25 תאריך הפקה:  
 19/05/25 תאריך קריאה נוכחית:  
 20/04/25 תאריך קריאה קודמת:

שם דייר: מלונות דן - דירה 4271  
 שם אתר: בתי אלמוג (ישרוטל, מלונות דן, מלכת שבא)

לקוח/ה נכבד/ה, אנו מתכבדים להגיש את חישוב צריכת החשמל לתקופה 19/05/25 - 20/04/25:

מלונות דן - דירה 4271 - 1 - 00011842(0x0)

סוג תעריף	סוג צריכה	קריאה קודמת	קריאה נוכחית	סה"כ צריכה בקוט"ש	מחיר לקוט"ש בא"ג	סה"כ לתשלום
פרטי חשבון עבור תאריכים:		20/04/25	19/05/25			
999		2,899.48	3,346.52	447.03	54.25	242.52 ₪

סה"כ לדייר:

שיא ביקוש	סה"כ
5.51	447.03
	242.52 ₪

24.43 ₪	תשלום קבוע	
0.00 ₪	תשלום עבור גודל חיבור בKVA (0x0)	
266.95 ₪	סה"כ לתשלום	לא כולל מע"מ





21/05/25 תאריך הפקה:  
 19/05/25 תאריך קריאה נוכחית:  
 20/04/25 תאריך קריאה קודמת:

שם דייר: מלונות דן - דירה 4272  
 שם אתר: בתי אלמוג (ישרוטל, מלונות דן, מלכת שבא)

לקוח/ה נכבד/ה, אנו מתכבדים להגיש את חישוב צריכת החשמל לתקופה 19/05/25 - 20/04/25:

מלונות דן - דירה 4272 - 1 - 00011842(0x0)

סוג תעריף	סוג צריכה	קריאה קודמת	קריאה נוכחית	סה"כ צריכה בקוט"ש	מחיר לקוט"ש בא"ג	סה"כ לתשלום
פרטי חשבון עבור תאריכים:		20/04/25	19/05/25			
999		2,899.48	3,346.52	447.03	54.25	242.52 ₪

סה"כ לדייר:

שיא ביקוש	סה"כ
5.51	447.03
	242.52 ₪

24.43 ₪	תשלום קבוע	
0.00 ₪	תשלום עבור גודל חיבור בKVA (0x0)	
266.95 ₪	סה"כ לתשלום	לא כולל מע"מ



21/05/25 תאריך הפקה:  
 19/05/25 תאריך קריאה נוכחית:  
 20/04/25 תאריך קריאה קודמת:

שם דייר: מלונות דן - דירה 4281  
 שם אתר: בתי אלמוג (ישרוטל, מלונות דן, מלכת שבא)

לקוח/ה נכבד/ה, אנו מתכבדים להגיש את חישוב צריכת החשמל לתקופה 19/05/25 - 20/04/25:

מלונות דן - דירה 4281 - 2 - 00011842(0x0)

סה"כ לתשלום	מחיר לקוט"ש בא"ג	סה"כ צריכה בקוט"ש	קריאה נוכחית	קריאה קודמת	סוג צריכה	סוג תעריף
			19/05/25	20/04/25	פרטי חשבון עבור תאריכים:	
200.96 ₪	54.25	370.43	3,559.41	3,188.97		999

סה"כ לדייר:

שיא ביקוש	סה"כ
3.84	370.43
	200.96 ₪

24.43 ₪	תשלום קבוע	
0.00 ₪	תשלום עבור גודל חיבור בKVA (0x0)	
225.39 ₪	סה"כ לתשלום	לא כולל מע"מ



21/05/25 תאריך הפקה:  
 19/05/25 תאריך קריאה נוכחית:  
 20/04/25 תאריך קריאה קודמת:

שם דייר: מלונות דן - דירה 4282  
 שם אתר: בתי אלמוג (ישרוטל, מלונות דן, מלכת שבא)

לקוח/ה נכבד/ה, אנו מתכבדים להגיש את חישוב צריכת החשמל לתקופה 19/05/25 - 20/04/25:

מלונות דן - דירה 4282 - 2 - 00011842(0x0)

סוג תעריף	סוג צריכה	קריאה קודמת	קריאה נוכחית	סה"כ צריכה בקוט"ש	מחיר לקוט"ש בא"ג	סה"כ לתשלום
פרטי חשבון עבור תאריכים:		20/04/25	19/05/25			
999		3,188.97	3,559.41	370.43	54.25	200.96 ₪

סה"כ לדייר:

שיא ביקוש	סה"כ
3.84	370.43
	200.96 ₪

24.43 ₪	תשלום קבוע	
0.00 ₪	תשלום עבור גודל חיבור בKVA (0x0)	
225.39 ₪	סה"כ לתשלום	לא כולל מע"מ





21/05/25 תאריך הפקה:  
 19/05/25 תאריך קריאה נוכחית:  
 20/04/25 תאריך קריאה קודמת:

שם דייר: מלונות דן - דירה 4291  
 שם אתר: בתי אלמוג (ישרוטל, מלונות דן, מלכת שבא)

לקוח/ה נכבד/ה, אנו מתכבדים להגיש את חישוב צריכת החשמל לתקופה 19/05/25 - 20/04/25:

מלונות דן - דירה 4291 - 9 - 00011842(0x0)

סוג תעריף	סוג צריכה	קריאה קודמת	קריאה נוכחית	סה"כ צריכה בקוט"ש	מחיר לקוט"ש בא"ג	סה"כ לתשלום
פרטי חשבון עבור תאריכים:		20/04/25	19/05/25			
999		2,708.58	2,887.04	178.46	54.25	96.81 ₪

סה"כ לדייר:

שיא ביקוש	סה"כ
3.52	178.46
	96.81 ₪

24.43 ₪	תשלום קבוע	
0.00 ₪	תשלום עבור גודל חיבור בKVA (0x0)	
121.24 ₪	סה"כ לתשלום	לא כולל מע"מ





21/05/25 תאריך הפקה:  
 19/05/25 תאריך קריאה נוכחית:  
 20/04/25 תאריך קריאה קודמת:

שם דייר: מלונות דן - דירה 4292  
 שם אתר: בתי אלמוג (ישרוטל, מלונות דן, מלכת שבא)

לקוח/ה נכבד/ה, אנו מתכבדים להגיש את חישוב צריכת החשמל לתקופה 19/05/25 - 20/04/25:

מלונות דן - דירה 4292 - 9 - 00011842(0x0)

סוג תעריף	סוג צריכה	קריאה קודמת	קריאה נוכחית	סה"כ צריכה בקוט"ש	מחיר לקוט"ש בא"ג	סה"כ לתשלום
פרטי חשבון עבור תאריכים:		20/04/25	19/05/25			
999		2,708.58	2,887.04	178.46	54.25	96.81 ₪

סה"כ לדייר:

שיא ביקוש	סה"כ
3.52	178.46
	96.81 ₪

24.43 ₪	תשלום קבוע	
0.00 ₪	תשלום עבור גודל חיבור בKVA (0x0)	
121.24 ₪	סה"כ לתשלום	לא כולל מע"מ





21/05/25 תאריך הפקה:  
 19/05/25 תאריך קריאה נוכחית:  
 20/04/25 תאריך קריאה קודמת:

שם דייר: מלונות דן - דירה 6011  
 שם אתר: בתי אלמוג (ישרוטל, מלונות דן, מלכת שבא)

לקוח/ה נכבד/ה, אנו מתכבדים להגיש את חישוב צריכת החשמל לתקופה 19/05/25 - 20/04/25:

מלונות דן - דירה 6011 - 12 - 18029712(0x0)

סה"כ לתשלום	מחיר לקוט"ש בא"ג	סה"כ צריכה בקוט"ש	קריאה נוכחית	קריאה קודמת	סוג צריכה	סוג תעריף
			19/05/25	20/04/25	פרטי חשבון עבור תאריכים:	
167.67 ₪	54.25	309.08	17,989.53	17,680.45		999

סה"כ לדייר:

שיא ביקוש	סה"כ
5.19	309.08
	167.67 ₪

24.43 ₪	תשלום קבוע	
0.00 ₪	תשלום עבור גודל חיבור בKVA (0x0)	
192.10 ₪	סה"כ לתשלום	לא כולל מע"מ





21/05/25 תאריך הפקה:  
 19/05/25 תאריך קריאה נוכחית:  
 20/04/25 תאריך קריאה קודמת:

שם דייר: מלונות דן - דירה 6012  
 שם אתר: בתי אלמוג (ישרוטל, מלונות דן, מלכת שבא)

לקוח/ה נכבד/ה, אנו מתכבדים להגיש את חישוב צריכת החשמל לתקופה 19/05/25 - 20/04/25:

מלונות דן - דירה 6012 - 12 - 18029712(0x0)

סה"כ לתשלום	מחיר לקוט"ש בא"ג	סה"כ צריכה בקוט"ש	קריאה נוכחית	קריאה קודמת	סוג צריכה	סוג תעריף
			19/05/25	20/04/25	פרטי חשבון עבור תאריכים:	
167.67 ₪	54.25	309.08	17,989.53	17,680.45		999

סה"כ לדייר:

שיא ביקוש	סה"כ
5.19	309.08
	167.67 ₪

24.43 ₪	תשלום קבוע	
0.00 ₪	תשלום עבור גודל חיבור בKVA (0x0)	
192.10 ₪	סה"כ לתשלום	לא כולל מע"מ





21/05/25 תאריך הפקה:  
 19/05/25 תאריך קריאה נוכחית:  
 20/04/25 תאריך קריאה קודמת:

שם דייר: מלונות דן - דירה 6021  
 שם אתר: בתי אלמוג (ישרוטל, מלונות דן, מלכת שבא)

לקוח/ה נכבד/ה, אנו מתכבדים להגיש את חישוב צריכת החשמל לתקופה 19/05/25 - 20/04/25:

מלונות דן - דירה 6021 - 11 - 18029712(0x0)

סה"כ לתשלום	מחיר לקוט"ש בא"ג	סה"כ צריכה בקוט"ש	קריאה נוכחית	קריאה קודמת	סוג צריכה	סוג תעריף
			19/05/25	20/04/25	פרטי חשבון עבור תאריכים:	
₪ 94.34	54.25	173.90	18,315.85	18,141.95		999

סה"כ לדייר:

שיא ביקוש	סה"כ
4.71	173.90
	₪ 94.34

₪ 24.43	תשלום קבוע	
₪ 0.00	תשלום עבור גודל חיבור בKVA (0x0)	
₪ 118.77	סה"כ לתשלום	לא כולל מע"מ



21/05/25 תאריך הפקה:  
 19/05/25 תאריך קריאה נוכחית:  
 20/04/25 תאריך קריאה קודמת:

**שם דייר:** מלונות דן - דירה 6022  
**שם אתר:** בתי אלמוג (ישרוטל, מלונות דן, מלכת שבא)

**לקוח/ה נכבד/ה, אנו מתכבדים להגיש את חישוב צריכת החשמל לתקופה 19/05/25 - 20/04/25:**

**מלונות דן - דירה 6022 - 11 - 18029712(0x0)**

סוג תעריף	סוג צריכה	קריאה קודמת	קריאה נוכחית	סה"כ צריכה בקוט"ש	מחיר לקוט"ש בא"ג	סה"כ לתשלום
			19/05/25	20/04/25	פרטי חשבון עבור תאריכים:	
999		18,141.95	18,315.85	173.90	54.25	94.34 ₪

**סה"כ לדייר:**

שיא ביקוש	סה"כ
4.71	173.90
	94.34 ₪

24.43 ₪	<b>תשלום קבוע</b>	
0.00 ₪	<b>תשלום עבור גודל חיבור בKVA (0x0)</b>	
118.77 ₪	<b>סה"כ לתשלום</b>	<b>לא כולל מע"מ</b>



21/05/25 תאריך הפקה:  
 19/05/25 תאריך קריאה נוכחית:  
 20/04/25 תאריך קריאה קודמת:

שם דייר: מלונות דן - דירה 6031  
 שם אתר: בתי אלמוג (ישרוטל, מלונות דן, מלכת שבא)

לקוח/ה נכבד/ה, אנו מתכבדים להגיש את חישוב צריכת החשמל לתקופה 19/05/25 - 20/04/25:

מלונות דן - דירה 6031 - 13 - 18029712(0x0)

סה"כ לתשלום	מחיר לקוט"ש בא"ג	סה"כ צריכה בקוט"ש	קריאה נוכחית	קריאה קודמת	סוג צריכה	סוג תעריף
			19/05/25	20/04/25	פרטי חשבון עבור תאריכים:	
155.01 ₪	54.25	285.72	18,982.60	18,696.88		999

סה"כ לדייר:

שיא ביקוש	סה"כ
5.81	285.72
	155.01 ₪

24.43 ₪	תשלום קבוע	
0.00 ₪	תשלום עבור גודל חיבור בKVA (0x0)	
179.44 ₪	סה"כ לתשלום	לא כולל מע"מ





21/05/25 תאריך הפקה:  
 19/05/25 תאריך קריאה נוכחית:  
 20/04/25 תאריך קריאה קודמת:

שם דייר: מלונות דן - דירה 6032  
 שם אתר: בתי אלמוג (ישרוטל, מלונות דן, מלכת שבא)

לקוח/ה נכבד/ה, אנו מתכבדים להגיש את חישוב צריכת החשמל לתקופה 19/05/25 - 20/04/25:

מלונות דן - דירה 6032 - 13 - 18029712(0x0)

סוג תעריף	סוג צריכה	קריאה קודמת	קריאה נוכחית	סה"כ צריכה בקוט"ש	מחיר לקוט"ש בא"ג	סה"כ לתשלום
פרטי חשבון עבור תאריכים:		20/04/25	19/05/25			
999		18,696.88	18,982.60	285.72	54.25	155.01 ₪

סה"כ לדייר:

שיא ביקוש	סה"כ
5.81	285.72
	155.01 ₪

24.43 ₪	תשלום קבוע	
0.00 ₪	תשלום עבור גודל חיבור בKVA (0x0)	
179.44 ₪	סה"כ לתשלום	לא כולל מע"מ





21/05/25 תאריך הפקה:  
 19/05/25 תאריך קריאה נוכחית:  
 20/04/25 תאריך קריאה קודמת:

שם דייר: מלונות דן - דירה 6041  
 שם אתר: בתי אלמוג (ישרוטל, מלונות דן, מלכת שבא)

לקוח/ה נכבד/ה, אנו מתכבדים להגיש את חישוב צריכת החשמל לתקופה 19/05/25 - 20/04/25:

מלונות דן - דירה 6041 - 10 - 18029712(0x0)

סוג תעריף	סוג צריכה	קריאה קודמת	קריאה נוכחית	סה"כ צריכה בקוט"ש	מחיר לקוט"ש בא"ג	סה"כ לתשלום
פרטי חשבון עבור תאריכים:		20/04/25	19/05/25			
999		17,492.10	17,846.33	354.23	54.25	192.17 ₪

סה"כ לדייר:

שיא ביקוש	סה"כ
6.44	354.23
	192.17 ₪

24.43 ₪	תשלום קבוע	
0.00 ₪	תשלום עבור גודל חיבור בKVA (0x0)	
216.60 ₪	סה"כ לתשלום	לא כולל מע"מ





21/05/25 תאריך הפקה:  
 19/05/25 תאריך קריאה נוכחית:  
 20/04/25 תאריך קריאה קודמת:

שם דייר: מלונות דן - דירה 6042  
 שם אתר: בתי אלמוג (ישרוטל, מלונות דן, מלכת שבא)

לקוח/ה נכבד/ה, אנו מתכבדים להגיש את חישוב צריכת החשמל לתקופה 19/05/25 - 20/04/25:

מלונות דן - דירה 6042 - 10 - 18029712(0x0)

סוג תעריף	סוג צריכה	קריאה קודמת	קריאה נוכחית	סה"כ צריכה בקוט"ש	מחיר לקוט"ש בא"ג	סה"כ לתשלום
פרטי חשבון עבור תאריכים:		20/04/25	19/05/25			
999		17,492.10	17,846.33	354.23	54.25	192.17 ₪

סה"כ לדייר:

שיא ביקוש	סה"כ
6.44	354.23
	192.17 ₪

24.43 ₪	תשלום קבוע	
0.00 ₪	תשלום עבור גודל חיבור בKVA (0x0)	
216.60 ₪	סה"כ לתשלום	לא כולל מע"מ





21/05/25 תאריך הפקה:  
 19/05/25 תאריך קריאה נוכחית:  
 20/04/25 תאריך קריאה קודמת:

שם דייר: מלונות דן - דירה 6051  
 שם אתר: בתי אלמוג (ישרוטל, מלונות דן, מלכת שבא)

לקוח/ה נכבד/ה, אנו מתכבדים להגיש את חישוב צריכת החשמל לתקופה 19/05/25 - 20/04/25:

מלונות דן - דירה 6051 - 9 - 18029712(0x0)

סוג תעריף	סוג צריכה	קריאה קודמת	קריאה נוכחית	סה"כ צריכה בקוט"ש	מחיר לקוט"ש בא"ג	סה"כ לתשלום
פרטי חשבון עבור תאריכים:		20/04/25	19/05/25			
999		15,622.58	15,887.65	265.08	54.25	143.80 ₪

סה"כ לדייר:

שיא ביקוש	סה"כ
4.25	265.08
	143.80 ₪

24.43 ₪	תשלום קבוע	
0.00 ₪	תשלום עבור גודל חיבור בKVA (0x0)	
168.23 ₪	סה"כ לתשלום	לא כולל מע"מ





21/05/25 תאריך הפקה:  
 19/05/25 תאריך קריאה נוכחית:  
 20/04/25 תאריך קריאה קודמת:

שם דייר: מלונות דן - דירה 6052  
 שם אתר: בתי אלמוג (ישרוטל, מלונות דן, מלכת שבא)

לקוח/ה נכבד/ה, אנו מתכבדים להגיש את חישוב צריכת החשמל לתקופה 19/05/25 - 20/04/25:

מלונות דן - דירה 6052 - 9 - 18029712(0x0)

סוג תעריף	סוג צריכה	קריאה קודמת	קריאה נוכחית	סה"כ צריכה בקוט"ש	מחיר לקוט"ש בא"ג	סה"כ לתשלום
פרטי חשבון עבור תאריכים:		20/04/25	19/05/25			
999		15,622.58	15,887.65	265.08	54.25	143.80 ₪

סה"כ לדייר:

שיא ביקוש	סה"כ
4.25	265.08
	143.80 ₪

24.43 ₪	תשלום קבוע	
0.00 ₪	תשלום עבור גודל חיבור בKVA (0x0)	
168.23 ₪	סה"כ לתשלום	לא כולל מע"מ





21/05/25 תאריך הפקה:  
 19/05/25 תאריך קריאה נוכחית:  
 20/04/25 תאריך קריאה קודמת:

שם דייר: מלונות דן - דירה 6061  
 שם אתר: בתי אלמוג (ישרוטל, מלונות דן, מלכת שבא)

לקוח/ה נכבד/ה, אנו מתכבדים להגיש את חישוב צריכת החשמל לתקופה 19/05/25 - 20/04/25:

מלונות דן - דירה 6061 - 8 - 18029712(0x0)

סוג תעריף	סוג צריכה	קריאה קודמת	קריאה נוכחית	סה"כ צריכה בקוט"ש	מחיר לקוט"ש בא"ג	סה"כ לתשלום
פרטי חשבון עבור תאריכים:		20/04/25	19/05/25			
999		14,634.05	15,016.28	382.23	54.25	207.36 ₪

סה"כ לדייר:

שיא ביקוש	סה"כ
5.68	382.23
	207.36 ₪

24.43 ₪	תשלום קבוע	
0.00 ₪	תשלום עבור גודל חיבור בKVA (0x0)	
231.79 ₪	סה"כ לתשלום	לא כולל מע"מ





21/05/25 תאריך הפקה:  
 19/05/25 תאריך קריאה נוכחית:  
 20/04/25 תאריך קריאה קודמת:

**שם דייר:** מלונות דן - דירה 6062  
**שם אתר:** בתי אלמוג (ישרוטל, מלונות דן, מלכת שבא)

**לקוח/ה נכבד/ה, אנו מתכבדים להגיש את חישוב צריכת החשמל לתקופה 19/05/25 - 20/04/25:**

**מלונות דן - דירה 6062 - 8 - 18029712(0x0)**

סה"כ לתשלום	מחיר לקוט"ש בא"ג	סה"כ צריכה בקוט"ש	קריאה נוכחית	קריאה קודמת	סוג צריכה	סוג תעריף
			19/05/25	20/04/25	פרטי חשבון עבור תאריכים:	
207.36 ₪	54.25	382.23	15,016.28	14,634.05		999

**סה"כ לדייר:**

שיא ביקוש	סה"כ
5.68	382.23
	207.36 ₪

24.43 ₪	<b>תשלום קבוע</b>	
0.00 ₪	<b>תשלום עבור גודל חיבור בKVA (0x0)</b>	
231.79 ₪	<b>סה"כ לתשלום</b>	<b>לא כולל מע"מ</b>



21/05/25 תאריך הפקה:  
 19/05/25 תאריך קריאה נוכחית:  
 20/04/25 תאריך קריאה קודמת:

**שם דייר:** מלונות דן - דירה 6111  
**שם אתר:** בתי אלמוג (ישרוטל, מלונות דן, מלכת שבא)

**לקוח/ה נכבד/ה, אנו מתכבדים להגיש את חישוב צריכת החשמל לתקופה 19/05/25 - 20/04/25:**

**מלונות דן - דירה 6111 - 24 - 18029712(0x0)**

סה"כ לתשלום	מחיר לקוט"ש בא"ג	סה"כ צריכה בקוט"ש	קריאה נוכחית	קריאה קודמת	סוג צריכה	סוג תעריף
			19/05/25	20/04/25	פרטי חשבון עבור תאריכים:	
122.37 ₪	54.25	225.58	17,896.78	17,671.20		999

**סה"כ לדייר:**

שיא ביקוש	סה"כ
4.89	225.58
	122.37 ₪

24.43 ₪	<b>תשלום קבוע</b>	
0.00 ₪	<b>תשלום עבור גודל חיבור בKVA (0x0)</b>	
146.80 ₪	<b>סה"כ לתשלום</b>	<b>לא כולל מע"מ</b>



21/05/25 תאריך הפקה:  
 19/05/25 תאריך קריאה נוכחית:  
 20/04/25 תאריך קריאה קודמת:

שם דייר: מלונות דן - דירה 6112  
 שם אתר: בתי אלמוג (ישרוטל, מלונות דן, מלכת שבא)

לקוח/ה נכבד/ה, אנו מתכבדים להגיש את חישוב צריכת החשמל לתקופה 19/05/25 - 20/04/25:

מלונות דן - דירה 6112 - 24 - 18029712(0x0)

סה"כ לתשלום	מחיר לקוט"ש בא"ג	סה"כ צריכה בקוט"ש	קריאה נוכחית	קריאה קודמת	סוג צריכה	סוג תעריף
			19/05/25	20/04/25	פרטי חשבון עבור תאריכים:	
122.37 ₪	54.25	225.58	17,896.78	17,671.20		999

סה"כ לדייר:

שיא ביקוש	סה"כ
4.89	225.58
	122.37 ₪

24.43 ₪	תשלום קבוע	
0.00 ₪	תשלום עבור גודל חיבור בKVA (0x0)	
146.80 ₪	סה"כ לתשלום	לא כולל מע"מ





21/05/25 תאריך הפקה:  
 19/05/25 תאריך קריאה נוכחית:  
 20/04/25 תאריך קריאה קודמת:

שם דייר: מלונות דן - דירה 6121  
 שם אתר: בתי אלמוג (ישרוטל, מלונות דן, מלכת שבא)

לקוח/ה נכבד/ה, אנו מתכבדים להגיש את חישוב צריכת החשמל לתקופה 19/05/25 - 20/04/25:

מלונות דן - דירה 6121 - 21 - 18029712(0x0)

סה"כ לתשלום	מחיר לקוט"ש בא"ג	סה"כ צריכה בקוט"ש	קריאה נוכחית	קריאה קודמת	סוג צריכה	סוג תעריף
			19/05/25	20/04/25	פרטי חשבון עבור תאריכים:	
171.95 ₪	54.25	316.95	19,739.30	19,422.35		999

סה"כ לדייר:

שיא ביקוש	סה"כ
4.10	316.95
	171.95 ₪

24.43 ₪	תשלום קבוע	
0.00 ₪	תשלום עבור גודל חיבור בKVA (0x0)	
196.38 ₪	סה"כ לתשלום	לא כולל מע"מ





21/05/25 תאריך הפקה:  
 19/05/25 תאריך קריאה נוכחית:  
 20/04/25 תאריך קריאה קודמת:

שם דייר: מלונות דן - דירה 6122  
 שם אתר: בתי אלמוג (ישרוטל, מלונות דן, מלכת שבא)

לקוח/ה נכבד/ה, אנו מתכבדים להגיש את חישוב צריכת החשמל לתקופה 19/05/25 - 20/04/25:

מלונות דן - דירה 6122 - 21 - 18029712(0x0)

סוג תעריף	סוג צריכה	קריאה קודמת	קריאה נוכחית	סה"כ צריכה בקוט"ש	מחיר לקוט"ש בא"ג	סה"כ לתשלום
פרטי חשבון עבור תאריכים:		20/04/25	19/05/25			
999		19,422.35	19,739.30	316.95	54.25	171.95 ₪

סה"כ לדייר:

שיא ביקוש	סה"כ
4.10	316.95
	171.95 ₪

24.43 ₪	תשלום קבוע	
0.00 ₪	תשלום עבור גודל חיבור בKVA (0x0)	
196.38 ₪	סה"כ לתשלום	לא כולל מע"מ





21/05/25 תאריך הפקה:  
 19/05/25 תאריך קריאה נוכחית:  
 20/04/25 תאריך קריאה קודמת:

**שם דייר:** מלונות דן - דירה 6131  
**שם אתר:** בתי אלמוג (ישרוטל, מלונות דן, מלכת שבא)

**לקוח/ה נכבד/ה, אנו מתכבדים להגיש את חישוב צריכת החשמל לתקופה 19/05/25 - 20/04/25:**

**מלונות דן - דירה 6131 - 20 - 18029712(0x0)**

סה"כ לתשלום	מחיר לקוט"ש בא"ג	סה"כ צריכה בקוט"ש	קריאה נוכחית	קריאה קודמת	סוג צריכה	סוג תעריף
			19/05/25	20/04/25	פרטי חשבון עבור תאריכים:	
₪ 98.26	54.25	181.13	18,519.40	18,338.28		999

**סה"כ לדייר:**

שיא ביקוש	סה"כ
4.04	181.13
	₪ 98.26

₪ 24.43	<b>תשלום קבוע</b>	
₪ 0.00	<b>תשלום עבור גודל חיבור בKVA (0x0)</b>	
₪ 122.69	<b>סה"כ לתשלום</b>	<b>לא כולל מע"מ</b>





21/05/25 תאריך הפקה:  
 19/05/25 תאריך קריאה נוכחית:  
 20/04/25 תאריך קריאה קודמת:

שם דייר: מלונות דן - דירה 6132  
 שם אתר: בתי אלמוג (ישרוטל, מלונות דן, מלכת שבא)

לקוח/ה נכבד/ה, אנו מתכבדים להגיש את חישוב צריכת החשמל לתקופה 19/05/25 - 20/04/25:

מלונות דן - דירה 6132 - 20 - 18029712(0x0)

סוג תעריף	סוג צריכה	קריאה קודמת	קריאה נוכחית	סה"כ צריכה בקוט"ש	מחיר לקוט"ש בא"ג	סה"כ לתשלום
פרטי חשבון עבור תאריכים:		20/04/25	19/05/25			
999		18,338.28	18,519.40	181.13	54.25	98.26 ₪

סה"כ לדייר:

שיא ביקוש	סה"כ
4.04	181.13
	98.26 ₪

24.43 ₪	תשלום קבוע	
0.00 ₪	תשלום עבור גודל חיבור בKVA (0x0)	
122.69 ₪	סה"כ לתשלום	לא כולל מע"מ





21/05/25 תאריך הפקה:  
 19/05/25 תאריך קריאה נוכחית:  
 20/04/25 תאריך קריאה קודמת:

שם דייר: מלונות דן - דירה 6141  
 שם אתר: בתי אלמוג (ישרוטל, מלונות דן, מלכת שבא)

לקוח/ה נכבד/ה, אנו מתכבדים להגיש את חישוב צריכת החשמל לתקופה 19/05/25 - 20/04/25:

מלונות דן - דירה 6141 - 19 - 18029712(0x0)

סה"כ לתשלום	מחיר לקוט"ש בא"ג	סה"כ צריכה בקוט"ש	קריאה נוכחית	קריאה קודמת	סוג צריכה	סוג תעריף
			19/05/25	20/04/25	פרטי חשבון עבור תאריכים:	
132.51 ₪	54.25	244.25	18,591.93	18,347.68		999

סה"כ לדייר:

שיא ביקוש	סה"כ
4.86	244.25
	132.51 ₪

24.43 ₪	תשלום קבוע	
0.00 ₪	תשלום עבור גודל חיבור בKVA (0x0)	
156.94 ₪	סה"כ לתשלום	לא כולל מע"מ





21/05/25 תאריך הפקה:  
 19/05/25 תאריך קריאה נוכחית:  
 20/04/25 תאריך קריאה קודמת:

שם דייר: מלונות דן - דירה 6142  
 שם אתר: בתי אלמוג (ישרוטל, מלונות דן, מלכת שבא)

לקוח/ה נכבד/ה, אנו מתכבדים להגיש את חישוב צריכת החשמל לתקופה 19/05/25 - 20/04/25:

מלונות דן - דירה 6142 - 19 - 18029712(0x0)

סה"כ לתשלום	מחיר לקוט"ש בא"ג	סה"כ צריכה בקוט"ש	קריאה נוכחית	קריאה קודמת	סוג צריכה	סוג תעריף
			19/05/25	20/04/25	פרטי חשבון עבור תאריכים:	
132.51 ₪	54.25	244.25	18,591.93	18,347.68		999

סה"כ לדייר:

שיא ביקוש	סה"כ
4.86	244.25
	132.51 ₪

24.43 ₪	תשלום קבוע	
0.00 ₪	תשלום עבור גודל חיבור בKVA (0x0)	
156.94 ₪	סה"כ לתשלום	לא כולל מע"מ





21/05/25 תאריך הפקה:  
 19/05/25 תאריך קריאה נוכחית:  
 20/04/25 תאריך קריאה קודמת:

שם דייר: מלונות דן - דירה 6151  
 שם אתר: בתי אלמוג (ישרוטל, מלונות דן, מלכת שבא)

לקוח/ה נכבד/ה, אנו מתכבדים להגיש את חישוב צריכת החשמל לתקופה 19/05/25 - 20/04/25:

מלונות דן - דירה 6151 - 18 - 18029712(0x0)

סוג תעריף	סוג צריכה	קריאה קודמת	קריאה נוכחית	סה"כ צריכה בקוט"ש	מחיר לקוט"ש בא"ג	סה"כ לתשלום
פרטי חשבון עבור תאריכים:		20/04/25	19/05/25			
999		15,638.20	15,761.95	123.75	54.25	67.13 ₪

סה"כ לדייר:

שיא ביקוש	סה"כ
3.21	123.75
	67.13 ₪

24.43 ₪	תשלום קבוע	
0.00 ₪	תשלום עבור גודל חיבור בKVA (0x0)	
91.56 ₪	סה"כ לתשלום	לא כולל מע"מ



21/05/25 תאריך הפקה:  
 19/05/25 תאריך קריאה נוכחית:  
 20/04/25 תאריך קריאה קודמת:

שם דייר: מלונות דן - דירה 6152  
 שם אתר: בתי אלמוג (ישרוטל, מלונות דן, מלכת שבא)

לקוח/ה נכבד/ה, אנו מתכבדים להגיש את חישוב צריכת החשמל לתקופה 19/05/25 - 20/04/25:

מלונות דן - דירה 6152 - 18 - 18029712(0x0)

סוג תעריף	סוג צריכה	קריאה קודמת	קריאה נוכחית	סה"כ צריכה בקוט"ש	מחיר לקוט"ש בא"ג	סה"כ לתשלום
פרטי חשבון עבור תאריכים:		20/04/25	19/05/25			
999		15,638.20	15,761.95	123.75	54.25	67.13 ₪

סה"כ לדייר:

שיא ביקוש	סה"כ
3.21	123.75
	67.13 ₪

24.43 ₪	תשלום קבוע	
0.00 ₪	תשלום עבור גודל חיבור בKVA (0x0)	
91.56 ₪	סה"כ לתשלום	לא כולל מע"מ

21/05/25 תאריך הפקה:  
 19/05/25 תאריך קריאה נוכחית:  
 20/04/25 תאריך קריאה קודמת:

שם דייר: מלונות דן - דירה 6161  
 שם אתר: בתי אלמוג (ישרוטל, מלונות דן, מלכת שבא)

לקוח/ה נכבד/ה, אנו מתכבדים להגיש את חישוב צריכת החשמל לתקופה 19/05/25 - 20/04/25:

מלונות דן - דירה 6161 - 17 - 18029712(0x0)

סה"כ לתשלום	מחיר לקוט"ש בא"ג	סה"כ צריכה בקוט"ש	קריאה נוכחית	קריאה קודמת	סוג צריכה	סוג תעריף
			19/05/25	20/04/25	פרטי חשבון עבור תאריכים:	
₪ 34.11	54.25	62.88	16,110.65	16,047.78		999

סה"כ לדייר:

שיא ביקוש	סה"כ
2.97	62.88
	₪ 34.11

₪ 24.43	תשלום קבוע	
₪ 0.00	תשלום עבור גודל חיבור בKVA (0x0)	
₪ 58.54	סה"כ לתשלום	לא כולל מע"מ



21/05/25 תאריך הפקה:  
 19/05/25 תאריך קריאה נוכחית:  
 20/04/25 תאריך קריאה קודמת:

שם דייר: מלונות דן - דירה 6162  
 שם אתר: בתי אלמוג (ישרוטל, מלונות דן, מלכת שבא)

לקוח/ה נכבד/ה, אנו מתכבדים להגיש את חישוב צריכת החשמל לתקופה 19/05/25 - 20/04/25:

מלונות דן - דירה 6162 - 17 - 18029712(0x0)

סוג תעריף	סוג צריכה	קריאה קודמת	קריאה נוכחית	סה"כ צריכה בקוט"ש	מחיר לקוט"ש בא"ג	סה"כ לתשלום
פרטי חשבון עבור תאריכים:		20/04/25	19/05/25			
999		16,047.78	16,110.65	62.88	54.25	34.11 ₪

סה"כ לדייר:

שיא ביקוש	סה"כ
2.97	62.88
	34.11 ₪

24.43 ₪	תשלום קבוע	
0.00 ₪	תשלום עבור גודל חיבור בKVA (0x0)	
58.54 ₪	סה"כ לתשלום	לא כולל מע"מ





21/05/25 תאריך הפקה:  
 19/05/25 תאריך קריאה נוכחית:  
 20/04/25 תאריך קריאה קודמת:

שם דייר: מלונות דן - דירה 6171  
 שם אתר: בתי אלמוג (ישרוטל, מלונות דן, מלכת שבא)

לקוח/ה נכבד/ה, אנו מתכבדים להגיש את חישוב צריכת החשמל לתקופה 19/05/25 - 20/04/25:

מלונות דן - דירה 6171 - 16 - 18029712(0x0)

סה"כ לתשלום	מחיר לקוט"ש בא"ג	סה"כ צריכה בקוט"ש	קריאה נוכחית	קריאה קודמת	סוג צריכה	סוג תעריף
			19/05/25	20/04/25	פרטי חשבון עבור תאריכים:	
159.29 ₪	54.25	293.63	15,767.03	15,473.40		999

סה"כ לדייר:

שיא ביקוש	סה"כ
4.82	293.63
	159.29 ₪

24.43 ₪	תשלום קבוע	
0.00 ₪	תשלום עבור גודל חיבור בKVA (0x0)	
183.72 ₪	סה"כ לתשלום	לא כולל מע"מ





21/05/25 תאריך הפקה:  
 19/05/25 תאריך קריאה נוכחית:  
 20/04/25 תאריך קריאה קודמת:

שם דייר: מלונות דן - דירה 6172  
 שם אתר: בתי אלמוג (ישרוטל, מלונות דן, מלכת שבא)

לקוח/ה נכבד/ה, אנו מתכבדים להגיש את חישוב צריכת החשמל לתקופה 19/05/25 - 20/04/25:

מלונות דן - דירה 6172 - 16 - 18029712(0x0)

סוג תעריף	סוג צריכה	קריאה קודמת	קריאה נוכחית	סה"כ צריכה בקוט"ש	מחיר לקוט"ש בא"ג	סה"כ לתשלום
פרטי חשבון עבור תאריכים:		20/04/25	19/05/25			
999		15,473.40	15,767.03	293.63	54.25	159.29 ₪

סה"כ לדייר:

שיא ביקוש	סה"כ
4.82	293.63
	159.29 ₪

24.43 ₪	תשלום קבוע	
0.00 ₪	תשלום עבור גודל חיבור בKVA (0x0)	
183.72 ₪	סה"כ לתשלום	לא כולל מע"מ





21/05/25 תאריך הפקה:  
 19/05/25 תאריך קריאה נוכחית:  
 20/04/25 תאריך קריאה קודמת:

שם דייר: מלונות דן - דירה 6211  
 שם אתר: בתי אלמוג (ישרוטל, מלונות דן, מלכת שבא)

לקוח/ה נכבד/ה, אנו מתכבדים להגיש את חישוב צריכת החשמל לתקופה 19/05/25 - 20/04/25:

מלונות דן - דירה 6211 - 7 - 00022788(0x0)

סוג תעריף	סוג צריכה	קריאה קודמת	קריאה נוכחית	סה"כ צריכה בקוט"ש	מחיר לקוט"ש בא"ג	סה"כ לתשלום
פרטי חשבון עבור תאריכים:		20/04/25	19/05/25			
999		61,859.33	62,177.60	318.27	54.25	172.66 ₪

סה"כ לדייר:

שיא ביקוש	סה"כ
5.06	318.27
	172.66 ₪

24.43 ₪	תשלום קבוע	
0.00 ₪	תשלום עבור גודל חיבור בKVA (0x0)	
197.09 ₪	סה"כ לתשלום	לא כולל מע"מ





21/05/25 תאריך הפקה:  
 19/05/25 תאריך קריאה נוכחית:  
 20/04/25 תאריך קריאה קודמת:

שם דייר: מלונות דן - דירה 6212  
 שם אתר: בתי אלמוג (ישרוטל, מלונות דן, מלכת שבא)

לקוח/ה נכבד/ה, אנו מתכבדים להגיש את חישוב צריכת החשמל לתקופה 19/05/25 - 20/04/25:

מלונות דן - דירה 6212 - 7 - 00022788(0x0)

סוג תעריף	סוג צריכה	קריאה קודמת	קריאה נוכחית	סה"כ צריכה בקוט"ש	מחיר לקוט"ש בא"ג	סה"כ לתשלום
פרטי חשבון עבור תאריכים:		20/04/25	19/05/25			
999		61,859.33	62,177.60	318.27	54.25	172.66 ₪

סה"כ לדייר:

שיא ביקוש	סה"כ
5.06	318.27
	172.66 ₪

24.43 ₪	תשלום קבוע	
0.00 ₪	תשלום עבור גודל חיבור בKVA (0x0)	
197.09 ₪	סה"כ לתשלום	לא כולל מע"מ



21/05/25 תאריך הפקה:  
 19/05/25 תאריך קריאה נוכחית:  
 20/04/25 תאריך קריאה קודמת:

**שם דייר:** מלונות דן - דירה 6221  
**שם אתר:** בתי אלמוג (ישרוטל, מלונות דן, מלכת שבא)

**לקוח/ה נכבד/ה, אנו מתכבדים להגיש את חישוב צריכת החשמל לתקופה 19/05/25 - 20/04/25:**

**מלונות דן - דירה 6221 - 6 - 00022788(0x0)**

סוג תעריף	סוג צריכה	קריאה קודמת	קריאה נוכחית	סה"כ צריכה בקוט"ש	מחיר לקוט"ש בא"ג	סה"כ לתשלום
פרטי חשבון עבור תאריכים:		20/04/25	19/05/25			
999		62,576.77	62,835.96	259.19	54.25	140.61 ₪

**סה"כ לדייר:**

שיא ביקוש	סה"כ
5.44	259.19
	140.61 ₪

24.43 ₪	<b>תשלום קבוע</b>	
0.00 ₪	<b>תשלום עבור גודל חיבור בKVA (0x0)</b>	
165.04 ₪	<b>סה"כ לתשלום</b>	<b>לא כולל מע"מ</b>



21/05/25 תאריך הפקה:  
 19/05/25 תאריך קריאה נוכחית:  
 20/04/25 תאריך קריאה קודמת:

שם דייר: מלונות דן - דירה 6222  
 שם אתר: בתי אלמוג (ישרוטל, מלונות דן, מלכת שבא)

לקוח/ה נכבד/ה, אנו מתכבדים להגיש את חישוב צריכת החשמל לתקופה 19/05/25 - 20/04/25:

מלונות דן - דירה 6222 - 6 - 00022788(0x0)

סוג תעריף	סוג צריכה	קריאה קודמת	קריאה נוכחית	סה"כ צריכה בקוט"ש	מחיר לקוט"ש בא"ג	סה"כ לתשלום
פרטי חשבון עבור תאריכים:		20/04/25	19/05/25			
999		62,576.77	62,835.96	259.19	54.25	140.61 ₪

סה"כ לדייר:

שיא ביקוש	סה"כ
5.44	259.19
	140.61 ₪

24.43 ₪	תשלום קבוע	
0.00 ₪	תשלום עבור גודל חיבור בKVA (0x0)	
165.04 ₪	סה"כ לתשלום	לא כולל מע"מ





21/05/25 תאריך הפקה:  
 19/05/25 תאריך קריאה נוכחית:  
 20/04/25 תאריך קריאה קודמת:

שם דייר: מלונות דן - דירה 6231  
 שם אתר: בתי אלמוג (ישרוטל, מלונות דן, מלכת שבא)

לקוח/ה נכבד/ה, אנו מתכבדים להגיש את חישוב צריכת החשמל לתקופה 19/05/25 - 20/04/25:

מלונות דן - דירה 6231 - 5 - 00022788(0x0)

סוג תעריף	סוג צריכה	קריאה קודמת	קריאה נוכחית	סה"כ צריכה בקוט"ש	מחיר לקוט"ש בא"ג	סה"כ לתשלום
פרטי חשבון עבור תאריכים:		20/04/25	19/05/25			
999		69,831.07	70,306.10	475.03	54.25	257.70 ₪

סה"כ לדייר:

שיא ביקוש	סה"כ
5.54	475.03
	257.70 ₪

24.43 ₪	תשלום קבוע	
0.00 ₪	תשלום עבור גודל חיבור בKVA (0x0)	
282.13 ₪	סה"כ לתשלום	לא כולל מע"מ



21/05/25 תאריך הפקה:  
 19/05/25 תאריך קריאה נוכחית:  
 20/04/25 תאריך קריאה קודמת:

**שם דייר:** מלונות דן - דירה 6232  
**שם אתר:** בתי אלמוג (ישרוטל, מלונות דן, מלכת שבא)

**לקוח/ה נכבד/ה, אנו מתכבדים להגיש את חישוב צריכת החשמל לתקופה 19/05/25 - 20/04/25:**

**מלונות דן - דירה 6232 - 5 - 00022788(0x0)**

סוג תעריף	סוג צריכה	קריאה קודמת	קריאה נוכחית	סה"כ צריכה בקוט"ש	מחיר לקוט"ש בא"ג	סה"כ לתשלום
פרטי חשבון עבור תאריכים:		20/04/25	19/05/25			
999		69,831.07	70,306.10	475.03	54.25	257.70 ₪

**סה"כ לדייר:**

שיא ביקוש	סה"כ
5.54	475.03
	257.70 ₪

24.43 ₪	<b>תשלום קבוע</b>	
0.00 ₪	<b>תשלום עבור גודל חיבור בKVA (0x0)</b>	
282.13 ₪	<b>סה"כ לתשלום</b>	<b>לא כולל מע"מ</b>



21/05/25 תאריך הפקה:  
 19/05/25 תאריך קריאה נוכחית:  
 20/04/25 תאריך קריאה קודמת:

שם דייר: מלונות דן - דירה 6241  
 שם אתר: בתי אלמוג (ישרוטל, מלונות דן, מלכת שבא)

לקוח/ה נכבד/ה, אנו מתכבדים להגיש את חישוב צריכת החשמל לתקופה 19/05/25 - 20/04/25:

מלונות דן - דירה 6241 - 4 - 00022788(0x0)

סוג תעריף	סוג צריכה	קריאה קודמת	קריאה נוכחית	סה"כ צריכה בקוט"ש	מחיר לקוט"ש בא"ג	סה"כ לתשלום
פרטי חשבון עבור תאריכים:		20/04/25	19/05/25			
999		55,100.60	55,323.28	222.67	54.25	120.80 ₪

סה"כ לדייר:

שיא ביקוש	סה"כ
4.35	222.67
	120.80 ₪

24.43 ₪	תשלום קבוע	
0.00 ₪	תשלום עבור גודל חיבור בKVA (0x0)	
145.23 ₪	סה"כ לתשלום	לא כולל מע"מ





21/05/25 תאריך הפקה:  
 19/05/25 תאריך קריאה נוכחית:  
 20/04/25 תאריך קריאה קודמת:

שם דייר: מלונות דן - דירה 6242  
 שם אתר: בתי אלמוג (ישרוטל, מלונות דן, מלכת שבא)

לקוח/ה נכבד/ה, אנו מתכבדים להגיש את חישוב צריכת החשמל לתקופה 19/05/25 - 20/04/25:

מלונות דן - דירה 6242 - 4 - 00022788(0x0)

סוג תעריף	סוג צריכה	קריאה קודמת	קריאה נוכחית	סה"כ צריכה בקוט"ש	מחיר לקוט"ש בא"ג	סה"כ לתשלום
פרטי חשבון עבור תאריכים:		20/04/25	19/05/25			
999		55,100.60	55,323.28	222.67	54.25	120.80 ₪

סה"כ לדייר:

שיא ביקוש	סה"כ
4.35	222.67
	120.80 ₪

24.43 ₪	תשלום קבוע	
0.00 ₪	תשלום עבור גודל חיבור בKVA (0x0)	
145.23 ₪	סה"כ לתשלום	לא כולל מע"מ





21/05/25 תאריך הפקה:  
 19/05/25 תאריך קריאה נוכחית:  
 20/04/25 תאריך קריאה קודמת:

שם דייר: מלונות דן - דירה 6251  
 שם אתר: בתי אלמוג (ישרוטל, מלונות דן, מלכת שבא)

לקוח/ה נכבד/ה, אנו מתכבדים להגיש את חישוב צריכת החשמל לתקופה 19/05/25 - 20/04/25:

מלונות דן - דירה 6251 - 3 - 00022788(0x0)

סוג תעריף	סוג צריכה	קריאה קודמת	קריאה נוכחית	סה"כ צריכה בקוט"ש	מחיר לקוט"ש בא"ג	סה"כ לתשלום
פרטי חשבון עבור תאריכים:		20/04/25	19/05/25			
999		53,554.34	53,768.32	213.99	54.25	116.09 ₪

סה"כ לדייר:

שיא ביקוש	סה"כ
3.87	213.99
	116.09 ₪

24.43 ₪	תשלום קבוע	
0.00 ₪	תשלום עבור גודל חיבור בKVA (0x0)	
140.52 ₪	סה"כ לתשלום	לא כולל מע"מ





21/05/25 תאריך הפקה:  
 19/05/25 תאריך קריאה נוכחית:  
 20/04/25 תאריך קריאה קודמת:

שם דייר: מלונות דן - דירה 6252  
 שם אתר: בתי אלמוג (ישרוטל, מלונות דן, מלכת שבא)

לקוח/ה נכבד/ה, אנו מתכבדים להגיש את חישוב צריכת החשמל לתקופה 19/05/25 - 20/04/25:

מלונות דן - דירה 6252 - 3 - 00022788(0x0)

סה"כ לתשלום	מחיר לקוט"ש בא"ג	סה"כ צריכה בקוט"ש	קריאה נוכחית	קריאה קודמת	סוג צריכה	סוג תעריף
			19/05/25	20/04/25	פרטי חשבון עבור תאריכים:	
116.09 ₪	54.25	213.99	53,768.32	53,554.34		999

סה"כ לדייר:

שיא ביקוש	סה"כ
3.87	213.99
	116.09 ₪

24.43 ₪	תשלום קבוע	
0.00 ₪	תשלום עבור גודל חיבור בKVA (0x0)	
140.52 ₪	סה"כ לתשלום	לא כולל מע"מ





21/05/25 תאריך הפקה:  
 19/05/25 תאריך קריאה נוכחית:  
 20/04/25 תאריך קריאה קודמת:

שם דייר: מלונות דן - דירה 6261  
 שם אתר: בתי אלמוג (ישרוטל, מלונות דן, מלכת שבא)

לקוח/ה נכבד/ה, אנו מתכבדים להגיש את חישוב צריכת החשמל לתקופה 19/05/25 - 20/04/25:

מלונות דן - דירה 6261 - 2 - 00022788(0x0)

סוג תעריף	סוג צריכה	קריאה קודמת	קריאה נוכחית	סה"כ צריכה בקוט"ש	מחיר לקוט"ש בא"ג	סה"כ לתשלום
פרטי חשבון עבור תאריכים:		20/04/25	19/05/25			
999		66,820.40	67,125.76	305.36	54.25	165.66 ₪

סה"כ לדייר:

שיא ביקוש	סה"כ
3.87	305.36
	165.66 ₪

24.43 ₪	תשלום קבוע	
0.00 ₪	תשלום עבור גודל חיבור בKVA (0x0)	
190.09 ₪	סה"כ לתשלום	לא כולל מע"מ





21/05/25 תאריך הפקה:  
 19/05/25 תאריך קריאה נוכחית:  
 20/04/25 תאריך קריאה קודמת:

**שם דייר:** מלונות דן - דירה 6262  
**שם אתר:** בתי אלמוג (ישרוטל, מלונות דן, מלכת שבא)

**לקוח/ה נכבד/ה, אנו מתכבדים להגיש את חישוב צריכת החשמל לתקופה 19/05/25 - 20/04/25:**

**מלונות דן - דירה 6262 - 2 - 00022788(0x0)**

סוג תעריף	סוג צריכה	קריאה קודמת	קריאה נוכחית	סה"כ צריכה בקוט"ש	מחיר לקוט"ש בא"ג	סה"כ לתשלום
פרטי חשבון עבור תאריכים:		20/04/25	19/05/25			
999		66,820.40	67,125.76	305.36	54.25	165.66 ₪

**סה"כ לדייר:**

שיא ביקוש	סה"כ
3.87	305.36
	165.66 ₪

24.43 ₪	<b>תשלום קבוע</b>	
0.00 ₪	<b>תשלום עבור גודל חיבור בKVA (0x0)</b>	
190.09 ₪	<b>סה"כ לתשלום</b>	<b>לא כולל מע"מ</b>





21/05/25 תאריך הפקה:  
 19/05/25 תאריך קריאה נוכחית:  
 20/04/25 תאריך קריאה קודמת:

שם דייר: מלונות דן - דירה 6271  
 שם אתר: בתי אלמוג (ישרוטל, מלונות דן, מלכת שבא)

לקוח/ה נכבד/ה, אנו מתכבדים להגיש את חישוב צריכת החשמל לתקופה 19/05/25 - 20/04/25:

מלונות דן - דירה 6271 - 1 - 00022788(0x0)

סוג תעריף	סוג צריכה	קריאה קודמת	קריאה נוכחית	סה"כ צריכה בקוט"ש	מחיר לקוט"ש בא"ג	סה"כ לתשלום
פרטי חשבון עבור תאריכים:		20/04/25	19/05/25			
999		56,936.85	57,221.04	284.19	54.25	154.18 ₪

סה"כ לדייר:

שיא ביקוש	סה"כ
5.37	284.19
	154.18 ₪

24.43 ₪	תשלום קבוע	
0.00 ₪	תשלום עבור גודל חיבור בKVA (0x0)	
178.61 ₪	סה"כ לתשלום	לא כולל מע"מ





21/05/25 תאריך הפקה:  
 19/05/25 תאריך קריאה נוכחית:  
 20/04/25 תאריך קריאה קודמת:

שם דייר: מלונות דן - דירה 6272  
 שם אתר: בתי אלמוג (ישרוטל, מלונות דן, מלכת שבא)

לקוח/ה נכבד/ה, אנו מתכבדים להגיש את חישוב צריכת החשמל לתקופה 19/05/25 - 20/04/25:

מלונות דן - דירה 6272 - 1 - 00022788(0x0)

סוג תעריף	סוג צריכה	קריאה קודמת	קריאה נוכחית	סה"כ צריכה בקוט"ש	מחיר לקוט"ש בא"ג	סה"כ לתשלום
פרטי חשבון עבור תאריכים:		20/04/25	19/05/25			
999		56,936.85	57,221.04	284.19	54.25	154.18 ₪

סה"כ לדייר:

שיא ביקוש	סה"כ
5.37	284.19
	154.18 ₪

24.43 ₪	תשלום קבוע	
0.00 ₪	תשלום עבור גודל חיבור בKVA (0x0)	
178.61 ₪	סה"כ לתשלום	לא כולל מע"מ





21/05/25 תאריך הפקה:  
 19/05/25 תאריך קריאה נוכחית:  
 20/04/25 תאריך קריאה קודמת:

שם דייר: מלונות דן - דירה 6311  
 שם אתר: בתי אלמוג (ישרוטל, מלונות דן, מלכת שבא)

לקוח/ה נכבד/ה, אנו מתכבדים להגיש את חישוב צריכת החשמל לתקופה 19/05/25 - 20/04/25:

מלונות דן - דירה 6311 - 16 - 00022788(0x0)

סוג תעריף	סוג צריכה	קריאה קודמת	קריאה נוכחית	סה"כ צריכה בקוט"ש	מחיר לקוט"ש בא"ג	סה"כ לתשלום
פרטי חשבון עבור תאריכים:		20/04/25	19/05/25			
999		61,409.66	61,709.68	300.02	54.25	162.76 ₪

סה"כ לדייר:

שיא ביקוש	סה"כ
5.13	300.02
	162.76 ₪

24.43 ₪	תשלום קבוע	
0.00 ₪	תשלום עבור גודל חיבור בKVA (0x0)	
187.19 ₪	סה"כ לתשלום	לא כולל מע"מ





21/05/25 תאריך הפקה:  
 19/05/25 תאריך קריאה נוכחית:  
 20/04/25 תאריך קריאה קודמת:

שם דייר: מלונות דן - דירה 6312  
 שם אתר: בתי אלמוג (ישרוטל, מלונות דן, מלכת שבא)

לקוח/ה נכבד/ה, אנו מתכבדים להגיש את חישוב צריכת החשמל לתקופה 19/05/25 - 20/04/25:

מלונות דן - דירה 6312 - 16 - 00022788(0x0)

סוג תעריף	סוג צריכה	קריאה קודמת	קריאה נוכחית	סה"כ צריכה בקוט"ש	מחיר לקוט"ש בא"ג	סה"כ לתשלום
פרטי חשבון עבור תאריכים:		20/04/25	19/05/25			
999		61,409.66	61,709.68	300.02	54.25	162.76 ₪

סה"כ לדייר:

שיא ביקוש	סה"כ
5.13	300.02
	162.76 ₪

24.43 ₪	תשלום קבוע	
0.00 ₪	תשלום עבור גודל חיבור בKVA (0x0)	
187.19 ₪	סה"כ לתשלום	לא כולל מע"מ





21/05/25 תאריך הפקה:  
 19/05/25 תאריך קריאה נוכחית:  
 20/04/25 תאריך קריאה קודמת:

שם דייר: מלונות דן - דירה 6321  
 שם אתר: בתי אלמוג (ישרוטל, מלונות דן, מלכת שבא)

לקוח/ה נכבד/ה, אנו מתכבדים להגיש את חישוב צריכת החשמל לתקופה 19/05/25 - 20/04/25:

מלונות דן - דירה 6321 - 15 - 00022788(0x0)

סוג תעריף	סוג צריכה	קריאה קודמת	קריאה נוכחית	סה"כ צריכה בקוט"ש	מחיר לקוט"ש בא"ג	סה"כ לתשלום
פרטי חשבון עבור תאריכים:		20/04/25	19/05/25			
999		57,439.12	57,645.96	206.84	54.25	112.21 ₪

סה"כ לדייר:

שיא ביקוש	סה"כ
4.24	206.84
	112.21 ₪

24.43 ₪	תשלום קבוע	
0.00 ₪	תשלום עבור גודל חיבור בKVA (0x0)	
136.64 ₪	סה"כ לתשלום	לא כולל מע"מ





21/05/25 תאריך הפקה:  
 19/05/25 תאריך קריאה נוכחית:  
 20/04/25 תאריך קריאה קודמת:

שם דייר: מלונות דן - דירה 6322  
 שם אתר: בתי אלמוג (ישרוטל, מלונות דן, מלכת שבא)

לקוח/ה נכבד/ה, אנו מתכבדים להגיש את חישוב צריכת החשמל לתקופה 19/05/25 - 20/04/25:

מלונות דן - דירה 6322 - 15 - 00022788(0x0)

סוג תעריף	סוג צריכה	קריאה קודמת	קריאה נוכחית	סה"כ צריכה בקוט"ש	מחיר לקוט"ש בא"ג	סה"כ לתשלום
פרטי חשבון עבור תאריכים:		20/04/25	19/05/25			
999		57,439.12	57,645.96	206.84	54.25	112.21 ₪

סה"כ לדייר:

שיא ביקוש	סה"כ
4.24	206.84
	112.21 ₪

24.43 ₪	תשלום קבוע	
0.00 ₪	תשלום עבור גודל חיבור בKVA (0x0)	
136.64 ₪	סה"כ לתשלום	לא כולל מע"מ





21/05/25 תאריך הפקה:  
 19/05/25 תאריך קריאה נוכחית:  
 20/04/25 תאריך קריאה קודמת:

שם דייר: מלונות דן - דירה 6331  
 שם אתר: בתי אלמוג (ישרוטל, מלונות דן, מלכת שבא)

לקוח/ה נכבד/ה, אנו מתכבדים להגיש את חישוב צריכת החשמל לתקופה 19/05/25 - 20/04/25:

מלונות דן - דירה 4172 - 14 - 00022788(0x0)

סוג תעריף	סוג צריכה	קריאה קודמת	קריאה נוכחית	סה"כ צריכה בקוט"ש	מחיר לקוט"ש בא"ג	סה"כ לתשלום
פרטי חשבון עבור תאריכים:		20/04/25	19/05/25			
999		69,407.24	69,844.34	437.10	54.25	237.12 ₪

סה"כ לדייר:

שיא ביקוש	סה"כ
5.31	437.10
	237.12 ₪

24.43 ₪	תשלום קבוע	
0.00 ₪	תשלום עבור גודל חיבור בKVA (0x0)	
261.55 ₪	סה"כ לתשלום	לא כולל מע"מ





21/05/25 תאריך הפקה:  
 19/05/25 תאריך קריאה נוכחית:  
 20/04/25 תאריך קריאה קודמת:

שם דייר: מלונות דן - דירה 6332  
 שם אתר: בתי אלמוג (ישרוטל, מלונות דן, מלכת שבא)

לקוח/ה נכבד/ה, אנו מתכבדים להגיש את חישוב צריכת החשמל לתקופה 19/05/25 - 20/04/25:

מלונות דן - דירה 6332 - 14 - 00022788(0x0)

סה"כ לתשלום	מחיר לקוט"ש בא"ג	סה"כ צריכה בקוט"ש	קריאה נוכחית	קריאה קודמת	סוג צריכה	סוג תעריף
			19/05/25	20/04/25	פרטי חשבון עבור תאריכים:	
237.12 ₪	54.25	437.10	69,844.34	69,407.24		999

סה"כ לדייר:

שיא ביקוש	סה"כ
5.31	437.10
	237.12 ₪

24.43 ₪	תשלום קבוע	
0.00 ₪	תשלום עבור גודל חיבור בKVA (0x0)	
261.55 ₪	סה"כ לתשלום	לא כולל מע"מ





21/05/25 תאריך הפקה:  
 19/05/25 תאריך קריאה נוכחית:  
 20/04/25 תאריך קריאה קודמת:

שם דייר: מלונות דן - דירה 6341  
 שם אתר: בתי אלמוג (ישרוטל, מלונות דן, מלכת שבא)

לקוח/ה נכבד/ה, אנו מתכבדים להגיש את חישוב צריכת החשמל לתקופה 19/05/25 - 20/04/25:

מלונות דן - דירה 6341 - 13 - 00022788(0x0)

סה"כ לתשלום	מחיר לקוט"ש בא"ג	סה"כ צריכה בקוט"ש	קריאה נוכחית	קריאה קודמת	סוג צריכה	סוג תעריף
			19/05/25	20/04/25	פרטי חשבון עבור תאריכים:	
119.28 ₪	54.25	219.87	52,508.56	52,288.69		999

סה"כ לדייר:

שיא ביקוש	סה"כ
4.31	219.87
	119.28 ₪

24.43 ₪	תשלום קבוע	
0.00 ₪	תשלום עבור גודל חיבור בKVA (0x0)	
143.71 ₪	סה"כ לתשלום	לא כולל מע"מ





21/05/25 תאריך הפקה:  
 19/05/25 תאריך קריאה נוכחית:  
 20/04/25 תאריך קריאה קודמת:

שם דייר: מלונות דן - דירה 6342  
 שם אתר: בתי אלמוג (ישרוטל, מלונות דן, מלכת שבא)

לקוח/ה נכבד/ה, אנו מתכבדים להגיש את חישוב צריכת החשמל לתקופה 19/05/25 - 20/04/25:

מלונות דן - דירה 6342 - 13 - 00022788(0x0)

סוג תעריף	סוג צריכה	קריאה קודמת	קריאה נוכחית	סה"כ צריכה בקוט"ש	מחיר לקוט"ש בא"ג	סה"כ לתשלום
פרטי חשבון עבור תאריכים:		20/04/25	19/05/25			
999		52,288.69	52,508.56	219.87	54.25	119.28 ₪

סה"כ לדייר:

שיא ביקוש	סה"כ
4.31	219.87
	119.28 ₪

24.43 ₪	תשלום קבוע	
0.00 ₪	תשלום עבור גודל חיבור בKVA (0x0)	
143.71 ₪	סה"כ לתשלום	לא כולל מע"מ



21/05/25 תאריך הפקה:  
 19/05/25 תאריך קריאה נוכחית:  
 20/04/25 תאריך קריאה קודמת:

שם דייר: מלונות דן - דירה 6351  
 שם אתר: בתי אלמוג (ישרוטל, מלונות דן, מלכת שבא)

לקוח/ה נכבד/ה, אנו מתכבדים להגיש את חישוב צריכת החשמל לתקופה 19/05/25 - 20/04/25:

מלונות דן - דירה 6351 - 12 - 00022788(0x0)

סוג תעריף	סוג צריכה	קריאה קודמת	קריאה נוכחית	סה"כ צריכה בקוט"ש	מחיר לקוט"ש בא"ג	סה"כ לתשלום
פרטי חשבון עבור תאריכים:		20/04/25	19/05/25			
999		76,545.19	76,864.50	319.31	54.25	173.23 ₪

סה"כ לדייר:

שיא ביקוש	סה"כ
4.73	319.31
	173.23 ₪

24.43 ₪	תשלום קבוע	
0.00 ₪	תשלום עבור גודל חיבור בKVA (0x0)	
197.66 ₪	סה"כ לתשלום	לא כולל מע"מ



21/05/25 תאריך הפקה:  
 19/05/25 תאריך קריאה נוכחית:  
 20/04/25 תאריך קריאה קודמת:

שם דייר: מלונות דן - דירה 6352  
 שם אתר: בתי אלמוג (ישרוטל, מלונות דן, מלכת שבא)

לקוח/ה נכבד/ה, אנו מתכבדים להגיש את חישוב צריכת החשמל לתקופה 19/05/25 - 20/04/25:

מלונות דן - דירה 6352 - 12 - 00022788(0x0)

סוג תעריף	סוג צריכה	קריאה קודמת	קריאה נוכחית	סה"כ צריכה בקוט"ש	מחיר לקוט"ש בא"ג	סה"כ לתשלום
פרטי חשבון עבור תאריכים:		20/04/25	19/05/25			
999		76,545.19	76,864.50	319.31	54.25	173.23 ₪

סה"כ לדייר:

שיא ביקוש	סה"כ
4.73	319.31
	173.23 ₪

24.43 ₪	תשלום קבוע	
0.00 ₪	תשלום עבור גודל חיבור בKVA (0x0)	
197.66 ₪	סה"כ לתשלום	לא כולל מע"מ





21/05/25 תאריך הפקה:  
 19/05/25 תאריך קריאה נוכחית:  
 20/04/25 תאריך קריאה קודמת:

שם דייר: מלונות דן - דירה 6361  
 שם אתר: בתי אלמוג (ישרוטל, מלונות דן, מלכת שבא)

לקוח/ה נכבד/ה, אנו מתכבדים להגיש את חישוב צריכת החשמל לתקופה 19/05/25 - 20/04/25:

מלונות דן - דירה 6361 - 11 - 00022788(0x0)

סה"כ לתשלום	מחיר לקוט"ש בא"ג	סה"כ צריכה בקוט"ש	קריאה נוכחית	קריאה קודמת	סוג צריכה	סוג תעריף
			19/05/25	20/04/25	פרטי חשבון עבור תאריכים:	
151.12 ₪	54.25	278.56	54,260.08	53,981.53		999

סה"כ לדייר:

שיא ביקוש	סה"כ
5.18	278.56
	151.12 ₪

24.43 ₪	תשלום קבוע	
0.00 ₪	תשלום עבור גודל חיבור בKVA (0x0)	
175.55 ₪	סה"כ לתשלום	לא כולל מע"מ





21/05/25 תאריך הפקה:  
 19/05/25 תאריך קריאה נוכחית:  
 20/04/25 תאריך קריאה קודמת:

שם דייר: מלונות דן - דירה 6362  
 שם אתר: בתי אלמוג (ישרוטל, מלונות דן, מלכת שבא)

לקוח/ה נכבד/ה, אנו מתכבדים להגיש את חישוב צריכת החשמל לתקופה 19/05/25 - 20/04/25:

מלונות דן - דירה 6362 - 11 - 00022788(0x0)

סוג תעריף	סוג צריכה	קריאה קודמת	קריאה נוכחית	סה"כ צריכה בקוט"ש	מחיר לקוט"ש בא"ג	סה"כ לתשלום
פרטי חשבון עבור תאריכים:		20/04/25	19/05/25			
999		53,981.53	54,260.08	278.56	54.25	151.12 ₪

סה"כ לדייר:

שיא ביקוש	סה"כ
5.18	278.56
	151.12 ₪

24.43 ₪	תשלום קבוע	
0.00 ₪	תשלום עבור גודל חיבור בKVA (0x0)	
175.55 ₪	סה"כ לתשלום	לא כולל מע"מ





21/05/25 תאריך הפקה:  
 19/05/25 תאריך קריאה נוכחית:  
 20/04/25 תאריך קריאה קודמת:

שם דייר: מלונות דן - דירה 6371  
 שם אתר: בתי אלמוג (ישרוטל, מלונות דן, מלכת שבא)

לקוח/ה נכבד/ה, אנו מתכבדים להגיש את חישוב צריכת החשמל לתקופה 19/05/25 - 20/04/25:

מלונות דן - דירה 6371 - 10 - 00022788(0x0)

סה"כ לתשלום	מחיר לקוט"ש בא"ג	סה"כ צריכה בקוט"ש	קריאה נוכחית	קריאה קודמת	סוג צריכה	סוג תעריף
			19/05/25	20/04/25	פרטי חשבון עבור תאריכים:	
152.69 ₪	54.25	281.46	58,847.45	58,565.99		999

סה"כ לדייר:

שיא ביקוש	סה"כ
4.64	281.46
	152.69 ₪

24.43 ₪	תשלום קבוע	
0.00 ₪	תשלום עבור גודל חיבור בKVA (0x0)	
177.12 ₪	סה"כ לתשלום	לא כולל מע"מ





21/05/25 תאריך הפקה:  
 19/05/25 תאריך קריאה נוכחית:  
 20/04/25 תאריך קריאה קודמת:

שם דייר: מלונות דן - דירה 6372  
 שם אתר: בתי אלמוג (ישרוטל, מלונות דן, מלכת שבא)

לקוח/ה נכבד/ה, אנו מתכבדים להגיש את חישוב צריכת החשמל לתקופה 19/05/25 - 20/04/25:

מלונות דן - דירה 6372 - 10 - 00022788(0x0)

סוג תעריף	סוג צריכה	קריאה קודמת	קריאה נוכחית	סה"כ צריכה בקוט"ש	מחיר לקוט"ש בא"ג	סה"כ לתשלום
פרטי חשבון עבור תאריכים:		20/04/25	19/05/25			
999		58,565.99	58,847.45	281.46	54.25	152.69 ₪

סה"כ לדייר:

שיא ביקוש	סה"כ
4.64	281.46
	152.69 ₪

24.43 ₪	תשלום קבוע	
0.00 ₪	תשלום עבור גודל חיבור בKVA (0x0)	
177.12 ₪	סה"כ לתשלום	לא כולל מע"מ





21/05/25 תאריך הפקה:  
 19/05/25 תאריך קריאה נוכחית:  
 20/04/25 תאריך קריאה קודמת:

שם דייר: מלונות דן - דירה 6411  
 שם אתר: בתי אלמוג (ישרוטל, מלונות דן, מלכת שבא)

לקוח/ה נכבד/ה, אנו מתכבדים להגיש את חישוב צריכת החשמל לתקופה 19/05/25 - 20/04/25:

מלונות דן - דירה 6411 - 24 - 00022788(0x0)

סה"כ לתשלום	מחיר לקוט"ש בא"ג	סה"כ צריכה בקוט"ש	קריאה נוכחית	קריאה קודמת	סוג צריכה	סוג תעריף
			19/05/25	20/04/25	פרטי חשבון עבור תאריכים:	
102.82 ₪	54.25	189.54	54,771.18	54,581.65		999

סה"כ לדייר:

שיא ביקוש	סה"כ
4.81	189.54
	102.82 ₪

24.43 ₪	תשלום קבוע	
0.00 ₪	תשלום עבור גודל חיבור בKVA (0x0)	
127.25 ₪	סה"כ לתשלום	לא כולל מע"מ





21/05/25 תאריך הפקה:  
 19/05/25 תאריך קריאה נוכחית:  
 20/04/25 תאריך קריאה קודמת:

שם דייר: מלונות דן - דירה 6412  
 שם אתר: בתי אלמוג (ישרוטל, מלונות דן, מלכת שבא)

לקוח/ה נכבד/ה, אנו מתכבדים להגיש את חישוב צריכת החשמל לתקופה 19/05/25 - 20/04/25:

מלונות דן - דירה 6412 - 24 - 00022788(0x0)

סה"כ לתשלום	מחיר לקוט"ש בא"ג	סה"כ צריכה בקוט"ש	קריאה נוכחית	קריאה קודמת	סוג צריכה	סוג תעריף
			19/05/25	20/04/25	פרטי חשבון עבור תאריכים:	
102.82 ₪	54.25	189.54	54,771.18	54,581.65		999

סה"כ לדייר:

שיא ביקוש	סה"כ
4.81	189.54
	102.82 ₪

24.43 ₪	תשלום קבוע	
0.00 ₪	תשלום עבור גודל חיבור בKVA (0x0)	
127.25 ₪	סה"כ לתשלום	לא כולל מע"מ





21/05/25 תאריך הפקה:  
 19/05/25 תאריך קריאה נוכחית:  
 20/04/25 תאריך קריאה קודמת:

שם דייר: מלונות דן - דירה 6421  
 שם אתר: בתי אלמוג (ישרוטל, מלונות דן, מלכת שבא)

לקוח/ה נכבד/ה, אנו מתכבדים להגיש את חישוב צריכת החשמל לתקופה 19/05/25 - 20/04/25:

מלונות דן - דירה 6421 - 23 - 00022788(0x0)

סה"כ לתשלום	מחיר לקוט"ש בא"ג	סה"כ צריכה בקוט"ש	קריאה נוכחית	קריאה קודמת	סוג צריכה	סוג תעריף
			19/05/25	20/04/25	פרטי חשבון עבור תאריכים:	
152.78 ₪	54.25	281.62	57,649.73	57,368.11		999

סה"כ לדייר:

שיא ביקוש	סה"כ
4.27	281.62
	152.78 ₪

24.43 ₪	תשלום קבוע	
0.00 ₪	תשלום עבור גודל חיבור בKVA (0x0)	
177.21 ₪	סה"כ לתשלום	לא כולל מע"מ





21/05/25 תאריך הפקה:  
 19/05/25 תאריך קריאה נוכחית:  
 20/04/25 תאריך קריאה קודמת:

שם דייר: מלונות דן - דירה 6422  
 שם אתר: בתי אלמוג (ישרוטל, מלונות דן, מלכת שבא)

לקוח/ה נכבד/ה, אנו מתכבדים להגיש את חישוב צריכת החשמל לתקופה 19/05/25 - 20/04/25:

מלונות דן - דירה 6411 - 23 - 00022788(0x0)

סוג תעריף	סוג צריכה	קריאה קודמת	קריאה נוכחית	סה"כ צריכה בקוט"ש	מחיר לקוט"ש בא"ג	סה"כ לתשלום
פרטי חשבון עבור תאריכים:		20/04/25	19/05/25			
999		57,368.11	57,649.73	281.62	54.25	152.78 ₪

סה"כ לדייר:

שיא ביקוש	סה"כ
4.27	281.62
	152.78 ₪

24.43 ₪	תשלום קבוע	
0.00 ₪	תשלום עבור גודל חיבור בKVA (0x0)	
177.21 ₪	סה"כ לתשלום	לא כולל מע"מ





21/05/25 תאריך הפקה:  
 19/05/25 תאריך קריאה נוכחית:  
 20/04/25 תאריך קריאה קודמת:

שם דייר: מלונות דן - דירה 6431  
 שם אתר: בתי אלמוג (ישרוטל, מלונות דן, מלכת שבא)

לקוח/ה נכבד/ה, אנו מתכבדים להגיש את חישוב צריכת החשמל לתקופה 19/05/25 - 20/04/25:

מלונות דן - דירה 6431 - 22 - 00022788(0x0)

סוג תעריף	סוג צריכה	קריאה קודמת	קריאה נוכחית	סה"כ צריכה בקוט"ש	מחיר לקוט"ש בא"ג	סה"כ לתשלום
פרטי חשבון עבור תאריכים:		20/04/25	19/05/25			
999		57,899.50	58,234.29	334.79	54.25	181.62 ₪

סה"כ לדייר:

שיא ביקוש	סה"כ
6.10	334.79
	181.62 ₪

24.43 ₪	תשלום קבוע	
0.00 ₪	תשלום עבור גודל חיבור בKVA (0x0)	
206.05 ₪	סה"כ לתשלום	לא כולל מע"מ



21/05/25 תאריך הפקה:  
 19/05/25 תאריך קריאה נוכחית:  
 20/04/25 תאריך קריאה קודמת:

**שם דייר:** מלונות דן - דירה 6432  
**שם אתר:** בתי אלמוג (ישרוטל, מלונות דן, מלכת שבא)

**לקוח/ה נכבד/ה, אנו מתכבדים להגיש את חישוב צריכת החשמל לתקופה 19/05/25 - 20/04/25:**

**מלונות דן - דירה 6432 - 22 - 00022788(0x0)**

סוג תעריף	סוג צריכה	קריאה קודמת	קריאה נוכחית	סה"כ צריכה בקוט"ש	מחיר לקוט"ש בא"ג	סה"כ לתשלום
פרטי חשבון עבור תאריכים:			19/05/25	20/04/25		
999		57,899.50	58,234.29	334.79	54.25	181.62 ₪

**סה"כ לדייר:**

שיא ביקוש	סה"כ
6.10	334.79
	181.62 ₪

24.43 ₪	<b>תשלום קבוע</b>	
0.00 ₪	<b>תשלום עבור גודל חיבור בKVA (0x0)</b>	
206.05 ₪	<b>סה"כ לתשלום</b>	<b>לא כולל מע"מ</b>



21/05/25 תאריך הפקה:  
 19/05/25 תאריך קריאה נוכחית:  
 20/04/25 תאריך קריאה קודמת:

שם דייר: מלונות דן - דירה 6441  
 שם אתר: בתי אלמוג (ישרוטל, מלונות דן, מלכת שבא)

לקוח/ה נכבד/ה, אנו מתכבדים להגיש את חישוב צריכת החשמל לתקופה 19/05/25 - 20/04/25:

מלונות דן - דירה 6441 - 21 - 00022788(0x0)

סה"כ לתשלום	מחיר לקוט"ש בא"ג	סה"כ צריכה בקוט"ש	קריאה נוכחית	קריאה קודמת	סוג צריכה	סוג תעריף
			19/05/25	20/04/25	פרטי חשבון עבור תאריכים:	
154.55 ₪	54.25	284.89	63,638.52	63,353.63		999

סה"כ לדייר:

שיא ביקוש	סה"כ
5.37	284.89
	154.55 ₪

24.43 ₪	תשלום קבוע	
0.00 ₪	תשלום עבור גודל חיבור בKVA (0x0)	
178.98 ₪	סה"כ לתשלום	לא כולל מע"מ





21/05/25 תאריך הפקה:  
 19/05/25 תאריך קריאה נוכחית:  
 20/04/25 תאריך קריאה קודמת:

שם דייר: מלונות דן - דירה 6442  
 שם אתר: בתי אלמוג (ישרוטל, מלונות דן, מלכת שבא)

לקוח/ה נכבד/ה, אנו מתכבדים להגיש את חישוב צריכת החשמל לתקופה 19/05/25 - 20/04/25:

מלונות דן - דירה 6422 - 21 - 00022788(0x0)

סוג תעריף	סוג צריכה	קריאה קודמת	קריאה נוכחית	סה"כ צריכה בקוט"ש	מחיר לקוט"ש בא"ג	סה"כ לתשלום
פרטי חשבון עבור תאריכים:		20/04/25	19/05/25			
999		63,353.63	63,638.52	284.89	54.25	154.55 ₪

סה"כ לדייר:

שיא ביקוש	סה"כ
5.37	284.89
	154.55 ₪

24.43 ₪	תשלום קבוע	
0.00 ₪	תשלום עבור גודל חיבור בKVA (0x0)	
178.98 ₪	סה"כ לתשלום	לא כולל מע"מ





21/05/25 תאריך הפקה:  
 19/05/25 תאריך קריאה נוכחית:  
 20/04/25 תאריך קריאה קודמת:

שם דייר: מלונות דן - דירה 6451  
 שם אתר: בתי אלמוג (ישרוטל, מלונות דן, מלכת שבא)

לקוח/ה נכבד/ה, אנו מתכבדים להגיש את חישוב צריכת החשמל לתקופה 19/05/25 - 20/04/25:

מלונות דן - דירה 6451 - 20 - 00022788(0x0)

סוג תעריף	סוג צריכה	קריאה קודמת	קריאה נוכחית	סה"כ צריכה בקוט"ש	מחיר לקוט"ש בא"ג	סה"כ לתשלום
פרטי חשבון עבור תאריכים:		20/04/25	19/05/25			
999		62,997.25	63,381.01	383.76	54.25	208.19 ₪

סה"כ לדייר:

שיא ביקוש	סה"כ
5.26	383.76
	208.19 ₪

24.43 ₪	תשלום קבוע	
0.00 ₪	תשלום עבור גודל חיבור בKVA (0x0)	
232.62 ₪	סה"כ לתשלום	לא כולל מע"מ





21/05/25 תאריך הפקה:  
 19/05/25 תאריך קריאה נכחית:  
 20/04/25 תאריך קריאה קודמת:

שם דייר: מלונות דן - דירה 6452  
 שם אתר: בתי אלמוג (ישרוטל, מלונות דן, מלכת שבא)

לקוח/ה נכבד/ה, אנו מתכבדים להגיש את חישוב צריכת החשמל לתקופה 19/05/25 - 20/04/25:

מלונות דן - דירה 6452 - 20 - 00022788(0x0)

סוג תעריף	סוג צריכה	קריאה קודמת	קריאה נכחית	סה"כ צריכה בקוט"ש	מחיר לקוט"ש בא"ג	סה"כ לתשלום
פרטי חשבון עבור תאריכים:		20/04/25	19/05/25			
999		62,997.25	63,381.01	383.76	54.25	208.19 ₪

סה"כ לדייר:

שיא ביקוש	סה"כ
5.26	383.76
	208.19 ₪

24.43 ₪	תשלום קבוע	
0.00 ₪	תשלום עבור גודל חיבור בKVA (0x0)	
232.62 ₪	סה"כ לתשלום	לא כולל מע"מ





21/05/25 תאריך הפקה:  
 19/05/25 תאריך קריאה נוכחית:  
 20/04/25 תאריך קריאה קודמת:

שם דייר: מלונות דן - דירה 6461  
 שם אתר: בתי אלמוג (ישרוטל, מלונות דן, מלכת שבא)

לקוח/ה נכבד/ה, אנו מתכבדים להגיש את חישוב צריכת החשמל לתקופה 19/05/25 - 20/04/25:

מלונות דן - דירה 6461 - 19 - 00022788(0x0)

סה"כ לתשלום	מחיר לקוט"ש בא"ג	סה"כ צריכה בקוט"ש	קריאה נוכחית	קריאה קודמת	סוג צריכה	סוג תעריף
			19/05/25	20/04/25	פרטי חשבון עבור תאריכים:	
178.55 ₪	54.25	329.12	48,152.39	47,823.27		999

סה"כ לדייר:

שיא ביקוש	סה"כ
4.68	329.12
	178.55 ₪

24.43 ₪	תשלום קבוע	
0.00 ₪	תשלום עבור גודל חיבור בKVA (0x0)	
202.98 ₪	סה"כ לתשלום	לא כולל מע"מ





21/05/25 תאריך הפקה:  
 19/05/25 תאריך קריאה נוכחית:  
 20/04/25 תאריך קריאה קודמת:

שם דייר: מלונות דן - דירה 6462  
 שם אתר: בתי אלמוג (ישרוטל, מלונות דן, מלכת שבא)

לקוח/ה נכבד/ה, אנו מתכבדים להגיש את חישוב צריכת החשמל לתקופה 19/05/25 - 20/04/25:

מלונות דן - דירה 6462 - 19 - 00022788(0x0)

סוג תעריף	סוג צריכה	קריאה קודמת	קריאה נוכחית	סה"כ צריכה בקוט"ש	מחיר לקוט"ש בא"ג	סה"כ לתשלום
פרטי חשבון עבור תאריכים:		20/04/25	19/05/25			
999		47,823.27	48,152.39	329.12	54.25	178.55 ₪

סה"כ לדייר:

שיא ביקוש	סה"כ
4.68	329.12
	178.55 ₪

24.43 ₪	תשלום קבוע	
0.00 ₪	תשלום עבור גודל חיבור בKVA (0x0)	
202.98 ₪	סה"כ לתשלום	לא כולל מע"מ





21/05/25 תאריך הפקה:  
 19/05/25 תאריך קריאה נוכחית:  
 20/04/25 תאריך קריאה קודמת:

**שם דייר:** מלונות דן - דירה 6471  
**שם אתר:** בתי אלמוג (ישרוטל, מלונות דן, מלכת שבא)

**לקוח/ה נכבד/ה, אנו מתכבדים להגיש את חישוב צריכת החשמל לתקופה 19/05/25 - 20/04/25:**

**מלונות דן - דירה 6471 - 18 - 00022788(0x0)**

סוג תעריף	סוג צריכה	קריאה קודמת	קריאה נוכחית	סה"כ צריכה בקוט"ש	מחיר לקוט"ש בא"ג	סה"כ לתשלום
פרטי חשבון עבור תאריכים:			19/05/25	20/04/25		
999		58,078.33	58,383.71	305.38	54.25	165.67 ₪

**סה"כ לדייר:**

שיא ביקוש	סה"כ
4.04	305.38
	165.67 ₪

24.43 ₪	<b>תשלום קבוע</b>	
0.00 ₪	<b>תשלום עבור גודל חיבור בKVA (0x0)</b>	
190.10 ₪	<b>סה"כ לתשלום</b>	<b>לא כולל מע"מ</b>



21/05/25 תאריך הפקה:  
 19/05/25 תאריך קריאה נוכחית:  
 20/04/25 תאריך קריאה קודמת:

שם דייר: מלונות דן - דירה 6472  
 שם אתר: בתי אלמוג (ישרוטל, מלונות דן, מלכת שבא)

לקוח/ה נכבד/ה, אנו מתכבדים להגיש את חישוב צריכת החשמל לתקופה 19/05/25 - 20/04/25:

מלונות דן - דירה 6472 - 18 - 00022788(0x0)

סוג תעריף	סוג צריכה	קריאה קודמת	קריאה נוכחית	סה"כ צריכה בקוט"ש	מחיר לקוט"ש בא"ג	סה"כ לתשלום
פרטי חשבון עבור תאריכים:		20/04/25	19/05/25			
999		58,078.33	58,383.71	305.38	54.25	165.67 ₪

סה"כ לדייר:

שיא ביקוש	סה"כ
4.04	305.38
	165.67 ₪

24.43 ₪	תשלום קבוע	
0.00 ₪	תשלום עבור גודל חיבור בKVA (0x0)	
190.10 ₪	סה"כ לתשלום	לא כולל מע"מ



21/05/25 תאריך הפקה:  
 19/05/25 תאריך קריאה נוכחית:  
 20/04/25 תאריך קריאה קודמת:

שם דייר: מלונות דן - דירה 6511  
 שם אתר: בתי אלמוג (ישרוטל, מלונות דן, מלכת שבא)

לקוח/ה נכבד/ה, אנו מתכבדים להגיש את חישוב צריכת החשמל לתקופה 19/05/25 - 20/04/25:

מלונות דן - דירה 6511 - 7 - 00022538(0x0)

סוג תעריף	סוג צריכה	קריאה קודמת	קריאה נוכחית	סה"כ צריכה בקוט"ש	מחיר לקוט"ש בא"ג	סה"כ לתשלום
פרטי חשבון עבור תאריכים:		20/04/25	19/05/25			
999		60,367.78	60,655.77	287.99	54.25	156.23 ₪

סה"כ לדייר:

שיא ביקוש	סה"כ
4.41	287.99
	156.23 ₪

24.43 ₪	תשלום קבוע	
0.00 ₪	תשלום עבור גודל חיבור בKVA (0x0)	
180.66 ₪	סה"כ לתשלום	לא כולל מע"מ



21/05/25 תאריך הפקה:  
 19/05/25 תאריך קריאה נוכחית:  
 20/04/25 תאריך קריאה קודמת:

שם דייר: מלונות דן - דירה 6512  
 שם אתר: בתי אלמוג (ישרוטל, מלונות דן, מלכת שבא)

לקוח/ה נכבד/ה, אנו מתכבדים להגיש את חישוב צריכת החשמל לתקופה 19/05/25 - 20/04/25:

מלונות דן - דירה 6512 - 7 - 00022538 (0x0)

סוג תעריף	סוג צריכה	קריאה קודמת	קריאה נוכחית	סה"כ צריכה בקוט"ש	מחיר לקוט"ש בא"ג	סה"כ לתשלום
פרטי חשבון עבור תאריכים:		20/04/25	19/05/25			
999		60,367.78	60,655.77	287.99	54.25	156.23 ₪

סה"כ לדייר:

שיא ביקוש	סה"כ
4.41	287.99
	156.23 ₪

24.43 ₪	תשלום קבוע	
0.00 ₪	תשלום עבור גודל חיבור בKVA (0x0)	
180.66 ₪	סה"כ לתשלום	לא כולל מע"מ



21/05/25 תאריך הפקה:  
 19/05/25 תאריך קריאה נוכחית:  
 20/04/25 תאריך קריאה קודמת:

שם דייר: מלונות דן - דירה 6521  
 שם אתר: בתי אלמוג (ישרוטל, מלונות דן, מלכת שבא)

לקוח/ה נכבד/ה, אנו מתכבדים להגיש את חישוב צריכת החשמל לתקופה 19/05/25 - 20/04/25:

מלונות דן - דירה 6521 - 6 - 00022538(0x0)

סוג תעריף	סוג צריכה	קריאה קודמת	קריאה נוכחית	סה"כ צריכה בקוט"ש	מחיר לקוט"ש בא"ג	סה"כ לתשלום
פרטי חשבון עבור תאריכים:		20/04/25	19/05/25			
999		65,876.70	66,098.27	221.57	54.25	120.20 ₪

סה"כ לדייר:

שיא ביקוש	סה"כ
4.27	221.57
	120.20 ₪

24.43 ₪	תשלום קבוע	
0.00 ₪	תשלום עבור גודל חיבור בKVA (0x0)	
144.63 ₪	סה"כ לתשלום	לא כולל מע"מ





21/05/25 תאריך הפקה:  
 19/05/25 תאריך קריאה נוכחית:  
 20/04/25 תאריך קריאה קודמת:

שם דייר: מלונות דן - דירה 6522  
 שם אתר: בתי אלמוג (ישרוטל, מלונות דן, מלכת שבא)

לקוח/ה נכבד/ה, אנו מתכבדים להגיש את חישוב צריכת החשמל לתקופה 19/05/25 - 20/04/25:

מלונות דן - דירה 6522 - 6 - 00022538(0x0)

סוג תעריף	סוג צריכה	קריאה קודמת	קריאה נוכחית	סה"כ צריכה בקוט"ש	מחיר לקוט"ש בא"ג	סה"כ לתשלום
פרטי חשבון עבור תאריכים:		20/04/25	19/05/25			
999		65,876.70	66,098.27	221.57	54.25	120.20 ₪

סה"כ לדייר:

שיא ביקוש	סה"כ
4.27	221.57
	120.20 ₪

24.43 ₪	תשלום קבוע	
0.00 ₪	תשלום עבור גודל חיבור בKVA (0x0)	
144.63 ₪	סה"כ לתשלום	לא כולל מע"מ





21/05/25 תאריך הפקה:  
 19/05/25 תאריך קריאה נוכחית:  
 20/04/25 תאריך קריאה קודמת:

שם דייר: מלונות דן - דירה 6531  
 שם אתר: בתי אלמוג (ישרוטל, מלונות דן, מלכת שבא)

לקוח/ה נכבד/ה, אנו מתכבדים להגיש את חישוב צריכת החשמל לתקופה 19/05/25 - 20/04/25:

מלונות דן - דירה 6531 - 5 - 00022538(0x0)

סוג תעריף	סוג צריכה	קריאה קודמת	קריאה נוכחית	סה"כ צריכה בקוט"ש	מחיר לקוט"ש בא"ג	סה"כ לתשלום
פרטי חשבון עבור תאריכים:		20/04/25	19/05/25			
999		56,195.67	56,482.68	287.01	54.25	155.70 ₪

סה"כ לדייר:

שיא ביקוש	סה"כ
4.69	287.01
	155.70 ₪

24.43 ₪	תשלום קבוע	
0.00 ₪	תשלום עבור גודל חיבור בKVA (0x0)	
180.13 ₪	סה"כ לתשלום	לא כולל מע"מ





21/05/25 תאריך הפקה:  
 19/05/25 תאריך קריאה נוכחית:  
 20/04/25 תאריך קריאה קודמת:

שם דייר: מלונות דן - דירה 6532  
 שם אתר: בתי אלמוג (ישרוטל, מלונות דן, מלכת שבא)

לקוח/ה נכבד/ה, אנו מתכבדים להגיש את חישוב צריכת החשמל לתקופה 19/05/25 - 20/04/25:

מלונות דן - דירה 6532 - 5 - 00022538(0x0)

סוג תעריף	סוג צריכה	קריאה קודמת	קריאה נוכחית	סה"כ צריכה בקוט"ש	מחיר לקוט"ש בא"ג	סה"כ לתשלום
פרטי חשבון עבור תאריכים:		20/04/25	19/05/25			
999		56,195.67	56,482.68	287.01	54.25	155.70 ₪

סה"כ לדייר:

שיא ביקוש	סה"כ
4.69	287.01
	155.70 ₪

24.43 ₪	תשלום קבוע	
0.00 ₪	תשלום עבור גודל חיבור בKVA (0x0)	
180.13 ₪	סה"כ לתשלום	לא כולל מע"מ





21/05/25 תאריך הפקה:  
 19/05/25 תאריך קריאה נוכחית:  
 20/04/25 תאריך קריאה קודמת:

שם דייר: מלונות דן - דירה 6541  
 שם אתר: בתי אלמוג (ישרוטל, מלונות דן, מלכת שבא)

לקוח/ה נכבד/ה, אנו מתכבדים להגיש את חישוב צריכת החשמל לתקופה 19/05/25 - 20/04/25:

מלונות דן - דירה 6541 - 4 - 00022538(0x0)

סוג תעריף	סוג צריכה	קריאה קודמת	קריאה נוכחית	סה"כ צריכה בקוט"ש	מחיר לקוט"ש בא"ג	סה"כ לתשלום
פרטי חשבון עבור תאריכים:		20/04/25	19/05/25			
999		64,905.60	65,327.92	422.32	54.25	229.11 ₪

סה"כ לדייר:

שיא ביקוש	סה"כ
5.69	422.32
	229.11 ₪

24.43 ₪	תשלום קבוע	
0.00 ₪	תשלום עבור גודל חיבור בKVA (0x0)	
253.54 ₪	סה"כ לתשלום	לא כולל מע"מ



21/05/25 תאריך הפקה:  
 19/05/25 תאריך קריאה נוכחית:  
 20/04/25 תאריך קריאה קודמת:

שם דייר: מלונות דן - דירה 6542  
 שם אתר: בתי אלמוג (ישרוטל, מלונות דן, מלכת שבא)

לקוח/ה נכבד/ה, אנו מתכבדים להגיש את חישוב צריכת החשמל לתקופה 19/05/25 - 20/04/25:

מלונות דן - דירה 6542 - 4 - 00022538(0x0)

סוג תעריף	סוג צריכה	קריאה קודמת	קריאה נוכחית	סה"כ צריכה בקוט"ש	מחיר לקוט"ש בא"ג	סה"כ לתשלום
פרטי חשבון עבור תאריכים:		20/04/25	19/05/25			
999		64,905.60	65,327.92	422.32	54.25	229.11 ₪

סה"כ לדייר:

שיא ביקוש	סה"כ
5.69	422.32
	229.11 ₪

24.43 ₪	תשלום קבוע	
0.00 ₪	תשלום עבור גודל חיבור בKVA (0x0)	
253.54 ₪	סה"כ לתשלום	לא כולל מע"מ



21/05/25 תאריך הפקה:  
 19/05/25 תאריך קריאה נוכחית:  
 20/04/25 תאריך קריאה קודמת:

שם דייר: מלונות דן - דירה 6511  
 שם אתר: בתי אלמוג (ישרוטל, מלונות דן, מלכת שבא)

לקוח/ה נכבד/ה, אנו מתכבדים להגיש את חישוב צריכת החשמל לתקופה 19/05/25 - 20/04/25:

מלונות דן - דירה 6511 - 3 - 00022538(0x0)

סה"כ לתשלום	מחיר לקוט"ש בא"ג	סה"כ צריכה בקוט"ש	קריאה נוכחית	קריאה קודמת	סוג צריכה	סוג תעריף
			19/05/25	20/04/25	פרטי חשבון עבור תאריכים:	
210.45 ₪	54.25	387.93	76,551.47	76,163.54		999

סה"כ לדייר:

שיא ביקוש	סה"כ
5.01	387.93
	210.45 ₪

24.43 ₪	תשלום קבוע	
0.00 ₪	תשלום עבור גודל חיבור בKVA (0x0)	
234.88 ₪	סה"כ לתשלום	לא כולל מע"מ



21/05/25 תאריך הפקה:  
 19/05/25 תאריך קריאה נוכחית:  
 20/04/25 תאריך קריאה קודמת:

שם דייר: מלונות דן - דירה 6552  
 שם אתר: בתי אלמוג (ישרוטל, מלונות דן, מלכת שבא)

לקוח/ה נכבד/ה, אנו מתכבדים להגיש את חישוב צריכת החשמל לתקופה 19/05/25 - 20/04/25:

מלונות דן - דירה 6552 - 3 - 00022538(0x0)

סה"כ לתשלום	מחיר לקוט"ש בא"ג	סה"כ צריכה בקוט"ש	קריאה נוכחית	קריאה קודמת	סוג צריכה	סוג תעריף
			19/05/25	20/04/25	פרטי חשבון עבור תאריכים:	
210.45 ₪	54.25	387.93	76,551.47	76,163.54		999

סה"כ לדייר:

שיא ביקוש	סה"כ
5.01	387.93
	210.45 ₪

24.43 ₪	תשלום קבוע	
0.00 ₪	תשלום עבור גודל חיבור בKVA (0x0)	
234.88 ₪	סה"כ לתשלום	לא כולל מע"מ



21/05/25 תאריך הפקה:  
 19/05/25 תאריך קריאה נוכחית:  
 20/04/25 תאריך קריאה קודמת:

שם דייר: מלונות דן - דירה 6561  
 שם אתר: בתי אלמוג (ישרוטל, מלונות דן, מלכת שבא)

לקוח/ה נכבד/ה, אנו מתכבדים להגיש את חישוב צריכת החשמל לתקופה 19/05/25 - 20/04/25:

מלונות דן - דירה 6561 - 2 - 00022538(0x0)

סוג תעריף	סוג צריכה	קריאה קודמת	קריאה נוכחית	סה"כ צריכה בקוט"ש	מחיר לקוט"ש בא"ג	סה"כ לתשלום
פרטי חשבון עבור תאריכים:		20/04/25	19/05/25			
999		66,648.09	66,875.96	227.87	54.25	123.62 ₪

סה"כ לדייר:

שיא ביקוש	סה"כ
4.36	227.87
	123.62 ₪

24.43 ₪	תשלום קבוע	
0.00 ₪	תשלום עבור גודל חיבור בKVA (0x0)	
148.05 ₪	סה"כ לתשלום	לא כולל מע"מ





21/05/25 תאריך הפקה:  
 19/05/25 תאריך קריאה נוכחית:  
 20/04/25 תאריך קריאה קודמת:

**שם דייר:** מלונות דן - דירה 6562  
**שם אתר:** בתי אלמוג (ישרוטל, מלונות דן, מלכת שבא)

**לקוח/ה נכבד/ה, אנו מתכבדים להגיש את חישוב צריכת החשמל לתקופה 19/05/25 - 20/04/25:**

**מלונות דן - דירה 6562 - 2 - 00022538(0x0)**

סוג תעריף	סוג צריכה	קריאה קודמת	קריאה נוכחית	סה"כ צריכה בקוט"ש	מחיר לקוט"ש בא"ג	סה"כ לתשלום
פרטי חשבון עבור תאריכים:		20/04/25	19/05/25			
999		66,648.09	66,875.96	227.87	54.25	123.62 ₪

**סה"כ לדייר:**

שיא ביקוש	סה"כ
4.36	227.87
	123.62 ₪

24.43 ₪	<b>תשלום קבוע</b>	
0.00 ₪	<b>תשלום עבור גודל חיבור בKVA (0x0)</b>	
148.05 ₪	<b>סה"כ לתשלום</b>	<b>לא כולל מע"מ</b>





21/05/25 תאריך הפקה:  
 19/05/25 תאריך קריאה נוכחית:  
 20/04/25 תאריך קריאה קודמת:

**שם דייר:** מלונות דן - דירה 6571  
**שם אתר:** בתי אלמוג (ישרוטל, מלונות דן, מלכת שבא)

**לקוח/ה נכבד/ה, אנו מתכבדים להגיש את חישוב צריכת החשמל לתקופה 19/05/25 - 20/04/25:**

**מלונות דן - דירה 6571 - 1 - 00022538(0x0)**

סה"כ לתשלום	מחיר לקוט"ש בא"ג	סה"כ צריכה בקוט"ש	קריאה נוכחית	קריאה קודמת	סוג צריכה	סוג תעריף
			19/05/25	20/04/25	פרטי חשבון עבור תאריכים:	
₪ 127.98	54.25	235.92	53,299.59	53,063.68		999

**סה"כ לדייר:**

שיא ביקוש	סה"כ
4.21	235.92
	₪ 127.98

₪ 24.43	<b>תשלום קבוע</b>	
₪ 0.00	<b>תשלום עבור גודל חיבור בKVA (0x0)</b>	
₪ 152.41	<b>סה"כ לתשלום</b>	<b>לא כולל מע"מ</b>





21/05/25 תאריך הפקה:  
 19/05/25 תאריך קריאה נוכחית:  
 20/04/25 תאריך קריאה קודמת:

שם דייר: מלונות דן - דירה 6572  
 שם אתר: בתי אלמוג (ישרוטל, מלונות דן, מלכת שבא)

לקוח/ה נכבד/ה, אנו מתכבדים להגיש את חישוב צריכת החשמל לתקופה 19/05/25 - 20/04/25:

מלונות דן - דירה 6572 - 1 - 00022538(0x0)

סוג תעריף	סוג צריכה	קריאה קודמת	קריאה נוכחית	סה"כ צריכה בקוט"ש	מחיר לקוט"ש בא"ג	סה"כ לתשלום
פרטי חשבון עבור תאריכים:		20/04/25	19/05/25			
999		53,063.68	53,299.59	235.92	54.25	127.98 ₪

סה"כ לדייר:

שיא ביקוש	סה"כ
4.21	235.92
	127.98 ₪

24.43 ₪	תשלום קבוע	
0.00 ₪	תשלום עבור גודל חיבור בKVA (0x0)	
152.41 ₪	סה"כ לתשלום	לא כולל מע"מ





21/05/25 תאריך הפקה:  
 19/05/25 תאריך קריאה נוכחית:  
 20/04/25 תאריך קריאה קודמת:

שם דייר: מלונות דן - דירה 6611  
 שם אתר: בתי אלמוג (ישרוטל, מלונות דן, מלכת שבא)

לקוח/ה נכבד/ה, אנו מתכבדים להגיש את חישוב צריכת החשמל לתקופה 19/05/25 - 20/04/25:

מלונות דן - דירה 6611 - 16 - 00022538(0x0)

סוג תעריף	סוג צריכה	קריאה קודמת	קריאה נוכחית	סה"כ צריכה בקוט"ש	מחיר לקוט"ש בא"ג	סה"כ לתשלום
פרטי חשבון עבור תאריכים:		20/04/25	19/05/25			
999		58,849.72	59,023.60	173.87	54.25	94.33 ₪

סה"כ לדייר:

שיא ביקוש	סה"כ
4.13	173.87
	94.33 ₪

24.43 ₪	תשלום קבוע	
0.00 ₪	תשלום עבור גודל חיבור בKVA (0x0)	
118.76 ₪	סה"כ לתשלום	לא כולל מע"מ





21/05/25 תאריך הפקה:  
 19/05/25 תאריך קריאה נכחית:  
 20/04/25 תאריך קריאה קודמת:

שם דייר: מלונות דן - דירה 6612  
 שם אתר: בתי אלמוג (ישרוטל, מלונות דן, מלכת שבא)

לקוח/ה נכבד/ה, אנו מתכבדים להגיש את חישוב צריכת החשמל לתקופה 19/05/25 - 20/04/25:

מלונות דן - דירה 6612 - 16 - 00022538 (0x0)

סוג תעריף	סוג צריכה	קריאה קודמת	קריאה נכחית	סה"כ צריכה בקוט"ש	מחיר לקוט"ש בא"ג	סה"כ לתשלום
פרטי חשבון עבור תאריכים:		20/04/25	19/05/25			
999		58,849.72	59,023.60	173.87	54.25	94.33 ₪

סה"כ לדייר:

שיא ביקוש	סה"כ
4.13	173.87
	94.33 ₪

24.43 ₪	תשלום קבוע	
0.00 ₪	תשלום עבור גודל חיבור בKVA (0x0)	
118.76 ₪	סה"כ לתשלום	לא כולל מע"מ





21/05/25 תאריך הפקה:  
 19/05/25 תאריך קריאה נוכחית:  
 20/04/25 תאריך קריאה קודמת:

שם דייר: מלונות דן - דירה 6621  
 שם אתר: בתי אלמוג (ישרוטל, מלונות דן, מלכת שבא)

לקוח/ה נכבד/ה, אנו מתכבדים להגיש את חישוב צריכת החשמל לתקופה 19/05/25 - 20/04/25:

מלונות דן - דירה 6621 - 15 - 00022538(0x0)

סוג תעריף	סוג צריכה	קריאה קודמת	קריאה נוכחית	סה"כ צריכה בקוט"ש	מחיר לקוט"ש בא"ג	סה"כ לתשלום
פרטי חשבון עבור תאריכים:		20/04/25	19/05/25			
999		55,981.96	56,291.92	309.96	54.25	168.15 ₪

סה"כ לדייר:

שיא ביקוש	סה"כ
4.63	309.96
	168.15 ₪

24.43 ₪	תשלום קבוע	
0.00 ₪	תשלום עבור גודל חיבור בKVA (0x0)	
192.58 ₪	סה"כ לתשלום	לא כולל מע"מ





21/05/25 תאריך הפקה:  
 19/05/25 תאריך קריאה נוכחית:  
 20/04/25 תאריך קריאה קודמת:

שם דייר: מלונות דן - דירה 6622  
 שם אתר: בתי אלמוג (ישרוטל, מלונות דן, מלכת שבא)

לקוח/ה נכבד/ה, אנו מתכבדים להגיש את חישוב צריכת החשמל לתקופה 19/05/25 - 20/04/25:

מלונות דן - דירה 6622 - 15 - 00022538(0x0)

סוג תעריף	סוג צריכה	קריאה קודמת	קריאה נוכחית	סה"כ צריכה בקוט"ש	מחיר לקוט"ש בא"ג	סה"כ לתשלום
פרטי חשבון עבור תאריכים:		20/04/25	19/05/25			
999		55,981.96	56,291.92	309.96	54.25	168.15 ₪

סה"כ לדייר:

שיא ביקוש	סה"כ
4.63	309.96
	168.15 ₪

24.43 ₪	תשלום קבוע	
0.00 ₪	תשלום עבור גודל חיבור בKVA (0x0)	
192.58 ₪	סה"כ לתשלום	לא כולל מע"מ





21/05/25 תאריך הפקה:  
 19/05/25 תאריך קריאה נוכחית:  
 20/04/25 תאריך קריאה קודמת:

שם דייר: מלונות דן - דירה 6631  
 שם אתר: בתי אלמוג (ישרוטל, מלונות דן, מלכת שבא)

לקוח/ה נכבד/ה, אנו מתכבדים להגיש את חישוב צריכת החשמל לתקופה 19/05/25 - 20/04/25:

מלונות דן - דירה 6631 - 14 - 00022538 (0x0)

סוג תעריף	סוג צריכה	קריאה קודמת	קריאה נוכחית	סה"כ צריכה בקוט"ש	מחיר לקוט"ש בא"ג	סה"כ לתשלום
פרטי חשבון עבור תאריכים:			19/05/25	20/04/25		
999		69,711.48	69,905.09	193.61	54.25	105.03 ₪

סה"כ לדייר:

שיא ביקוש	סה"כ
4.29	193.61
	105.03 ₪

24.43 ₪	תשלום קבוע	
0.00 ₪	תשלום עבור גודל חיבור ב KVA (0x0)	
129.46 ₪	סה"כ לתשלום	לא כולל מע"מ





21/05/25 תאריך הפקה:  
 19/05/25 תאריך קריאה נוכחית:  
 20/04/25 תאריך קריאה קודמת:

שם דייר: מלונות דן - דירה 6632  
 שם אתר: בתי אלמוג (ישרוטל, מלונות דן, מלכת שבא)

לקוח/ה נכבד/ה, אנו מתכבדים להגיש את חישוב צריכת החשמל לתקופה 19/05/25 - 20/04/25:

מלונות דן - דירה 6632 - 14 - 00022538(0x0)

סוג תעריף	סוג צריכה	קריאה קודמת	קריאה נוכחית	סה"כ צריכה בקוט"ש	מחיר לקוט"ש בא"ג	סה"כ לתשלום
פרטי חשבון עבור תאריכים:		20/04/25	19/05/25			
999		69,711.48	69,905.09	193.61	54.25	105.03 ₪

סה"כ לדייר:

שיא ביקוש	סה"כ
4.29	193.61
	105.03 ₪

24.43 ₪	תשלום קבוע	
0.00 ₪	תשלום עבור גודל חיבור בKVA (0x0)	
129.46 ₪	סה"כ לתשלום	לא כולל מע"מ





21/05/25 תאריך הפקה:  
 19/05/25 תאריך קריאה נוכחית:  
 20/04/25 תאריך קריאה קודמת:

שם דייר: מלונות דן - דירה 6641  
 שם אתר: בתי אלמוג (ישרוטל, מלונות דן, מלכת שבא)

לקוח/ה נכבד/ה, אנו מתכבדים להגיש את חישוב צריכת החשמל לתקופה 19/05/25 - 20/04/25:

מלונות דן - דירה 6641 - 13 - 00022538(0x0)

סה"כ לתשלום	מחיר לקוט"ש בא"ג	סה"כ צריכה בקוט"ש	קריאה נוכחית	קריאה קודמת	סוג צריכה	סוג תעריף
			19/05/25	20/04/25	פרטי חשבון עבור תאריכים:	
₪ 83.82	54.25	154.51	55,886.26	55,731.75		999

סה"כ לדייר:

שיא ביקוש	סה"כ
3.83	154.51
	₪ 83.82

₪ 24.43	תשלום קבוע	
₪ 0.00	תשלום עבור גודל חיבור בKVA (0x0)	
₪ 108.25	סה"כ לתשלום	לא כולל מע"מ





21/05/25 תאריך הפקה:  
 19/05/25 תאריך קריאה נוכחית:  
 20/04/25 תאריך קריאה קודמת:

שם דייר: מלונות דן - דירה 6642  
 שם אתר: בתי אלמוג (ישרוטל, מלונות דן, מלכת שבא)

לקוח/ה נכבד/ה, אנו מתכבדים להגיש את חישוב צריכת החשמל לתקופה 19/05/25 - 20/04/25:

מלונות דן - דירה 6642 - 13 - 00022538(0x0)

סוג תעריף	סוג צריכה	קריאה קודמת	קריאה נוכחית	סה"כ צריכה בקוט"ש	מחיר לקוט"ש בא"ג	סה"כ לתשלום
פרטי חשבון עבור תאריכים:		20/04/25	19/05/25			
999		55,731.75	55,886.26	154.51	54.25	83.82 ₪

סה"כ לדייר:

שיא ביקוש	סה"כ
3.83	154.51
	83.82 ₪

24.43 ₪	תשלום קבוע	
0.00 ₪	תשלום עבור גודל חיבור בKVA (0x0)	
108.25 ₪	סה"כ לתשלום	לא כולל מע"מ





21/05/25 תאריך הפקה:  
 19/05/25 תאריך קריאה נכחית:  
 20/04/25 תאריך קריאה קודמת:

שם דייר: מלונות דן - דירה 6651  
 שם אתר: בתי אלמוג (ישרוטל, מלונות דן, מלכת שבא)

לקוח/ה נכבד/ה, אנו מתכבדים להגיש את חישוב צריכת החשמל לתקופה 19/05/25 - 20/04/25:

מלונות דן - דירה 6651 - 12 - 00022538(0x0)

סה"כ לתשלום	מחיר לקוט"ש בא"ג	סה"כ צריכה בקוט"ש	קריאה נכחית	קריאה קודמת	סוג צריכה	סוג תעריף
			19/05/25	20/04/25	פרטי חשבון עבור תאריכים:	
104.58 ₪	54.25	192.78	58,768.04	58,575.26		999

סה"כ לדייר:

שיא ביקוש	סה"כ
4.77	192.78
	104.58 ₪

24.43 ₪	תשלום קבוע	
0.00 ₪	תשלום עבור גודל חיבור בKVA (0x0)	
129.01 ₪	סה"כ לתשלום	לא כולל מע"מ





21/05/25 תאריך הפקה:  
 19/05/25 תאריך קריאה נוכחית:  
 20/04/25 תאריך קריאה קודמת:

שם דייר: מלונות דן - דירה 6652  
 שם אתר: בתי אלמוג (ישרוטל, מלונות דן, מלכת שבא)

לקוח/ה נכבד/ה, אנו מתכבדים להגיש את חישוב צריכת החשמל לתקופה 19/05/25 - 20/04/25:

מלונות דן - דירה 6652 - 12 - 00022538(0x0)

סה"כ לתשלום	מחיר לקוט"ש בא"ג	סה"כ צריכה בקוט"ש	קריאה נוכחית	קריאה קודמת	סוג צריכה	סוג תעריף
			19/05/25	20/04/25	פרטי חשבון עבור תאריכים:	
104.58 ₪	54.25	192.78	58,768.04	58,575.26		999

סה"כ לדייר:

שיא ביקוש	סה"כ
4.77	192.78
	104.58 ₪

24.43 ₪	תשלום קבוע	
0.00 ₪	תשלום עבור גודל חיבור בKVA (0x0)	
129.01 ₪	סה"כ לתשלום	לא כולל מע"מ





21/05/25 תאריך הפקה:  
 19/05/25 תאריך קריאה נוכחית:  
 20/04/25 תאריך קריאה קודמת:

שם דייר: מלונות דן - דירה 6661  
 שם אתר: בתי אלמוג (ישרוטל, מלונות דן, מלכת שבא)

לקוח/ה נכבד/ה, אנו מתכבדים להגיש את חישוב צריכת החשמל לתקופה 19/05/25 - 20/04/25:

מלונות דן - דירה 6661 - 11 - 00022538 (0x0)

סה"כ לתשלום	מחיר לקוט"ש בא"ג	סה"כ צריכה בקוט"ש	קריאה נוכחית	קריאה קודמת	סוג צריכה	סוג תעריף
			19/05/25	20/04/25	פרטי חשבון עבור תאריכים:	
119.44 ₪	54.25	220.17	58,269.93	58,049.77		999

סה"כ לדייר:

שיא ביקוש	סה"כ
4.29	220.17
	119.44 ₪

24.43 ₪	תשלום קבוע	
0.00 ₪	תשלום עבור גודל חיבור בKVA (0x0)	
143.87 ₪	סה"כ לתשלום	לא כולל מע"מ





21/05/25 תאריך הפקה:  
 19/05/25 תאריך קריאה נוכחית:  
 20/04/25 תאריך קריאה קודמת:

שם דייר: מלונות דן - דירה 6662  
 שם אתר: בתי אלמוג (ישרוטל, מלונות דן, מלכת שבא)

לקוח/ה נכבד/ה, אנו מתכבדים להגיש את חישוב צריכת החשמל לתקופה 19/05/25 - 20/04/25:

מלונות דן - דירה 6662 - 11 - 00022538(0x0)

סוג תעריף	סוג צריכה	קריאה קודמת	קריאה נוכחית	סה"כ צריכה בקוט"ש	מחיר לקוט"ש בא"ג	סה"כ לתשלום
פרטי חשבון עבור תאריכים:		20/04/25	19/05/25			
999		58,049.77	58,269.93	220.17	54.25	119.44 ₪

סה"כ לדייר:

שיא ביקוש	סה"כ
4.29	220.17
	119.44 ₪

24.43 ₪	תשלום קבוע	
0.00 ₪	תשלום עבור גודל חיבור בKVA (0x0)	
143.87 ₪	סה"כ לתשלום	לא כולל מע"מ





21/05/25 תאריך הפקה:  
 19/05/25 תאריך קריאה נוכחית:  
 20/04/25 תאריך קריאה קודמת:

**שם דייר:** מלונות דן - דירה 6671  
**שם אתר:** בתי אלמוג (ישרוטל, מלונות דן, מלכת שבא)

**לקוח/ה נכבד/ה, אנו מתכבדים להגיש את חישוב צריכת החשמל לתקופה 19/05/25 - 20/04/25:**

**מלונות דן - דירה 6671 - 10 - 00022538 (0x0)**

סוג תעריף	סוג צריכה	קריאה קודמת	קריאה נוכחית	סה"כ צריכה בקוט"ש	מחיר לקוט"ש בא"ג	סה"כ לתשלום
פרטי חשבון עבור תאריכים:			19/05/25	20/04/25		
999		65,223.20	65,457.89	234.69	54.25	127.32 ₪

**סה"כ לדייר:**

שיא ביקוש	סה"כ
5.03	234.69
	127.32 ₪

24.43 ₪	<b>תשלום קבוע</b>	
0.00 ₪	<b>תשלום עבור גודל חיבור בKVA (0x0)</b>	
151.75 ₪	<b>סה"כ לתשלום</b>	<b>לא כולל מע"מ</b>



21/05/25 תאריך הפקה:  
 19/05/25 תאריך קריאה נוכחית:  
 20/04/25 תאריך קריאה קודמת:

**שם דייר:** מלונות דן - דירה 6672  
**שם אתר:** בתי אלמוג (ישרוטל, מלונות דן, מלכת שבא)

**לקוח/ה נכבד/ה, אנו מתכבדים להגיש את חישוב צריכת החשמל לתקופה 19/05/25 - 20/04/25:**

**מלונות דן - דירה 6672 - 10 - 00022538(0x0)**

סוג תעריף	סוג צריכה	קריאה קודמת	קריאה נוכחית	סה"כ צריכה בקוט"ש	מחיר לקוט"ש בא"ג	סה"כ לתשלום
פרטי חשבון עבור תאריכים:			19/05/25	20/04/25		
999		65,223.20	65,457.89	234.69	54.25	127.32 ₪

**סה"כ לדייר:**

שיא ביקוש	סה"כ
5.03	234.69
	127.32 ₪

24.43 ₪	<b>תשלום קבוע</b>	
0.00 ₪	<b>תשלום עבור גודל חיבור בKVA (0x0)</b>	
151.75 ₪	<b>סה"כ לתשלום</b>	<b>לא כולל מע"מ</b>



21/05/25 תאריך הפקה:  
 19/05/25 תאריך קריאה נוכחית:  
 20/04/25 תאריך קריאה קודמת:

שם דייר: מלונות דן - דירה 6711  
 שם אתר: בתי אלמוג (ישרוטל, מלונות דן, מלכת שבא)

לקוח/ה נכבד/ה, אנו מתכבדים להגיש את חישוב צריכת החשמל לתקופה 19/05/25 - 20/04/25:

מלונות דן - דירה 6711 - 24 - 00022538(0x0)

סוג תעריף	סוג צריכה	קריאה קודמת	קריאה נוכחית	סה"כ צריכה בקוט"ש	מחיר לקוט"ש בא"ג	סה"כ לתשלום
פרטי חשבון עבור תאריכים:		20/04/25	19/05/25			
999		65,970.03	66,328.29	358.27	54.25	194.36 ₪

סה"כ לדייר:

שיא ביקוש	סה"כ
4.70	358.27
	194.36 ₪

24.43 ₪	תשלום קבוע	
0.00 ₪	תשלום עבור גודל חיבור בKVA (0x0)	
218.79 ₪	סה"כ לתשלום	לא כולל מע"מ





21/05/25 תאריך הפקה:  
 19/05/25 תאריך קריאה נוכחית:  
 20/04/25 תאריך קריאה קודמת:

שם דייר: מלונות דן - דירה 6712  
 שם אתר: בתי אלמוג (ישרוטל, מלונות דן, מלכת שבא)

לקוח/ה נכבד/ה, אנו מתכבדים להגיש את חישוב צריכת החשמל לתקופה 19/05/25 - 20/04/25:

מלונות דן - דירה 6712 - 24 - 00022538(0x0)

סה"כ לתשלום	מחיר לקוט"ש בא"ג	סה"כ צריכה בקוט"ש	קריאה נוכחית	קריאה קודמת	סוג צריכה	סוג תעריף
			19/05/25	20/04/25	פרטי חשבון עבור תאריכים:	
194.36 ₪	54.25	358.27	66,328.29	65,970.03		999

סה"כ לדייר:

שיא ביקוש	סה"כ
4.70	358.27
	194.36 ₪

24.43 ₪	תשלום קבוע	
0.00 ₪	תשלום עבור גודל חיבור בKVA (0x0)	
218.79 ₪	סה"כ לתשלום	לא כולל מע"מ



21/05/25 תאריך הפקה:  
 19/05/25 תאריך קריאה נוכחית:  
 20/04/25 תאריך קריאה קודמת:

שם דייר: מלונות דן - דירה 6721  
 שם אתר: בתי אלמוג (ישרוטל, מלונות דן, מלכת שבא)

לקוח/ה נכבד/ה, אנו מתכבדים להגיש את חישוב צריכת החשמל לתקופה 19/05/25 - 20/04/25:

מלונות דן - דירה 6721 - 23 - 00022538(0x0)

סוג תעריף	סוג צריכה	קריאה קודמת	קריאה נוכחית	סה"כ צריכה בקוט"ש	מחיר לקוט"ש בא"ג	סה"כ לתשלום
פרטי חשבון עבור תאריכים:		20/04/25	19/05/25			
999		69,124.13	69,441.24	317.11	54.25	172.03 ₪

סה"כ לדייר:

שיא ביקוש	סה"כ
3.91	317.11
	172.03 ₪

24.43 ₪	תשלום קבוע	
0.00 ₪	תשלום עבור גודל חיבור בKVA (0x0)	
196.46 ₪	סה"כ לתשלום	לא כולל מע"מ



21/05/25 תאריך הפקה:  
 19/05/25 תאריך קריאה נוכחית:  
 20/04/25 תאריך קריאה קודמת:

שם דייר: מלונות דן - דירה 6722  
 שם אתר: בתי אלמוג (ישרוטל, מלונות דן, מלכת שבא)

לקוח/ה נכבד/ה, אנו מתכבדים להגיש את חישוב צריכת החשמל לתקופה 19/05/25 - 20/04/25:

מלונות דן - דירה 6722 - 23 - 00022538(0x0)

סוג תעריף	סוג צריכה	קריאה קודמת	קריאה נוכחית	סה"כ צריכה בקוט"ש	מחיר לקוט"ש בא"ג	סה"כ לתשלום
פרטי חשבון עבור תאריכים:		20/04/25	19/05/25			
999		69,124.13	69,441.24	317.11	54.25	172.03 ₪

סה"כ לדייר:

שיא ביקוש	סה"כ
3.91	317.11
	172.03 ₪

24.43 ₪	תשלום קבוע	
0.00 ₪	תשלום עבור גודל חיבור בKVA (0x0)	
196.46 ₪	סה"כ לתשלום	לא כולל מע"מ





21/05/25 תאריך הפקה:  
 19/05/25 תאריך קריאה נוכחית:  
 20/04/25 תאריך קריאה קודמת:

שם דייר: מלונות דן - דירה 6731  
 שם אתר: בתי אלמוג (ישרוטל, מלונות דן, מלכת שבא)

לקוח/ה נכבד/ה, אנו מתכבדים להגיש את חישוב צריכת החשמל לתקופה 19/05/25 - 20/04/25:

מלונות דן - דירה 6731 - 22 - 00022538(0x0)

סה"כ לתשלום	מחיר לקוט"ש בא"ג	סה"כ צריכה בקוט"ש	קריאה נוכחית	קריאה קודמת	סוג צריכה	סוג תעריף
			19/05/25	20/04/25	פרטי חשבון עבור תאריכים:	
₪ 334.92	54.25	617.36	67,772.54	67,155.18		999

סה"כ לדייר:

שיא ביקוש	סה"כ
5.29	617.36
	₪ 334.92

₪ 24.43	תשלום קבוע	
₪ 0.00	תשלום עבור גודל חיבור בKVA (0x0)	
₪ 359.35	סה"כ לתשלום	לא כולל מע"מ





21/05/25 תאריך הפקה:  
 19/05/25 תאריך קריאה נוכחית:  
 20/04/25 תאריך קריאה קודמת:

שם דייר: מלונות דן - דירה 6732  
 שם אתר: בתי אלמוג (ישרוטל, מלונות דן, מלכת שבא)

לקוח/ה נכבד/ה, אנו מתכבדים להגיש את חישוב צריכת החשמל לתקופה 19/05/25 - 20/04/25:

מלונות דן - דירה 6732 - 22 - 00022538(0x0)

סוג תעריף	סוג צריכה	קריאה קודמת	קריאה נוכחית	סה"כ צריכה בקוט"ש	מחיר לקוט"ש בא"ג	סה"כ לתשלום
פרטי חשבון עבור תאריכים:		20/04/25	19/05/25			
999		67,155.18	67,772.54	617.36	54.25	334.92 ₪

סה"כ לדייר:

שיא ביקוש	סה"כ
5.29	617.36
	334.92 ₪

24.43 ₪	תשלום קבוע	
0.00 ₪	תשלום עבור גודל חיבור בKVA (0x0)	
359.35 ₪	סה"כ לתשלום	לא כולל מע"מ



21/05/25 תאריך הפקה:  
 19/05/25 תאריך קריאה נוכחית:  
 20/04/25 תאריך קריאה קודמת:

**שם דייר:** מלונות דן - דירה 6741  
**שם אתר:** בתי אלמוג (ישרוטל, מלונות דן, מלכת שבא)

**לקוח/ה נכבד/ה, אנו מתכבדים להגיש את חישוב צריכת החשמל לתקופה 19/05/25 - 20/04/25:**

**מלונות דן - דירה 6741 - 21 - 00022538(0x0)**

סה"כ לתשלום	מחיר לקוט"ש בא"ג	סה"כ צריכה בקוט"ש	קריאה נוכחית	קריאה קודמת	סוג צריכה	סוג תעריף
			19/05/25	20/04/25	פרטי חשבון עבור תאריכים:	
₪ 77.60	54.25	143.04	62,491.54	62,348.50		999

**סה"כ לדייר:**

שיא ביקוש	סה"כ
3.94	143.04
	₪ 77.60

₪ 24.43	<b>תשלום קבוע</b>	
₪ 0.00	<b>תשלום עבור גודל חיבור בKVA (0x0)</b>	
₪ 102.03	<b>סה"כ לתשלום</b>	<b>לא כולל מע"מ</b>



21/05/25 תאריך הפקה:  
 19/05/25 תאריך קריאה נוכחית:  
 20/04/25 תאריך קריאה קודמת:

שם דייר: מלונות דן - דירה 6742  
 שם אתר: בתי אלמוג (ישרוטל, מלונות דן, מלכת שבא)

לקוח/ה נכבד/ה, אנו מתכבדים להגיש את חישוב צריכת החשמל לתקופה 19/05/25 - 20/04/25:

מלונות דן - דירה 6742 - 21 - 00022538(0x0)

סה"כ לתשלום	מחיר לקוט"ש בא"ג	סה"כ צריכה בקוט"ש	קריאה נוכחית	קריאה קודמת	סוג צריכה	סוג תעריף
			19/05/25	20/04/25	פרטי חשבון עבור תאריכים:	
₪ 77.60	54.25	143.04	62,491.54	62,348.50		999

סה"כ לדייר:

שיא ביקוש	סה"כ
3.94	143.04
	₪ 77.60

₪ 24.43	תשלום קבוע	
₪ 0.00	תשלום עבור גודל חיבור בKVA (0x0)	
₪ 102.03	סה"כ לתשלום	לא כולל מע"מ





21/05/25 תאריך הפקה:  
 19/05/25 תאריך קריאה נוכחית:  
 20/04/25 תאריך קריאה קודמת:

שם דייר: מלונות דן - דירה 6751  
 שם אתר: בתי אלמוג (ישרוטל, מלונות דן, מלכת שבא)

לקוח/ה נכבד/ה, אנו מתכבדים להגיש את חישוב צריכת החשמל לתקופה 19/05/25 - 20/04/25:

מלונות דן - דירה 6751 - 20 - 00022538(0x0)

סה"כ לתשלום	מחיר לקוט"ש בא"ג	סה"כ צריכה בקוט"ש	קריאה נוכחית	קריאה קודמת	סוג צריכה	סוג תעריף
			19/05/25	20/04/25	פרטי חשבון עבור תאריכים:	
128.33 ₪	54.25	236.55	67,883.67	67,647.12		999

סה"כ לדייר:

שיא ביקוש	סה"כ
4.15	236.55
	128.33 ₪

24.43 ₪	תשלום קבוע	
0.00 ₪	תשלום עבור גודל חיבור בKVA (0x0)	
152.76 ₪	סה"כ לתשלום	לא כולל מע"מ



21/05/25 תאריך הפקה:  
 19/05/25 תאריך קריאה נוכחית:  
 20/04/25 תאריך קריאה קודמת:

שם דייר: מלונות דן - דירה 6752  
 שם אתר: בתי אלמוג (ישרוטל, מלונות דן, מלכת שבא)

לקוח/ה נכבד/ה, אנו מתכבדים להגיש את חישוב צריכת החשמל לתקופה 19/05/25 - 20/04/25:

מלונות דן - דירה 6752 - 20 - 00022538(0x0)

סה"כ לתשלום	מחיר לקוט"ש בא"ג	סה"כ צריכה בקוט"ש	קריאה נוכחית	קריאה קודמת	סוג צריכה	סוג תעריף
			19/05/25	20/04/25	פרטי חשבון עבור תאריכים:	
128.33 ₪	54.25	236.55	67,883.67	67,647.12		999

סה"כ לדייר:

שיא ביקוש	סה"כ
4.15	236.55
	128.33 ₪

24.43 ₪	תשלום קבוע	
0.00 ₪	תשלום עבור גודל חיבור בKVA (0x0)	
152.76 ₪	סה"כ לתשלום	לא כולל מע"מ



21/05/25 תאריך הפקה:  
 19/05/25 תאריך קריאה נוכחית:  
 20/04/25 תאריך קריאה קודמת:

שם דייר: מלונות דן - דירה 6761  
 שם אתר: בתי אלמוג (ישרוטל, מלונות דן, מלכת שבא)

לקוח/ה נכבד/ה, אנו מתכבדים להגיש את חישוב צריכת החשמל לתקופה 19/05/25 - 20/04/25:

מלונות דן - דירה 6761 - 19 - 00022538(0x0)

סוג תעריף	סוג צריכה	קריאה קודמת	קריאה נוכחית	סה"כ צריכה בקוט"ש	מחיר לקוט"ש בא"ג	סה"כ לתשלום
פרטי חשבון עבור תאריכים:		20/04/25	19/05/25			
999		66,425.50	66,746.85	321.35	54.25	174.33 ₪

סה"כ לדייר:

שיא ביקוש	סה"כ
4.53	321.35
	174.33 ₪

24.43 ₪	תשלום קבוע	
0.00 ₪	תשלום עבור גודל חיבור בKVA (0x0)	
198.76 ₪	סה"כ לתשלום	לא כולל מע"מ





21/05/25 תאריך הפקה:  
 19/05/25 תאריך קריאה נוכחית:  
 20/04/25 תאריך קריאה קודמת:

שם דייר: מלונות דן - דירה 6762  
 שם אתר: בתי אלמוג (ישרוטל, מלונות דן, מלכת שבא)

לקוח/ה נכבד/ה, אנו מתכבדים להגיש את חישוב צריכת החשמל לתקופה 19/05/25 - 20/04/25:

מלונות דן - דירה 6762 - 19 - 00022538(0x0)

סוג תעריף	סוג צריכה	קריאה קודמת	קריאה נוכחית	סה"כ צריכה בקוט"ש	מחיר לקוט"ש בא"ג	סה"כ לתשלום
פרטי חשבון עבור תאריכים:		20/04/25	19/05/25			
999		66,425.50	66,746.85	321.35	54.25	174.33 ₪

סה"כ לדייר:

שיא ביקוש	סה"כ
4.53	321.35
	174.33 ₪

24.43 ₪	תשלום קבוע	
0.00 ₪	תשלום עבור גודל חיבור בKVA (0x0)	
198.76 ₪	סה"כ לתשלום	לא כולל מע"מ





21/05/25 תאריך הפקה:  
 19/05/25 תאריך קריאה נוכחית:  
 20/04/25 תאריך קריאה קודמת:

**שם דייר:** מלונות דן - דירה 6771  
**שם אתר:** בתי אלמוג (ישרוטל, מלונות דן, מלכת שבא)

**לקוח/ה נכבד/ה, אנו מתכבדים להגיש את חישוב צריכת החשמל לתקופה 19/05/25 - 20/04/25:**

**מלונות דן - דירה 6771 - 18 - 00022538 (0x0)**

סוג תעריף	סוג צריכה	קריאה קודמת	קריאה נוכחית	סה"כ צריכה בקוט"ש	מחיר לקוט"ש בא"ג	סה"כ לתשלום
פרטי חשבון עבור תאריכים:		20/04/25	19/05/25			
999		63,674.77	64,113.71	438.95	54.25	238.13 ₪

**סה"כ לדייר:**

שיא ביקוש	סה"כ
5.59	438.95
	238.13 ₪

24.43 ₪	<b>תשלום קבוע</b>	
0.00 ₪	<b>תשלום עבור גודל חיבור בKVA (0x0)</b>	
262.56 ₪	<b>סה"כ לתשלום</b>	<b>לא כולל מע"מ</b>





21/05/25 תאריך הפקה:  
 19/05/25 תאריך קריאה נוכחית:  
 20/04/25 תאריך קריאה קודמת:

שם דייר: מלונות דן - דירה 6772  
 שם אתר: בתי אלמוג (ישרוטל, מלונות דן, מלכת שבא)

לקוח/ה נכבד/ה, אנו מתכבדים להגיש את חישוב צריכת החשמל לתקופה 19/05/25 - 20/04/25:

מלונות דן - דירה 6772 - 18 - 00022538(0x0)

סוג תעריף	סוג צריכה	קריאה קודמת	קריאה נוכחית	סה"כ צריכה בקוט"ש	מחיר לקוט"ש בא"ג	סה"כ לתשלום
פרטי חשבון עבור תאריכים:		20/04/25	19/05/25			
999		63,674.77	64,113.71	438.95	54.25	238.13 ₪

סה"כ לדייר:

שיא ביקוש	סה"כ
5.59	438.95
	238.13 ₪

24.43 ₪	תשלום קבוע	
0.00 ₪	תשלום עבור גודל חיבור בKVA (0x0)	
262.56 ₪	סה"כ לתשלום	לא כולל מע"מ





21/05/25 תאריך הפקה:  
 19/05/25 תאריך קריאה נוכחית:  
 20/04/25 תאריך קריאה קודמת:

שם דייר: מלונות דן - דירה 7501  
 שם אתר: בתי אלמוג (ישרוטל, מלונות דן, מלכת שבא)

לקוח/ה נכבד/ה, אנו מתכבדים להגיש את חישוב צריכת החשמל לתקופה 19/05/25 - 20/04/25:

מלונות דן - דירה 7501 - 21 - 81005509(0x0)

סוג תעריף	סוג צריכה	קריאה קודמת	קריאה נוכחית	סה"כ צריכה בקוט"ש	מחיר לקוט"ש בא"ג	סה"כ לתשלום
פרטי חשבון עבור תאריכים:		20/04/25	19/05/25			
999		65,429.68	65,840.73	411.05	54.25	222.99 ₪

סה"כ לדייר:

שיא ביקוש	סה"כ
4.60	411.05
	222.99 ₪

24.43 ₪	תשלום קבוע	
0.00 ₪	תשלום עבור גודל חיבור בKVA (0x0)	
247.42 ₪	סה"כ לתשלום	לא כולל מע"מ





21/05/25 תאריך הפקה:  
 19/05/25 תאריך קריאה נוכחית:  
 20/04/25 תאריך קריאה קודמת:

שם דייר: מלונות דן - דירה 7502  
 שם אתר: בתי אלמוג (ישרוטל, מלונות דן, מלכת שבא)

לקוח/ה נכבד/ה, אנו מתכבדים להגיש את חישוב צריכת החשמל לתקופה 19/05/25 - 20/04/25:

מלונות דן - דירה 7502 - 21 - 81005509(0x0)

סוג תעריף	סוג צריכה	קריאה קודמת	קריאה נוכחית	סה"כ צריכה בקוט"ש	מחיר לקוט"ש בא"ג	סה"כ לתשלום
פרטי חשבון עבור תאריכים:		20/04/25	19/05/25			
999		65,429.68	65,840.73	411.05	54.25	222.99 ₪

סה"כ לדייר:

שיא ביקוש	סה"כ
4.60	411.05
	222.99 ₪

24.43 ₪	תשלום קבוע	
0.00 ₪	תשלום עבור גודל חיבור בKVA (0x0)	
247.42 ₪	סה"כ לתשלום	לא כולל מע"מ



21/05/25 תאריך הפקדה:  
 19/05/25 תאריך קריאה נוכחית:  
 20/04/25 תאריך קריאה קודמת:

שם דייר: מלונות דן - דירה 7505  
 שם אתר: בתי אלמוג (ישרוטל, מלונות דן, מלכת שבא)

לקוח/ה נכבד/ה, אנו מתכבדים להגיש את חישוב צריכת החשמל לתקופה 19/05/25 - 20/04/25:

מלונות דן - דירה 7505 - 23 - 81005509(0x0)

סוג תעריף	סוג צריכה	קריאה קודמת	קריאה נוכחית	סה"כ צריכה בקוט"ש	מחיר לקוט"ש בא"ג	סה"כ לתשלום
פרטי חשבון עבור תאריכים:		20/04/25	19/05/25			
999		58,163.53	58,504.20	340.68	54.25	184.82 ₪

סה"כ לדייר:

שיא ביקוש	סה"כ
4.55	340.68
	184.82 ₪

24.43 ₪	תשלום קבוע	
0.00 ₪	תשלום עבור גודל חיבור ב-KVA (0x0)	
209.25 ₪	סה"כ לתשלום	לא כולל מע"מ

התפלגות חיוב בש"ח לפי תעו"ז

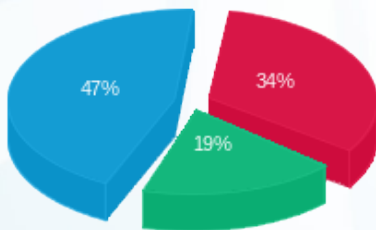

פסגה (₪ 62.96)  
 גבע (₪ 35.03)  
 שפל (₪ 86.83)

הסטוריית צריכה בקוט"ש

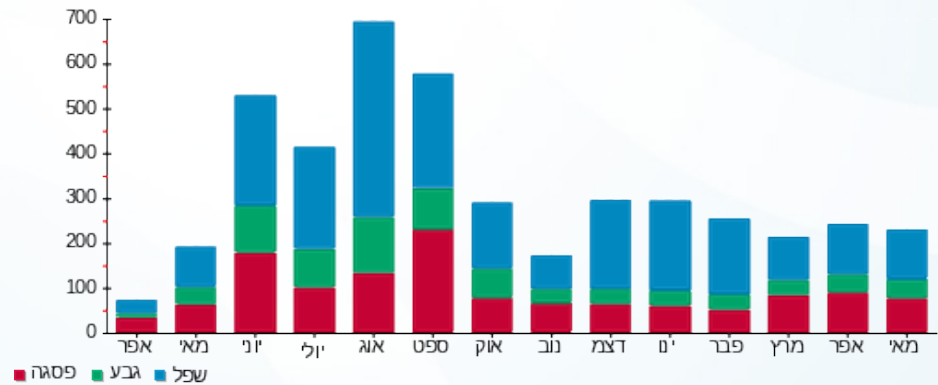

21/05/25 תאריך הפקדה:  
 19/05/25 תאריך קריאה נוכחית:  
 20/04/25 תאריך קריאה קודמת:

שם דייר: מלונות דן - דירה 7506  
 שם אתר: בתי אלמוג (ישרוטל, מלונות דן, מלכת שבא)

לקוח/ה נכבד/ה, אנו מתכבדים להגיש את חישוב צריכת החשמל לתקופה 19/05/25 - 20/04/25:

מלונות דן - דירה 7506 - 23 - 81005509(0x0)

סוג תעריף	סוג צריכה	קריאה קודמת	קריאה נוכחית	סה"כ צריכה בקוט"ש	מחיר לקוט"ש בא"ג	סה"כ לתשלום
פרטי חשבון עבור תאריכים:		20/04/25	19/05/25			
999		58,163.53	58,504.20	340.68	54.25	184.82 ₪

סה"כ לדייר:

שיא ביקוש	סה"כ
4.55	340.68
	184.82 ₪

24.43 ₪	תשלום קבוע	
0.00 ₪	תשלום עבור גודל חיבור בKVA (0x0)	
209.25 ₪	סה"כ לתשלום	לא כולל מע"מ

התפלגות חיוב בש"ח לפי תעו"ז

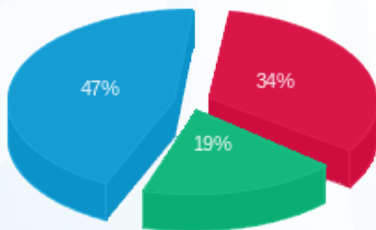

פסגה (₪ 62.96)  
 גבע (₪ 35.03)  
 שפל (₪ 86.83)

הסטוריית צריכה בקוט"ש

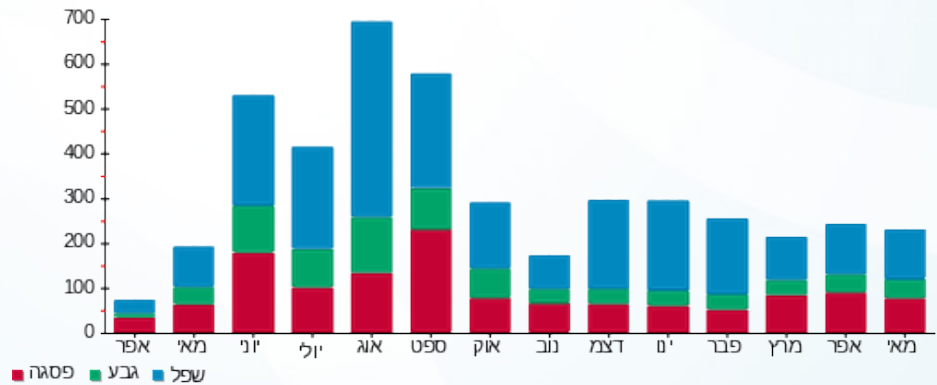



21/05/25 תאריך הפקה:  
 19/05/25 תאריך קריאה נוכחית:  
 20/04/25 תאריך קריאה קודמת:

שם דייר: מלונות דן - דירה 7601  
 שם אתר: בתי אלמוג (ישרוטל, מלונות דן, מלכת שבא)

לקוח/ה נכבד/ה, אנו מתכבדים להגיש את חישוב צריכת החשמל לתקופה 19/05/25 - 20/04/25:

מלונות דן - דירה 7601 - 13 - 81005509(0x0)

סה"כ לתשלום	מחיר לקוט"ש בא"ג	סה"כ צריכה בקוט"ש	קריאה נוכחית	קריאה קודמת	סוג צריכה	סוג תעריף
			19/05/25	20/04/25	פרטי חשבון עבור תאריכים:	
₪ 87.91	54.25	162.05	64,207.43	64,045.38		999

סה"כ לדייר:

שיא ביקוש	סה"כ
4.05	162.05
	₪ 87.91

₪ 24.43	תשלום קבוע	
₪ 0.00	תשלום עבור גודל חיבור בKVA (0x0)	
₪ 112.34	סה"כ לתשלום	לא כולל מע"מ





21/05/25 תאריך הפקה:  
 19/05/25 תאריך קריאה נוכחית:  
 20/04/25 תאריך קריאה קודמת:

שם דייר: מלונות דן - דירה 7603  
 שם אתר: בתי אלמוג (ישרוטל, מלונות דן, מלכת שבא)

לקוח/ה נכבד/ה, אנו מתכבדים להגיש את חישוב צריכת החשמל לתקופה 19/05/25 - 20/04/25:

מלונות דן - דירה 7603 - 14 - 81005509(0x0)

סוג תעריף	סוג צריכה	קריאה קודמת	קריאה נוכחית	סה"כ צריכה בקוט"ש	מחיר לקוט"ש בא"ג	סה"כ לתשלום
פרטי חשבון עבור תאריכים:		20/04/25	19/05/25			
999		49,134.60	49,409.75	275.15	54.25	149.27 ₪

סה"כ לדייר:

שיא ביקוש	סה"כ
3.85	275.15
	149.27 ₪

24.43 ₪	תשלום קבוע	
0.00 ₪	תשלום עבור גודל חיבור בKVA (0x0)	
173.70 ₪	סה"כ לתשלום	לא כולל מע"מ





21/05/25 תאריך הפקה:  
 19/05/25 תאריך קריאה נוכחית:  
 20/04/25 תאריך קריאה קודמת:

שם דייר: מלונות דן - דירה 7604  
 שם אתר: בתי אלמוג (ישרוטל, מלונות דן, מלכת שבא)

לקוח/ה נכבד/ה, אנו מתכבדים להגיש את חישוב צריכת החשמל לתקופה 19/05/25 - 20/04/25:

מלונות דן - דירה 7604 - 14 - 81005509(0x0)

סוג תעריף	סוג צריכה	קריאה קודמת	קריאה נוכחית	סה"כ צריכה בקוט"ש	מחיר לקוט"ש בא"ג	סה"כ לתשלום
פרטי חשבון עבור תאריכים:		20/04/25	19/05/25			
999		49,134.60	49,409.75	275.15	54.25	149.27 ₪

סה"כ לדייר:

שיא ביקוש	סה"כ
3.85	275.15
	149.27 ₪

24.43 ₪	תשלום קבוע	
0.00 ₪	תשלום עבור גודל חיבור בKVA (0x0)	
173.70 ₪	סה"כ לתשלום	לא כולל מע"מ





21/05/25 תאריך הפקה:  
 19/05/25 תאריך קריאה נוכחית:  
 20/04/25 תאריך קריאה קודמת:

שם דייר: מלונות דן - דירה 7605  
 שם אתר: בתי אלמוג (ישרוטל, מלונות דן, מלכת שבא)

לקוח/ה נכבד/ה, אנו מתכבדים להגיש את חישוב צריכת החשמל לתקופה 19/05/25 - 20/04/25:

מלונות דן - דירה 7605 - 15 - 81005509(0x0)

סוג תעריף	סוג צריכה	קריאה קודמת	קריאה נוכחית	סה"כ צריכה בקוט"ש	מחיר לקוט"ש בא"ג	סה"כ לתשלום
פרטי חשבון עבור תאריכים:		20/04/25	19/05/25			
999		54,846.40	55,105.98	259.58	54.25	140.82 ₪

סה"כ לדייר:

שיא ביקוש	סה"כ
5.00	259.58
	140.82 ₪

24.43 ₪	תשלום קבוע	
0.00 ₪	תשלום עבור גודל חיבור בKVA (0x0)	
165.25 ₪	סה"כ לתשלום	לא כולל מע"מ





21/05/25 תאריך הפקה:  
 19/05/25 תאריך קריאה נוכחית:  
 20/04/25 תאריך קריאה קודמת:

שם דייר: מלונות דן - דירה 7606  
 שם אתר: בתי אלמוג (ישרוטל, מלונות דן, מלכת שבא)

לקוח/ה נכבד/ה, אנו מתכבדים להגיש את חישוב צריכת החשמל לתקופה 19/05/25 - 20/04/25:

מלונות דן - דירה 7606 - 15 - 81005509(0x0)

סוג תעריף	סוג צריכה	קריאה קודמת	קריאה נוכחית	סה"כ צריכה בקוט"ש	מחיר לקוט"ש בא"ג	סה"כ לתשלום
פרטי חשבון עבור תאריכים:		20/04/25	19/05/25			
999		54,846.40	55,105.98	259.58	54.25	140.82 ₪

סה"כ לדייר:

שיא ביקוש	סה"כ
5.00	259.58
	140.82 ₪

24.43 ₪	תשלום קבוע	
0.00 ₪	תשלום עבור גודל חיבור בKVA (0x0)	
165.25 ₪	סה"כ לתשלום	לא כולל מע"מ





21/05/25 תאריך הפקה:  
 19/05/25 תאריך קריאה נוכחית:  
 20/04/25 תאריך קריאה קודמת:

**שם דייר:** מלונות דן - דירה 7607  
**שם אתר:** בתי אלמוג (ישרוטל, מלונות דן, מלכת שבא)

**לקוח/ה נכבד/ה, אנו מתכבדים להגיש את חישוב צריכת החשמל לתקופה 19/05/25 - 20/04/25:**

**מלונות דן - דירה 7607 - 16 - 81005509(0x0)**

סוג תעריף	סוג צריכה	קריאה קודמת	קריאה נוכחית	סה"כ צריכה בקוט"ש	מחיר לקוט"ש בא"ג	סה"כ לתשלום
פרטי חשבון עבור תאריכים:		20/04/25	19/05/25			
999		55,312.00	55,604.85	292.85	54.25	158.87 ₪

**סה"כ לדייר:**

שיא ביקוש	סה"כ
4.65	292.85
	158.87 ₪

24.43 ₪	<b>תשלום קבוע</b>	
0.00 ₪	<b>תשלום עבור גודל חיבור בKVA (0x0)</b>	
183.30 ₪	<b>סה"כ לתשלום</b>	<b>לא כולל מע"מ</b>



21/05/25 תאריך הפקה:  
 19/05/25 תאריך קריאה נוכחית:  
 20/04/25 תאריך קריאה קודמת:

שם דייר: מלונות דן - דירה 7608  
 שם אתר: בתי אלמוג (ישרוטל, מלונות דן, מלכת שבא)

לקוח/ה נכבד/ה, אנו מתכבדים להגיש את חישוב צריכת החשמל לתקופה 19/05/25 - 20/04/25:

מלונות דן - דירה 7608 - 16 - 81005509(0x0)

סוג תעריף	סוג צריכה	קריאה קודמת	קריאה נוכחית	סה"כ צריכה בקוט"ש	מחיר לקוט"ש בא"ג	סה"כ לתשלום
פרטי חשבון עבור תאריכים:		20/04/25	19/05/25			
999		55,312.00	55,604.85	292.85	54.25	158.87 ₪

סה"כ לדייר:

שיא ביקוש	סה"כ
4.65	292.85
	158.87 ₪

24.43 ₪	תשלום קבוע	
0.00 ₪	תשלום עבור גודל חיבור בKVA (0x0)	
183.30 ₪	סה"כ לתשלום	לא כולל מע"מ



21/05/25 תאריך הפקה:  
 19/05/25 תאריך קריאה נוכחית:  
 20/04/25 תאריך קריאה קודמת:

שם דייר: מלונות דן - דירה 7609  
 שם אתר: בתי אלמוג (ישרוטל, מלונות דן, מלכת שבא)

לקוח/ה נכבד/ה, אנו מתכבדים להגיש את חישוב צריכת החשמל לתקופה 19/05/25 - 20/04/25:

מלונות דן - דירה 7609 - 17 - 81005509(0x0)

סוג תעריף	סוג צריכה	קריאה קודמת	קריאה נוכחית	סה"כ צריכה בקוט"ש	מחיר לקוט"ש בא"ג	סה"כ לתשלום
פרטי חשבון עבור תאריכים:		20/04/25	19/05/25			
999		57,817.33	58,030.78	213.45	54.25	115.80 ₪

סה"כ לדייר:

שיא ביקוש	סה"כ
3.95	213.45
	115.80 ₪

24.43 ₪	תשלום קבוע	
0.00 ₪	תשלום עבור גודל חיבור בKVA (0x0)	
140.23 ₪	סה"כ לתשלום	לא כולל מע"מ





21/05/25 תאריך הפקה:  
 19/05/25 תאריך קריאה נוכחית:  
 20/04/25 תאריך קריאה קודמת:

שם דייר: מלונות דן - דירה 7610  
 שם אתר: בתי אלמוג (ישרוטל, מלונות דן, מלכת שבא)

לקוח/ה נכבד/ה, אנו מתכבדים להגיש את חישוב צריכת החשמל לתקופה 19/05/25 - 20/04/25:

מלונות דן - דירה 7610 - 17 - 81005509(0x0)

סוג תעריף	סוג צריכה	קריאה קודמת	קריאה נוכחית	סה"כ צריכה בקוט"ש	מחיר לקוט"ש בא"ג	סה"כ לתשלום
פרטי חשבון עבור תאריכים:		20/04/25	19/05/25			
999		57,817.33	58,030.78	213.45	54.25	115.80 ₪

סה"כ לדייר:

שיא ביקוש	סה"כ
3.95	213.45
	115.80 ₪

24.43 ₪	תשלום קבוע	
0.00 ₪	תשלום עבור גודל חיבור בKVA (0x0)	
140.23 ₪	סה"כ לתשלום	לא כולל מע"מ





21/05/25 תאריך הפקה:  
 19/05/25 תאריך קריאה נוכחית:  
 20/04/25 תאריך קריאה קודמת:

**שם דייר:** מלונות דן - דירה 9404  
**שם אתר:** בתי אלמוג (ישרוטל, מלונות דן, מלכת שבא)

**לקוח/ה נכבד/ה, אנו מתכבדים להגיש את חישוב צריכת החשמל לתקופה 19/05/25 - 20/04/25:**

**מלונות דן - דירה 9404 - 25 - 13080926(0x0)**

סוג תעריף	סוג צריכה	קריאה קודמת	קריאה נוכחית	סה"כ צריכה בקוט"ש	מחיר לקוט"ש בא"ג	סה"כ לתשלום
פרטי חשבון עבור תאריכים:		20/04/25	19/05/25			
999		29,215.50	29,735.20	519.70	54.25	281.94 ₪

**סה"כ לדייר:**

שיא ביקוש	סה"כ
4.68	519.70
	281.94 ₪

24.43 ₪	<b>תשלום קבוע</b>	
0.00 ₪	<b>תשלום עבור גודל חיבור ב-KVA (0x0)</b>	
306.37 ₪	<b>סה"כ לתשלום</b>	<b>לא כולל מע"מ</b>





21/05/25 תאריך הפקה:  
 19/05/25 תאריך קריאה נוכחית:  
 20/04/25 תאריך קריאה קודמת:

שם דייר: מלונות דן - דירה 9711  
 שם אתר: בתי אלמוג (ישרוטל, מלונות דן, מלכת שבא)

לקוח/ה נכבד/ה, אנו מתכבדים להגיש את חישוב צריכת החשמל לתקופה 19/05/25 - 20/04/25:

מלונות דן - דירה 9711 - 11 - 13170741(0x0)

סה"כ לתשלום	מחיר לקוט"ש בא"ג	סה"כ צריכה בקוט"ש	קריאה נוכחית	קריאה קודמת	סוג צריכה	סוג תעריף
			19/05/25	20/04/25	פרטי חשבון עבור תאריכים:	
282.78 ₪	54.25	521.25	35,569.20	35,047.95		999

ציבורי

סה"כ לתשלום	הערה
33.89 ₪	ציבורי

סה"כ לדייר:

שיא ביקוש	סה"כ
4.28	521.25
	316.67 ₪

24.43 ₪	תשלום קבוע	
0.00 ₪	תשלום עבור גודל חיבור בKVA (0x0)	
341.10 ₪	סה"כ לתשלום	לא כולל מע"מ



21/05/25 תאריך הפקה:  
 19/05/25 תאריך קריאה נוכחית:  
 20/04/25 תאריך קריאה קודמת:

**שם דייר:** מלונות דן - דירה 9712  
**שם אתר:** בתי אלמוג (ישרוטל, מלונות דן, מלכת שבא)

**לקוח/ה נכבד/ה, אנו מתכבדים להגיש את חישוב צריכת החשמל לתקופה 19/05/25 - 20/04/25:**

**מלונות דן - דירה 9712 - 12 - 13170741(0x0)**

סה"כ לתשלום	מחיר לקוט"ש בא"ג	סה"כ צריכה בקוט"ש	קריאה נוכחית	קריאה קודמת	סוג צריכה	סוג תעריף
			19/05/25	20/04/25	פרטי חשבון עבור תאריכים:	
232.73 ₪	54.25	429.00	51,785.50	51,356.50		999

**סה"כ לדייר:**

שיא ביקוש	סה"כ
5.19	429.00
	232.73 ₪

24.43 ₪	<b>תשלום קבוע</b>	
0.00 ₪	<b>תשלום עבור גודל חיבור ב-KVA (0x0)</b>	
257.16 ₪	<b>סה"כ לתשלום</b>	<b>לא כולל מע"מ</b>