



21/05/25

תאריך הפקה:

שם דייר: *בנין 2 - דירה 2032 2031 בן רוחי שניר
שם אתר: אלמוג פרטיים חדש

19/05/25

תאריך קריאה נוכחית:

20/04/25

תאריך קריאה קודמת:

לקוח/ה נכבד/ה, אנו מתכבדים להגיש את חישוב צריכת החשמל לתקופה 19/05/25 - 20/04/25:

בנין 2 - דירה 2031 בן רוחי שניר - 3 - (0x0)00023145

סה"כ לתשלום	מחיר לקוט"ש בא"ג	סה"כ צריכה בקוט"ש	קריאה נוכחית	קריאה קודמת	סוג צריכה	סוג תעריף
			19/05/25	20/04/25	פרטי חשבון עבור תאריכים:	
218.44 ₪	54.25	402.65	141,214.90	140,812.25		999

סה"כ לדייר:

שיא ביקוש	סה"כ
4.58	402.65
	218.44 ₪

24.43 ₪	תשלום קבוע	
0.00 ₪	תשלום עבור גודל חיבור בKVA (0x0)	
242.87 ₪	סה"כ לתשלום	לא כולל מע"מ



21/05/25 תאריך הפקה:
 19/05/25 תאריך קריאה נוכחית:
 20/04/25 תאריך קריאה קודמת:

שם דייר: *בנין 2 - ראשי - מתתיהו בר מסעדה בע"מ
 שם אתר: אלמוג פרטיים חדש

לקוח/ה נכבד/ה, אנו מתכבדים להגיש את חישוב צריכת החשמל לתקופה 19/05/25 - 20/04/25:

בנין 2 - ראשי - מתתיהו בר מסעדה בע"מ - 6 - 00023547(0x0)

סוג תעריף	סוג צריכה	קריאה קודמת	קריאה נוכחית	סה"כ צריכה בקוט"ש	מחיר לקוט"ש בא"ג	סה"כ לתשלום
פרטי חשבון עבור תאריכים:		20/04/25	19/05/25			
999		1,845,923.06	1,861,130.08	15,207.03	54.25	8,249.81 ₪

סה"כ לדייר:

שיא ביקוש	סה"כ
38.98	15,207.03
	8,249.81 ₪

תשלום קבוע	תשלום עבור גודל חיבור בKVA (0x0)	סה"כ לתשלום	לא כולל מע"מ
24.43 ₪	0.00 ₪	8,274.24 ₪	

התפלגות חיוב בש"ח לפי תעו"ז

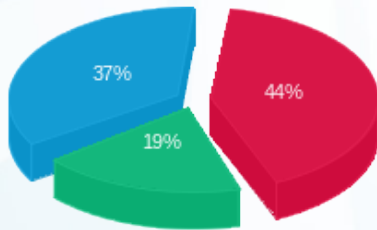

פסגה (₪ 3,615.85)
 גבע (₪ 1,605.73)
 שפל (₪ 3,028.23)

הסטוריית צריכה בקוט"ש

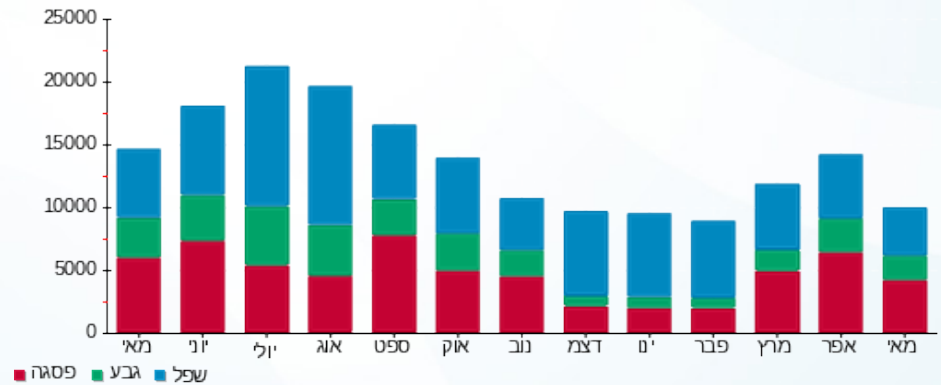

21/05/25 תאריך הפקה:
 19/05/25 תאריך קריאה נוכחית:
 20/04/25 תאריך קריאה קודמת:

שם דייר: בנין 1 - דירה 1011 מלכה מוריס
 שם אתר: אלמוג פרטיים חדש

לקוח/ה נכבד/ה, אנו מתכבדים להגיש את חישוב צריכת החשמל לתקופה 19/05/25 - 20/04/25:

בנין 1 - דירה 1011 מלכה מוריס - 9 - 00023164(0x0)

סוג תעריף	סוג צריכה	קריאה קודמת	קריאה נוכחית	סה"כ צריכה בקוט"ש	מחיר לקוט"ש בא"ג	סה"כ לתשלום
פרטי חשבון עבור תאריכים:		20/04/25	19/05/25	81,012.20	54.25	278.24 ₪
999		80,499.32		512.88		

ציבורי

סוג תעריף	הערה	סה"כ לתשלום
ציבורי		78.04 ₪

סה"כ לדייר:

שיא ביקוש	סה"כ
6.16	512.88
	356.28 ₪

תשלום קבוע	תשלום עבור גודל חיבור בKVA (0x0)	סה"כ לתשלום	לא כולל מע"מ
24.43 ₪	0.00 ₪	380.71 ₪	

התפלגות חיוב בש"ח לפי תעו"ז

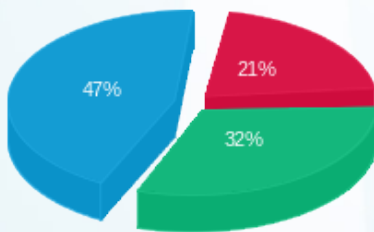

פסגה (59.27 ₪) ■
 גבע (89.57 ₪) ■
 שפל (129.40 ₪) ■

הסטוריית צריכה בקוט"ש

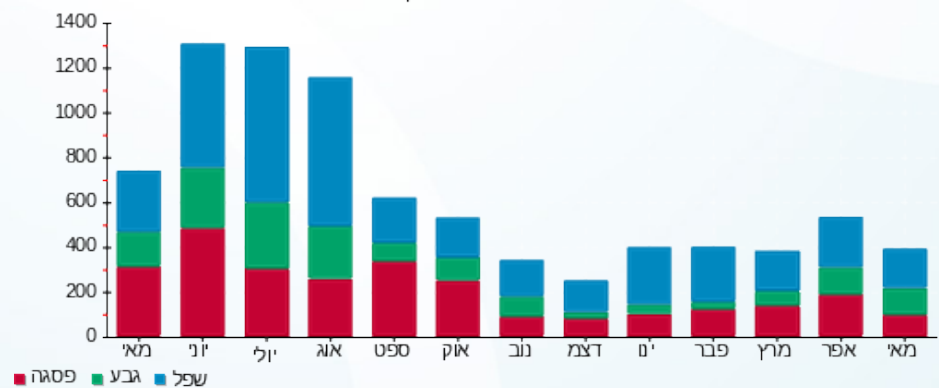



21/05/25 תאריך הפקה:
 19/05/25 תאריך קריאה נכחית:
 20/04/25 תאריך קריאה קודמת:

שם דייר: בניין 1 - דירה 1041 אריאל אברהם
 שם אתר: אלמוג פרטיים חדש

לקוח/ה נכבד/ה, אנו מתכבדים להגיש את חישוב צריכת החשמל לתקופה 19/05/25 - 20/04/25:

בניין 1 - דירה 1041 אריאל אברהם - 6 - 00023164(0x0)

סוג תעריף	סוג צריכה	קריאה קודמת	קריאה נכחית	סה"כ צריכה בקוט"ש	מחיר לקוט"ש בא"ג	סה"כ לתשלום
פרטי חשבון עבור תאריכים:		20/04/25	19/05/25			
999		66,152.34	66,466.61	314.26	54.25	170.49 ₪

ציבורי

הערה	סה"כ לתשלום
ציבורי	78.04 ₪

סה"כ לדייר:

שיא ביקוש	סה"כ
5.32	314.26
	248.53 ₪

24.43 ₪	תשלום קבוע	
0.00 ₪	תשלום עבור גודל חיבור בKVA (0x0)	
272.96 ₪	סה"כ לתשלום	לא כולל מע"מ





21/05/25

תאריך הפקה:

שם דייר: בניין 1 - דירה 1051 כהן גיא - בעל דירה
שם אתר: אלמוג פרטיים חדש

19/05/25

תאריך קריאה נוכחית:

20/04/25

תאריך קריאה קודמת:

לקוח/ה נכבד/ה, אנו מתכבדים להגיש את חישוב צריכת החשמל לתקופה 19/05/25 - 20/04/25:

בניין 1 - דירה 1051 כהן גיא - בעל דירה - 5 - 00023164(0x0)

סוג תעריף	סוג צריכה	קריאה קודמת	קריאה נוכחית	סה"כ צריכה בקוט"ש	מחיר לקוט"ש בא"ג	סה"כ לתשלום
פרטי חשבון עבור תאריכים:		20/04/25	19/05/25			
999		74,441.52	74,789.40	347.88	54.25	188.73 ₪

ציבורי

סוג תעריף	הערה	סה"כ לתשלום
ציבורי		78.04 ₪

סה"כ לדייר:

שיא ביקוש	סה"כ
5.90	347.88
	266.77 ₪

24.43 ₪	תשלום קבוע	
0.00 ₪	תשלום עבור גודל חיבור בKVA (0x0)	
291.20 ₪	סה"כ לתשלום	לא כולל מע"מ





21/05/25

תאריך הפקה:

שם דייר: בנין 1 - דירה 1071 ליף ענבל - בעל דירה
שם אתר: אלמוג פרטיים חדש

19/05/25

תאריך קריאה נוכחית:

20/04/25

תאריך קריאה קודמת:

לקוח/ה נכבד/ה, אנו מתכבדים להגיש את חישוב צריכת החשמל לתקופה 19/05/25 - 20/04/25:
בנין 1 - דירה 1071 ליף ענבל - בעל דירה - 10 - 00023164(0x0)

סוג תעריף	סוג צריכה	קריאה קודמת	קריאה נוכחית	סה"כ צריכה בקוט"ש	מחיר לקוט"ש בא"ג	סה"כ לתשלום
פרטי חשבון עבור תאריכים:		20/04/25	19/05/25			
999		78,208.00	78,567.46	359.45	54.25	195.00 ₪

ציבורי

סוג תעריף	הערה	סה"כ לתשלום
ציבורי		78.04 ₪

סה"כ לדייר:

שיא ביקוש	סה"כ
3.62	359.45
	273.04 ₪

24.43 ₪	תשלום קבוע	
0.00 ₪	תשלום עבור גודל חיבור בKVA (0x0)	
297.47 ₪	סה"כ לתשלום	לא כולל מע"מ



21/05/25 תאריך הפקה:
 19/05/25 תאריך קריאה נוכחית:
 20/04/25 תאריך קריאה קודמת:

שם דייר: בניין 1 - דירה 1231 זאב בן דוד
 שם אתר: אלמוג פרטיים חדש

לקוח/ה נכבד/ה, אנו מתכבדים להגיש את חישוב צריכת החשמל לתקופה 19/05/25 - 20/04/25:

בניין 1 - דירה 1231 זאב בן דוד - 21 - 00023164(0x0)

סוג תעריף	סוג צריכה	קריאה קודמת	קריאה נוכחית	סה"כ צריכה בקוט"ש	מחיר לקוט"ש בא"ג	סה"כ לתשלום
פרטי חשבון עבור תאריכים:		20/04/25	19/05/25			
999		38,064.40	38,164.64	100.24	54.25	54.38 ₪

ציבורי

סוג תעריף	הערה	סה"כ לתשלום
ציבורי		39.02 ₪

סה"כ לדייר:

שיא ביקוש	סה"כ
3.04	100.24
	93.40 ₪

24.43 ₪	תשלום קבוע	
0.00 ₪	תשלום עבור גודל חיבור בKVA (0x0)	
117.83 ₪	סה"כ לתשלום	לא כולל מע"מ

21/05/25 תאריך הפקה:
 19/05/25 תאריך קריאה נוכחית:
 20/04/25 תאריך קריאה קודמת:

שם דייר: בניין 1 - דירה 1232 אדמס חילבן
 שם אתר: אלמוג פרטיים חדש

לקוח/ה נכבד/ה, אנו מתכבדים להגיש את חישוב צריכת החשמל לתקופה 19/05/25 - 20/04/25:

בניין 1 - דירה 1232 אדמס חילבן - 21 - 00023164 (0x0)

סוג תעריף	סוג צריכה	קריאה קודמת	קריאה נוכחית	סה"כ צריכה בקוט"ש	מחיר לקוט"ש בא"ג	סה"כ לתשלום
פרטי חשבון עבור תאריכים:		20/04/25	19/05/25			
999		38,064.40	38,164.64	100.24	54.25	54.38 ₪

ציבורי

סוג תעריף	הערה	סה"כ לתשלום
ציבורי		39.02 ₪

סה"כ לדייר:

שיא ביקוש	סה"כ
3.04	100.24
	93.40 ₪

תשלום קבוע	תשלום עבור גודל חיבור בKVA (0x0)	סה"כ לתשלום	לא כולל מע"מ
24.43 ₪	0.00 ₪	117.83 ₪	

התפלגות חיוב בש"ח לפי תעו"ז

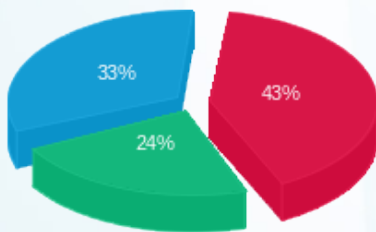

פסגה (23.43 ₪)
 גבע (12.85 ₪)
 שפל (18.10 ₪)

הסטוריית צריכה בקוט"ש

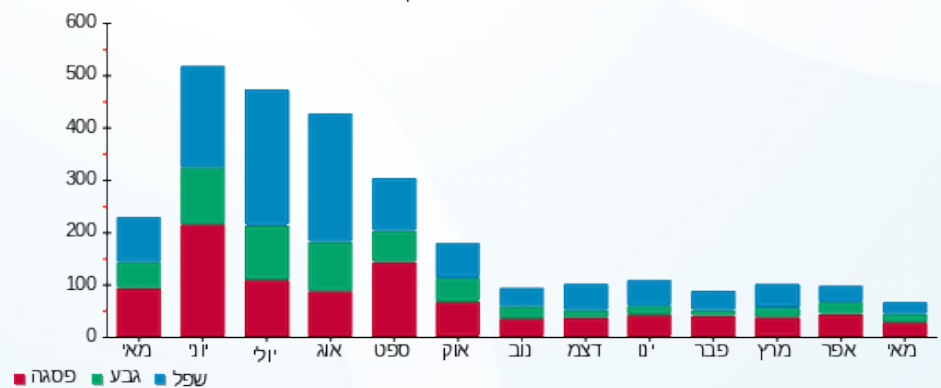



21/05/25

תאריך הפקה:

שם דייר: בניין 2 - דירה 2021 - שמואלי בעז וחדוה - בעל דירה
שם אתר: אלמוג פרטיים חדש

19/05/25

תאריך קריאה נוכחית:

20/04/25

תאריך קריאה קודמת:

לקוח/ה נכבד/ה, אנו מתכבדים להגיש את חישוב צריכת החשמל לתקופה 19/05/25 - 20/04/25:
בניין 2 - דירה 2021 - שמואלי בעז וחדוה - בעל דירה - 2 - 00023145(0x0)

סוג תעריף	סוג צריכה	קריאה קודמת	קריאה נוכחית	סה"כ צריכה בקוט"ש	מחיר לקוט"ש בא"ג	סה"כ לתשלום
פרטי חשבון עבור תאריכים:		20/04/25	19/05/25			
999		107,934.99	108,317.75	382.77	54.25	207.65 ₪

ציבורי

סוג תעריף	הערה	סה"כ לתשלום
ציבורי		39.02 ₪

סה"כ לדייר:

שיא ביקוש	סה"כ
4.61	382.77
	246.67 ₪

24.43 ₪	תשלום קבוע	
0.00 ₪	תשלום עבור גודל חיבור בKVA (0x0)	
271.10 ₪	סה"כ לתשלום	לא כולל מע"מ





21/05/25 תאריך הפקה:
 19/05/25 תאריך קריאה נכחית:
 20/04/25 תאריך קריאה קודמת:

שם דייר: בנין 2 - דירה 2331 עמיאל יצחק
 שם אתר: אלמוג פרטיים חדש

לקוח/ה נכבד/ה, אנו מתכבדים להגיש את חישוב צריכת החשמל לתקופה 19/05/25 - 20/04/25:

בנין 2 - דירה 2331 עמיאל יצחק - 1 - 00023155(0x0)

סוג תעריף	סוג צריכה	קריאה קודמת	קריאה נכחית	סה"כ צריכה בקוט"ש	מחיר לקוט"ש בא"ג	סה"כ לתשלום
פרטי חשבון עבור תאריכים:		20/04/25	19/05/25			
999		124,211.30	124,489.17	277.88	54.25	150.75 ₪

ציבורי

סה"כ לתשלום	הערה
39.02 ₪	ציבורי

סה"כ לדייר:

שיא ביקוש	סה"כ
	277.88
	189.77 ₪

24.43 ₪	תשלום קבוע	
0.00 ₪	תשלום עבור גודל חיבור בKVA (0x0)	
214.20 ₪	סה"כ לתשלום	לא כולל מע"מ



21/05/25 תאריך הפקה:
 19/05/25 תאריך קריאה נוכחית:
 20/04/25 תאריך קריאה קודמת:

שם דייר: בנין 4 - דירה 4091 - דורון מועלם
 שם אתר: אלמוג פרטיים חדש

לקוח/ה נכבד/ה, אנו מתכבדים להגיש את חישוב צריכת החשמל לתקופה 19/05/25 - 20/04/25:

בנין 4 - דירה 4091 דורון מועלם - 15 - 00022783 (0x0)

סוג תעריף	סוג צריכה	קריאה קודמת	קריאה נוכחית	סה"כ צריכה בקוט"ש	מחיר לקוט"ש בא"ג	סה"כ לתשלום
פרטי חשבון עבור תאריכים:		20/04/25	19/05/25			
999		81,221.28	81,757.64	536.36	54.25	290.98 ₪

סה"כ לדייר:

שיא ביקוש	סה"כ
5.46	536.36
	290.98 ₪

24.43 ₪	תשלום קבוע	
0.00 ₪	תשלום עבור גודל חיבור בKVA (0x0)	
315.41 ₪	סה"כ לתשלום	לא כולל מע"מ

התפלגות חיוב בש"ח לפי תעו"ז

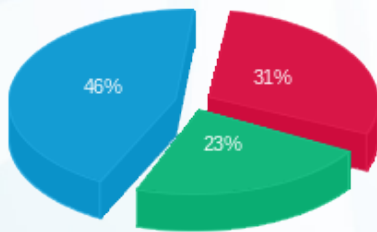

פסגה (₪ 88.98)
 גבע (₪ 67.50)
 שפל (₪ 134.50)

הסטוריית צריכה בקוט"ש

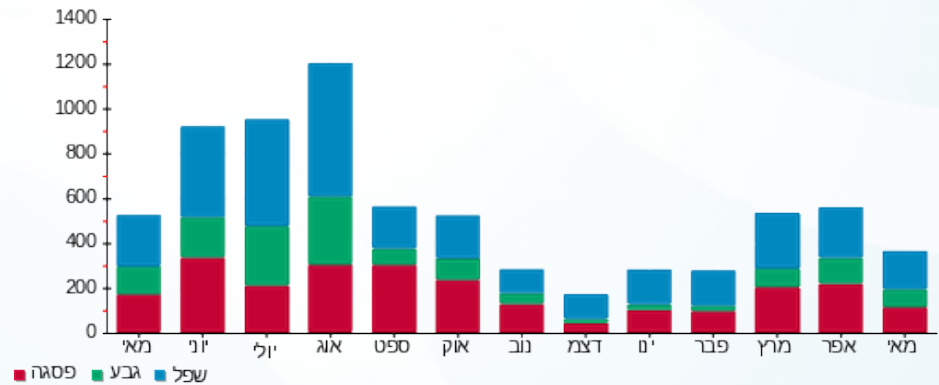



21/05/25 תאריך הפקה:
 19/05/25 תאריך קריאה נוכחית:
 20/04/25 תאריך קריאה קודמת:

שם דייר: בנין 5 - דירה 5011 לאון אסייג
 שם אתר: אלמוג פרטיים חדש

לקוח/ה נכבד/ה, אנו מתכבדים להגיש את חישוב צריכת החשמל לתקופה 19/05/25 - 20/04/25:

בנין 5 - דירה 5011 לאון אסייג - 1 - 00023134(0x0)

סה"כ לתשלום	מחיר לקוט"ש בא"ג	סה"כ צריכה בקוט"ש	קריאה נוכחית	קריאה קודמת	סוג צריכה	סוג תעריף
			19/05/25	20/04/25	פרטי חשבון עבור תאריכים:	
₪ 70.22	54.25	129.43	138,429.14	138,299.71		999

ציבורי

סה"כ לתשלום	הערה
₪ 78.04	ציבורי

סה"כ לדייר:

שיא ביקוש	סה"כ
3.61	129.43
	₪ 148.26

₪ 24.43	תשלום קבוע	
₪ 0.00	תשלום עבור גודל חיבור בKVA (0x0)	
₪ 172.69	סה"כ לתשלום	לא כולל מע"מ





21/05/25 תאריך הפקה:
 19/05/25 תאריך קריאה נוכחית:
 20/04/25 תאריך קריאה קודמת:

שם דייר: בנין 5 - דירה 5211 אסייג לאון
שם אתר: אלמוג פרטיים חדש

לקוח/ה נכבד/ה, אנו מתכבדים להגיש את חישוב צריכת החשמל לתקופה 19/05/25 - 20/04/25:

בנין 5 - דירה 5211 אסייג לאון - 1 - 15129206(0x0)

סה"כ לתשלום	מחיר לקוט"ש בא"ג	סה"כ צריכה בקוט"ש	קריאה נוכחית	קריאה קודמת	סוג צריכה	סוג תעריף
			19/05/25	20/04/25	פרטי חשבון עבור תאריכים:	
₪ 308.87	54.25	569.35	85,778.75	85,209.40		999

ציבורי

סה"כ לתשלום	הערה
₪ 78.04	ציבורי

סה"כ לדייר:

שיא ביקוש	סה"כ
5.00	569.35
	₪ 386.91

₪ 24.43	תשלום קבוע	
₪ 0.00	תשלום עבור גודל חיבור בKVA (0x0)	
₪ 411.34	סה"כ לתשלום	לא כולל מע"מ





21/05/25 תאריך הפקה:
 19/05/25 תאריך קריאה נוכחית:
 20/04/25 תאריך קריאה קודמת:

שם דייר: בנין 5 - דירה 5531 ציפין דמיטרי
שם אתר: אלמוג פרטיים חדש

לקוח/ה נכבד/ה, אנו מתכבדים להגיש את חישוב צריכת החשמל לתקופה 19/05/25 - 20/04/25:

בנין 5 - דירה 5531 ציפין דמיטרי - 15 - 00023134(0x0)

סה"כ לתשלום	מחיר לקוט"ש בא"ג	סה"כ צריכה בקוט"ש	קריאה נוכחית	קריאה קודמת	סוג צריכה	סוג תעריף
			19/05/25	20/04/25	פרטי חשבון עבור תאריכים:	
120.56 ₪	54.25	222.22	105,507.23	105,285.00		999

ציבורי

סה"כ לתשלום	הערה
78.04 ₪	ציבורי

סה"כ לדייר:

שיא ביקוש	סה"כ
4.21	222.22
	198.60 ₪

24.43 ₪	תשלום קבוע	
0.00 ₪	תשלום עבור גודל חיבור בKVA (0x0)	
223.03 ₪	סה"כ לתשלום	לא כולל מע"מ





21/05/25 תאריך הפקה:
 19/05/25 תאריך קריאה נוכחית:
 20/04/25 תאריך קריאה קודמת:

שם דייר: בנין 5 - דירה 5722 משה גביש
שם אתר: אלמוג פרטיים חדש

לקוח/ה נכבד/ה, אנו מתכבדים להגיש את חישוב צריכת החשמל לתקופה 19/05/25 - 20/04/25:

בנין 5 - דירה 5722 משה גביש - 5 - (0x0)00023134

סוג תעריף	סוג צריכה	קריאה קודמת	קריאה נוכחית	סה"כ צריכה בקוט"ש	מחיר לקוט"ש בא"ג	סה"כ לתשלום
פרטי חשבון עבור תאריכים:		20/04/25	19/05/25			
999		61,270.51	61,503.20	232.69	54.25	126.23 ₪

ציבורי

סוג תעריף	הערה	סה"כ לתשלום
ציבורי		39.02 ₪

סה"כ לדייר:

שיא ביקוש	סה"כ
6.05	232.69
	165.25 ₪

24.43 ₪	תשלום קבוע	
0.00 ₪	תשלום עבור גודל חיבור בKVA (0x0)	
189.68 ₪	סה"כ לתשלום	לא כולל מע"מ



21/05/25 תאריך הפקה:
 19/05/25 תאריך קריאה נוכחית:
 20/04/25 תאריך קריאה קודמת:

שם דייר: בנין 6 - דירה 6072 מור עדרי
 שם אתר: אלמוג פרטיים חדש

לקוח/ה נכבד/ה, אנו מתכבדים להגיש את חישוב צריכת החשמל לתקופה 19/05/25 - 20/04/25:

בנין 6 - דירה 6072 מור עדרי - 7 - 18029712(0x0)

סה"כ לתשלום	מחיר לקוט"ש בא"ג	סה"כ צריכה בקוט"ש	קריאה נוכחית	קריאה קודמת	סוג צריכה	סוג תעריף
			19/05/25	20/04/25	פרטי חשבון עבור תאריכים:	
244.10 ₪	54.25	449.95	30,705.30	30,255.35		999

ציבורי

סה"כ לתשלום	הערה
39.02 ₪	ציבורי

סה"כ לדייר:

שיא ביקוש	סה"כ
3.60	449.95
	283.12 ₪

24.43 ₪	תשלום קבוע	
0.00 ₪	תשלום עבור גודל חיבור בKVA (0x0)	
307.55 ₪	סה"כ לתשלום	לא כולל מע"מ





21/05/25

תאריך הפקה:

שם דייר: בנין 8 - דירה 8423 8424 אוגט בלנק מירי
שם אתר: אלמוג פרטיים חדש

19/05/25

תאריך קריאה נוכחית:

20/04/25

תאריך קריאה קודמת:

לקוח/ה נכבד/ה, אנו מתכבדים להגיש את חישוב צריכת החשמל לתקופה 19/05/25 - 20/04/25:
בנין 8 - דירה 8423 אוגט בלנק מירי - 4 - (0x0)81004347

סוג תעריף	סוג צריכה	קריאה קודמת	קריאה נוכחית	סה"כ צריכה בקוט"ש	מחיר לקוט"ש בא"ג	סה"כ לתשלום
פרטי חשבון עבור תאריכים:		20/04/25	19/05/25			
999		126,186.10	126,463.90	277.80	54.25	150.71 ₪

ציבורי

סוג תעריף	הערה	סה"כ לתשלום
ציבורי		39.02 ₪

סה"כ לדייר:

שיא ביקוש	סה"כ
3.60	277.80
	189.73 ₪

24.43 ₪	תשלום קבוע	
0.00 ₪	תשלום עבור גודל חיבור בKVA (0x0)	
214.16 ₪	סה"כ לתשלום	לא כולל מע"מ





21/05/25

תאריך הפקה:

שם דייר: בניין 8 - דירה 8512 8511 בן חנין אילן
שם אתר: אלמוג פרטיים חדש

19/05/25

תאריך קריאה נוכחית:

20/04/25

תאריך קריאה קודמת:

לקוח/ה נכבד/ה, אנו מתכבדים להגיש את חישוב צריכת החשמל לתקופה 19/05/25 - 20/04/25:

בניין 8 - דירה 8511 בן חנין אילן - 22 - (0x0)81004629

סה"כ לתשלום	מחיר לקוט"ש בא"ג	סה"כ צריכה בקוט"ש	קריאה נוכחית	קריאה קודמת	סוג צריכה	סוג תעריף
			19/05/25	20/04/25	פרטי חשבון עבור תאריכים:	
₪ 0.00	54.25	0.00	79,497.80	79,497.80		999

ציבורי

סה"כ לתשלום	הערה
₪ 39.02	ציבורי

סה"כ לדייר:

שיא ביקוש	סה"כ
	0.00
	₪ 39.02

₪ 24.43	תשלום קבוע	
₪ 0.00	תשלום עבור גודל חיבור בKVA (0x0)	
₪ 63.45	סה"כ לתשלום	לא כולל מע"מ





21/05/25

תאריך הפקה:

שם דייר: בניין 8 - דירה 8109- טובי רוגר

19/05/25

תאריך קריאה נוכחית:

שם אתר: אלמוג פרטיים חדש

20/04/25

תאריך קריאה קודמת:

לקוח/ה נכבד/ה, אנו מתכבדים להגיש את חישוב צריכת החשמל לתקופה 19/05/25 - 20/04/25:

בניין 8 - דירה 8109- טובי רוגר - 11 - 81003994(0x0)

סוג תעריף	סוג צריכה	קריאה קודמת	קריאה נוכחית	סה"כ צריכה בקוט"ש	מחיר לקוט"ש בא"ג	סה"כ לתשלום
פרטי חשבון עבור תאריכים:		20/04/25	19/05/25			
999		58,387.25	58,861.95	474.70	54.25	257.52 ₪

ציבורי

סוג תעריף	הערה	סה"כ לתשלום
ציבורי		39.02 ₪

סה"כ לדייר:

שיא ביקוש	סה"כ
5.00	474.70
	296.54 ₪

תשלום קבוע	תשלום עבור גודל חיבור בKVA (0x0)	סה"כ לתשלום	לא כולל מע"מ
24.43 ₪	0.00 ₪	320.97 ₪	

התפלגות חיוב בש"ח לפי תעו"ז

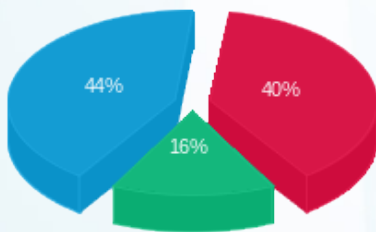

פסגה (103.70 ₪) 44%
 גבע (40.88 ₪) 16%
 שפל (112.95 ₪) 40%

הסטוריית צריכה בקוט"ש

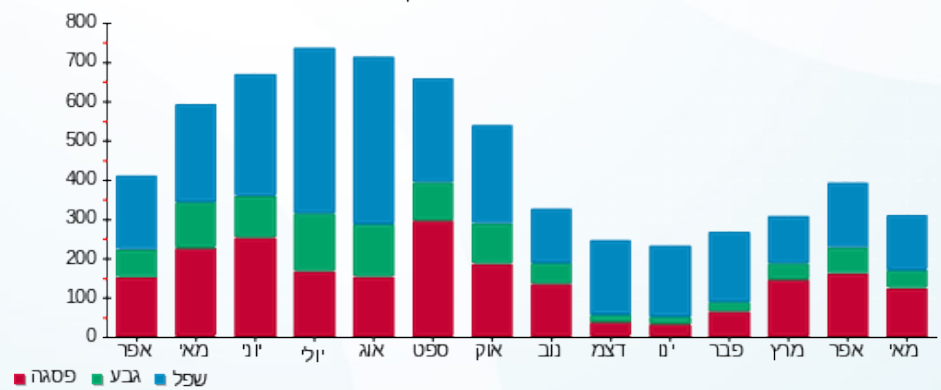



21/05/25

תאריך הפקה:

שם דייר: בנין 8 - דירה 8407 רוני הררי

19/05/25

תאריך קריאה נוכחי:

שם אתר: אלמוג פרטיים חדש

20/04/25

תאריך קריאה קודמת:

לקוח/ה נכבד/ה, אנו מתכבדים להגיש את חישוב צריכת החשמל לתקופה 19/05/25 - 20/04/25:

בנין 8 - דירה 8407 רוני הררי - 1 - 81004629(0x0)

סה"כ לתשלום	מחיר לקוט"ש בא"ג	סה"כ צריכה בקוט"ש	קריאה נוכחית	קריאה קודמת	סוג צריכה	סוג תעריף
			19/05/25	20/04/25	פרטי חשבון עבור תאריכים:	
155.21 ₪	54.25	286.10	58,278.05	57,991.95		999

ציבורי

סה"כ לתשלום	הערה
39.02 ₪	ציבורי

סה"כ לדייר:

שיא ביקוש	סה"כ
4.00	286.10
	194.23 ₪

24.43 ₪	תשלום קבוע	
0.00 ₪	תשלום עבור גודל חיבור בKVA (0x0)	
218.66 ₪	סה"כ לתשלום	לא כולל מע"מ

התפלגות חיוב בש"ח לפי תעו"ז

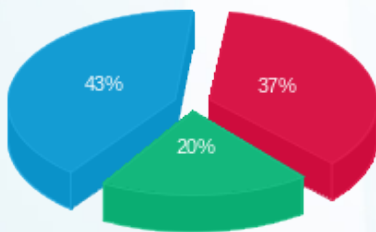

פסגה (57.21 ₪)
גבע (31.47 ₪)
שפל (66.54 ₪)

הסטוריית צריכה בקוט"ש

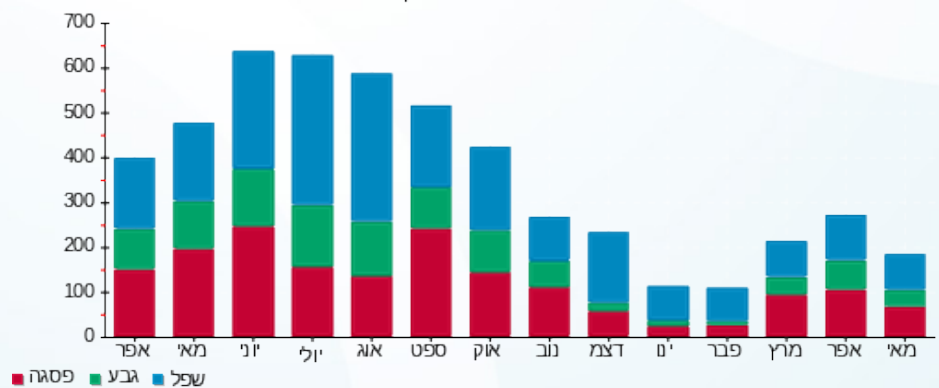



21/05/25

תאריך הפקה:

שם דייר: בנין 8 - דירה 8514 8513 בן חנין אילן
שם אתר: אלמוג פרטיים חדש

19/05/25

תאריך קריאה נוכחית:

20/04/25

תאריך קריאה קודמת:

לקוח/ה נכבד/ה, אנו מתכבדים להגיש את חישוב צריכת החשמל לתקופה 19/05/25 - 20/04/25:

בנין 8 - דירה 8513 בן חנין אילן - 19 - 81004629(0x0)

סוג תעריף	סוג צריכה	קריאה קודמת	קריאה נוכחית	סה"כ צריכה בקוט"ש	מחיר לקוט"ש בא"ג	סה"כ לתשלום
פרטי חשבון עבור תאריכים:		20/04/25	19/05/25			
999		87,969.10	88,138.10	169.00	54.25	91.68 ₪

ציבורי

סוג תעריף	הערה	סה"כ לתשלום
ציבורי		39.02 ₪

סה"כ לדייר:

שיא ביקוש	סה"כ
1.90	169.00
	130.70 ₪

תשלום קבוע	תשלום עבור גודל חיבור בKVA (0x0)	סה"כ לתשלום	לא כולל מע"מ
24.43 ₪	0.00 ₪	155.13 ₪	

התפלגות חיוב בש"ח לפי תעו"ז

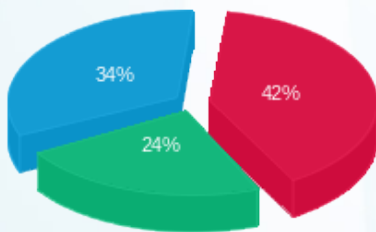

פסגה (38.46 ₪)
גבע (21.92 ₪)
שפל (31.30 ₪)

הסטוריית צריכה בקוט"ש

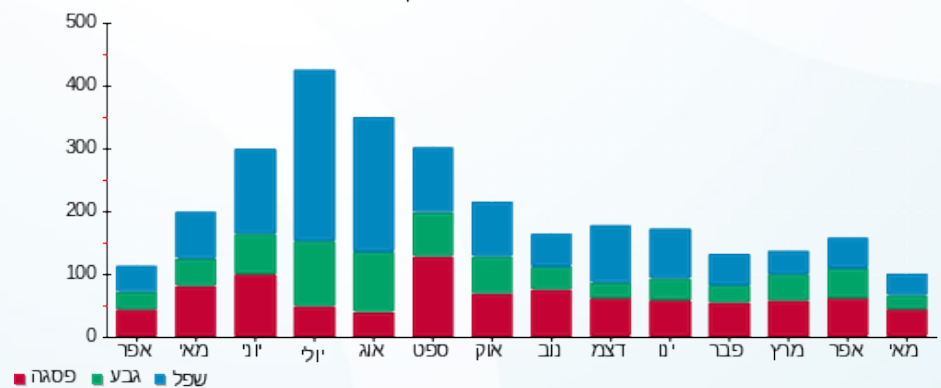

21/05/25

תאריך הפקדה:

שם דייר: בנין 9 - דירה 9211 אלון לוינגר
שם אתר: אלמוג פרטיים חדש

19/05/25

תאריך קריאה נוכחית:

20/04/25

תאריך קריאה קודמת:

לקוח/ה נכבד/ה, אנו מתכבדים להגיש את חישוב צריכת החשמל לתקופה 19/05/25 - 20/04/25:

בנין 9 - דירה 9211 אלון לוינגר - 32 - 13080912(0x0)

סוג תעריף	סוג צריכה	קריאה קודמת	קריאה נוכחית	סה"כ צריכה בקוט"ש	מחיר לקוט"ש בא"ג	סה"כ לתשלום
פרטי חשבון עבור תאריכים:		20/04/25	19/05/25			
999		26,550.25	26,595.35	45.10	54.25	24.47 ₪

ציבורי

סוג תעריף	הערה	סה"כ לתשלום
ציבורי		39.02 ₪

סה"כ לדייר:

שיא ביקוש	סה"כ
4.11	45.10
	63.49 ₪

תשלום קבוע	תשלום עבור גודל חיבור בKVA (0x0)	סה"כ לתשלום	לא כולל מע"מ
24.43 ₪	0.00 ₪	87.92 ₪	

התפלגות חיוב בש"ח לפי תעו"ז

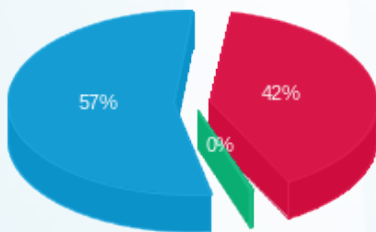

פסגה (10.33 ₪)
גבע (0.08 ₪)
שפל (14.05 ₪)

הסטוריית צריכה בקוט"ש

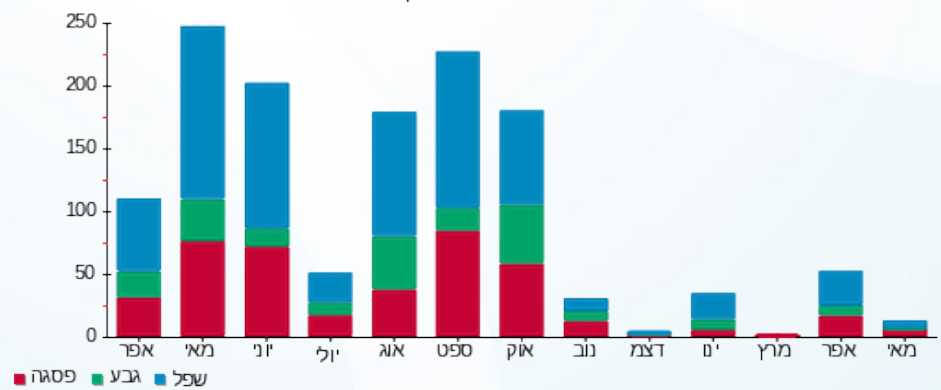

21/05/25 תאריך הפקה:
 19/05/25 תאריך קריאה נוכחית:
 20/04/25 תאריך קריאה קודמת:

שם דייר: בנין 9 - דירה 9412 אוחנן סנדי
 שם אתר: אלמוג פרטיים חדש

לקוח/ה נכבד/ה, אנו מתכבדים להגיש את חישוב צריכת החשמל לתקופה 19/05/25 - 20/04/25:

בנין 9 - דירה 9412 אוחנן סנדי - 33 - 13080926(0x0)

סוג תעריף	סוג צריכה	קריאה קודמת	קריאה נוכחית	סה"כ צריכה בקוט"ש	מחיר לקוט"ש בא"ג	סה"כ לתשלום
פרטי חשבון עבור תאריכים:		20/04/25	19/05/25			
999		23,418.30	23,956.80	538.50	54.25	292.14 ₪

ציבורי

סוג תעריף	הערה	סה"כ לתשלום
ציבורי		39.02 ₪

סה"כ לדייר:

שיא ביקוש	סה"כ
4.97	538.50
	331.16 ₪

24.43 ₪	תשלום קבוע	
0.00 ₪	תשלום עבור גודל חיבור בKVA (0x0)	
355.59 ₪	סה"כ לתשלום	לא כולל מע"מ

התפלגות חיוב בש"ח לפי תעו"ז

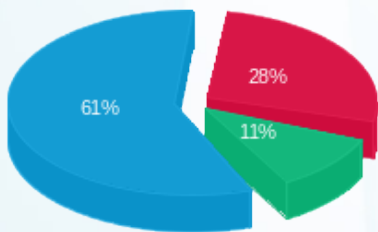

פסגה (81.73 ₪)
 גבע (31.65 ₪)
 שפל (178.75 ₪)

הסטוריית צריכה בקוט"ש

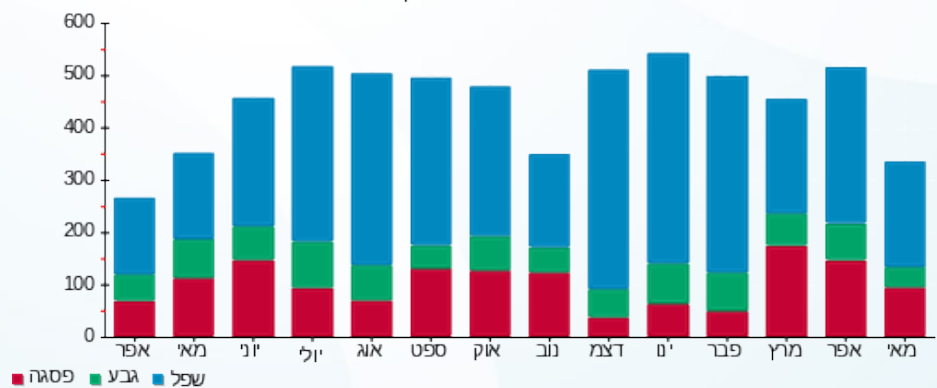

21/05/25 תאריך הפקה:
 19/05/25 תאריך קריאה נוכחית:
 20/04/25 תאריך קריאה קודמת:

שם דייר: דירה 2-5221 בן הרוש יוסף
 שם אתר: אלמוג פרטיים חדש

לקוח/ה נכבד/ה, אנו מתכבדים להגיש את חישוב צריכת החשמל לתקופה 19/05/25 - 20/04/25:

דירה 2-5221 בן הרוש יוסף - 2 - 15129206(0x0)

סוג תעריף	סוג צריכה	קריאה קודמת	קריאה נוכחית	סה"כ צריכה בקוט"ש	מחיר לקוט"ש בא"ג	סה"כ לתשלום
פרטי חשבון עבור תאריכים:		20/04/25	19/05/25			
999		40,076.70	40,101.65	24.95	54.25	13.54 ₪

ציבורי

הערה	סה"כ לתשלום
ציבורי	39.02 ₪

סה"כ לדייר:

שיא ביקוש	סה"כ
4.39	24.95
	52.56 ₪

תשלום קבוע	תשלום עבור גודל חיבור בKVA (0x0)	סה"כ לתשלום	לא כולל מע"מ
24.43 ₪	0.00 ₪	76.99 ₪	

התפלגות חיוב בש"ח לפי תעו"ז

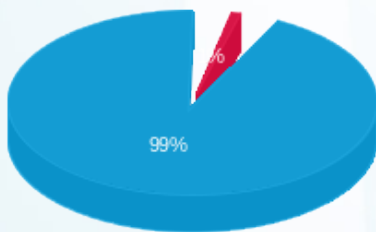

פסגה (0.14 ₪)
 גבע (0.00 ₪)
 שפל (13.40 ₪)

הסטוריית צריכה בקוט"ש

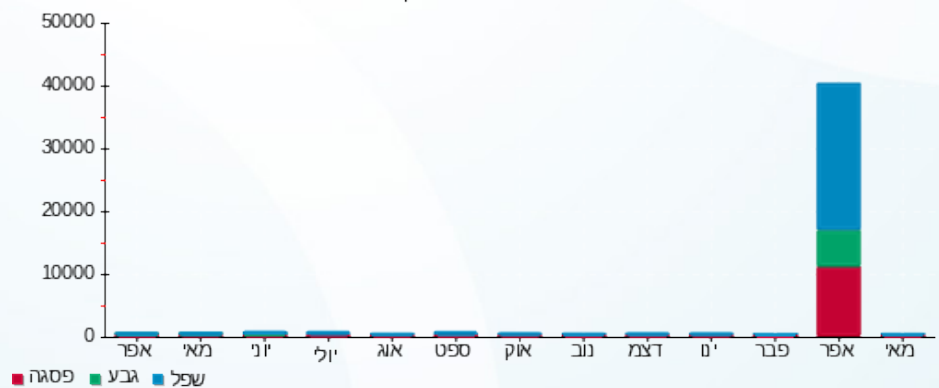



21/05/25

תאריך הפקה:

שם דייר: דירה 5222 בן הרוש יוסף
שם אתר: אלמוג פרטיים חדש

19/05/25

תאריך קריאה נוכחית:

20/04/25

תאריך קריאה קודמת:

לקוח/ה נכבד/ה, אנו מתכבדים להגיש את חישוב צריכת החשמל לתקופה 19/05/25 - 20/04/25:

דירה 5222 בן הרוש יוסף - 2 - 15129206(0x0)

סוג תעריף	סוג צריכה	קריאה קודמת	קריאה נוכחית	סה"כ צריכה בקוט"ש	מחיר לקוט"ש בא"ג	סה"כ לתשלום
פרטי חשבון עבור תאריכים:		20/04/25	19/05/25			
999		40,076.70	40,101.65	24.95	54.25	13.54 ₪

ציבורי

סוג תעריף	הערה	סה"כ לתשלום
ציבורי		39.02 ₪

סה"כ לדייר:

שיא ביקוש	סה"כ
4.39	24.95
	52.56 ₪

תשלום קבוע	תשלום עבור גודל חיבור בKVA (0x0)	סה"כ לתשלום	לא כולל מע"מ
24.43 ₪	0.00 ₪	76.99 ₪	

התפלגות חיוב בש"ח לפי תעו"ז

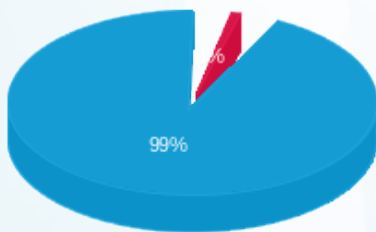

פסגה (0.14 ₪)
גבע (0.00 ₪)
שפל (13.40 ₪)

הסטוריית צריכה בקוט"ש

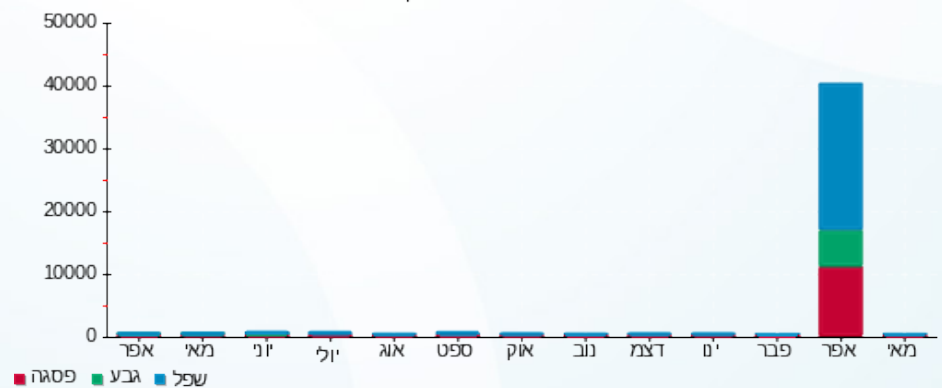



21/05/25 תאריך הפקה:
 19/05/25 תאריך קריאה נוכחית:
 20/04/25 תאריך קריאה קודמת:

שם דייר: דירה 8411 ג'ד בוטבול
שם אתר: אלמוג פרטיים חדש

לקוח/ה נכבד/ה, אנו מתכבדים להגיש את חישוב צריכת החשמל לתקופה 19/05/25 - 20/04/25:

ג'ד בוטבול - דירה 8411 - 3 - 81004629(0x0)

סה"כ לתשלום	מחיר לקוט"ש בא"ג	סה"כ צריכה בקוט"ש	קריאה נוכחית	קריאה קודמת	סוג צריכה	סוג תעריף
			19/05/25	20/04/25	פרטי חשבון עבור תאריכים:	
₪ 62.66	54.25	115.50	59,948.60	59,833.10		999

ציבורי

סה"כ לתשלום	הערה
₪ 39.02	ציבורי

סה"כ לדייר:

שיא ביקוש	סה"כ
3.30	115.50
	₪ 101.68

₪ 24.43	תשלום קבוע	
₪ 0.00	תשלום עבור גודל חיבור בKVA (0x0)	
₪ 126.11	סה"כ לתשלום	לא כולל מע"מ





21/05/25 תאריך הפקה:
 19/05/25 תאריך קריאה נוכחית:
 20/04/25 תאריך קריאה קודמת:

שם דייר: דירה 8412 ג' בוטבול
שם אתר: אלמוג פרטיים חדש

לקוח/ה נכבד/ה, אנו מתכבדים להגיש את חישוב צריכת החשמל לתקופה 19/05/25 - 20/04/25:

דירה 8412 ג' בוטבול - 3 - (0x0)81004629

סה"כ לתשלום	מחיר לקוט"ש בא"ג	סה"כ צריכה בקוט"ש	קריאה נוכחית	קריאה קודמת	סוג צריכה	סוג תעריף
			19/05/25	20/04/25	פרטי חשבון עבור תאריכים:	
₪ 62.66	54.25	115.50	59,948.60	59,833.10		999

ציבורי

סה"כ לתשלום	הערה
₪ 39.02	ציבורי

סה"כ לדייר:

שיא ביקוש	סה"כ
3.30	115.50
	₪ 101.68

₪ 0.00	תשלום קבוע	
₪ 0.00	תשלום עבור גודל חיבור בKVA (0x0)	
₪ 101.68	סה"כ לתשלום	לא כולל מע"מ

