

25/05/25 תאריך הפקה:
 30/04/25 תאריך קריאה נוכחית:
 01/04/25 תאריך קריאה קודמת:

שם דייר: ביתן 110 דירה 03 - ויזל עמליה
 שם אתר: משען רמת אפעל

לקוח/ה נכבד/ה, אנו מתכבדים להגיש את חישוב צריכת החשמל לתקופה 01/04/25 - 30/04/25:

ביתן 110 דירה 3 - ויזל עמליה - 3 - 70034363(0x0)

סוג תעריף	סוג צריכה	קריאה קודמת	קריאה נוכחית	סה"כ צריכה בקוט"ש	מחיר לקוט"ש בא"ג	סה"כ לתשלום
			30/04/25	01/04/25	פרטי חשבון עבור תאריכים:	
767		94,980.15	95,200.62	220.48	54.25	119.61 ₪

סה"כ לדייר:

שיא ביקוש	סה"כ
	220.48
	119.61 ₪

תשלום קבוע	תשלום עבור גודל חיבור בKVA (0x0)	סה"כ	מע"מ 18.00%	סה"כ לתשלום	כולל מע"מ
0.00 ₪	0.00 ₪	119.61 ₪	21.53 ₪	141.14 ₪	

התפלגות חיוב בש"ח לפי תעו"ז

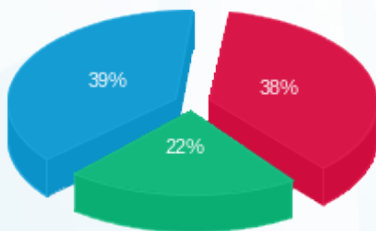

פסגה (45.68 ₪)
 גבע (26.68 ₪)
 שפל (47.24 ₪)

הסטוריית צריכה בקוט"ש

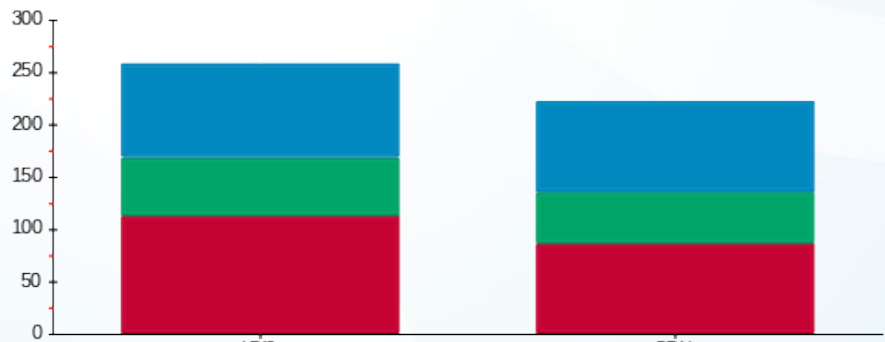

פסגה גבע שפל

