

25/05/25 תאריך הפקה:
 30/04/25 תאריך קריאה נוכחית:
 01/04/25 תאריך קריאה קודמת:

שם דייר: ביתן 111 דירה 03 גבריאל יצחק ורחל
 שם אתר: משען רמת אפעל

לקוח/ה נכבד/ה, אנו מתכבדים להגיש את חישוב צריכת החשמל לתקופה 01/04/25 - 30/04/25:

ביתן 111 דירה 3 גבריאל יצחק ורחל - 2 - 70048561(0x0)

סוג תעריף	סוג צריכה	קריאה קודמת	קריאה נוכחית	סה"כ צריכה בקוט"ש	מחיר לקוט"ש בא"ג	סה"כ לתשלום
פרטי חשבון עבור תאריכים:		01/04/25	30/04/25			
767		40,841.12	41,065.28	224.15	54.25	121.60 ₪

סה"כ לדייר:

שיא ביקוש	סה"כ
	224.15
	121.60 ₪

תשלום קבוע	תשלום עבור גודל חיבור ב-KVA (0x0)	סה"כ	מע"מ 18.00%	סה"כ לתשלום	כולל מע"מ
0.00 ₪	0.00 ₪	121.60 ₪	21.89 ₪	143.49 ₪	

התפלגות חיוב בש"ח לפי תעו"ז

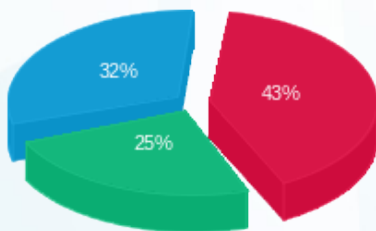

פסגה (52.20 ₪) ■
 גבע (30.66 ₪) ■
 שפל (38.74 ₪) ■

הסטוריית צריכה בקוט"ש

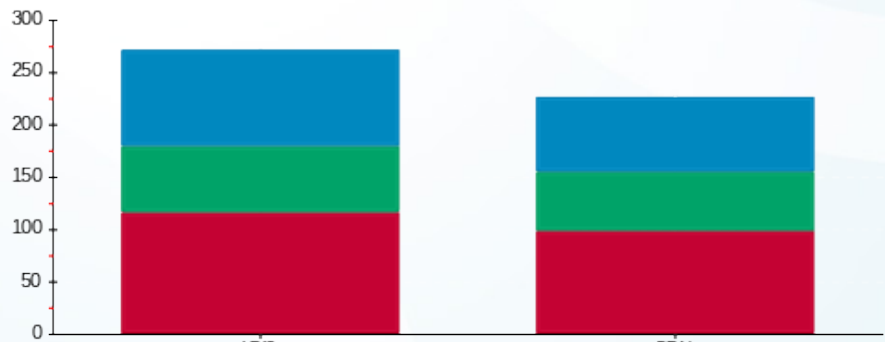

פסגה ■ גבע ■ שפל

