

25/05/25 תאריך הפקה:
 24/05/25 תאריך קריאה נוכחית:
 25/04/25 תאריך קריאה קודמת:

שם דייר: CB4
 שם אתר: המנופים 8 הרצליה

לקוח/ה נכבד/ה, אנו מתכבדים להגיש את חישוב צריכת החשמל לתקופה 24/05/25 - 25/04/25:

CB4 - (3x40)22009793 - 4

| סוג תעריף | סוג צריכה | קריאה קודמת | קריאה נוכחית | סה"כ צריכה בקוט"ש | מחיר לקוט"ש בא"ג | סה"כ לתשלום |
|--------------------------|-----------|-------------|--------------|-------------------|------------------|-------------|
| פרטי חשבון עבור תאריכים: | | | | | | |
| 777 | פסגה | 25/04/25 | 24/05/25 | 86.60 | 42.18 | 1,951.60 |
| 778 | גבע | 6.20 | 6.20 | 0.00 | 0.00 | 6.20 |
| 779 | שפל | 8,434.24 | 8,899.52 | 465.28 | 37.80 | 8,999.52 |

סה"כ לדייר:

| פסגה | גבע | שפל | סה"כ | שיא ביקוש |
|----------|--------|----------|--------|-----------|
| 86.60 | 0.00 | 465.28 | 551.88 | 3.71 |
| 175.88 ₪ | 0.00 ₪ | 212.40 ₪ | | |

סה"כ צריכה
 סה"כ לתשלום

| | | |
|----------|-----------------------------------|--------------|
| 245.92 ₪ | תשלום קבוע | |
| 8.03 ₪ | תשלום עבור גודל חיבור בKVA (3x40) | |
| 466.35 ₪ | סה"כ לתשלום | לא כולל מע"מ |

התפלגות חיוב בש"ח לפי תעו"ז

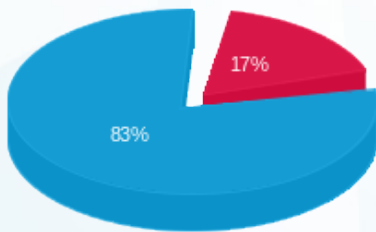

פסגה (36.53 ₪)
 גבע (0.00 ₪)
 שפל (175.88 ₪)

הסטוריית צריכה בקוט"ש

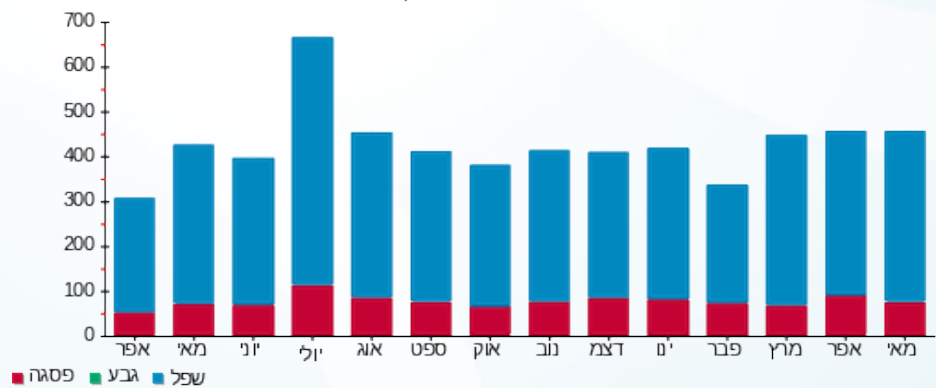



25/05/25 תאריך הפקדה:
 24/05/25 תאריך קריאה נוכחית:
 25/04/25 תאריך קריאה קודמת:

שם דייר: דה סרוויס
 שם אתר: המנופים 8 הרצליה

לקוח/ה נכבד/ה, אנו מתכבדים להגיש את חישוב צריכת החשמל לתקופה 24/05/25 - 25/04/25:

דה סרוויס - 2 - (3x63)22009793

| סוג תעריף | סוג צריכה | קריאה קודמת | קריאה נוכחית | סה"כ צריכה בקוט"ש | מחיר לקוט"ש בא"ג | סה"כ לתשלום |
|--------------------------|-----------|-------------|--------------|-------------------|------------------|-------------|
| פרטי חשבון עבור תאריכים: | | | | | | |
| 777 | פסגה | 25/04/25 | 24/05/25 | 291.80 | 42.18 | 123.08 ₪ |
| 778 | גבע | 514.70 | 514.70 | 0.00 | 0.00 | 0.00 ₪ |
| 779 | שפל | 49,105.10 | 51,226.20 | 2,121.10 | 37.80 | 801.78 ₪ |

סה"כ לדיר:

| פסגה | גבע | שפל | סה"כ | שיא ביקוש |
|----------|--------|----------|----------|-----------|
| 291.80 | 0.00 | 2,121.10 | 2,412.90 | 13.84 |
| 123.08 ₪ | 0.00 ₪ | 801.78 ₪ | 924.86 ₪ | |

סה"כ צריכה
 סה"כ לתשלום

| | | |
|------------|-----------------------------------|--------------|
| 245.92 ₪ | תשלום קבוע | |
| 12.65 ₪ | תשלום עבור גודל חיבור בKVA (3x63) | |
| 1,183.43 ₪ | סה"כ לתשלום | לא כולל מע"מ |

התפלגות חיוב בש"ח לפי תעו"ז

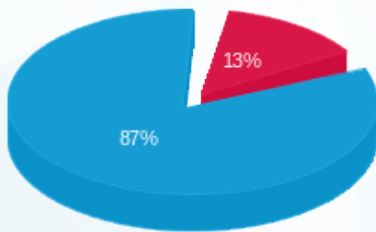

■ פסגה (123.08 ₪)
 ■ גבע (0.00 ₪)
 ■ שפל (801.78 ₪)

הסטוריית צריכה בקוט"ש

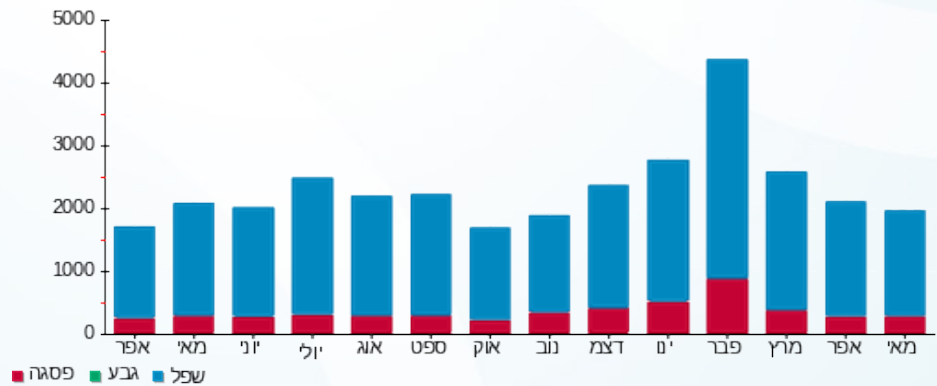



25/05/25

תאריך הפקדה:

שם דייר: סופר סמארט
שם אתר: המנופים 8 הרצליה

24/05/25

תאריך קריאה נוכחית:

25/04/25

תאריך קריאה קודמת:

לקוח/ה נכבד/ה, אנו מתכבדים להגיש את חישוב צריכת החשמל לתקופה 24/05/25 - 25/04/25:

סופר סמארט - 1 - 22009793 (3x63)

| סוג תעריף | סוג צריכה | קריאה קודמת | קריאה נוכחית | סה"כ צריכה בקוט"ש | מחיר לקוט"ש בא"ג | סה"כ לתשלום |
|--------------------------|-----------|-------------|--------------|-------------------|------------------|-------------|
| פרטי חשבון עבור תאריכים: | | | | | | |
| 777 | פסגה | 25/04/25 | 24/05/25 | 174.10 | 42.18 | 73.44 ₪ |
| 778 | גבע | 635.90 | 635.90 | 0.00 | 0.00 | 0.00 ₪ |
| 779 | שפל | 40,361.40 | 41,853.60 | 1,492.20 | 37.80 | 564.05 ₪ |

סה"כ לדיר:

| פסגה | גבע | שפל | סה"כ | שיא ביקוש |
|---------|--------|----------|----------|-----------|
| 174.10 | 0.00 | 1,492.20 | 1,666.30 | 6.59 |
| ₪ 73.44 | ₪ 0.00 | ₪ 564.05 | ₪ 637.49 | |

סה"כ צריכה

סה"כ לתשלום

| | | |
|----------|--|---------------------|
| 245.92 ₪ | תשלום קבוע | |
| 12.65 ₪ | תשלום עבור גודל חיבור בKVA (3x63) | |
| 896.05 ₪ | סה"כ לתשלום | לא כולל מע"מ |

התפלגות חיוב בש"ח לפי תעו"ז

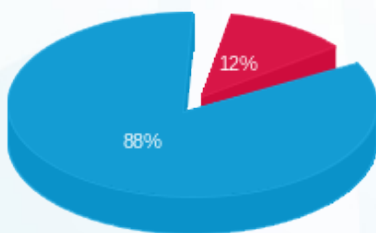

- פסגה (73.44 ₪)
- גבע (0.00 ₪)
- שפל (564.05 ₪)

הסטוריית צריכה בקוט"ש

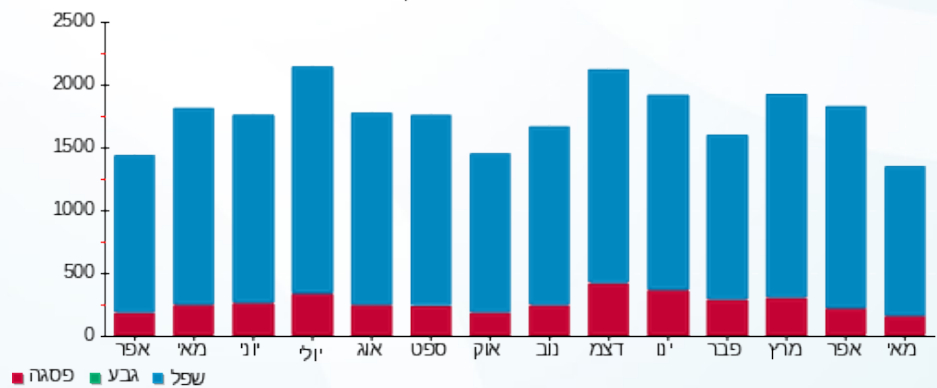

- פסגה
- גבע
- שפל



25/05/25 תאריך הפקה:
 24/05/25 תאריך קריאה נוכחי:
 25/04/25 תאריך קריאה קודמת:

שם דייר: פראנס מרקטינג בע"מ
 שם אתר: המנופים 8 הרצליה

לקוח/ה נכבד/ה, אנו מתכבדים להגיש את חישוב צריכת החשמל לתקופה 24/05/25 - 25/04/25:

פראנס מרקטינג בע"מ - 3 - 22009793 (3x63)

| סוג תעריף | סוג צריכה | קריאה קודמת | קריאה נוכחית | סה"כ צריכה בקוט"ש | מחיר לקוט"ש בא"ג | סה"כ לתשלום |
|--------------------------|-----------|-------------|--------------|-------------------|------------------|-------------|
| פרטי חשבון עבור תאריכים: | | | | | | |
| 777 | פסגה | 25/04/25 | 24/05/25 | 8.00 | 42.18 | 3.37 ₪ |
| 778 | גבע | 62.30 | 62.30 | 0.00 | 0.00 | 0.00 ₪ |
| 779 | שפל | 2,921.90 | 3,013.80 | 91.90 | 37.80 | 34.74 ₪ |

סה"כ לדייר:

| פסגה | גבע | שפל | סה"כ | שיא ביקוש |
|--------|--------|---------|---------|-----------|
| 8.00 | 0.00 | 91.90 | 99.90 | 7.34 |
| 3.37 ₪ | 0.00 ₪ | 34.74 ₪ | 38.11 ₪ | |

סה"כ צריכה
 סה"כ לתשלום

| | | |
|----------|-----------------------------------|--------------|
| 245.92 ₪ | תשלום קבוע | |
| 12.65 ₪ | תשלום עבור גודל חיבור בKVA (3x63) | |
| 296.68 ₪ | סה"כ לתשלום | לא כולל מע"מ |

התפלגות חיוב בש"ח לפי תע"ז

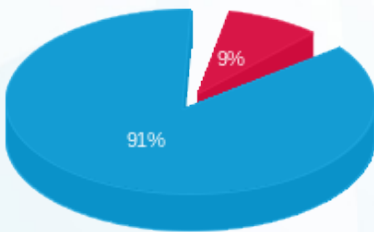

- פסגה (3.37 ₪)
- גבע (0.00 ₪)
- שפל (34.74 ₪)

הסטוריית צריכה בקוט"ש

