

03/06/25 תאריך הפקה:  
 31/05/25 תאריך קריאה נוכחית:  
 01/05/25 תאריך קריאה קודמת:

**שם דייר:** אן סי ג' ייעוץ ארגוני ועסקי בע"מ  
**שם אתר:** בניין עוביידה ארסלאן נצרת

**לקוח/ה נכבד/ה, אנו מתכבדים להגיש את חישוב צריכת החשמל לתקופה 01/05/25 - 31/05/25:**

**משרד קומה ב - 2 - (3x40)23000630**

סוג תעריף	סוג צריכה	קריאה קודמת	קריאה נוכחית	סה"כ צריכה בקוט"ש	מחיר לקוט"ש בא"ג	סה"כ לתשלום
פרטי חשבון עבור תאריכים:						
777	פסגה	01/05/25	31/05/25	75.80	42.18	1,458.20
778	גבע	124.16	124.16	0.00	0.00	0.00
779	שפל	8,937.96	9,542.12	604.16	37.80	228.37

**ציבורי**

סוג תעריף	סוג צריכה	קריאה קודמת	קריאה נוכחית	סה"כ צריכה בקוט"ש	מחיר לקוט"ש בא"ג	סה"כ לתשלום
פרטי חשבון עבור תאריכים:						
777	פסגה	01/05/25	31/05/25	39.991	42.18	16.87
778	גבע	0.000	0.000	0.000	0.00	0.00
779	שפל	148.756	56.23	37.80	56.23	56.23

**סה"כ לדירה:**

פסגה	גבע	שפל	סה"כ	שיא ביקוש
115.79	0.00	752.92	868.71	5.47
48.84	0.00	284.60	333.44	

**סה"כ צריכה**  
**סה"כ לתשלום**

245.92	<b>תשלום קבוע</b>	
8.30	<b>תשלום עבור גודל חיבור ב KVA (3x40)</b>	
587.66	<b>סה"כ לתשלום</b>	<b>לא כולל מע"מ</b>

התפלגות חיוב בש"ח לפי תע"ז

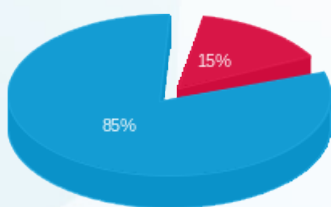

■ פסגה (48.84 ₪)  
 ■ גבע (0.00 ₪)  
 ■ שפל (284.60 ₪)

הסטוריית צריכה בקוט"ש

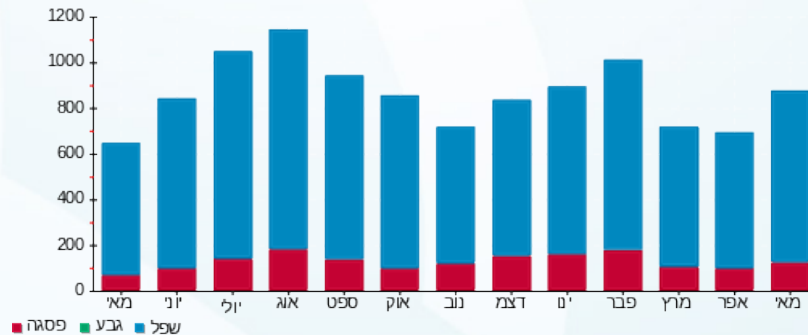

■ פסגה ■ גבע ■ שפל

