



03/06/25

תאריך הפקה:

שם דייר: 1211 עו"ד דמטרי מלמן (1210A)

31/05/25

תאריך קריאה נוכחי:

שם אתר: מגדל חלוצים

01/05/25

תאריך קריאה קודמת:

לקוח/ה נכבד/ה, אנו מתכבדים להגיש את חישוב צריכת החשמל לתקופה 01/05/25 - 31/05/25:

1211 מלמן דימטרי - 4010049 - 4 - 18234999 (3x25)

סוג תעריף	סוג צריכה	קריאה קודמת	קריאה נוכחית	סה"כ צריכה בקוט"ש	מחיר לקוט"ש בא"ג	סה"כ לתשלום
פרטי חשבון עבור תאריכים:						
777	פסגה	01/05/25	31/05/25	11.48	42.18	4.84 ₪
778	גבע	6.40	6.40	0.00	0.00	0.00 ₪
779	שפל	1,808.00	1,884.10	76.10	37.80	28.77 ₪

סה"כ לדייר:

פסגה	גבע	שפל	סה"כ	שיא ביקוש
11.48	0.00	76.10	87.57	0.50
4.84 ₪	0.00 ₪	28.77 ₪	33.61 ₪	

סה"כ צריכה

סה"כ לתשלום

96.00 ₪	תשלום קבוע	
5.19 ₪	תשלום עבור גודל חיבור בKVA (3x25)	
134.79 ₪	סה"כ לתשלום	לא כולל מע"מ

התפלגות חיוב בש"ח לפי תעו"ז

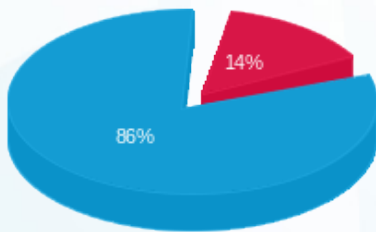

- פסגה (4.84 ₪)
- גבע (0.00 ₪)
- שפל (28.77 ₪)

הסטוריית צריכה בקוט"ש

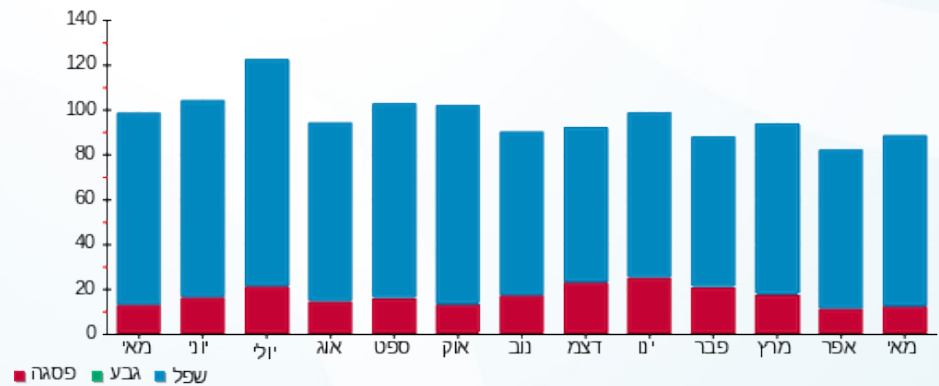

- פסגה
- גבע
- שפל

