



03/06/25

תאריך הפקדה:

שם דייר: 405 גרסין אבנר (405)

31/05/25

תאריך קריאה נוכחית:

שם אתר: מגדל חלוצים

01/05/25

תאריך קריאה קודמת:

לקוח/ה נכבד/ה, אנו מתכבדים להגיש את חישוב צריכת החשמל לתקופה 01/05/25 - 31/05/25:

405 גרסין אבנר - 7 - 18234986(3x25)

סוג תעריף	סוג צריכה	קריאה קודמת	קריאה נוכחית	סה"כ צריכה בקוט"ש	מחיר לקוט"ש בא"ג	סה"כ לתשלום
פרטי חשבון עבור תאריכים:						
777	פסגה	01/05/25	31/05/25	25.03	42.18	10.56 ₪
778	גבע	46.40	46.40	0.00	0.00	0.00 ₪
779	שפל	4,560.13	4,802.15	242.03	37.80	91.49 ₪

סה"כ לדייר:

פסגה	גבע	שפל	סה"כ	שיא ביקוש
25.03	0.00	242.03	267.05	2.02
10.56 ₪	0.00 ₪	91.49 ₪	102.04 ₪	

סה"כ צריכה

סה"כ לתשלום

96.00 ₪	<b>תשלום קבוע</b>	
5.19 ₪	<b>תשלום עבור גודל חיבור בKVA (3x25)</b>	
203.23 ₪	<b>סה"כ לתשלום</b>	<b>לא כולל מע"מ</b>

התפלגות חיוב בש"ח לפי תעו"ז

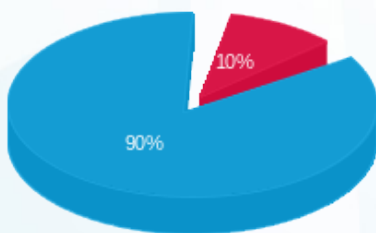

- פסגה (10.56 ₪)
- גבע (0.00 ₪)
- שפל (91.49 ₪)

הסטוריית צריכה בקוט"ש

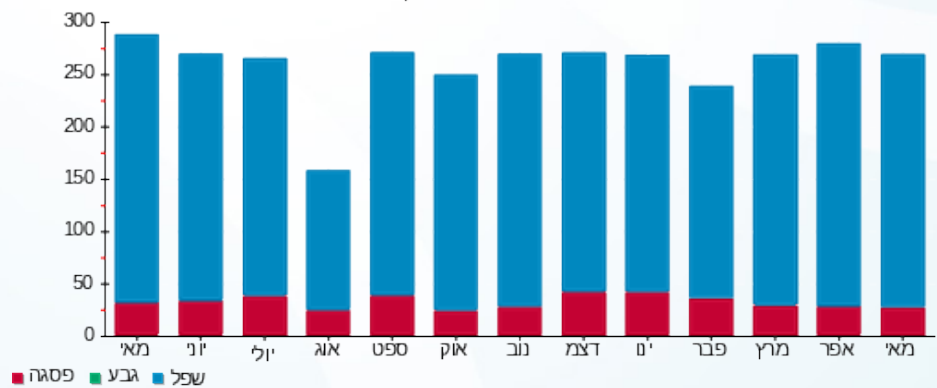

- פסגה
- גבע
- שפל

