



04/06/25

תאריך הפקדה:

שם דייר: עו"ד תומר וסרמן

31/05/25

תאריך קריאה נוכחית:

שם אתר: אופיסטי שתי

01/05/25

תאריך קריאה קודמת:

לקוח/ה נכבד/ה, אנו מתכבדים להגיש את חישוב צריכת החשמל לתקופה 01/05/25 - 31/05/25:

תומר וסרמן קומה 4 - 3 - 20004112(3x25)

סוג תעריף	סוג צריכה	קריאה קודמת	קריאה נוכחית	סה"כ צריכה בקוט"ש	מחיר לקוט"ש בא"ג	סה"כ לתשלום
פרטי חשבון עבור תאריכים:						
777	פסגה	01/05/25	31/05/25	12.50	42.18	5.27 ₪
778	גבע	89.40	89.40	0.00	0.00	0.00 ₪
779	שפל	2,629.93	2,719.90	89.97	37.80	34.01 ₪

סה"כ לדייר:

פסגה	גבע	שפל	סה"כ	שיא ביקוש
12.50	0.00	89.97	102.48	0.89
5.27 ₪	0.00 ₪	34.01 ₪	39.28 ₪	

סה"כ צריכה

סה"כ לתשלום

90.00 ₪	<p>תשלום קבוע</p> <p>תשלום עבור גודל חיבור בKVA (3x25)</p> <p>סה"כ</p> <p>מע"מ 18.00%</p>	<p>סה"כ לתשלום</p>
5.19 ₪		
134.47 ₪		
24.20 ₪		
158.67 ₪		<p>כולל מע"מ</p>

התפלגות חיוב בש"ח לפי תעו"ז

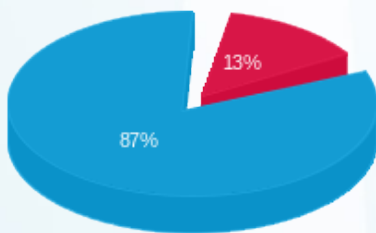

פסגה (5.27 ₪) ■
 גבע (0.00 ₪) ■
 שפל (34.01 ₪) ■

הסטוריית צריכה בקוט"ש

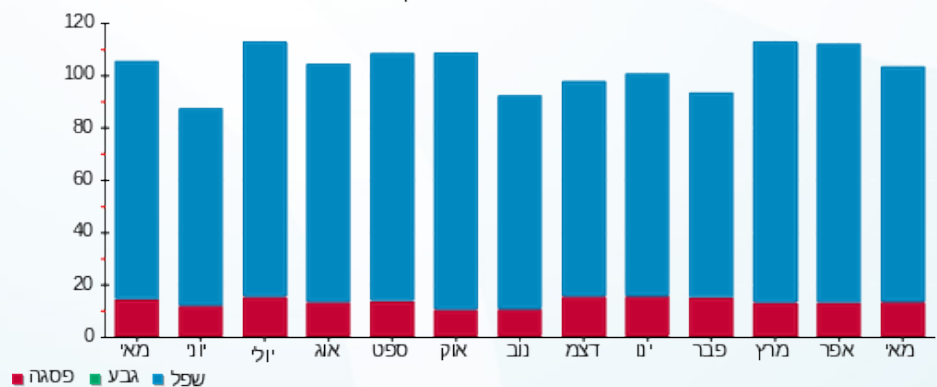

פסגה ■ גבע ■ שפל

