



05/06/25

תאריך הפקדה:

שם דייר: ד"ר גדרון וגדות יפעת

31/05/25

תאריך קריאה נוכחית:

שם אתר: סנטרו רחובות

01/05/25

תאריך קריאה קודמת:

לקוח/ה נכבד/ה, אנו מתכבדים להגיש את חישוב צריכת החשמל לתקופה 01/05/25 - 31/05/25:

ד"ר גדרון וגדות יפעת - 13 - (0x0)18029651

סוג תעריף	סוג צריכה	קריאה קודמת	קריאה נוכחית	סה"כ צריכה בקוט"ש	מחיר לקוט"ש בא"ג	סה"כ לתשלום
פרטי חשבון עבור תאריכים:						
777	פסגה	01/05/25	31/05/25	28.80	42.18	12.15 ₪
778	גבע	1,269.80	1,269.80	0.00	0.00	0.00 ₪
779	שפל	3,114.30	3,171.20	56.90	37.80	21.51 ₪

עבור קריאת מונה חשמל

הערה	סה"כ לתשלום
עבור קריאת מונה חשמל	90.00 ₪

סה"כ לדייר:

פסגה	גבע	שפל	סה"כ	שיא ביקוש
28.80	0.00	56.90	85.70	1.35
12.15 ₪	0.00 ₪	21.51 ₪	123.66 ₪	

סה"כ צריכה
סה"כ לתשלום

תשלום קבוע	תשלום עבור גודל חיבור בKVA (0x0)	סה"כ	מע"מ 18.00%	סה"כ לתשלום	כולל מע"מ
185.00 ₪	0.00 ₪	308.66 ₪	55.56 ₪	364.21 ₪	

התפלגות חיוב בש"ח לפי תעו"ז

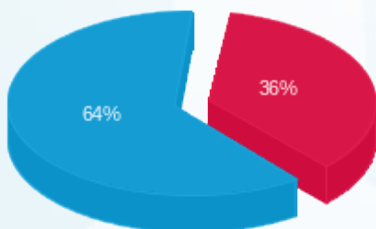

פסגה (12.15 ₪)
גבע (0.00 ₪)
שפל (21.51 ₪)

הסטוריית צריכה בקוט"ש

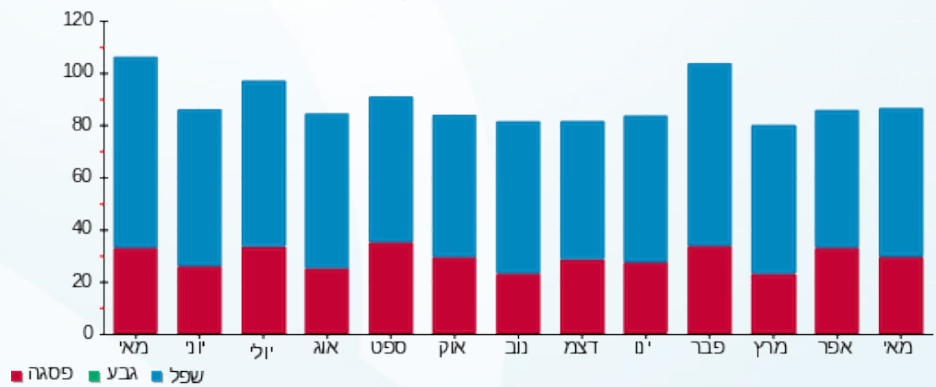

פסגה גבע שפל

