



08/06/25

תאריך הפקה:

שם דייר: ק.4- מרון פרויקטים 2812647

31/05/25

תאריך קריאה נוכחית:

שם אתר: בית אפריקה ישראל - יהוד

01/05/25

תאריך קריאה קודמת:

לקוח/ה נכבד/ה, אנו מתכבדים להגיש את חישוב צריכת החשמל לתקופה 01/05/25 - 31/05/25:

ק.4- מרון פרויקטים 2812647 - 4 - 23000493(0x0)

סוג תעריף	סוג צריכה	קריאה קודמת	קריאה נוכחית	סה"כ צריכה בקוט"ש	מחיר לקוט"ש בא"ג	סה"כ לתשלום
פרטי חשבון עבור תאריכים:						
777	פסגה	01/05/25	31/05/25	23.30	42.18	9.83 ₪
778	גבע	0.00	0.00	0.00	0.00	0.00 ₪
779	שפל	1,149.30	1,283.35	134.05	37.80	50.67 ₪

סוג תעריף	סוג צריכה	קריאה קודמת	קריאה נוכחית	סה"כ צריכה בקוט"ש	מחיר לקוט"ש בא"ג	סה"כ לתשלום
פרטי חשבון עבור תאריכים:						
777	פסגה	01/05/25	31/05/25	42.466	42.18	17.91 ₪
778	גבע	0.00	0.000	0.000	0.00	0.00 ₪
779	שפל			186.153	37.80	70.37 ₪

סה"כ לדייר:

פסגה	גבע	שפל	סה"כ	שיא ביקוש
65.77	0.00	320.20	385.97	1.69
₪ 27.74	₪ 0.00	₪ 121.04	₪ 148.78	

סה"כ צריכה

סה"כ לתשלום

245.92 ₪	תשלום קבוע	
0.00 ₪	תשלום עבור גודל חיבור בKVA (0x0)	
394.70 ₪	סה"כ לתשלום	לא כולל מע"מ

התפלגות חיוב בש"ח לפי תע"ז

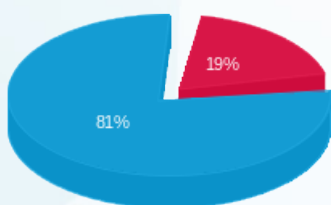

■ פסגה (27.74 ₪)
■ גבע (0.00 ₪)
■ שפל (27.74 ₪)

הסטוריית צריכה בקוט"ש

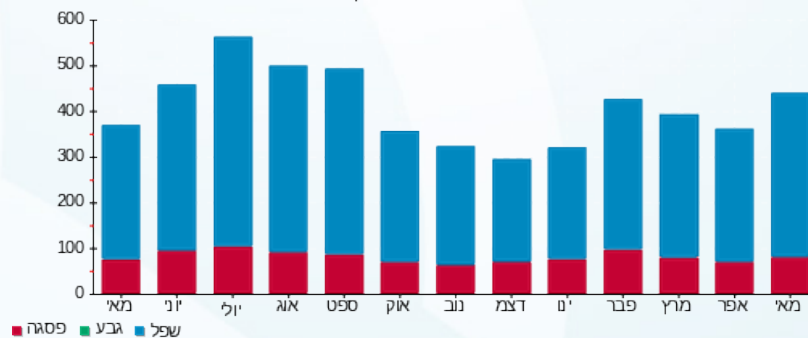

■ פסגה ■ גבע ■ שפל

