



08/06/25

תאריך הפקה:

שם דייר: 60291 - ש.ל.ה.

31/05/25

תאריך קריאה נוכחית:

שם אתר: הקיריין

01/05/25

תאריך קריאה קודמת:

לקוח/ה נכבד/ה, אנו מתכבדים להגיש את חישוב צריכת החשמל לתקופה 01/05/25 - 31/05/25:

60291 - ש.ל.ה - 2 - (3x40)81013106

סה"כ לתשלום	מחיר לקוט"ש בא"ג	סה"כ צריכה בקוט"ש	קריאה נוכחית	קריאה קודמת	סוג צריכה	סוג תעריף
			31/05/25	01/05/25		פרטי חשבון עבור תאריכים:
7.08 ₪	42.18	16.80	18,739.80	18,723.00	פסגה	777
0.00 ₪	0.00	0.00	7,059.99	7,059.99	גבע	778
28.46 ₪	37.80	75.30	12,823.78	12,748.49	שפל	779

סה"כ לדיר:

שיא ביקוש	סה"כ	שפל	גבע	פסגה
0.54	92.09	75.30	0.00	16.80
	35.55 ₪	28.46 ₪	0.00 ₪	7.08 ₪

סה"כ צריכה

סה"כ לתשלום

245.92 ₪	תשלום קבוע	
8.30 ₪	תשלום עבור גודל חיבור בKVA (3x40)	
289.76 ₪	סה"כ לתשלום	לא כולל מע"מ

התפלגות חיוב בש"ח לפי תעו"ז

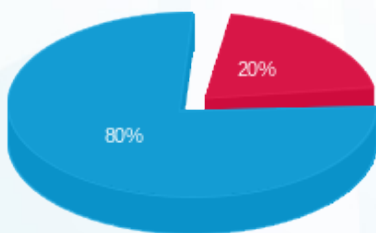

- פסגה (7.08 ₪)
- גבע (0.00 ₪)
- שפל (28.46 ₪)

הסטוריית צריכה בקוט"ש

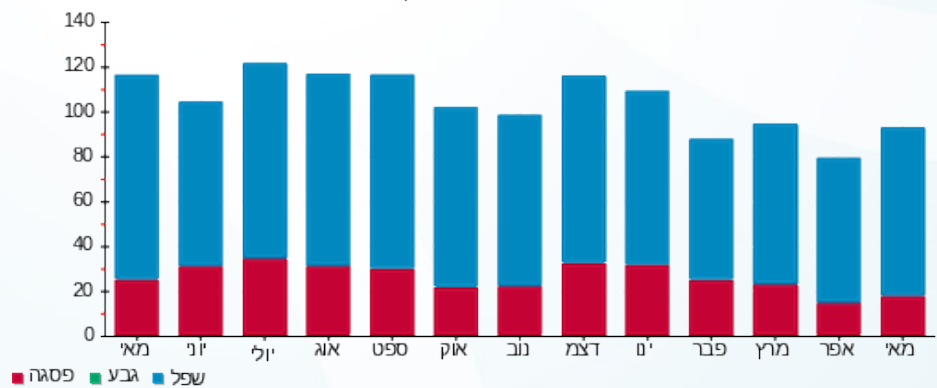

- פסגה
- גבע
- שפל

