



09/06/25

תאריך הפקה:

שם דייר: ארדינסט קומה 14 חיוני ממ"ק

31/05/25

תאריך קריאה נוכחית:

שם אתר: מגדל המוזיאון ת"א

01/05/25

תאריך קריאה קודמת:

לקוח/ה נכבד/ה, אנו מתכבדים להגיש את חישוב צריכת החשמל לתקופה 01/05/25 - 31/05/25:

ארדינסט קומה 14 חיוני ממ"ק - 3 - 23044838 (0x0)

סה"כ לתשלום	מחיר לקוט"ש בא"ג	סה"כ צריכה בקוט"ש	קריאה נוכחית	קריאה קודמת	סוג צריכה	סוג תעריף
			31/05/25	01/05/25		פרטי חשבון עבור תאריכים:
₪ 31.93	42.18	75.70	1,006.25	930.55	פסגה	777
₪ 0.00	0.00	0.00	0.00	0.00	גבע	778
₪ 110.98	37.80	293.60	4,280.60	3,987.00	שפל	779

סה"כ לדייר:

שיא ביקוש	סה"כ	שפל	גבע	פסגה
3.27	369.30	293.60	0.00	75.70
	₪ 142.91	₪ 110.98	₪ 0.00	₪ 31.93

סה"כ צריכה

סה"כ לתשלום

₪ 0.00	תשלום קבוע	
₪ 0.00	תשלום עבור גודל חיבור בKVA (0x0)	
₪ 142.91	סה"כ לתשלום	לא כולל מע"מ

התפלגות חיוב בש"ח לפי תעו"ז

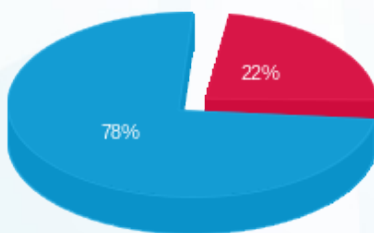

- פסגה (₪ 31.93)
- גבע (₪ 0.00)
- שפל (₪ 110.98)

הסטוריית צריכה בקוט"ש

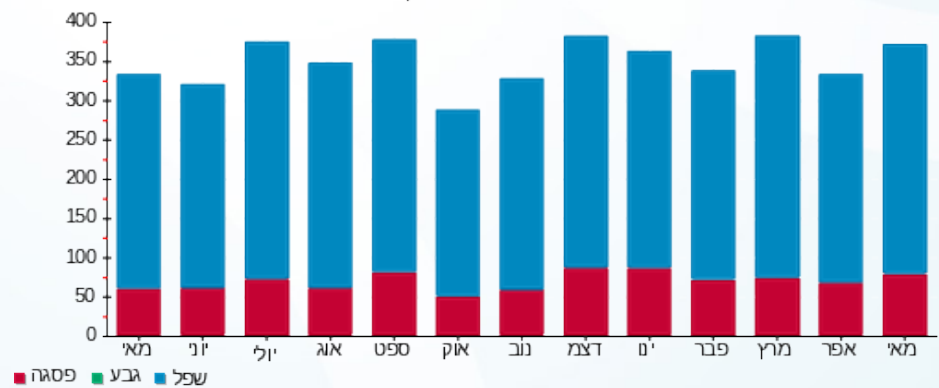

- פסגה
- גבע
- שפל

