

12/06/25 תאריך הפקה:
 31/05/25 תאריך קריאה נוכחית:
 01/05/25 תאריך קריאה קודמת:

שם דייר: ק.11 גולן תקשורת חיוני
 שם אתר: בית אלקו

לקוח/ה נכבד/ה, אנו מתכבדים להגיש את חישוב צריכת החשמל לתקופה 01/05/25 - 31/05/25:

ק.11 גולן תקשורת חיוני - 5 - 81017096(3x40)

סוג תעריף	סוג צריכה	קריאה קודמת	קריאה נוכחית	סה"כ צריכה בקוט"ש	מחיר לקוט"ש בא"ג	סה"כ לתשלום
פרטי חשבון עבור תאריכים:						
777	פסגה	01/05/25	31/05/25	107.45	42.18	45.32 ₪
778	גבע	1,375.10	1,375.10	0.00	0.00	0.00 ₪
779	שפל	20,495.30	21,220.50	725.20	37.80	274.13 ₪

סה"כ לדייר:

פסגה	גבע	שפל	סה"כ	שיא ביקוש
107.45	0.00	725.20	832.65	1.25
45.32 ₪	0.00 ₪	274.13 ₪	319.45 ₪	

סה"כ צריכה
 סה"כ לתשלום

245.92 ₪	תשלום קבוע	
8.30 ₪	תשלום עבור גודל חיבור בKVA (3x40)	
573.67 ₪	סה"כ לתשלום	לא כולל מע"מ

התפלגות חיוב בש"ח לפי תעו"ז

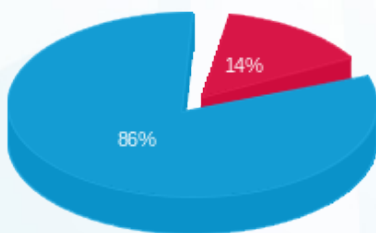

פסגה (45.32 ₪) ■
 גבע (0.00 ₪) ■
 שפל (274.13 ₪) ■

הסטוריית צריכה בקוט"ש

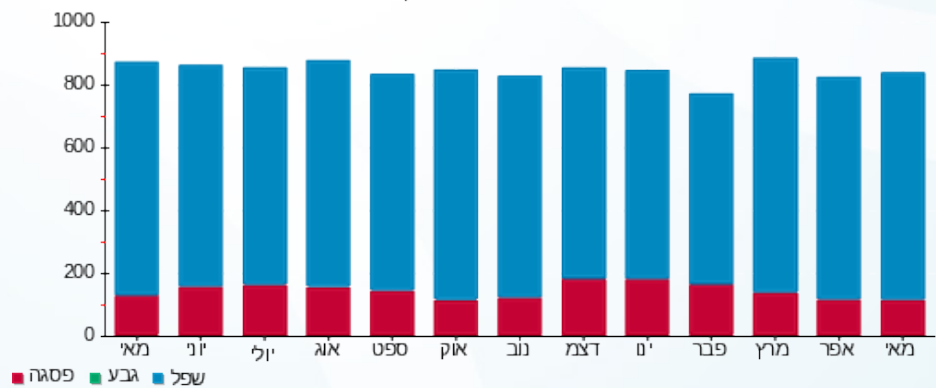

פסגה ■ גבע ■ שפל