



16/06/25

תאריך הפקה:

שם דייר: אביהו רפפורט יחידה 33

30/04/25

תאריך קריאה נוכחית:

שם אתר: סיטימול חיפה

01/04/25

תאריך קריאה קודמת:

לקוח/ה נכבד/ה, אנו מתכבדים להגיש את חישוב צריכת החשמל לתקופה 01/04/25 - 30/04/25:

אביהו רפפורט יחידה 33 - 13 - 13080886(0x0)

סוג תעריף	סוג צריכה	קריאה קודמת	קריאה נוכחית	סה"כ צריכה בקוט"ש	מחיר לקוט"ש בא"ג	סה"כ לתשלום
פרטי חשבון עבור תאריכים:						
777	פסגה	01/04/25	30/04/25	13.04	42.18	5.50 ₪
778	גבע	2,566.84	2,566.84	0.00	0.00	0.00 ₪
779	שפל	15,107.66	15,285.40	177.74	37.80	67.19 ₪

תוספת קבועה

הערה	סה"כ צריכה	מחיר עבור קוט"ש אחד ב	סה"כ לתשלום
ציבורי		0.00	2.18 ₪

סה"כ לדייר:

פסגה	גבע	שפל	סה"כ	שיא ביקוש
13.04	0.00	177.74	190.78	4.12
₪ 5.50	₪ 0.00	₪ 67.19	₪ 74.87	

תשלום קבוע	תשלום עבור גודל חיבור ב KVA (0x0)	סה"כ	מע"מ 18.00%	סה"כ לתשלום	כולל מע"מ
₪ 39.00	₪ 0.00	₪ 113.87	₪ 20.50	₪ 134.36	

התפלגות חיוב בש"ח לפי תע"ז

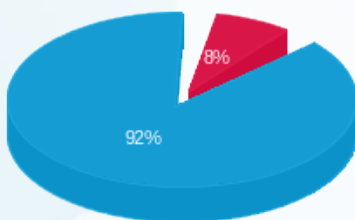

■ פסגה (5.50 ₪)
■ גבע (0.00 ₪)
■ שפל (67.19 ₪)

הסטוריית צריכה בקוט"ש

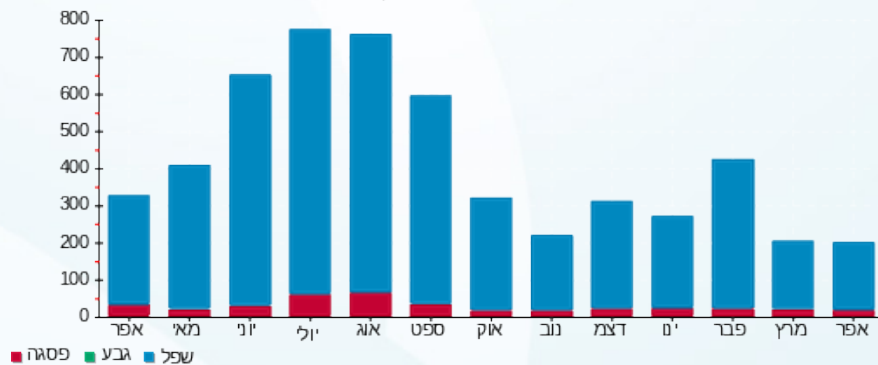

■ פסגה ■ גבע ■ שפל

