

16/06/25 תאריך הפקה:
 31/05/25 תאריך קריאה נוכחית:
 01/05/25 תאריך קריאה קודמת:

שם דייר: ד"ר יפתח בר ק.6
 שם אתר: קניון עזריאלי גבעתיים

לקוח/ה נכבד/ה, אנו מתכבדים להגיש את חישוב צריכת החשמל לתקופה 01/05/25 - 31/05/25:

ד"ר יפתח בר ק.6 - 3 - (3x50)22027223

סה"כ לתשלום	מחיר לקוט"ש בא"ג	סה"כ צריכה בקוט"ש	קריאה נוכחית	קריאה קודמת	סוג צריכה	סוג תעריף
			31/05/25	01/05/25	פרטי חשבון עבור תאריכים:	
12.49 ₪	42.18	29.60	640.15	610.55	פסגה	777
0.00 ₪	0.00	0.00	0.00	0.00	גבע	778
20.47 ₪	37.80	54.15	1,053.10	998.95	שפל	779

צילר

סה"כ לתשלום	מחיר לקוט"ש בא"ג	סה"כ צריכה בקוט"ש	קריאה נוכחית	קריאה קודמת	סוג צריכה	סוג תעריף
			31/05/25	01/05/25	פרטי חשבון עבור תאריכים:	
26.94 ₪	42.18	63.859			פסגה	777
0.00 ₪	0.00	0.000			גבע	778
131.39 ₪	37.80	347.591			שפל	779

סה"כ לדייר:

שיא ביקוש	סה"כ	שפל	גבע	פסגה
1.92	495.20	401.74	0.00	93.46
	191.28 ₪	151.86 ₪	0.00 ₪	39.42 ₪

סה"כ צריכה
 סה"כ לתשלום

245.92 ₪	תשלום קבוע תשלום עבור גודל חיבור בKVA (3x50) סה"כ מע"מ 18.00%	סה"כ לתשלום
20.75 ₪		
457.94 ₪		
82.43 ₪		
540.37 ₪		כולל מע"מ



התפלגות חיוב בש"ח לפי תעו"ז

הסטוריית צריכה בקוט"ש

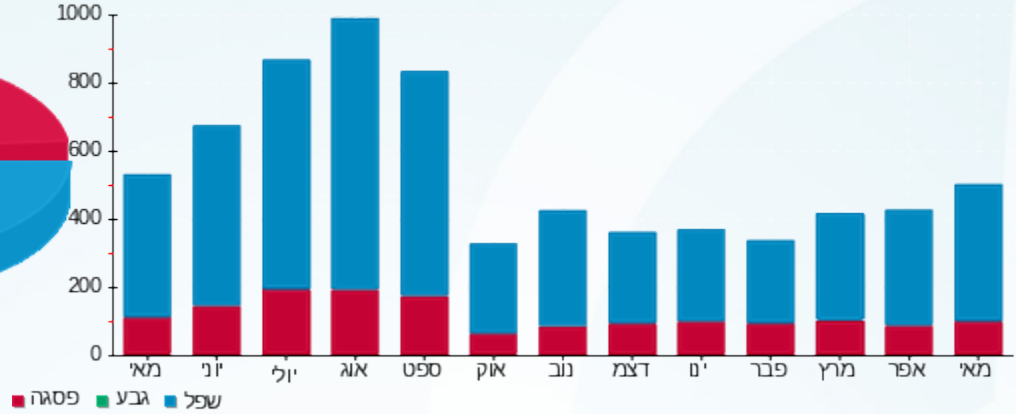
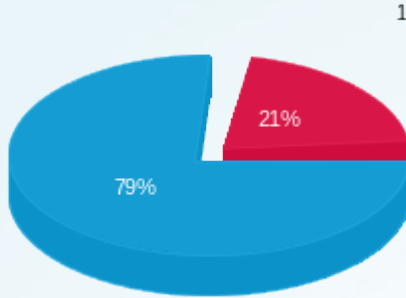

■ פסגה (ש"ח 39.42)
■ גבע (ש"ח 0.00)
■ שפ"ל (ש"ח 151.86)

■ פסגה ■ גבע ■ שפ"ל

