



17/06/25

תאריך הפקה:

שם דייר: קומה 09 יחי A4 קארין ולטל סוכנות לביטוח פניסיוני בע"מ

31/05/25

תאריך קריאה נוכחי:

שם אתר: ארגמן בני ברק

01/05/25

תאריך קריאה קודמת:

לקוח/ה נכבד/ה, אנו מתכבדים להגיש את חישוב צריכת החשמל לתקופה 01/05/25 - 31/05/25:

קומה 09 יחי A4 קארין ולטל סוכנות לביטוח פניסיוני בע"מ - 4 - 16193887

סוג תעריף	סוג צריכה	קריאה קודמת	קריאה נוכחית	סה"כ צריכה בקוט"ש	מחיר לקוט"ש בא"ג	סה"כ לתשלום
פרטי חשבון עבור תאריכים:						
777	פסגה	01/05/25	31/05/25	26.75	42.18	11.28 ₪
778	גבע	1,085.75	1,085.75	0.00	0.00	0.00 ₪
779	שפל	12,362.00	12,603.95	241.95	37.80	91.46 ₪

סה"כ לדייר:

פסגה	גבע	שפל	סה"כ	שיא ביקוש
26.75	0.00	241.95	268.70	1.85
11.28 ₪	0.00 ₪	91.46 ₪	102.74 ₪	

סה"כ צריכה

סה"כ לתשלום

30.00 ₪	תשלום קבוע	
0.00 ₪	תשלום עבור גודל חיבור בKVA (0x0)	
132.74 ₪	סה"כ לתשלום	לא כולל מע"מ

התפלגות חיוב בש"ח לפי תעו"ז

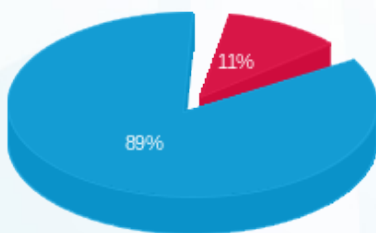

- פסגה (11.28 ₪)
- גבע (0.00 ₪)
- שפל (91.46 ₪)

הסטוריית צריכה בקוט"ש

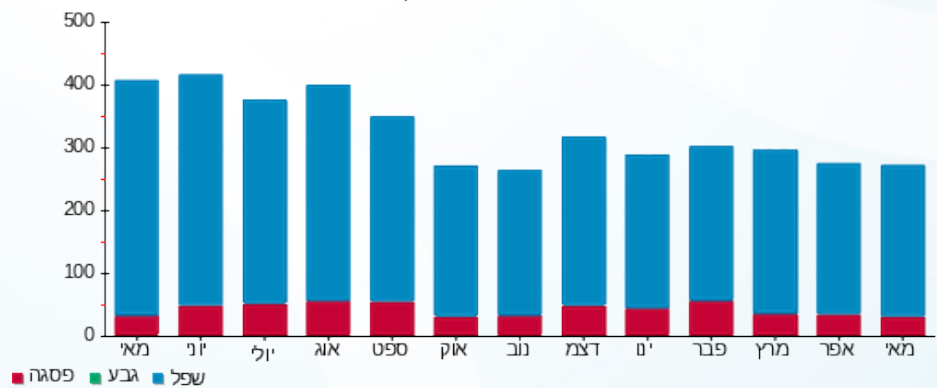

- פסגה
- גבע
- שפל

