



17/06/25

תאריך הפקה:

שם דייר: קומה 27 יחי 150 - F מ"ר) מיטל סודרי עו"ד

31/05/25

תאריך קריאה נוכחית:

שם אתר: ארגמן בני ברק

01/05/25

תאריך קריאה קודמת:

לקוח/ה נכבד/ה, אנו מתכבדים להגיש את חישוב צריכת החשמל לתקופה 01/05/25 - 31/05/25:

קומה 27 יחי 150 - F מ"ר) מיטל סודרי עו"ד - 2 - 19051855

סה"כ לתשלום	מחיר לקוט"ש בא"ג	סה"כ צריכה בקוט"ש	קריאה נוכחית	קריאה קודמת	סוג צריכה	סוג תעריף
			31/05/25	01/05/25		פרטי חשבון עבור תאריכים:
₪ 0.49	42.18	1.15	2,428.15	2,427.00	פסגה	777
₪ 0.00	0.00	0.00	362.50	362.50	גבע	778
₪ 20.30	37.80	53.70	2,405.10	2,351.40	שפל	779

סה"כ לדייר:

שיא ביקוש	סה"כ	שפל	גבע	פסגה
0.94	54.85	53.70	0.00	1.15
	₪ 20.78	₪ 20.30	₪ 0.00	₪ 0.49

סה"כ צריכה

סה"כ לתשלום

₪ 30.00	תשלום קבוע	
₪ 0.00	תשלום עבור גודל חיבור בKVA (0x0)	
₪ 50.78	סה"כ לתשלום	לא כולל מע"מ

התפלגות חיוב בש"ח לפי תעו"ז

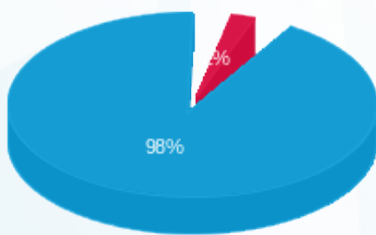

- פסגה (0.49 ₪)
- גבע (0.00 ₪)
- שפל (20.30 ₪)

הסטוריית צריכה בקוט"ש

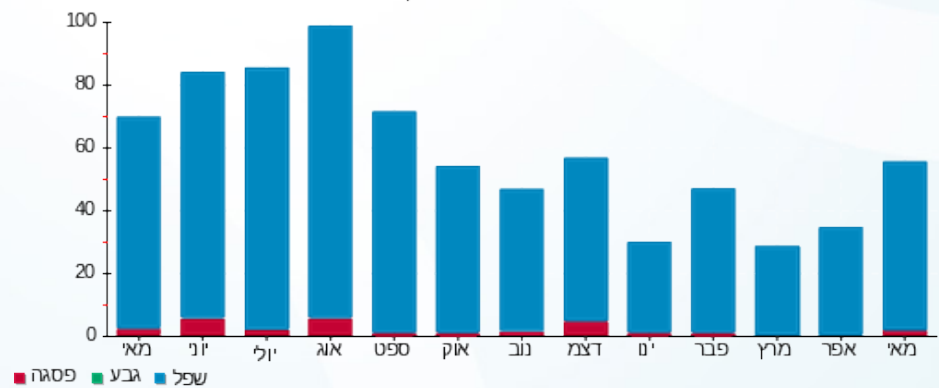

- פסגה
- גבע
- שפל

