



19/06/25

תאריך הפקדה:

שם דייר: דוכן מובי סלולר
שם אתר: קבוצת הנגב חנויות

31/05/25

תאריך קריאה נוכחית:

01/05/25

תאריך קריאה קודמת:

לקוח/ה נכבד/ה, אנו מתכבדים להגיש את חישוב צריכת החשמל לתקופה 01/05/25 - 31/05/25:

דוכן מובי סלולר - 4 - 23000553(3x0)

סוג תעריף	סוג צריכה	קריאה קודמת	קריאה נוכחית	סה"כ צריכה בקוט"ש	מחיר לקוט"ש בא"ג	סה"כ לתשלום
פרטי חשבון עבור תאריכים:						
777	פסגה	01/05/25	31/05/25	21.80	42.18	9.20 ₪
778	גבע	0.00	0.00	0.00	0.00	0.00 ₪
779	שפל	1,465.35	1,580.85	115.50	37.80	43.66 ₪

סה"כ לדייר:

פסגה	גבע	שפל	סה"כ	שיא ביקוש
21.80	0.00	115.50	137.30	0.35
9.20 ₪	0.00 ₪	43.66 ₪	52.85 ₪	

סה"כ צריכה

סה"כ לתשלום

226.74 ₪	תשלום קבוע	
0.00 ₪	תשלום עבור גודל חיבור בKVA (3x0)	
279.59 ₪	סה"כ לתשלום	לא כולל מע"מ

התפלגות חיוב בש"ח לפי תעו"ז

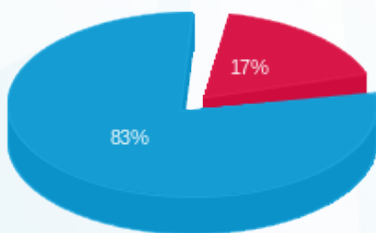

- פסגה (9.20 ₪)
- גבע (0.00 ₪)
- שפל (43.66 ₪)

הסטוריית צריכה בקוט"ש

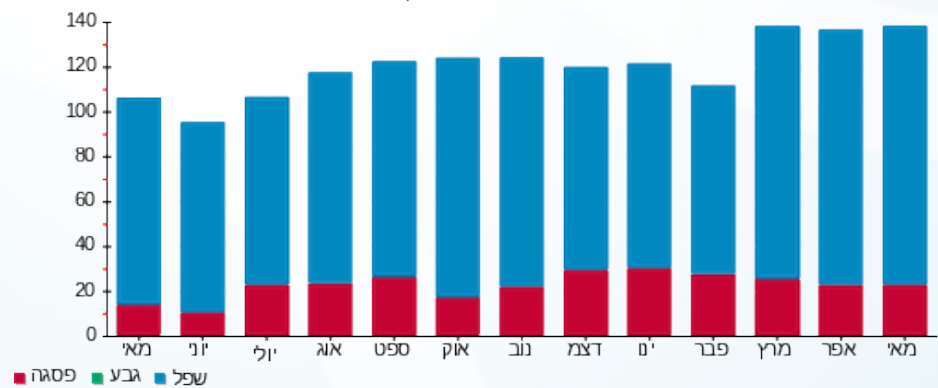

- פסגה
- גבע
- שפל

