



19/06/25

תאריך הפקדה:

שם דייר: קומה 02 ד"ר וייסמן יגאל

31/05/25

תאריך קריאה נוכחית:

שם אתר: קניון הנגב מגדל משרדים

01/05/25

תאריך קריאה קודמת:

לקוח/ה נכבד/ה, אנו מתכבדים להגיש את חישוב צריכת החשמל לתקופה 01/05/25 - 31/05/25:

קומה 02 ד"ר וייסמן יגאל - 4 - 23000132 (3x25)

סוג תעריף	סוג צריכה	קריאה קודמת	קריאה נוכחית	סה"כ צריכה בקוט"ש	מחיר לקוט"ש בא"ג	סה"כ לתשלום
פרטי חשבון עבור תאריכים:						
777	פסגה	01/05/25	31/05/25	22.50	42.18	9.49 ₪
778	גבע	1.95	1.95	0.00	0.00	0.00 ₪
779	שפל	2,527.65	2,693.35	165.70	37.80	62.63 ₪

ציבורי + מיזוג אוויר

סה"כ לתשלום	הערה
302.00 ₪	ציבורי + מיזוג אוויר

סה"כ לדייר:

פסגה	גבע	שפל	סה"כ	שיא ביקוש
22.50	0.00	165.70	188.20	1.91
9.49 ₪	0.00 ₪	62.63 ₪	374.13 ₪	

סה"כ צריכה
סה"כ לתשלום

לא כולל מע"מ	סה"כ לתשלום	תשלום עבור גודל חיבור בKVA (3x25)	תשלום קבוע
	245.92 ₪	5.19 ₪	245.92 ₪
	625.23 ₪		625.23 ₪

התפלגות חיוב בש"ח לפי תעו"ז

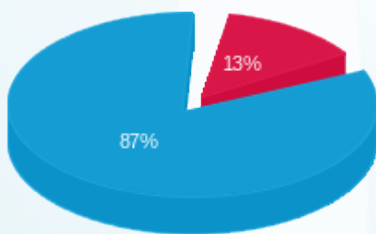

פסגה (9.49 ₪) ■
גבע (0.00 ₪) ■
שפל (62.63 ₪) ■

הסטוריית צריכה בקוט"ש

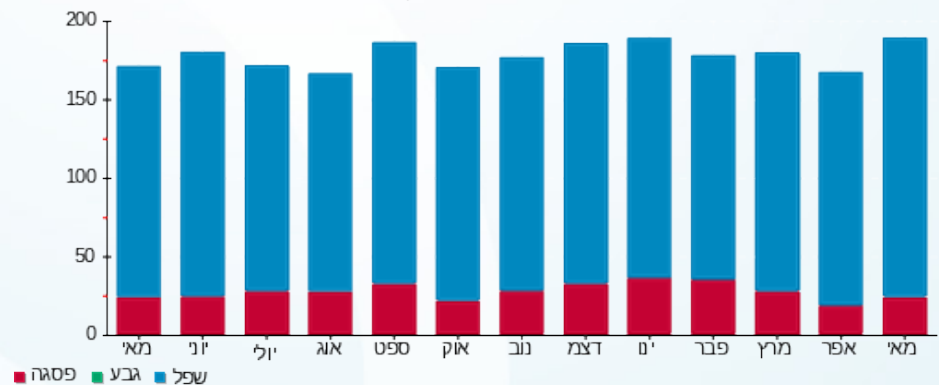

שפל ■ גבע ■ פסגה ■

