



30/06/25

תאריך הפקה:

שם דייר: *קופת חולים
שם אתר: דני מס רמלה

22/05/25

תאריך קריאה נוכחית:

23/04/25

תאריך קריאה קודמת:

לקוח/ה נכבד/ה, אנו מתכבדים להגיש את חישוב צריכת החשמל לתקופה 22/05/25 - 23/04/25:
משני - 2 - 19092948(3x40)

סוג תעריף	סוג צריכה	קריאה קודמת	קריאה נוכחית	סה"כ צריכה בקוט"ש	מחיר לקוט"ש בא"ג	סה"כ לתשלום
			22/05/25	23/04/25	פרטי חשבון עבור תאריכים:	
777	פסגה	19,772.65	20,048.95	-276.30	42.18	116.54 ₪-
778	גבע	5,190.10	5,190.10	0.00	0.00	0.00 ₪
779	שפל	21,130.00	21,703.45	-573.45	37.80	216.76 ₪-

ראשי - 3 - 19092948(3x360)

סוג תעריף	סוג צריכה	קריאה קודמת	קריאה נוכחית	סה"כ צריכה בקוט"ש	מחיר לקוט"ש בא"ג	סה"כ לתשלום
			22/05/25	23/04/25	פרטי חשבון עבור תאריכים:	
777	פסגה	91,948.00	92,756.40	808.40	42.18	340.98 ₪
778	גבע	23,402.80	23,402.80	0.00	0.00	0.00 ₪
779	שפל	264,886.40	267,337.60	2,451.20	37.80	926.55 ₪

עתידי - 4 - 19092948(3x25)

סוג תעריף	סוג צריכה	קריאה קודמת	קריאה נוכחית	סה"כ צריכה בקוט"ש	מחיר לקוט"ש בא"ג	סה"כ לתשלום
			22/05/25	23/04/25	פרטי חשבון עבור תאריכים:	
777	פסגה	213.00	214.10	-1.10	42.18	0.46 ₪-
778	גבע	0.00	0.00	0.00	0.00	0.00 ₪
779	שפל	683.00	693.55	-10.55	37.80	3.99 ₪-

סולארי חברת חשמל - 1 - 19992948(0x0)

סוג תעריף	סוג צריכה	קריאה קודמת	קריאה נוכחית	סה"כ צריכה בקוט"ש	מחיר לקוט"ש בא"ג	סה"כ לתשלום
			22/05/25	23/04/25	פרטי חשבון עבור תאריכים:	
777	פסגה	109.00	254.00	145.00	42.18	61.16 ₪
778	גבע	0.00	0.00	0.00	0.00	0.00 ₪
779	שפל	8,520.00	13,221.00	4,701.00	37.80	1,776.98 ₪



הערה	סה"כ צריכה	מחיר עבור קוט"ש אחד ב	סה"כ לתשלום
		0.00	138.40 ₪

סה"כ לדירה:

פסגה	גבע	שפל	סה"כ	שיא ביקוש
676.00	0.00	6,568.20	7,244.20	777.34
285.14 ₪	0.00 ₪	2,482.78 ₪	2,906.31 ₪	

סה"כ צריכה
סה"כ לתשלום

לא כולל מע"מ	סה"כ לתשלום	תשלום קבוע	תשלום עבור גודל חיבור ב KVA (3x295)
		245.92 ₪	59.22 ₪
		3,211.46 ₪	

התפלגות חיוב בש"ח לפי תע"ז

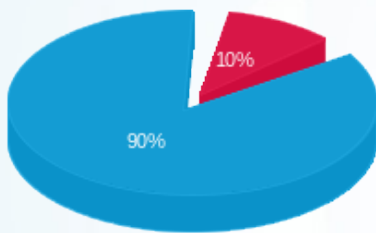

פסגה (285.14 ₪) ■
גבע (0.00 ₪) ■
שפל (2,482.78 ₪) ■

הסטוריית צריכה בקוט"ש

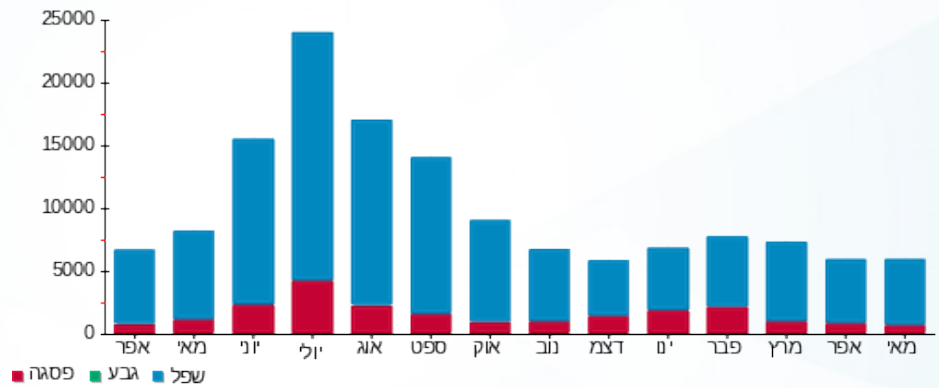

30/06/25

תאריך הפקדה:

שם דייר: מרפאת שיניים

22/05/25

תאריך קריאה נוכחית:

שם אתר: דני מס רמלה

23/04/25

תאריך קריאה קודמת:

לקוח/ה נכבד/ה, אנו מתכבדים להגיש את חישוב צריכת החשמל לתקופה 22/05/25 - 23/04/25:

מרפאת שיניים - 2 - 19092948(3x40)

סוג תעריף	סוג צריכה	קריאה קודמת	קריאה נוכחית	סה"כ צריכה בקוט"ש	מחיר לקוט"ש בא"ג	סה"כ לתשלום
פרטי חשבון עבור תאריכים:						
777	פסגה	23/04/25	22/05/25	276.30	42.18	116.54 ₪
778	גבע	5,190.10	5,190.10	0.00	0.00	0.00 ₪
779	שפל	21,130.00	21,703.45	573.45	37.80	216.76 ₪

הערה	סה"כ צריכה	מחיר עבור קוט"ש אחד ב	סה"כ לתשלום
		0.00	16.67 ₪

סה"כ לדירה:

פסגה	גבע	שפל	סה"כ	שיא ביקוש
276.30	0.00	573.45	849.75	7.91
116.54 ₪	0.00 ₪	216.76 ₪	349.97 ₪	

סה"כ צריכה
סה"כ לתשלום

245.92 ₪	תשלום קבוע	
8.03 ₪	תשלום עבור גודל חיבור ב KVA (3x40)	
603.92 ₪	סה"כ לתשלום	לא כולל מע"מ

התפלגות חיוב בש"ח לפי תע"ז

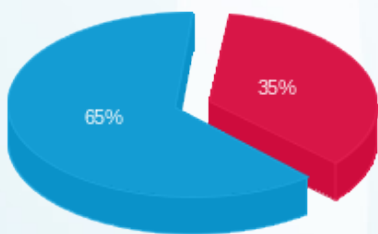

פסגה (116.54 ₪) ■
גבע (0.00 ₪) ■
שפל (216.76 ₪) ■

הסטוריית צריכה בקוט"ש

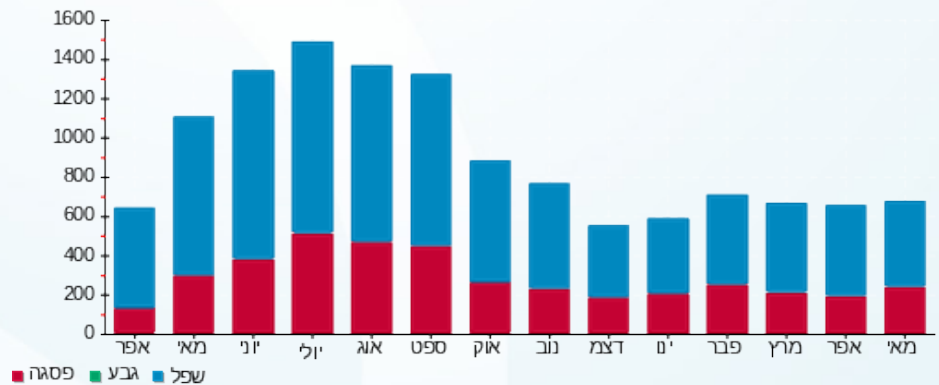

פסגה ■ גבע ■ שפל





30/06/25

תאריך הפקדה:

שם דייר: נור ביוטי בע"מ

22/05/25

תאריך קריאה נוכחית:

שם אתר: דני מס רמלה

23/04/25

תאריך קריאה קודמת:

לקוח/ה נכבד/ה, אנו מתכבדים להגיש את חישוב צריכת החשמל לתקופה 22/05/25 - 23/04/25:

נור ביוטי בע"מ - 4 - 19092948 (3x25)

סה"כ לתשלום	מחיר לקוט"ש בא"ג	סה"כ צריכה בקוט"ש	קריאה נוכחית	קריאה קודמת	סוג צריכה	סוג תעריף
			22/05/25	23/04/25	פרטי חשבון עבור תאריכים:	
₪ 0.46	42.18	1.10	214.10	213.00	פסגה	777
₪ 0.00	0.00	0.00	0.00	0.00	גבע	778
₪ 3.99	37.80	10.55	693.55	683.00	שפל	779

סה"כ לתשלום	הערה
₪ 0.22	

סה"כ לדייר:

שיא ביקוש	סה"כ	שפל	גבע	פסגה
0.16	11.65	10.55	0.00	1.10
	₪ 4.67	₪ 3.99	₪ 0.00	₪ 0.46

סה"כ צריכה
סה"כ לתשלום

₪ 245.92	תשלום קבוע	
₪ 5.02	תשלום עבור גודל חיבור בKVA (3x25)	
₪ 255.61	סה"כ לתשלום	לא כולל מע"מ

התפלגות חיוב בש"ח לפי תעו"ז

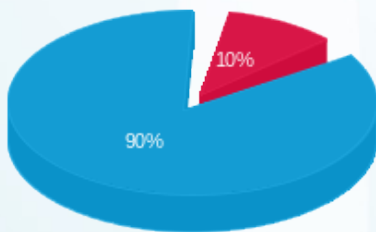

פסגה (₪ 0.46) 90%
גבע (₪ 0.00) 0%
שפל (₪ 3.99) 10%

הסטוריית צריכה בקוט"ש

