



01/07/25

תאריך הפקדה:

שם דייר: 510 ענת לביא חברת עורכי דין (508)

30/06/25

תאריך קריאה נוכחית:

שם אתר: מגדל חלוצים

01/06/25

תאריך קריאה קודמת:

לקוח/ה נכבד/ה, אנו מתכבדים להגיש את חישוב צריכת החשמל לתקופה 01/06/25 - 30/06/25:

510 ענת לביא חברת עורכי דין (508) - 5 - 18235004(3x40)

סוג תעריף	סוג צריכה	קריאה קודמת	קריאה נוכחית	סה"כ צריכה בקוט"ש	מחיר לקוט"ש בא"ג	סה"כ לתשלום
פרטי חשבון עבור תאריכים:						
777	פסגה	01/06/25	30/06/25	72.08	143.18	103.20 ₪
778	גבע	38.16	38.16	0.00	0.00	0.00 ₪
779	שפל	6,671.04	7,124.32	453.28	44.77	202.93 ₪

סה"כ לדייר:

פסגה	גבע	שפל	סה"כ	שיא ביקוש
72.08	0.00	453.28	525.36	3.26
103.20 ₪	0.00 ₪	202.93 ₪	306.14 ₪	

סה"כ צריכה

סה"כ לתשלום

245.92 ₪	תשלום קבוע	
8.03 ₪	תשלום עבור גודל חיבור בKVA (3x40)	
560.09 ₪	סה"כ לתשלום	לא כולל מע"מ

התפלגות חיוב בש"ח לפי תעו"ז

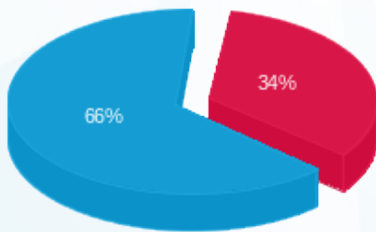

- פסגה (103.20 ₪) 66%
- גבע (0.00 ₪) 0%
- שפל (202.93 ₪) 34%

הסטוריית צריכה בקוט"ש

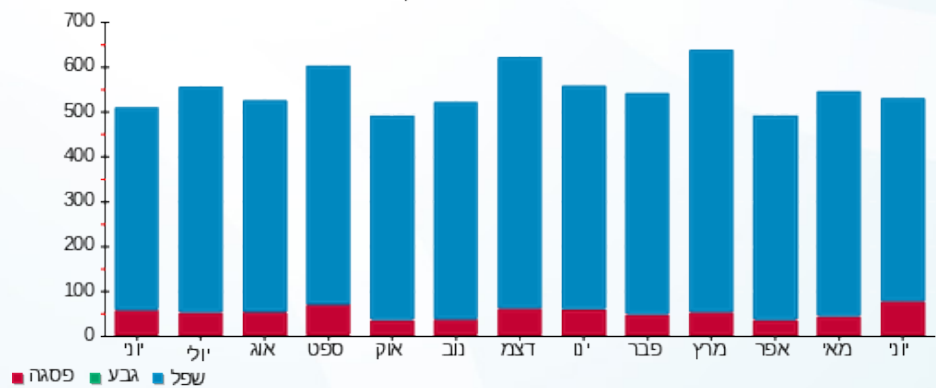

- פסגה
- גבע
- שפל

