

01/07/25 תאריך הפקה:  
 31/05/25 תאריך קריאה נוכחית:  
 01/03/25 תאריך קריאה קודמת:

שם דייר: היירו ק' 6 ממ"ק חיוני  
 שם אתר: בית ויקטוריה המלאכה 3

לקוח/ה נכבד/ה, אנו מתכבדים להגיש את חישוב צריכת החשמל לתקופה 01/03/25 - 31/05/25:

היירו ק' 6 ממ"ק חיוני - 3 - 81005571(3x40)

סוג תעריף	סוג צריכה	קריאה קודמת	קריאה נוכחית	סה"כ צריכה בקוט"ש	מחיר לקוט"ש בא"ג	סה"כ לתשלום
פרטי חשבון עבור תאריכים:						
777	פסגה	01/03/25	31/05/25	251.71	42.18	106.17 ₪
778	גבע	50,400.12	50,400.12	0.00	0.00	0.00 ₪
779	שפל	132,352.32	133,916.80	1,564.48	37.80	591.37 ₪

סה"כ לדייר:

פסגה	גבע	שפל	סה"כ	שיא ביקוש
251.71	0.00	1,564.48	1,816.19	1.09
106.17 ₪	0.00 ₪	591.37 ₪	697.55 ₪	

סה"כ צריכה  
 סה"כ לתשלום

245.92 ₪	תשלום קבוע	
24.63 ₪	תשלום עבור גודל חיבור בKVA (3x40)	
968.09 ₪	סה"כ לתשלום	לא כולל מע"מ

התפלגות חיוב בש"ח לפי תעו"ז

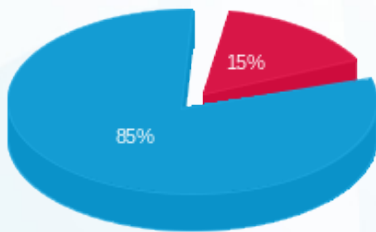

■ פסגה (106.17 ₪)  
 ■ גבע (0.00 ₪)  
 ■ שפל (591.37 ₪)

הסטוריית צריכה בקוט"ש

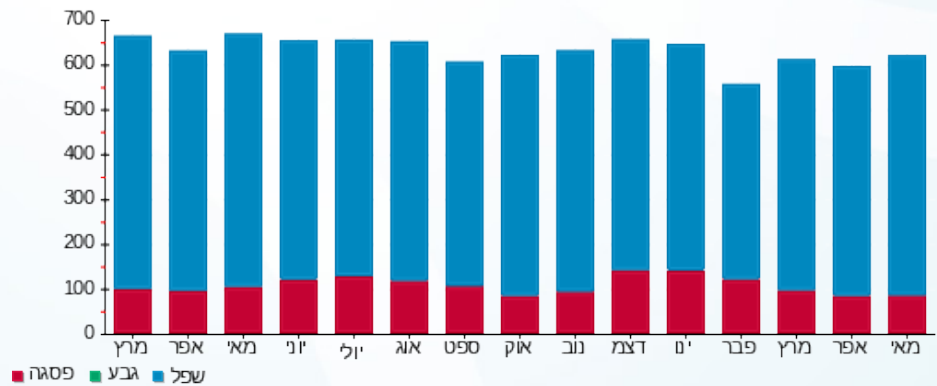

■ פסגה ■ גבע ■ שפל