



03/07/25

תאריך הפקדה:

שם דייר: *חלפו קרטה
שם אתר: הסוללים 1 בת-ים

31/03/23

תאריך קריאה נוכחית:

01/03/23

תאריך קריאה קודמת:

לקוח/ה נכבד/ה, אנו מתכבדים להגיש את חישוב צריכת החשמל לתקופה 01/03/23 - 31/03/23:

חלפו קרטה - 1 - 20281866(3x63)

| סוג תעריף | סוג צריכה | קריאה קודמת | קריאה נוכחית | סה"כ צריכה בקוט"ש | מחיר לקוט"ש בא"ג | סה"כ לתשלום |
|-----------|-----------|-------------|--------------|-------------------|------------------|-------------|
| | | 01/03/23 | 31/03/23 | | | |
| 777 | פסגה | 17,966.00 | 18,370.00 | 404.00 | 44.17 | 178.45 ₪ |
| 778 | גבע | 6,499.30 | 6,499.30 | 0.00 | 47.25 | 0.00 ₪ |
| 779 | שפל | 8,436.80 | 9,331.00 | 894.20 | 39.55 | 353.66 ₪ |

סה"כ לדייר:

| פסגה | גבע | שפל | סה"כ | שיא ביקוש |
|----------|--------|----------|----------|-----------|
| 404.00 | 0.00 | 894.20 | 1,298.20 | 18.30 |
| 178.45 ₪ | 0.00 ₪ | 353.66 ₪ | 532.10 ₪ | |

סה"כ צריכה

סה"כ לתשלום

| | | |
|----------|-----------------------------------|--------------|
| 40.00 ₪ | תשלום קבוע | |
| 12.52 ₪ | תשלום עבור גודל חיבור בKVA (3x63) | |
| 584.62 ₪ | סה"כ לתשלום | לא כולל מע"מ |

התפלגות חיוב בש"ח לפי תעו"ז

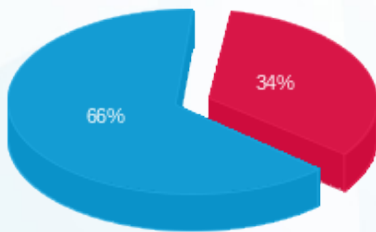

- פסגה (178.45 ₪) - 66%
- גבע (0.00 ₪) - 34%
- שפל (353.66 ₪)

הסטוריית צריכה בקוט"ש

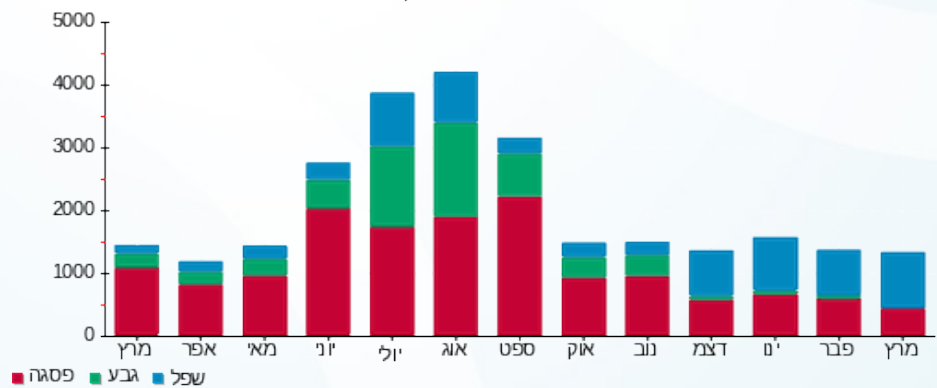



03/07/25

תאריך הפקדה:

שם דייר: אלומיניום יוסי
שם אתר: הסוללים 1 בת-ים

31/03/23

תאריך קריאה נוכחית:

01/03/23

תאריך קריאה קודמת:

לקוח/ה נכבד/ה, אנו מתכבדים להגיש את חישוב צריכת החשמל לתקופה 01/03/23 - 31/03/23:

ראשי - 1 - 20281865 (3x100)

| סוג תעריף | סוג צריכה | קריאה קודמת | קריאה נוכחית | סה"כ צריכה בקוט"ש | מחיר לקוט"ש בא"ג | סה"כ לתשלום |
|--------------------------|-----------|-------------|--------------|-------------------|------------------|-------------|
| פרטי חשבון עבור תאריכים: | | | 01/03/23 | 31/03/23 | | |
| 777 | פסגה | 0.10 | 1,012.40 | 1,012.30 | 44.17 | 447.13 ₪ |
| 778 | גבע | 0.00 | 34.70 | 34.70 | 47.25 | 16.40 ₪ |
| 779 | שפל | 0.10 | 4,125.60 | 4,125.50 | 39.55 | 1,631.64 ₪ |

חלפו קרטה - 1 - 20281866 (3x63)

| סוג תעריף | סוג צריכה | קריאה קודמת | קריאה נוכחית | סה"כ צריכה בקוט"ש | מחיר לקוט"ש בא"ג | סה"כ לתשלום |
|--------------------------|-----------|-------------|--------------|-------------------|------------------|-------------|
| פרטי חשבון עבור תאריכים: | | | 01/03/23 | 31/03/23 | | |
| 777 | פסגה | 17,966.00 | 18,370.00 | -404.00 | 44.17 | -178.45 ₪ |
| 778 | גבע | 6,499.30 | 6,499.30 | 0.00 | 47.25 | 0.00 ₪ |
| 779 | שפל | 8,436.80 | 9,331.00 | -894.20 | 39.55 | -353.66 ₪ |

סה"כ לדירה:

| פסגה | גבע | שפל | סה"כ | שיא ביקוש |
|----------|---------|------------|------------|-----------|
| 608.30 | 34.70 | 3,231.30 | 3,874.30 | 42.63 |
| ₪ 268.69 | ₪ 16.40 | ₪ 1,277.98 | ₪ 1,563.06 | |

סה"כ צריכה

סה"כ לתשלום

| | | |
|------------|-----------------------------------|--------------|
| ₪ 40.00 | תשלום קבוע | |
| ₪ 7.35 | תשלום עבור גודל חיבור בKVA (3x37) | |
| ₪ 1,610.41 | סה"כ לתשלום | לא כולל מע"מ |

התפלגות חיוב בש"ח לפי תע"ז

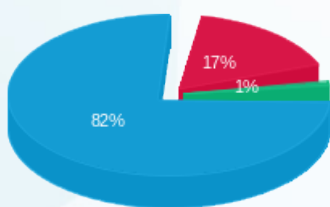

פסגה (268.69 ₪) 17%
גבע (16.40 ₪) 1%
שפל (1,277.98 ₪) 82%

הסטוריית צריכה בקוט"ש

