



03/07/25

תאריך הפקדה:

שם דייר: *חלפו קרטה
שם אתר: הסוללים 1 בת-ים

31/01/25

תאריך קריאה נוכחית:

01/01/25

תאריך קריאה קודמת:

לקוח/ה נכבד/ה, אנו מתכבדים להגיש את חישוב צריכת החשמל לתקופה 01/01/25 - 31/01/25:

חלפו קרטה - 1 - 20281866(3x63)

| סוג תעריף | סוג צריכה | קריאה קודמת | קריאה נוכחית | סה"כ צריכה בקוט"ש | מחיר לקוט"ש בא"ג | סה"כ לתשלום |
|--------------------------|-----------|-------------|--------------|-------------------|------------------|-------------|
| פרטי חשבון עבור תאריכים: | | | | | | |
| 777 | פסגה | 01/01/25 | 31/01/25 | 399.00 | 102.30 | 408.18 ₪ |
| 778 | גבע | 6,499.30 | 6,499.30 | 0.00 | 38.62 | 0.00 ₪ |
| 779 | שפל | 38,917.90 | 39,722.20 | 804.30 | 38.62 | 310.62 ₪ |

סה"כ לדיר:

| פסגה | גבע | שפל | סה"כ | שיא ביקוש |
|----------|--------|----------|----------|-----------|
| 399.00 | 0.00 | 804.30 | 1,203.30 | 18.30 |
| 408.18 ₪ | 0.00 ₪ | 310.62 ₪ | 718.80 ₪ | |

סה"כ צריכה

סה"כ לתשלום

| | | |
|----------|--|---------------------|
| 40.00 ₪ | תשלום קבוע | |
| 13.07 ₪ | תשלום עבור גודל חיבור בKVA (3x63) | |
| 771.87 ₪ | סה"כ לתשלום | לא כולל מע"מ |

התפלגות חיוב בש"ח לפי תעו"ז

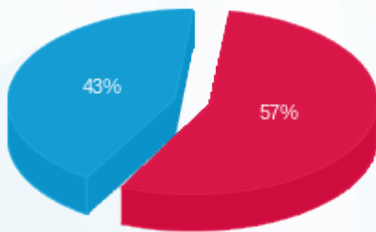

■ פסגה (408.18 ₪)
■ גבע (0.00 ₪)
■ שפל (310.62 ₪)

הסטוריית צריכה בקוט"ש

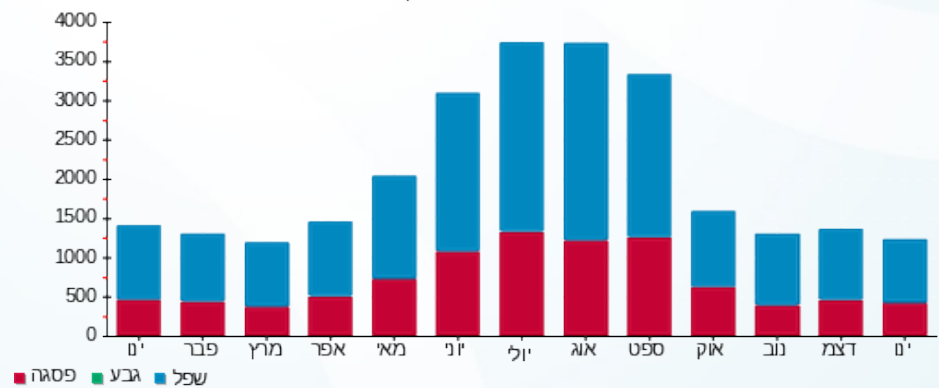

■ פסגה ■ גבע ■ שפל





03/07/25 תאריך הפקה:
 31/01/25 תאריך קריאה נוכחית:
 01/01/25 תאריך קריאה קודמת:

שם דייר: אלומיניום יוסי
 שם אתר: הסוללים 1 בת-ים

לקוח/ה נכבד/ה, אנו מתכבדים להגיש את חישוב צריכת החשמל לתקופה 01/01/25 - 31/01/25:

ראשי - 1 - 20281865 (3x100)

| סוג תעריף | סוג צריכה | קריאה קודמת | קריאה נוכחית | סה"כ צריכה בקוט"ש | מחיר לקוט"ש בא"ג | סה"כ לתשלום |
|--------------------------|-----------|-------------|--------------|-------------------|------------------|-------------|
| פרטי חשבון עבור תאריכים: | | | 01/01/25 | 31/01/25 | | |
| 777 | פסגה | 22,273.70 | 23,149.20 | 875.50 | 102.30 | 895.64 ₪ |
| 778 | גבע | 34.70 | 34.70 | 0.00 | 38.62 | 0.00 ₪ |
| 779 | שפל | 100,967.90 | 105,269.90 | 4,302.00 | 38.62 | 1,661.43 ₪ |

חלפו קרטה - 1 - 20281866 (3x63)

| סוג תעריף | סוג צריכה | קריאה קודמת | קריאה נוכחית | סה"כ צריכה בקוט"ש | מחיר לקוט"ש בא"ג | סה"כ לתשלום |
|--------------------------|-----------|-------------|--------------|-------------------|------------------|-------------|
| פרטי חשבון עבור תאריכים: | | | 01/01/25 | 31/01/25 | | |
| 777 | פסגה | 33,440.20 | 33,839.20 | -399.00 | 102.30 | -408.18 ₪ |
| 778 | גבע | 6,499.30 | 6,499.30 | 0.00 | 38.62 | 0.00 ₪ |
| 779 | שפל | 38,917.90 | 39,722.20 | -804.30 | 38.62 | -310.62 ₪ |

סה"כ לדייר:

| פסגה | גבע | שפל | סה"כ | שיא ביקוש |
|----------|--------|------------|------------|-----------|
| 476.50 | 0.00 | 3,497.70 | 3,974.20 | 42.99 |
| ₪ 487.46 | ₪ 0.00 | ₪ 1,350.81 | ₪ 1,838.27 | |

סה"כ צריכה
 סה"כ לתשלום

| | | |
|------------|-----------------------------------|--------------|
| ₪ 40.00 | תשלום קבוע | |
| ₪ 7.68 | תשלום עבור גודל חיבור בKVA (3x37) | |
| ₪ 1,885.95 | סה"כ לתשלום | לא כולל מע"מ |

התפלגות חיוב בש"ח לפי תע"ז

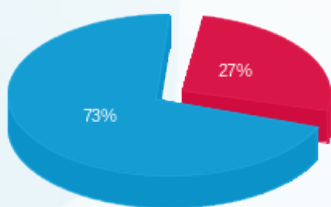

פסגה (487.46 ₪) ■
 גבע (0.00 ₪) ■
 שפל (1,350.81 ₪) ■

הסטוריית צריכה בקוט"ש

