

06/07/25 תאריך הפקה:  
 19/05/25 תאריך קריאה נוכחית:  
 20/04/25 תאריך קריאה קודמת:

שם דייר: גרוסמן  
 שם אתר: גבעת שפע

לקוח/ה נכבד/ה, אנו מתכבדים להגיש את חישוב צריכת החשמל לתקופה 19/05/25 - 20/04/25:

גרוסמן - 3 - 23000230 (3x40)

סוג תעריף	סוג צריכה	קריאה קודמת	קריאה נוכחית	סה"כ צריכה בקוט"ש	מחיר לקוט"ש בא"ג	סה"כ לתשלום
פרטי חשבון עבור תאריכים:						
777	פסגה	20/04/25	19/05/25	49.12	42.18	20.72 ₪
778	גבע	306.20	306.20	0.00	0.00	0.00 ₪
779	שפל	3,313.08	3,405.00	91.92	37.80	34.75 ₪

סה"כ לדייר:

פסגה	גבע	שפל	סה"כ	שיא ביקוש
49.12	0.00	91.92	141.04	1.79
20.72 ₪	0.00 ₪	34.75 ₪	55.46 ₪	

סה"כ צריכה  
 סה"כ לתשלום

100.00 ₪	תשלום קבוע	
8.03 ₪	תשלום עבור גודל חיבור ב KVA (3x40)	
163.50 ₪	סה"כ לתשלום	לא כולל מע"מ

התפלגות חיוב בש"ח לפי תע"ז

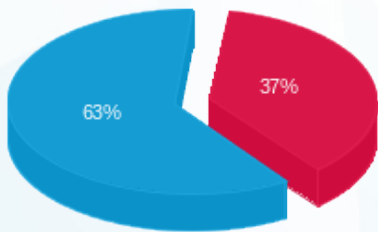

פסגה (20.72 ₪)  
 גבע (0.00 ₪)  
 שפל (34.75 ₪)

הסטוריית צריכה בקוט"ש

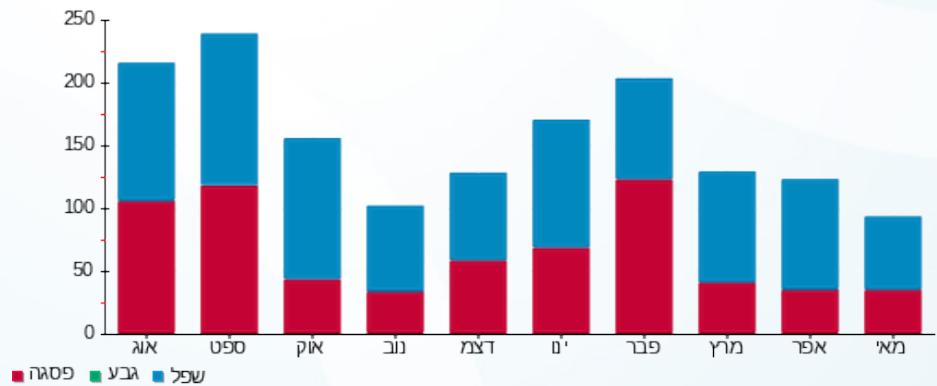



06/07/25 תאריך הפקה:  
 19/05/25 תאריך קריאה נוכחית:  
 20/04/25 תאריך קריאה קודמת:

שם דייר: ספר  
 שם אתר: גבעת שפע

לקוח/ה נכבד/ה, אנו מתכבדים להגיש את חישוב צריכת החשמל לתקופה 19/05/25 - 20/04/25:

ספר - 3 - 23000232 (3x25)

סה"כ לתשלום	מחיר לקוט"ש בא"ג	סה"כ צריכה בקוט"ש	קריאה נוכחית	קריאה קודמת	סוג צריכה	סוג תעריף
			19/05/25	20/04/25	פרטי חשבון עבור תאריכים:	
₪ 5.56	42.18	13.18	422.36	409.18	פסגה	777
₪ 0.00	0.00	0.00	192.24	192.24	גבע	778
₪ 15.47	37.80	40.92	876.70	835.78	שפל	779

סה"כ לדייר:

שיא ביקוש	סה"כ	שפל	גבע	פסגה
1.80	54.10	40.92	0.00	13.18
	₪ 21.03	₪ 15.47	₪ 0.00	₪ 5.56

סה"כ צריכה  
 סה"כ לתשלום

100.00 ₪	<b>תשלום קבוע</b>	
5.02 ₪	<b>תשלום עבור גודל חיבור בKVA (3x25)</b>	
126.05 ₪	<b>סה"כ לתשלום</b>	<b>לא כולל מע"מ</b>

התפלגות חיוב בש"ח לפי תעו"ז

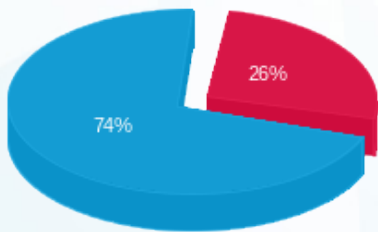

פסגה (₪ 5.56)  
 גבע (₪ 0.00)  
 שפל (₪ 15.47)

הסטוריית צריכה בקוט"ש

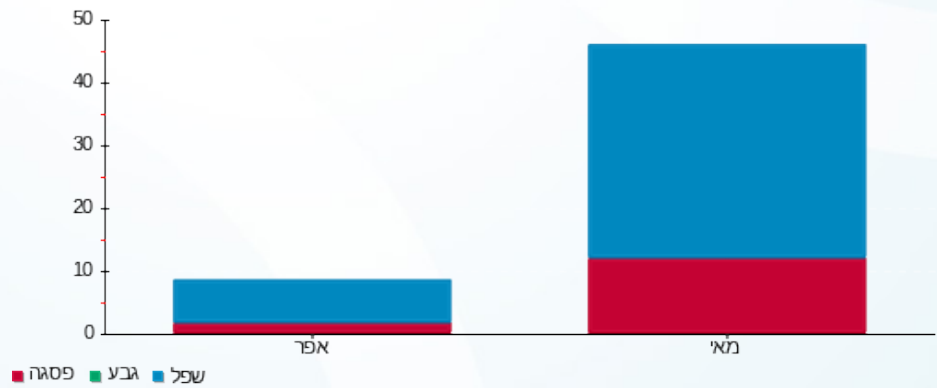

06/07/25 תאריך הפקה:  
 19/05/25 תאריך קריאה נוכחית:  
 20/04/25 תאריך קריאה קודמת:

שם דייר: פיצה בר  
 שם אתר: גבעת שפע

**לקוח/ה נכבד/ה, אנו מתכבדים להגיש את חישוב צריכת החשמל לתקופה 19/05/25 - 20/04/25:**

**פיצה בר - 2 - (3x40)23000230**

סוג תעריף	סוג צריכה	קריאה קודמת	קריאה נוכחית	סה"כ צריכה בקוט"ש	מחיר לקוט"ש בא"ג	סה"כ לתשלום
פרטי חשבון עבור תאריכים:			19/05/25	20/04/25		
777	פסגה	10,584.08	11,389.36	805.28	42.18	339.67 ₪
778	גבע	1,507.60	1,507.60	0.00	0.00	0.00 ₪
779	שפל	19,208.40	21,022.04	1,813.64	37.80	685.56 ₪

**פיצה בר - 2 - (3x32)23000232**

סוג תעריף	סוג צריכה	קריאה קודמת	קריאה נוכחית	סה"כ צריכה בקוט"ש	מחיר לקוט"ש בא"ג	סה"כ לתשלום
פרטי חשבון עבור תאריכים:			19/05/25	20/04/25		
777	פסגה	1,884.24	1,943.84	59.60	42.18	25.14 ₪
778	גבע	241.96	241.96	0.00	0.00	0.00 ₪
779	שפל	1,977.48	2,077.88	100.40	37.80	37.95 ₪

**סה"כ לדייר:**

פסגה	גבע	שפל	סה"כ	שיא ביקוש
864.88	0.00	1,914.04	2,778.92	31.29
₪ 364.81	₪ 0.00	₪ 723.51	₪ 1,088.31	

סה"כ צריכה  
 סה"כ לתשלום

100.00 ₪	<b>תשלום קבוע</b>	
14.45 ₪	<b>תשלום עבור גודל חיבור בKVA (3x72)</b>	
1,202.77 ₪	<b>סה"כ לתשלום</b>	<b>לא כולל מע"מ</b>

התפלגות חיוב בש"ח לפי תע"ז

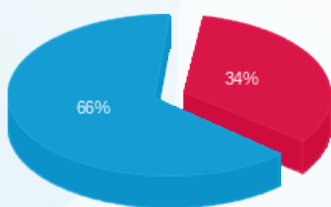

פסגה (364.81 ₪) ■  
 גבע (0.00 ₪) ■  
 שפל (723.51 ₪) ■

הסטוריית צריכה בקוט"ש

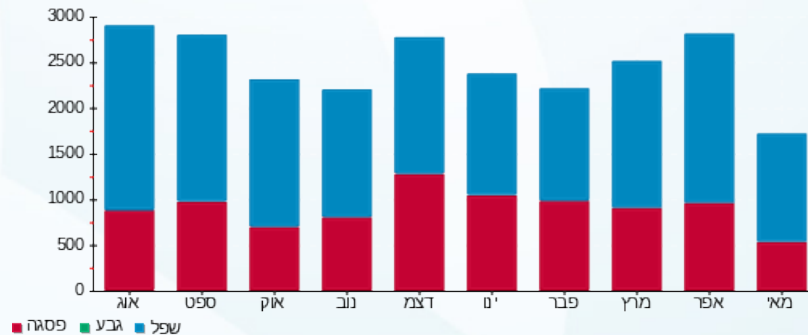



06/07/25 תאריך הפקה:  
 19/05/25 תאריך קריאה נוכחית:  
 20/04/25 תאריך קריאה קודמת:

**שם דייר:** צעצועים - סאנשיין  
**שם אתר:** גבעת שפע

**לקוח/ה נכבד/ה, אנו מתכבדים להגיש את חישוב צריכת החשמל לתקופה 19/05/25 - 20/04/25:**

**צעצועים - סאנשיין - 1 - 23000232 (3x40)**

סוג תעריף	סוג צריכה	קריאה קודמת	קריאה נוכחית	סה"כ צריכה בקוט"ש	מחיר לקוט"ש בא"ג	סה"כ לתשלום
פרטי חשבון עבור תאריכים:			19/05/25	20/04/25		
777	פסגה	3,169.76	3,318.08	148.32	42.18	62.56 ₪
778	גבע	264.28	264.28	0.00	0.00	0.00 ₪
779	שפל	4,181.28	4,464.28	283.00	37.80	106.97 ₪

**מפסק הזנה לתנור פיזה - 2 - 23000232 (3x32)**

סוג תעריף	סוג צריכה	קריאה קודמת	קריאה נוכחית	סה"כ צריכה בקוט"ש	מחיר לקוט"ש בא"ג	סה"כ לתשלום
פרטי חשבון עבור תאריכים:			19/05/25	20/04/25		
777	פסגה	1,884.24	1,943.84	-59.60	42.18	-25.14 ₪
778	גבע	241.96	241.96	0.00	0.00	0.00 ₪
779	שפל	1,977.48	2,077.88	-100.40	37.80	-37.95 ₪

**ראשי מספרה - 3 - 23000232 (3x25)**

סוג תעריף	סוג צריכה	קריאה קודמת	קריאה נוכחית	סה"כ צריכה בקוט"ש	מחיר לקוט"ש בא"ג	סה"כ לתשלום
פרטי חשבון עבור תאריכים:			19/05/25	20/04/25		
777	פסגה	409.18	422.36	-13.18	42.18	-5.56 ₪
778	גבע	192.24	192.24	0.00	0.00	0.00 ₪
779	שפל	835.78	876.70	-40.92	37.80	-15.47 ₪

**סה"כ לדייר:**

פסגה	גבע	שפל	סה"כ	שיא ביקוש
75.54	0.00	141.68	217.22	8.34
₪ 31.86	₪ 0.00	₪ 53.56	₪ 85.42	

**סה"כ צריכה**  
**סה"כ לתשלום**

100.00 ₪	<b>תשלום קבוע</b>	
-3.41 ₪	<b>תשלום עבור גודל חיבור ב KVA (3x-17)</b>	
182.00 ₪	<b>סה"כ לתשלום</b>	<b>לא כולל מע"מ</b>





התפלגות חיוב בש"ח לפי תעו"ז

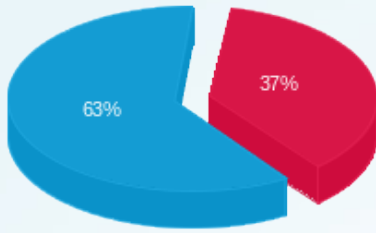

- פסגה (ש"ח 31.86)
- גבע (ש"ח 0.00)
- שפל (ש"ח 53.56)

הסטוריית צריכה בקוט"ש

