



13/07/25

תאריך הפקדה:

שם דייר: 343 מחסן סוויט טיים

31/03/25

תאריך קריאה נוכחית:

שם אתר: קניון אבנת

01/03/25

תאריך קריאה קודמת:

לקוח/ה נכבד/ה, אנו מתכבדים להגיש את חישוב צריכת החשמל לתקופה 01/03/25 - 31/03/25:

343 מחסן סוויט טיים - 7 - 81018431(3x40)

| סוג תעריף | סוג צריכה | קריאה קודמת | קריאה נוכחית | סה"כ צריכה בקוט"ש | מחיר לקוט"ש בא"ג | סה"כ לתשלום |
|--------------------------|-----------|-------------|--------------|-------------------|------------------|-------------|
| פרטי חשבון עבור תאריכים: | | | | | | |
| 777 | פסגה | 01/03/25 | 31/03/25 | 9.10 | 42.18 | 42,118.90 |
| 778 | גבע | 22,503.40 | 22,503.40 | 0.00 | 0.00 | 0.00 |
| 779 | שפל | 57,054.90 | 57,105.70 | 50.80 | 37.80 | 19.20 |

סה"כ לדייר:

| פסגה | גבע | שפל | סה"כ | שיא ביקוש |
|--------|--------|---------|---------|-----------|
| 9.10 | 0.00 | 50.80 | 59.90 | 0.10 |
| 3.84 ₪ | 0.00 ₪ | 19.20 ₪ | 23.04 ₪ | |

סה"כ צריכה

סה"כ לתשלום

| | | |
|----------|--|---------------------|
| 245.92 ₪ | תשלום קבוע | |
| 8.30 ₪ | תשלום עבור גודל חיבור בKVA (3x40) | |
| 277.26 ₪ | סה"כ לתשלום | לא כולל מע"מ |

התפלגות חיוב בש"ח לפי תעו"ז

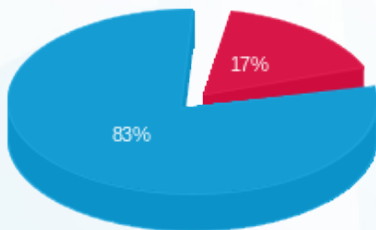

- פסגה (3.84 ₪)
- גבע (0.00 ₪)
- שפל (19.20 ₪)

הסטוריית צריכה בקוט"ש

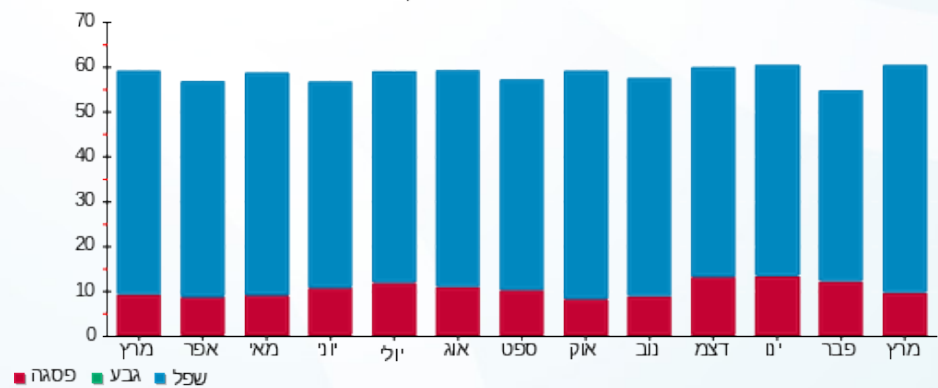

- פסגה
- גבע
- שפל

