



20/07/25

תאריך הפקה:

שם דייר: קומה 35 יחי A1-A4 - מפסק 104 ר.ה.צ משרדים, שותפות מוגבלת

30/06/25

תאריך קריאה נוכחית:

שם אתר: ארגמן בני ברק

01/06/25

תאריך קריאה קודמת:

לקוח/ה נכבד/ה, אנו מתכבדים להגיש את חישוב צריכת החשמל לתקופה 01/06/25 - 30/06/25:

קומה 35 יחי A1-A4 - מפסק 104 ר.ה.צ משרדים, שותפות מוגבלת - 4 - 19051860

סוג תעריף	סוג צריכה	קריאה קודמת	קריאה נוכחית	סה"כ צריכה בקוט"ש	מחיר לקוט"ש בא"ג	סה"כ לתשלום
פרטי חשבון עבור תאריכים:						
777	פסגה	01/06/25	30/06/25	19.90	143.18	28.49 ₪
778	גבע	18.50	18.50	0.00	0.00	0.00 ₪
779	שפל	2,551.55	2,649.75	98.20	44.77	43.96 ₪

סה"כ לדייר:

פסגה	גבע	שפל	סה"כ	שיא ביקוש
19.90	0.00	98.20	118.10	0.46
28.49 ₪	0.00 ₪	43.96 ₪	72.46 ₪	

סה"כ צריכה

סה"כ לתשלום

30.00 ₪	תשלום קבוע	
0.00 ₪	תשלום עבור גודל חיבור בKVA (0x0)	
102.46 ₪	סה"כ לתשלום	לא כולל מע"מ

התפלגות חיוב בש"ח לפי תעו"ז

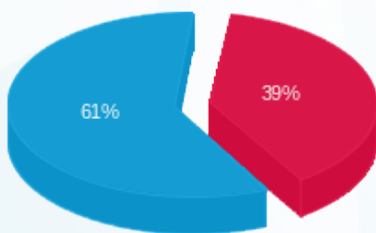

- פסגה (28.49 ₪)
- גבע (0.00 ₪)
- שפל (43.96 ₪)

הסטוריית צריכה בקוט"ש

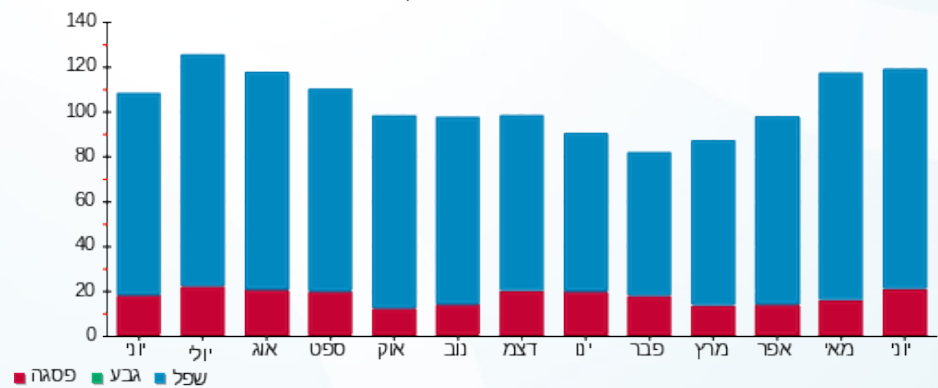

- פסגה
- גבע
- שפל

