



31/08/25

תאריך הפקה:

שם דייר: קומה 24 יחי D+E מפסק 102 אבידר  
שם אתר: ארגמן בני ברק

31/07/25

תאריך קריאה נוכחית:

01/07/25

תאריך קריאה קודמת:

לקוח/ה נכבד/ה, אנו מתכבדים להגיש את חישוב צריכת החשמל לתקופה 01/07/25 - 31/07/25:

קומה 24 יחי D+E אבידר - 2 - 19051844

סוג תעריף	סוג צריכה	קריאה קודמת	קריאה נוכחית	סה"כ צריכה בקוט"ש	מחיר לקוט"ש בא"ג	סה"כ לתשלום
פרטי חשבון עבור תאריכים:						
777	פסגה	01/07/25	31/07/25	4.80	143.18	6.87 ₪
778	גבע	777.00	777.00	0.00	0.00	0.00 ₪
779	שפל	5,713.40	5,816.10	102.70	44.77	45.98 ₪

סה"כ לדייר:

פסגה	גבע	שפל	סה"כ	שיא ביקוש
4.80	0.00	102.70	107.50	0.96
6.87 ₪	0.00 ₪	45.98 ₪	52.85 ₪	

סה"כ צריכה

סה"כ לתשלום

30.00 ₪	תשלום קבוע	
0.00 ₪	תשלום עבור גודל חיבור בKVA (0x0)	
82.85 ₪	סה"כ לתשלום	לא כולל מע"מ

התפלגות חיוב בש"ח לפי תעו"ז

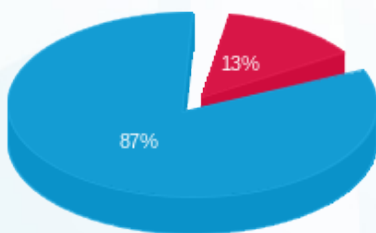

פסגה (6.87 ₪) ■  
גבע (0.00 ₪) ■  
שפל (45.98 ₪) ■

הסטוריית צריכה בקוט"ש

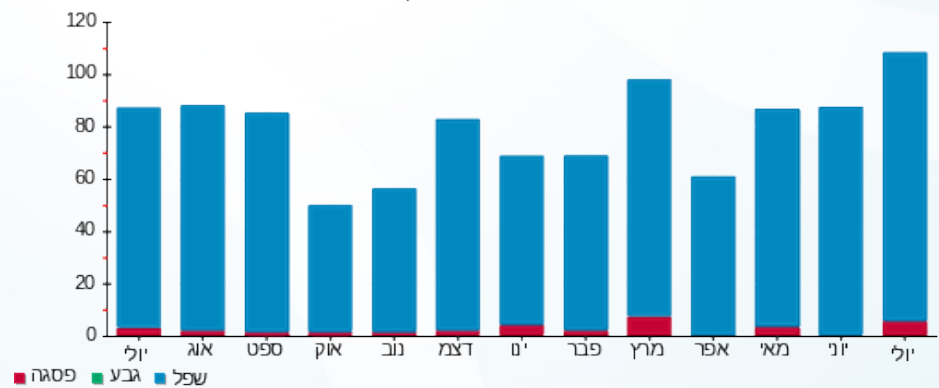

פסגה ■ גבע ■ שפל

