

25/09/25 תאריך הפקה:
 24/09/25 תאריך קריאה נוכחית:
 25/08/25 תאריך קריאה קודמת:

שם דייר: דירה 101-פנוי
 שם אתר: בית בכפר גדרה

לקוח/ה נכבד/ה, אנו מתכבדים להגיש את חישוב צריכת החשמל לתקופה 24/09/25 - 25/08/25:

101-פנוי - 2 - 24050132(1x0)

סה"כ לתשלום	מחיר לקוט"ש בא"ג	סה"כ צריכה בקוט"ש	קריאה נוכחית	קריאה קודמת	סוג צריכה	סוג תעריף
			24/09/25	25/08/25	פרטי חשבון עבור תאריכים:	
₪ 5.34	54.25	9.85	745.00	735.15		757

סה"כ לדייר:

שיא ביקוש	סה"כ
2.91	9.85
	₪ 5.34

₪ 22.97	תשלום קבוע	
₪ 0.00	תשלום עבור גודל חיבור בKVA (1x0)	
₪ 28.31	סה"כ לתשלום	לא כולל מע"מ

התפלגות חיוב בש"ח לפי תעו"ז

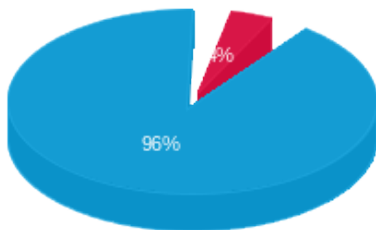

פסגה (₪ 0.22)
 גבע (₪ 0.00)
 שפל (₪ 5.13)

הסטוריית צריכה בקוט"ש

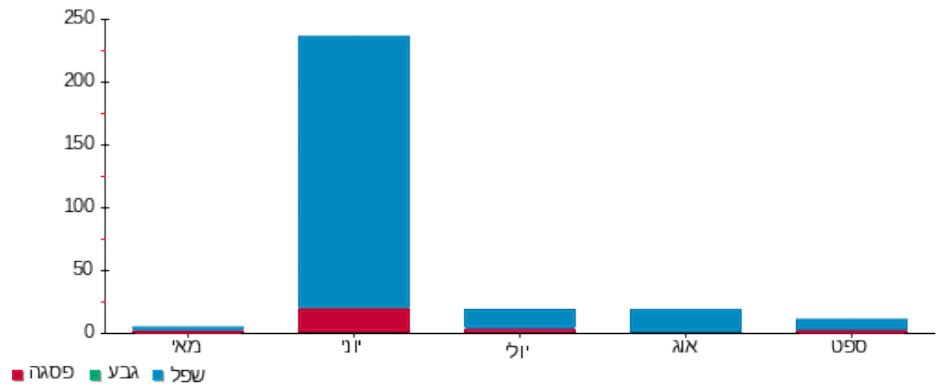

25/09/25

תאריך הפקה:

שם דייר: דירה 102 - בן דוד מרי

24/09/25

תאריך קריאה נוכחית:

שם אתר: בית בכפר גדרה

25/08/25

תאריך קריאה קודמת:

לקוח/ה נכבד/ה, אנו מתכבדים להגיש את חישוב צריכת החשמל לתקופה 24/09/25 - 25/08/25:

102-בן דוד מרי - 1 - 24050132(1x0)

סוג תעריף	סוג צריכה	קריאה קודמת	קריאה נוכחית	סה"כ צריכה בקוט"ש	מחיר לקוט"ש בא"ג	סה"כ לתשלום
			24/09/25	25/08/25	פרטי חשבון עבור תאריכים:	
757		1,062.05	1,200.05	138.00	54.25	74.87 ₪

סה"כ לדייר:

שיא ביקוש	סה"כ
3.37	138.00
	74.87 ₪

22.97 ₪	תשלום קבוע	
0.00 ₪	תשלום עבור גודל חיבור בKVA (1x0)	
97.84 ₪	סה"כ לתשלום	לא כולל מע"מ

התפלגות חיוב בש"ח לפי תעו"ז

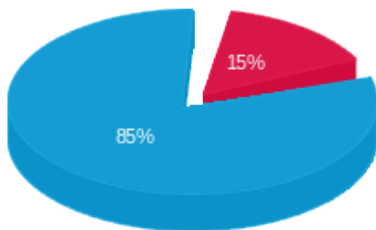

- פסגה (11.23 ₪)
- גבע (0.00 ₪)
- שפל (63.64 ₪)

הסטוריית צריכה בקוט"ש

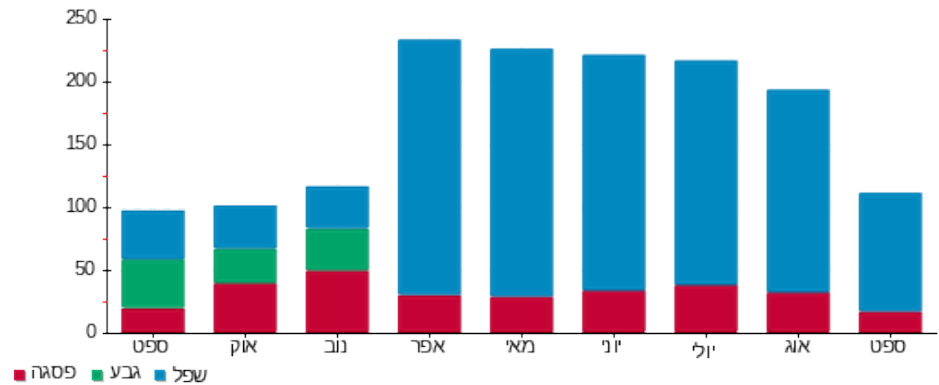

25/09/25 תאריך הפקה:
 24/09/25 תאריך קריאה נוכחית:
 25/08/25 תאריך קריאה קודמת:

שם דייר: דירה 103 - ולדנר יעל ומשה
 שם אתר: בית בכפר גדרה

לקוח/ה נכבד/ה, אנו מתכבדים להגיש את חישוב צריכת החשמל לתקופה 24/09/25 - 25/08/25:

103-ולדנר יעל ומשה - 3 - 24050132(1x0)

סוג תעריף	סוג צריכה	קריאה קודמת	קריאה נוכחית	סה"כ צריכה בקוט"ש	מחיר לקוט"ש בא"ג	סה"כ לתשלום
פרטי חשבון עבור תאריכים:		25/08/25	24/09/25			
757		2,822.55	3,616.75	794.20	54.25	430.85 ₪

סה"כ לדייר:

שיא ביקוש	סה"כ
8.25	794.20
	430.85 ₪

22.97 ₪	תשלום קבוע	
0.00 ₪	תשלום עבור גודל חיבור בKVA (1x0)	
453.82 ₪	סה"כ לתשלום	לא כולל מע"מ

התפלגות חיוב בש"ח לפי תעו"ז

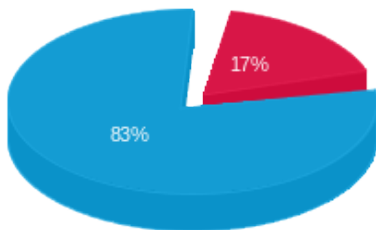

פסגה (74.62 ₪)
 גבע (0.00 ₪)
 שפל (356.23 ₪)

הסטוריית צריכה בקוט"ש

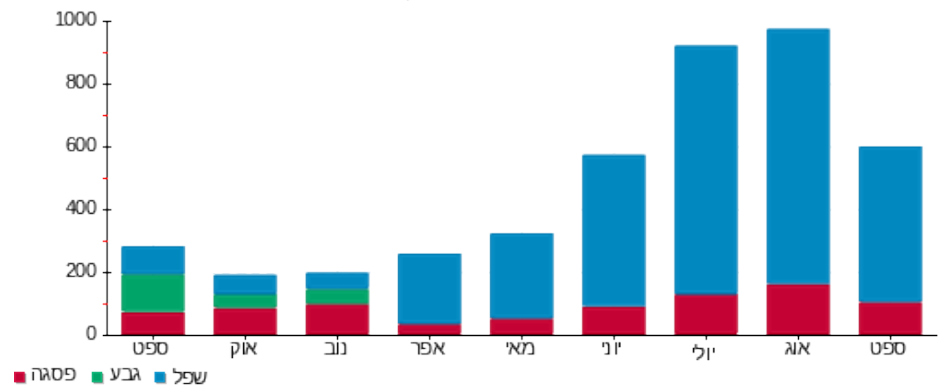

25/09/25

תאריך הפקה:

שם דייר: דירה 104 - ביאלי ציפורה

24/09/25

תאריך קריאה נוכחית:

שם אתר: בית בכפר גדרה

25/08/25

תאריך קריאה קודמת:

לקוח/ה נכבד/ה, אנו מתכבדים להגיש את חישוב צריכת החשמל לתקופה 24/09/25 - 25/08/25:

104-ביאלי ציפורה - 5 - (1x0)24050132

סוג תעריף	סוג צריכה	קריאה קודמת	קריאה נוכחית	סה"כ צריכה בקוט"ש	מחיר לקוט"ש בא"ג	סה"כ לתשלום
		25/08/25	24/09/25			
757		1,563.55	1,699.15	135.60	54.25	73.56 ₪

סה"כ לדייר:

סה"כ	שיא ביקוש
135.60	2.69
73.56 ₪	

22.97 ₪	תשלום קבוע	
0.00 ₪	תשלום עבור גודל חיבור בKVA (1x0)	
96.53 ₪	סה"כ לתשלום	לא כולל מע"מ

התפלגות חיוב בש"ח לפי תעו"ז

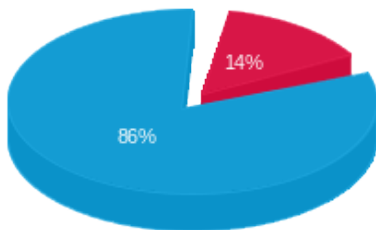

- פסגה (₪ 10.42)
- גבע (₪ 0.00)
- שפל (₪ 63.15)

הסטוריית צריכה בקוט"ש

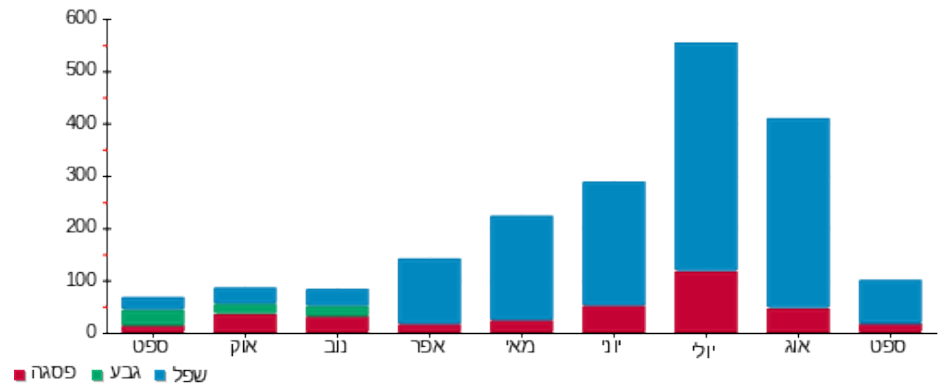

25/09/25 תאריך הפקה:
 24/09/25 תאריך קריאה נוכחית:
 25/08/25 תאריך קריאה קודמת:

שם דייר: דירה 105-פנוי
 שם אתר: בית בכפר גדרה

לקוח/ה נכבד/ה, אנו מתכבדים להגיש את חישוב צריכת החשמל לתקופה 24/09/25 - 25/08/25:

105 - 4 - 24050132(1x0)

סה"כ לתשלום	מחיר לקוט"ש בא"ג	סה"כ צריכה בקוט"ש	קריאה נוכחית	קריאה קודמת	סוג צריכה	סוג תעריף
			24/09/25	25/08/25	פרטי חשבון עבור תאריכים:	
₪ 17.69	54.25	32.60	90.60	58.00		757

סה"כ לדייר:

שיא ביקוש	סה"כ
1.37	32.60
	₪ 17.69

₪ 22.97	תשלום קבוע	
₪ 0.00	תשלום עבור גודל חיבור בKVA (1x0)	
₪ 40.66	סה"כ לתשלום	לא כולל מע"מ

התפלגות חיוב בש"ח לפי תעו"ז

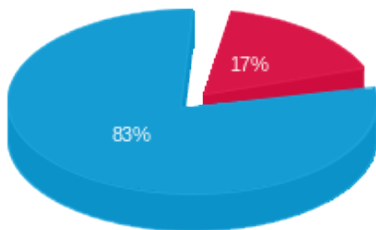

פסגה (₪ 2.98) ■
 גבע (₪ 0.00) ■
 שפל (₪ 14.70) ■

הסטוריית צריכה בקוט"ש

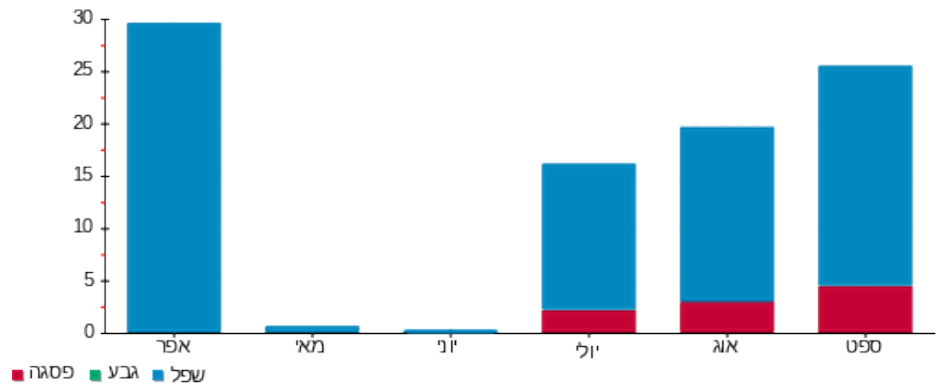

25/09/25

תאריך הפקה:

שם דייר: דירה 106 - בלום שבתאי

24/09/25

תאריך קריאה נוכחית:

שם אתר: בית בכפר גדרה

25/08/25

תאריך קריאה קודמת:

לקוח/ה נכבד/ה, אנו מתכבדים להגיש את חישוב צריכת החשמל לתקופה 24/09/25 - 25/08/25:

106-בלום שבתאי - 6 - 24050132(1x0)

סוג תעריף	סוג צריכה	קריאה קודמת	קריאה נוכחית	סה"כ צריכה בקוט"ש	מחיר לקוט"ש בא"ג	סה"כ לתשלום
פרטי חשבון עבור תאריכים:		25/08/25	24/09/25			
757		2,036.50	2,387.55	351.05	54.25	190.44 ₪

סה"כ לדייר:

שיא ביקוש	סה"כ
6.06	351.05
	190.44 ₪

22.97 ₪	תשלום קבוע	
0.00 ₪	תשלום עבור גודל חיבור בKVA (1x0)	
213.41 ₪	סה"כ לתשלום	לא כולל מע"מ

התפלגות חיוב בש"ח לפי תעו"ז

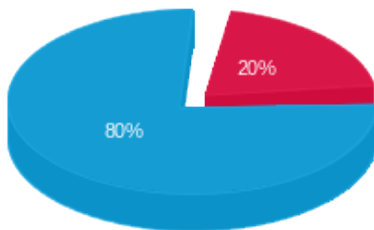

פסגה (₪ 38.22) ■
 גבע (₪ 0.00) ■
 שפל (₪ 152.23) ■

הסטוריית צריכה בקוט"ש

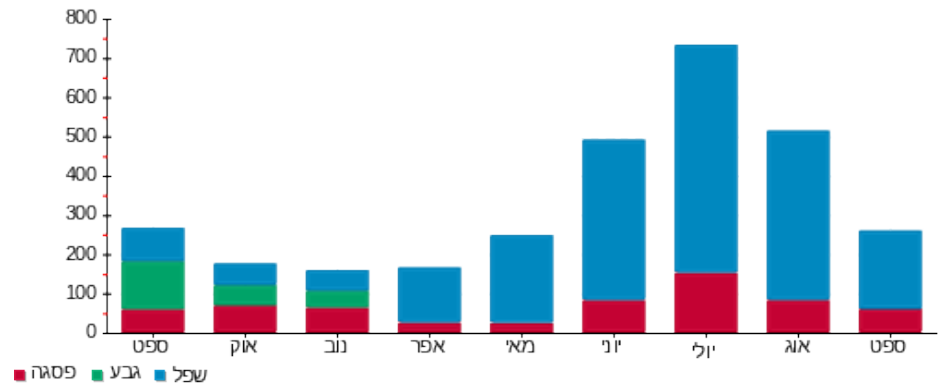

25/09/25 תאריך הפקה:
 24/09/25 תאריך קריאה נוכחית:
 25/08/25 תאריך קריאה קודמת:

שם דייר: דירה 107 - שמואל אוריאל
 שם אתר: בית בכפר גדרה

לקוח/ה נכבד/ה, אנו מתכבדים להגיש את חישוב צריכת החשמל לתקופה 24/09/25 - 25/08/25:

דירה 107 - שמואל אוריאל - 7 - (1x0)24050132

סה"כ לתשלום	מחיר לקוט"ש בא"ג	סה"כ צריכה בקוט"ש	קריאה נוכחית	קריאה קודמת	סוג צריכה	סוג תעריף
			24/09/25	25/08/25	פרטי חשבון עבור תאריכים:	
126.32 ₪	54.25	232.85	1,486.95	1,254.10		757

סה"כ לדייר:

שיא ביקוש	סה"כ
3.88	232.85
	126.32 ₪

22.97 ₪	תשלום קבוע	
0.00 ₪	תשלום עבור גודל חיבור בKVA (1x0)	
149.29 ₪	סה"כ לתשלום	לא כולל מע"מ

התפלגות חיוב בש"ח לפי תעו"ז

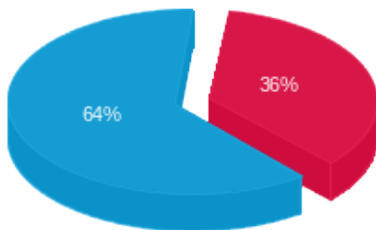

פסגה (45.08 ₪)
 גבע (0.00 ₪)
 שפל (81.24 ₪)

הסטוריית צריכה בקוט"ש

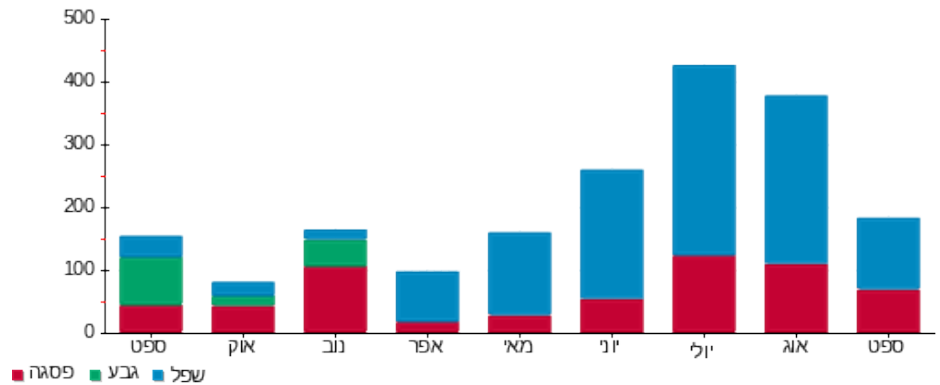

25/09/25 תאריך הפקה:
 24/09/25 תאריך קריאה נוכחית:
 25/08/25 תאריך קריאה קודמת:

שם דייר: דירה 108 - מונטניו ויקי
 שם אתר: בית בכפר גדרה

לקוח/ה נכבד/ה, אנו מתכבדים להגיש את חישוב צריכת החשמל לתקופה 24/09/25 - 25/08/25:

108-מונטניו ויקי - 8 - 24050132(1x0)

סוג תעריף	סוג צריכה	קריאה קודמת	קריאה נוכחית	סה"כ צריכה בקוט"ש	מחיר לקוט"ש בא"ג	סה"כ לתשלום
			24/09/25	25/08/25	פרטי חשבון עבור תאריכים:	
757		580.55	661.95	81.40	54.25	44.16 ₪

סה"כ לדייר:

שיא ביקוש	סה"כ
3.07	81.40
	44.16 ₪

22.97 ₪	תשלום קבוע	
0.00 ₪	תשלום עבור גודל חיבור בKVA (1x0)	
67.13 ₪	סה"כ לתשלום	לא כולל מע"מ

התפלגות חיוב בש"ח לפי תעו"ז

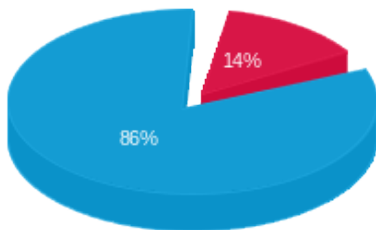

פסגה (5.97 ₪)
 גבע (0.00 ₪)
 שפל (38.19 ₪)

הסטוריית צריכה בקוט"ש

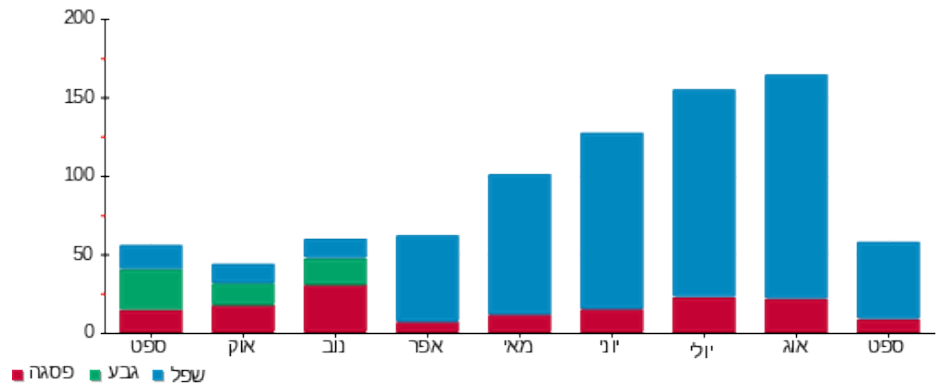

25/09/25 תאריך הפקה:
 24/09/25 תאריך קריאה נוכחית:
 25/08/25 תאריך קריאה קודמת:

שם דייר: דירה 109 - שומך שושנה
 שם אתר: בית בכפר גדרה

לקוח/ה נכבד/ה, אנו מתכבדים להגיש את חישוב צריכת החשמל לתקופה 24/09/25 - 25/08/25:

דירה 109 - שומך שושנה - 9 - 24050132(1x0)

סוג תעריף	סוג צריכה	קריאה קודמת	קריאה נוכחית	סה"כ צריכה בקוט"ש	מחיר לקוט"ש בא"ג	סה"כ לתשלום
			24/09/25	25/08/25	פרטי חשבון עבור תאריכים:	
757		888.75	1,172.60	283.85	54.25	153.99 ₪

סה"כ לדייר:

שיא ביקוש	סה"כ
3.43	283.85
	153.99 ₪

22.97 ₪	תשלום קבוע	
0.00 ₪	תשלום עבור גודל חיבור בKVA (1x0)	
176.96 ₪	סה"כ לתשלום	לא כולל מע"מ

התפלגות חיוב בש"ח לפי תעו"ז

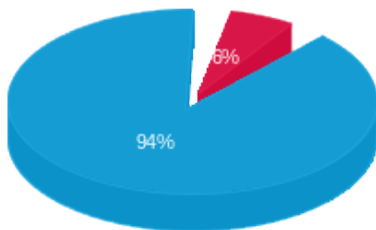

פסגה (9.30 ₪)
 גבע (0.00 ₪)
 שפ"ל (144.68 ₪)

הסטוריית צריכה בקוט"ש

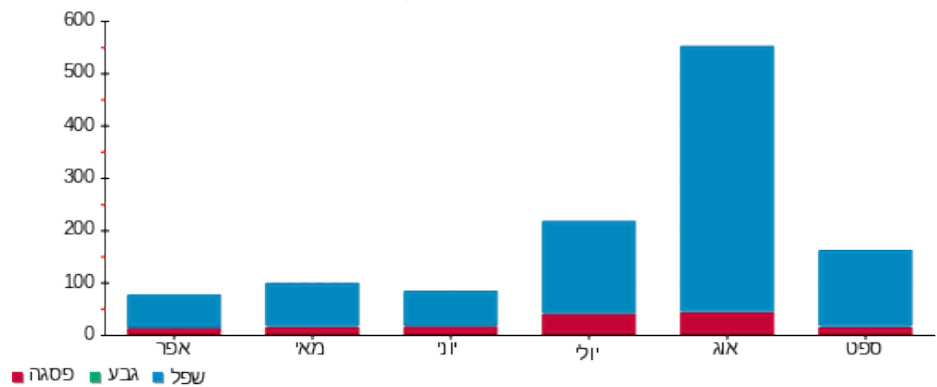

25/09/25 תאריך הפקה:
 24/09/25 תאריך קריאה נוכחית:
 25/08/25 תאריך קריאה קודמת:

שם דייר: דירה 110 - ניצן מלכה
 שם אתר: בית בכפר גדרה

לקוח/ה נכבד/ה, אנו מתכבדים להגיש את חישוב צריכת החשמל לתקופה 24/09/25 - 25/08/25:

110-ניצן מלכה - 10 - 24050132(1x0)

סוג תעריף	סוג צריכה	קריאה קודמת	קריאה נוכחית	סה"כ צריכה בקוט"ש	מחיר לקוט"ש בא"ג	סה"כ לתשלום
		25/08/25	24/09/25			
757		1,431.35	1,737.00	305.65	54.25	165.82 ₪

סה"כ לדיר:

שיא ביקוש	סה"כ
4.11	305.65
	165.82 ₪

22.97 ₪	תשלום קבוע	
0.00 ₪	תשלום עבור גודל חיבור בKVA (1x0)	
188.79 ₪	סה"כ לתשלום	לא כולל מע"מ

התפלגות חיוב בש"ח לפי תעו"ז

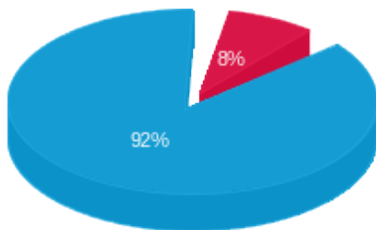

פסגה (₪ 13.67)
 גבע (₪ 0.00)
 שפל (₪ 152.14)

הסטוריית צריכה בקוט"ש

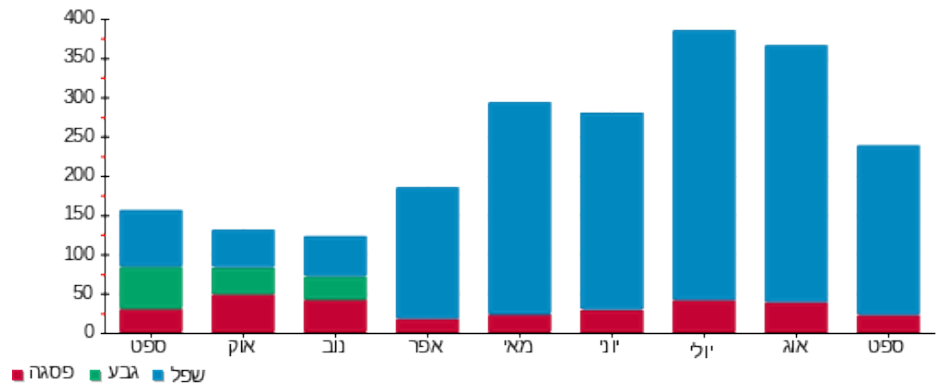

25/09/25

תאריך הפקה:

שם דייר: דירה 111 - דורון ציפורה

24/09/25

תאריך קריאה נוכחית:

שם אתר: בית בכפר גדרה

25/08/25

תאריך קריאה קודמת:

לקוח/ה נכבד/ה, אנו מתכבדים להגיש את חישוב צריכת החשמל לתקופה 24/09/25 - 25/08/25:

111-דורון ציפורה - 12 - 24050132(1x0)

סוג תעריף	סוג צריכה	קריאה קודמת	קריאה נוכחית	סה"כ צריכה בקוט"ש	מחיר לקוט"ש בא"ג	סה"כ לתשלום
			24/09/25	25/08/25	פרטי חשבון עבור תאריכים:	
757		5,228.60	6,634.15	1,405.55	54.25	762.51 ₪

סה"כ לדייר:

שיא ביקוש	סה"כ
6.56	1,405.55
	762.51 ₪

22.97 ₪	תשלום קבוע	
0.00 ₪	תשלום עבור גודל חיבור בKVA (1x0)	
785.48 ₪	סה"כ לתשלום	לא כולל מע"מ

התפלגות חיוב בש"ח לפי תעו"ז

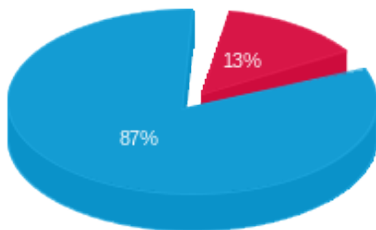

- פסגה (101.85 ₪)
- גבע (0.00 ₪)
- שפ"ל (660.66 ₪)

הסטוריית צריכה בקוט"ש

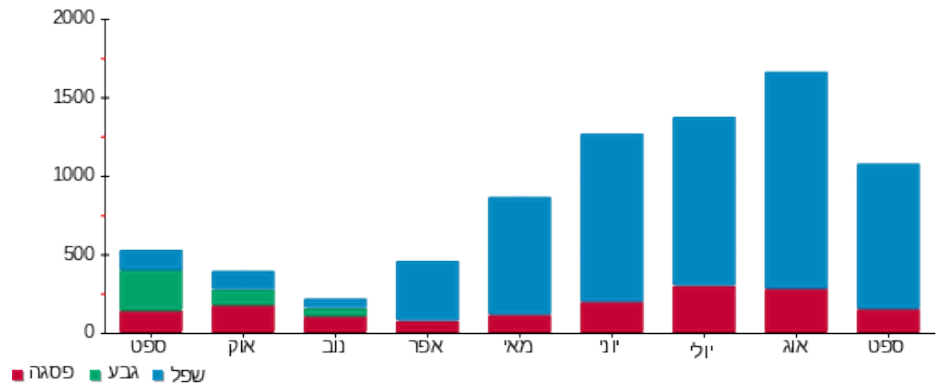

25/09/25 תאריך הפקה:
 24/09/25 תאריך קריאה נוכחית:
 25/08/25 תאריך קריאה קודמת:

שם דייר: דירה 112 - זמור קאתי
 שם אתר: בית בכפר גדרה

לקוח/ה נכבד/ה, אנו מתכבדים להגיש את חישוב צריכת החשמל לתקופה 24/09/25 - 25/08/25:

112-זמור קאתי - 11 - 24050132(1x0)

סוג תעריף	סוג צריכה	קריאה קודמת	קריאה נוכחית	סה"כ צריכה בקוט"ש	מחיר לקוט"ש בא"ג	סה"כ לתשלום
		25/08/25	24/09/25			
757		2,093.60	2,635.60	542.00	54.25	294.04 ₪

סה"כ לדייר:

סה"כ	שיא ביקוש
542.00	5.77
294.04 ₪	

22.97 ₪	תשלום קבוע	
0.00 ₪	תשלום עבור גודל חיבור בKVA (1x0)	
317.01 ₪	סה"כ לתשלום	לא כולל מע"מ

התפלגות חיוב בש"ח לפי תעו"ז

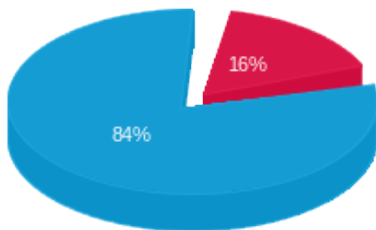

פסגה (47.96 ₪)
 גבע (0.00 ₪)
 שפל (246.08 ₪)

הסטוריית צריכה בקוט"ש

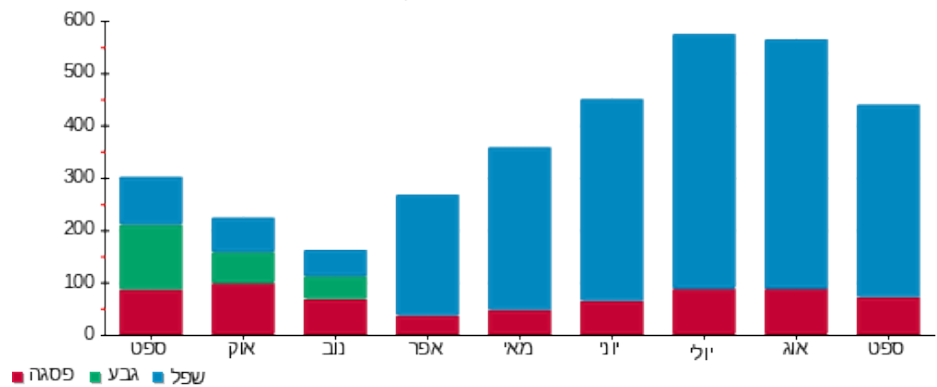

25/09/25 תאריך הפקה:
 24/09/25 תאריך קריאה נוכחית:
 25/08/25 תאריך קריאה קודמת:

שם דייר: דירה 113 - בצרי לאה
 שם אתר: בית בכפר גדרה

לקוח/ה נכבד/ה, אנו מתכבדים להגיש את חישוב צריכת החשמל לתקופה 24/09/25 - 25/08/25:

113-בצרי לאה - 2 - 24050133(1x0)

סה"כ לתשלום	מחיר לקוט"ש בא"ג	סה"כ צריכה בקוט"ש	קריאה נוכחית	קריאה קודמת	סוג צריכה	סוג תעריף
			24/09/25	25/08/25	פרטי חשבון עבור תאריכים:	
₪ 404.60	54.25	745.80	3,506.90	2,761.10		757

סה"כ לדייר:

שיא ביקוש	סה"כ
8.54	745.80
	₪ 404.60

₪ 22.97	תשלום קבוע	
₪ 0.00	תשלום עבור גודל חיבור בKVA (1x0)	
₪ 427.57	סה"כ לתשלום	לא כולל מע"מ

התפלגות חיוב בש"ח לפי תעו"ז

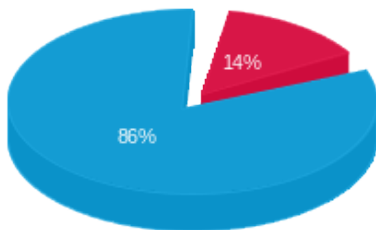

פסגה (₪ 55.42)
 גבע (₪ 0.00)
 שפ"ל (₪ 349.18)

הסטוריית צריכה בקוט"ש

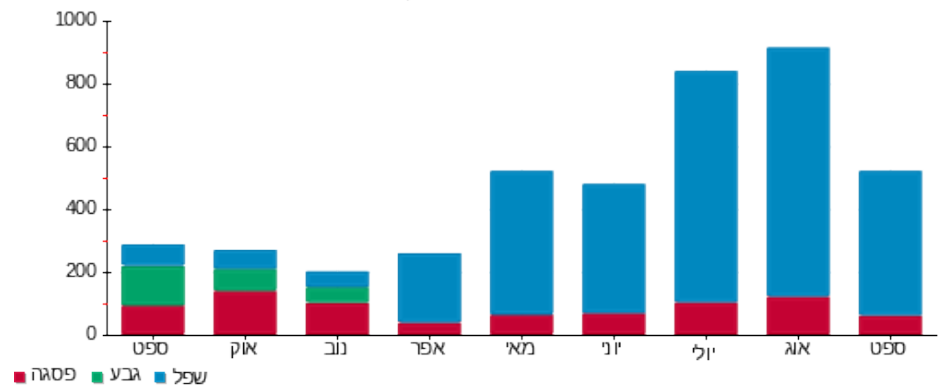

25/09/25 תאריך הפקה:
 24/09/25 תאריך קריאה נוכחית:
 25/08/25 תאריך קריאה קודמת:

שם דייר: דירה 114 - שמעוני רחל
 שם אתר: בית בכפר גדרה

לקוח/ה נכבד/ה, אנו מתכבדים להגיש את חישוב צריכת החשמל לתקופה 24/09/25 - 25/08/25:

114-שמעוני רחל - 1 - 24050133(1x0)

סוג תעריף	סוג צריכה	קריאה קודמת	קריאה נוכחית	סה"כ צריכה בקוט"ש	מחיר לקוט"ש בא"ג	סה"כ לתשלום
פרטי חשבון עבור תאריכים:		25/08/25	24/09/25			
757		1,849.80	2,328.85	479.05	54.25	259.88 ₪

סה"כ לדייר:

שיא ביקוש	סה"כ
6.42	479.05
	259.88 ₪

22.97 ₪	תשלום קבוע	
0.00 ₪	תשלום עבור גודל חיבור בKVA (1x0)	
282.85 ₪	סה"כ לתשלום	לא כולל מע"מ

התפלגות חיוב בש"ח לפי תעו"ז

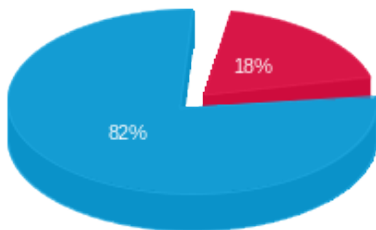

פסגה (211.82 ₪) 82%
 גבע (0.00 ₪) 0%
 פסגה (48.07 ₪) 18%

הסטוריית צריכה בקוט"ש

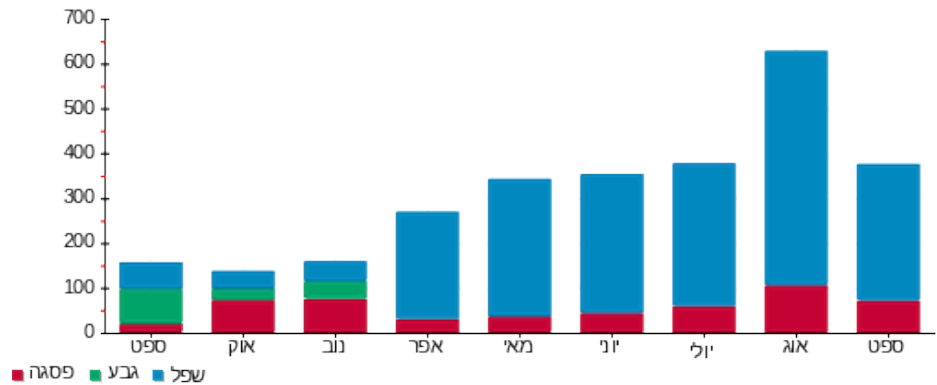

25/09/25

תאריך הפקה:

שם דייר: דירה 128 - גרינברגר יונה

24/09/25

תאריך קריאה נוכחית:

שם אתר: בית בכפר גדרה

25/08/25

תאריך קריאה קודמת:

לקוח/ה נכבד/ה, אנו מתכבדים להגיש את חישוב צריכת החשמל לתקופה 24/09/25 - 25/08/25:

128-גרינברגר יונה - 2 - 24050136(1x0)

סוג תעריף	סוג צריכה	קריאה קודמת	קריאה נוכחית	סה"כ צריכה בקוט"ש	מחיר לקוט"ש בא"ג	סה"כ לתשלום
			24/09/25	25/08/25	פרטי חשבון עבור תאריכים:	
757		800.75	981.75	181.00	54.25	98.19 ₪

סה"כ לדייר:

שיא ביקוש	סה"כ
3.63	181.00
	98.19 ₪

22.97 ₪	תשלום קבוע	
0.00 ₪	תשלום עבור גודל חיבור בKVA (1x0)	
121.16 ₪	סה"כ לתשלום	לא כולל מע"מ

התפלגות חיוב בש"ח לפי תעו"ז

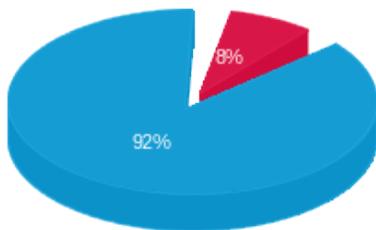

- פסגה (₪ 7.84) ■
- גבע (₪ 0.00) ■
- שפל (₪ 90.35) ■

הסטוריית צריכה בקוט"ש

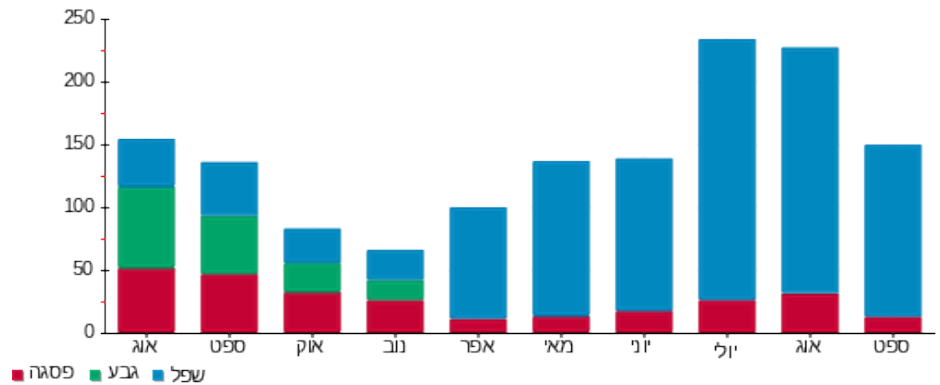

- פסגה ■
- גבע ■
- שפל ■

25/09/25 תאריך הפקה:
 24/09/25 תאריך קריאה נוכחית:
 25/08/25 תאריך קריאה קודמת:

שם דייר: דירה 129 - ישראל חנה ומשה
 שם אתר: בית בכפר גדרה

לקוח/ה נכבד/ה, אנו מתכבדים להגיש את חישוב צריכת החשמל לתקופה 24/09/25 - 25/08/25:

129-ישראל חנה ומשה - 1 - 24050136(1x0)

סוג תעריף	סוג צריכה	קריאה קודמת	קריאה נוכחית	סה"כ צריכה בקוט"ש	מחיר לקוט"ש בא"ג	סה"כ לתשלום
			24/09/25	25/08/25	פרטי חשבון עבור תאריכים:	
757		2,346.50	2,984.70	638.20	54.25	346.22 ₪

סה"כ לדייר:

שיא ביקוש	סה"כ
4.66	638.20
	346.22 ₪

22.97 ₪	תשלום קבוע	
0.00 ₪	תשלום עבור גודל חיבור בKVA (1x0)	
369.19 ₪	סה"כ לתשלום	לא כולל מע"מ

התפלגות חיוב בש"ח לפי תעו"ז

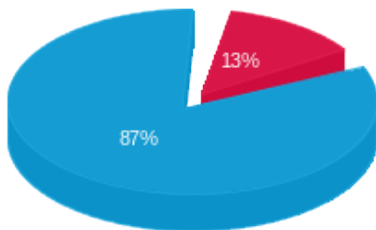

פסגה (44.57 ₪) ■
 גבע (0.00 ₪) ■
 שפל (301.66 ₪) ■

הסטוריית צריכה בקוט"ש

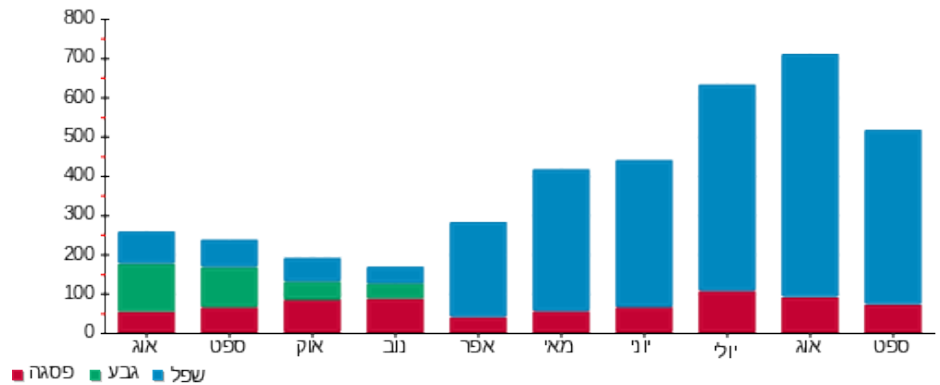

25/09/25 תאריך הפקה:
 24/09/25 תאריך קריאה נוכחי:
 25/08/25 תאריך קריאה קודמת:

שם דייר: דירה 130 - אילן יהודית
 שם אתר: בית בכפר גדרה

לקוח/ה נכבד/ה, אנו מתכבדים להגיש את חישוב צריכת החשמל לתקופה 24/09/25 - 25/08/25:

דירה 130 - אילן יהודית - 5 - 24050136(1x0)

סוג תעריף	סוג צריכה	קריאה קודמת	קריאה נוכחית	סה"כ צריכה בקוט"ש	מחיר לקוט"ש בא"ג	סה"כ לתשלום
פרטי חשבון עבור תאריכים:						
757		25/08/25	24/09/25	120.65	54.25	65.45 ₪

סה"כ לדייר:

שיא ביקוש	סה"כ
3.41	120.65
	65.45 ₪

22.97 ₪	תשלום קבוע	
0.00 ₪	תשלום עבור גודל חיבור בKVA (1x0)	
88.42 ₪	סה"כ לתשלום	לא כולל מע"מ

התפלגות חיוב בש"ח לפי תעו"ז

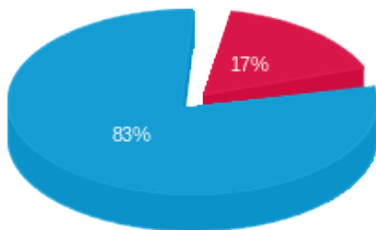

פסגה (10.88 ₪)
 גבע (0.00 ₪)
 שפ"ל (54.58 ₪)

הסטוריית צריכה בקוט"ש

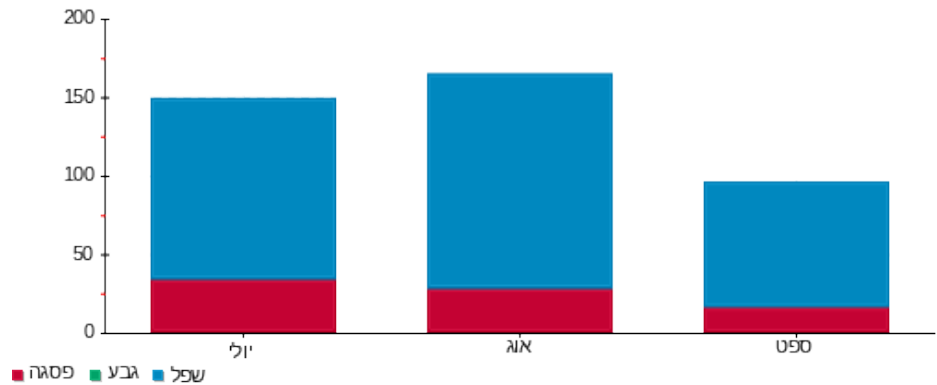

25/09/25

תאריך הפקה:

שם דייר: דירה 131 - קלטש אברהם

24/09/25

תאריך קריאה נוכחית:

שם אתר: בית בכפר גדרה

25/08/25

תאריך קריאה קודמת:

לקוח/ה נכבד/ה, אנו מתכבדים להגיש את חישוב צריכת החשמל לתקופה 24/09/25 - 25/08/25:

131-קלטש אברהם - 3 - 24050136(1x0)

סוג תעריף	סוג צריכה	קריאה קודמת	קריאה נוכחית	סה"כ צריכה בקוט"ש	מחיר לקוט"ש בא"ג	סה"כ לתשלום
פרטי חשבון עבור תאריכים:		25/08/25	24/09/25			
757		1,379.55	1,802.10	422.55	54.25	229.23 ₪

סה"כ לדייר:

סה"כ	שיא ביקוש
422.55	4.10
229.23 ₪	

22.97 ₪	תשלום קבוע	
0.00 ₪	תשלום עבור גודל חיבור בKVA (1x0)	
252.20 ₪	סה"כ לתשלום	לא כולל מע"מ

התפלגות חיוב בש"ח לפי תעו"ז

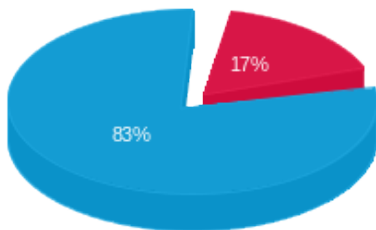

פסגה (38.57 ₪)
 גבע (0.00 ₪)
 שפל (190.66 ₪)

הסטוריית צריכה בקוט"ש

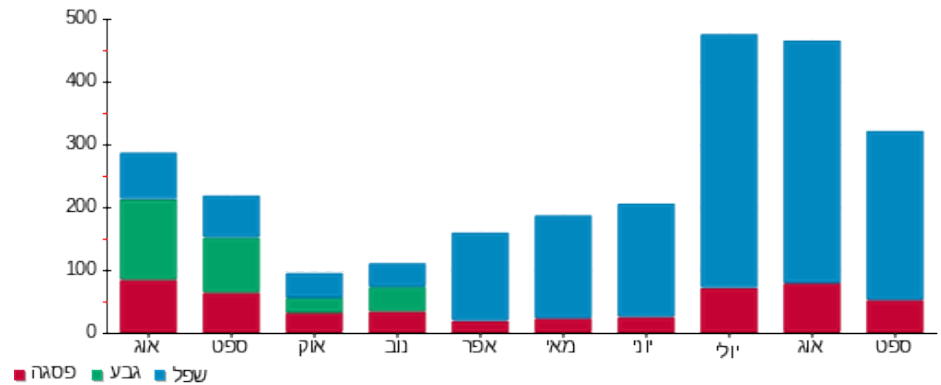

25/09/25 תאריך הפקה:
 24/09/25 תאריך קריאה נוכחית:
 25/08/25 תאריך קריאה קודמת:

שם דייר: דירה 132 - כהן מוטי
 שם אתר: בית בכפר גדרה

לקוח/ה נכבד/ה, אנו מתכבדים להגיש את חישוב צריכת החשמל לתקופה 24/09/25 - 25/08/25:

132-כהן מוטי - 4 - 24050136(1x0)

סוג תעריף	סוג צריכה	קריאה קודמת	קריאה נוכחית	סה"כ צריכה בקוט"ש	מחיר לקוט"ש בא"ג	סה"כ לתשלום
פרטי חשבון עבור תאריכים:		25/08/25	24/09/25			
757		1,780.75	2,274.30	493.55	54.25	267.75 ₪

סה"כ לדייר:

סה"כ	שיא ביקוש
493.55	6.13
267.75 ₪	

22.97 ₪	תשלום קבוע	
0.00 ₪	תשלום עבור גודל חיבור בKVA (1x0)	
290.72 ₪	סה"כ לתשלום	לא כולל מע"מ

התפלגות חיוב בש"ח לפי תעו"ז

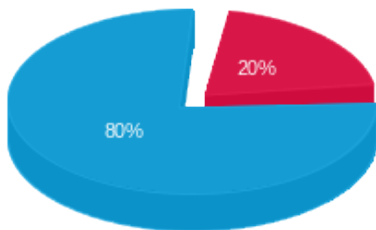

פסגה (53.57 ₪)
 גבע (0.00 ₪)
 שפל (214.18 ₪)

הסטוריית צריכה בקוט"ש

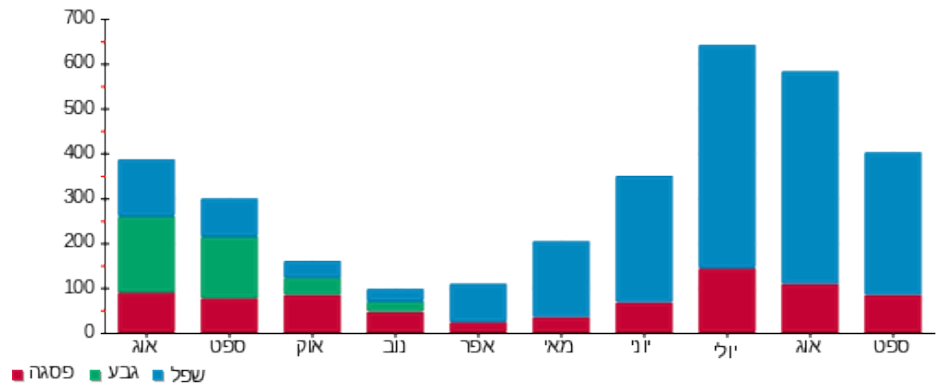

25/09/25 תאריך הפקה:
 24/09/25 תאריך קריאה נוכחית:
 25/08/25 תאריך קריאה קודמת:

שם דייר: דירה 141 - אלקבץ שמואל
 שם אתר: בית בכפר גדרה

לקוח/ה נכבד/ה, אנו מתכבדים להגיש את חישוב צריכת החשמל לתקופה 24/09/25 - 25/08/25:

141-אלקבץ שמואל - 1 - 24050148(1x0)

סוג תעריף	סוג צריכה	קריאה קודמת	קריאה נוכחית	סה"כ צריכה בקוט"ש	מחיר לקוט"ש בא"ג	סה"כ לתשלום
			24/09/25	25/08/25	פרטי חשבון עבור תאריכים:	
757		2,120.45	2,680.35	559.90	54.25	303.75 ₪

סה"כ לדייר:

סה"כ	שיא ביקוש
559.90	5.76
303.75 ₪	

22.97 ₪	תשלום קבוע	
0.00 ₪	תשלום עבור גודל חיבור בKVA (1x0)	
326.72 ₪	סה"כ לתשלום	לא כולל מע"מ

התפלגות חיוב בש"ח לפי תעו"ז

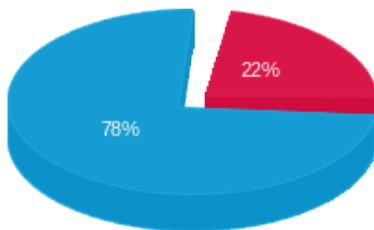

פסגה (67.19 ₪)
 גבע (0.00 ₪)
 שפל (236.56 ₪)

הסטוריית צריכה בקוט"ש

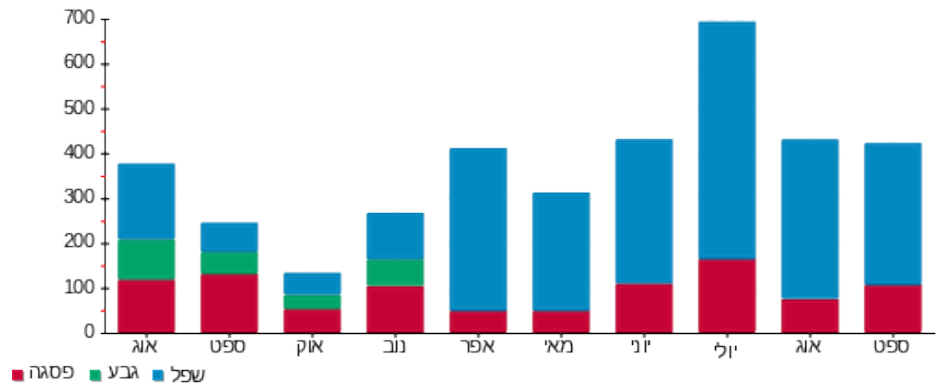

25/09/25

תאריך הפקה:

שם דייר: דירה 142 - משרד מכירות

24/09/25

תאריך קריאה נוכחית:

שם אתר: בית בכפר גדרה

25/08/25

תאריך קריאה קודמת:

לקוח/ה נכבד/ה, אנו מתכבדים להגיש את חישוב צריכת החשמל לתקופה 24/09/25 - 25/08/25:

142-משרד מכירות - 3 - (1x0)24050148

סוג תעריף	סוג צריכה	קריאה קודמת	קריאה נוכחית	סה"כ צריכה בקוט"ש	מחיר לקוט"ש בא"ג	סה"כ לתשלום
פרטי חשבון עבור תאריכים:						
757		25/08/25	24/09/25	162.05	54.25	87.91 ₪

סה"כ לדייר:

שיא ביקוש	סה"כ
1.68	162.05
	87.91 ₪

22.97 ₪	תשלום קבוע	
0.00 ₪	תשלום עבור גודל חיבור בKVA (1x0)	
110.88 ₪	סה"כ לתשלום	לא כולל מע"מ

התפלגות חיוב בש"ח לפי תעו"ז

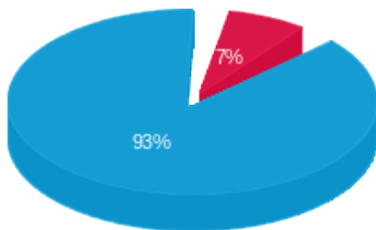

- פסגה (81.40 ₪)
- גבע (0.00 ₪)
- שפל (6.51 ₪)

הסטוריית צריכה בקוט"ש

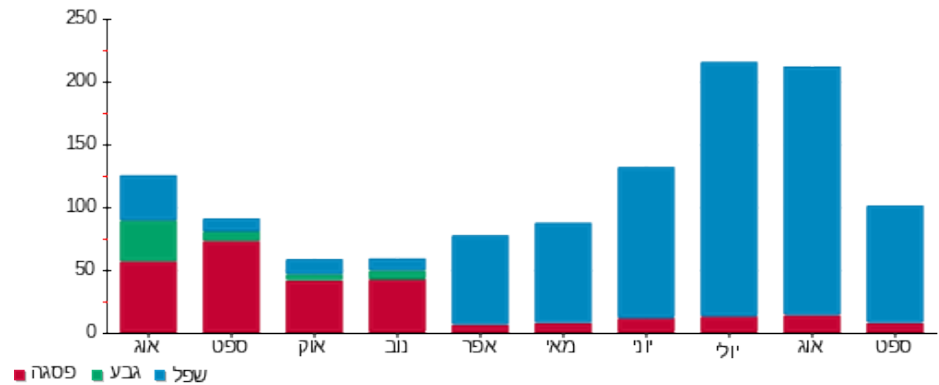

25/09/25 תאריך הפקה:
 24/09/25 תאריך קריאה נוכחית:
 25/08/25 תאריך קריאה קודמת:

שם דייר: דירה 143 - גורי ציפי
 שם אתר: בית בכפר גדרה

לקוח/ה נכבד/ה, אנו מתכבדים להגיש את חישוב צריכת החשמל לתקופה 24/09/25 - 25/08/25:

143-גורי ציפי - 2 - 24050148(1x0)

סה"כ לתשלום	מחיר לקוט"ש בא"ג	סה"כ צריכה בקוט"ש	קריאה נוכחית	קריאה קודמת	סוג צריכה	סוג תעריף
			24/09/25	25/08/25	פרטי חשבון עבור תאריכים:	
109.86 ₪	54.25	202.50	1,150.45	947.95		757

סה"כ לדייר:

שיא ביקוש	סה"כ
4.00	202.50
	109.86 ₪

22.97 ₪	תשלום קבוע	
0.00 ₪	תשלום עבור גודל חיבור בKVA (1x0)	
132.83 ₪	סה"כ לתשלום	לא כולל מע"מ

התפלגות חיוב בש"ח לפי תעו"ז

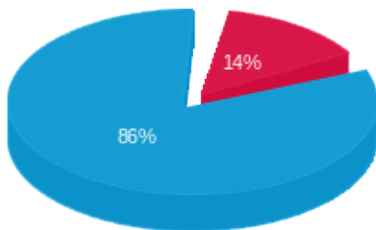

פסגה (15.05 ₪)
 גבע (0.00 ₪)
 שפל (94.80 ₪)

הסטוריית צריכה בקוט"ש

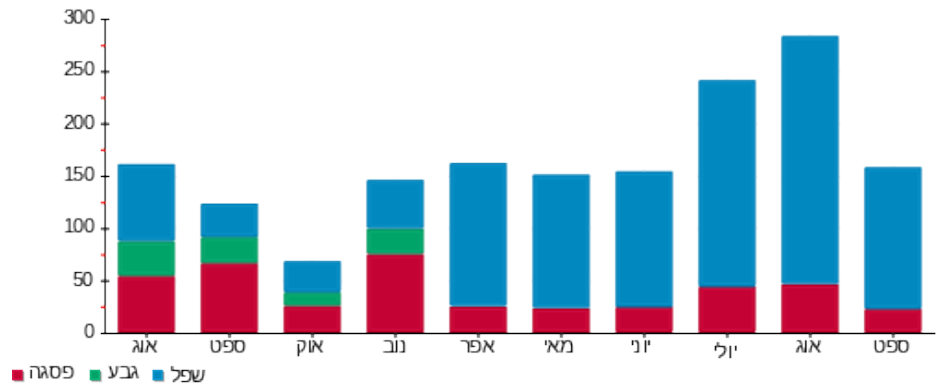

25/09/25

תאריך הפקה:

שם דייר: דירה 144 - גולן אורה ואריה

24/09/25

תאריך קריאה נוכחית:

שם אתר: בית בכפר גדרה

25/08/25

תאריך קריאה קודמת:

לקוח/ה נכבד/ה, אנו מתכבדים להגיש את חישוב צריכת החשמל לתקופה 24/09/25 - 25/08/25:

144-גולן אורה ואריה - 4 - 24050148(1x0)

סוג תעריף	סוג צריכה	קריאה קודמת	קריאה נוכחית	סה"כ צריכה בקוט"ש	מחיר לקוט"ש בא"ג	סה"כ לתשלום
			24/09/25	25/08/25	פרטי חשבון עבור תאריכים:	
757		4,662.50	5,830.85	1,168.35	54.25	633.83 ₪

סה"כ לדייר:

שיא ביקוש	סה"כ
8.45	1,168.35
	633.83 ₪

22.97 ₪	תשלום קבוע	
0.00 ₪	תשלום עבור גודל חיבור בKVA (1x0)	
656.80 ₪	סה"כ לתשלום	לא כולל מע"מ

התפלגות חיוב בש"ח לפי תעו"ז

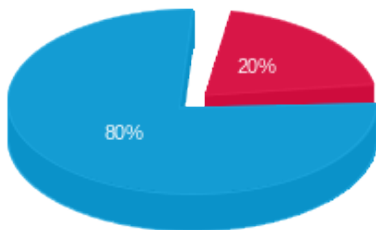

- פסגה (126.35 ₪)
- גבע (0.00 ₪)
- שפ"ל (507.48 ₪)

הסטוריית צריכה בקוט"ש

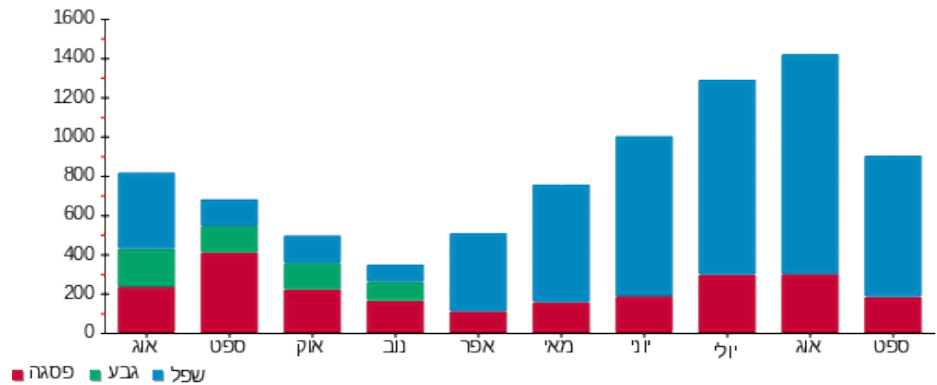

25/09/25

תאריך הפקה:

שם דייר: דירה 145 - ארבל אביבה

24/09/25

תאריך קריאה נוכחית:

שם אתר: בית בכפר גדרה

25/08/25

תאריך קריאה קודמת:

לקוח/ה נכבד/ה, אנו מתכבדים להגיש את חישוב צריכת החשמל לתקופה 24/09/25 - 25/08/25:

145-ארבל אביבה - 5 - (1x0)24050148

סוג תעריף	סוג צריכה	קריאה קודמת	קריאה נוכחית	סה"כ צריכה בקוט"ש	מחיר לקוט"ש בא"ג	סה"כ לתשלום
			24/09/25	25/08/25	פרטי חשבון עבור תאריכים:	
757		2,537.25	2,885.65	348.40	54.25	189.01 ₪

סה"כ לדייר:

שיא ביקוש	סה"כ
4.21	348.40
	189.01 ₪

22.97 ₪	תשלום קבוע	
0.00 ₪	תשלום עבור גודל חיבור בKVA (1x0)	
211.98 ₪	סה"כ לתשלום	לא כולל מע"מ

התפלגות חיוב בש"ח לפי תעו"ז

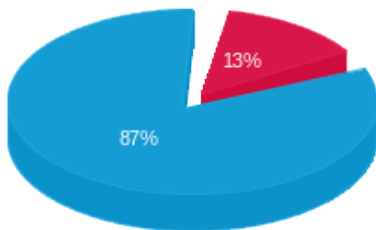

- פסגה (25.17 ₪)
- גבע (0.00 ₪)
- שפל (163.84 ₪)

הסטוריית צריכה בקוט"ש

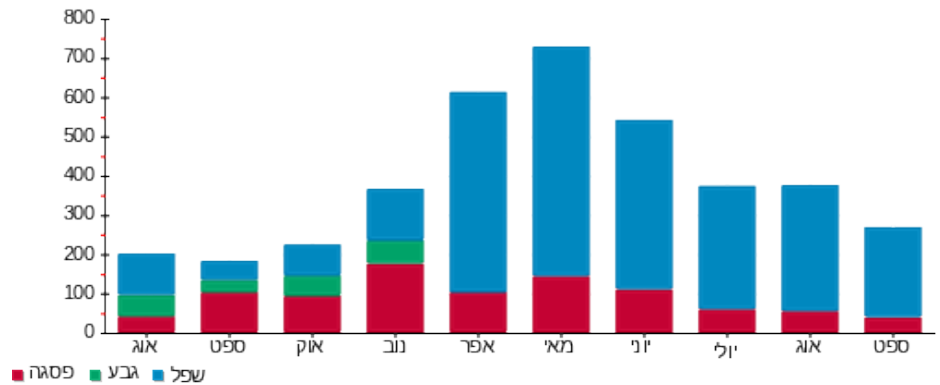

25/09/25

תאריך הפקה:

שם דייר: דירה 146 - המר ברכה

24/09/25

תאריך קריאה נוכחית:

שם אתר: בית בכפר גדרה

25/08/25

תאריך קריאה קודמת:

לקוח/ה נכבד/ה, אנו מתכבדים להגיש את חישוב צריכת החשמל לתקופה 24/09/25 - 25/08/25:

146-המר ברכה - 6 - 24050148(1x0)

סוג תעריף	סוג צריכה	קריאה קודמת	קריאה נוכחית	סה"כ צריכה בקוט"ש	מחיר לקוט"ש בא"ג	סה"כ לתשלום
פרטי חשבון עבור תאריכים:		25/08/25	24/09/25			
757		416.45	490.60	74.15	54.25	40.23 ₪

סה"כ לדייר:

שיא ביקוש	סה"כ
0.23	74.15
	40.23 ₪

22.97 ₪	תשלום קבוע	
0.00 ₪	תשלום עבור גודל חיבור בKVA (1x0)	
63.20 ₪	סה"כ לתשלום	לא כולל מע"מ

התפלגות חיוב בש"ח לפי תעו"ז

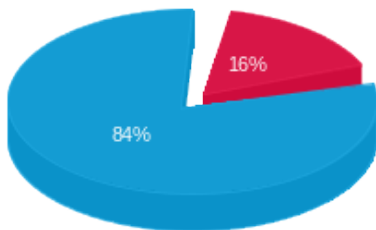

- פסגה (6.48 ₪)
- גבע (0.00 ₪)
- שפל (33.74 ₪)

הסטוריית צריכה בקוט"ש

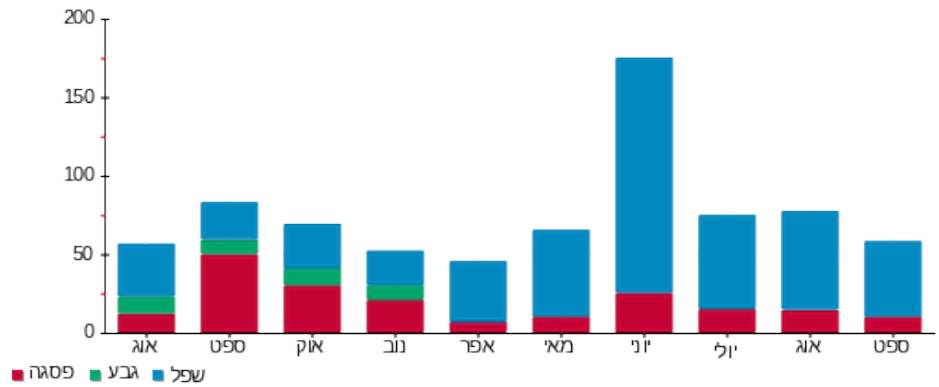

25/09/25

תאריך הפקה:

שם דייר: דירה 147 - ברסלר רות

24/09/25

תאריך קריאה נוכחית:

שם אתר: בית בכפר גדרה

25/08/25

תאריך קריאה קודמת:

לקוח/ה נכבד/ה, אנו מתכבדים להגיש את חישוב צריכת החשמל לתקופה 24/09/25 - 25/08/25:

147-ברסלר רות - 7 - (1x0)24050148

סה"כ לתשלום	מחיר לקוט"ש בא"ג	סה"כ צריכה בקוט"ש	קריאה נוכחית	קריאה קודמת	סוג צריכה	סוג תעריף
			24/09/25	25/08/25	פרטי חשבון עבור תאריכים:	
₪ 493.68	54.25	910.00	3,595.85	2,685.85		757

סה"כ לדייר:

שיא ביקוש	סה"כ
8.77	910.00
	₪ 493.68

₪ 22.97	תשלום קבוע	
₪ 0.00	תשלום עבור גודל חיבור בKVA (1x0)	
₪ 516.65	סה"כ לתשלום	לא כולל מע"מ

התפלגות חיוב בש"ח לפי תעו"ז

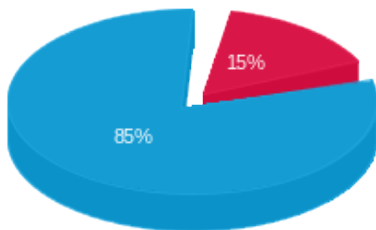

- פסגה (₪ 76.17)
- גבע (₪ 0.00)
- שפל (₪ 417.51)

הסטוריית צריכה בקוט"ש

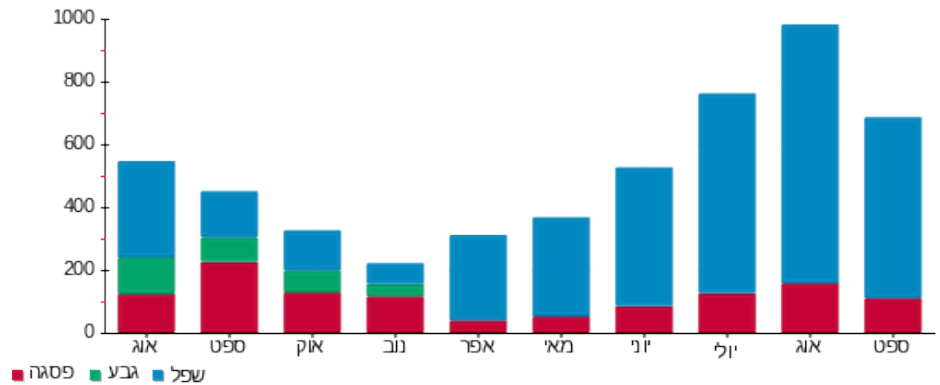

25/09/25 תאריך הפקה:
 24/09/25 תאריך קריאה נוכחי:
 25/08/25 תאריך קריאה קודמת:

שם דייר: דירה 148 - ויזל אנט
 שם אתר: בית בכפר גדרה

לקוח/ה נכבד/ה, אנו מתכבדים להגיש את חישוב צריכת החשמל לתקופה 24/09/25 - 25/08/25:

148-ויזל אנט - 8 - 24050148(1x0)

סוג תעריף	סוג צריכה	קריאה קודמת	קריאה נוכחית	סה"כ צריכה בקוט"ש	מחיר לקוט"ש בא"ג	סה"כ לתשלום
			24/09/25	25/08/25	פרטי חשבון עבור תאריכים:	
757		1,289.30	1,690.50	401.20	54.25	217.65 ₪

סה"כ לדייר:

שיא ביקוש	סה"כ
3.74	401.20
	217.65 ₪

22.97 ₪	תשלום קבוע	
0.00 ₪	תשלום עבור גודל חיבור בKVA (1x0)	
240.62 ₪	סה"כ לתשלום	לא כולל מע"מ

התפלגות חיוב בש"ח לפי תעו"ז

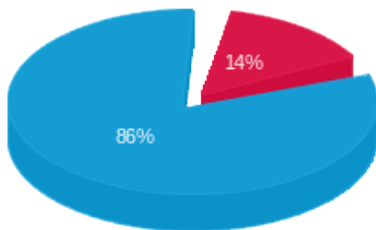

פסגה (31.44 ₪) ■
 גבע (0.00 ₪) ■
 שפל (186.21 ₪) ■

הסטוריית צריכה בקוט"ש

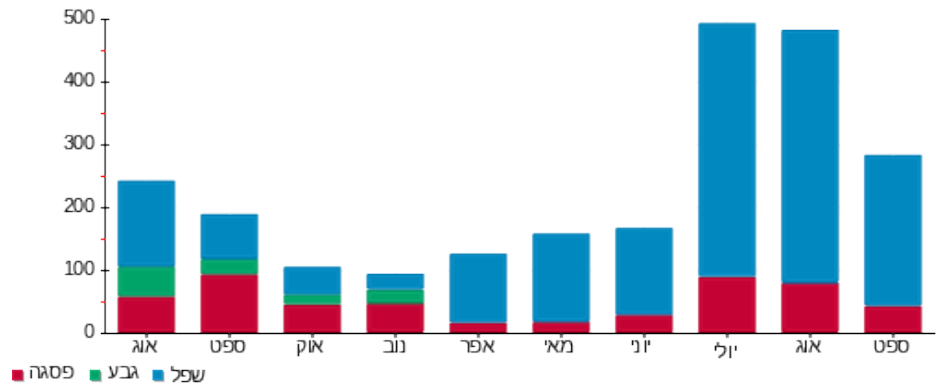

25/09/25

תאריך הפקה:

שם דייר: דירה 149 - פוטר ציפורה

24/09/25

תאריך קריאה נוכחית:

שם אתר: בית בכפר גדרה

25/08/25

תאריך קריאה קודמת:

לקוח/ה נכבד/ה, אנו מתכבדים להגיש את חישוב צריכת החשמל לתקופה 24/09/25 - 25/08/25:

149-פוטר ציפורה - 9 - (1x0)24050148

סוג תעריף	סוג צריכה	קריאה קודמת	קריאה נוכחית	סה"כ צריכה בקוט"ש	מחיר לקוט"ש בא"ג	סה"כ לתשלום
			24/09/25	25/08/25	פרטי חשבון עבור תאריכים:	
757		3,646.40	4,711.90	1,065.50	54.25	578.03 ₪

סה"כ לדייר:

סה"כ	שיא ביקוש
1,065.50	6.99
578.03 ₪	

22.97 ₪	תשלום קבוע	
0.00 ₪	תשלום עבור גודל חיבור בKVA (1x0)	
601.00 ₪	סה"כ לתשלום	לא כולל מע"מ

התפלגות חיוב בש"ח לפי תעו"ז

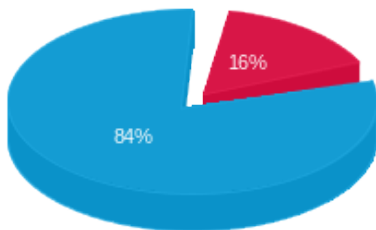

פסגה (90.71 ₪)
 גבע (0.00 ₪)
 שפל (487.33 ₪)

הסטוריית צריכה בקוט"ש

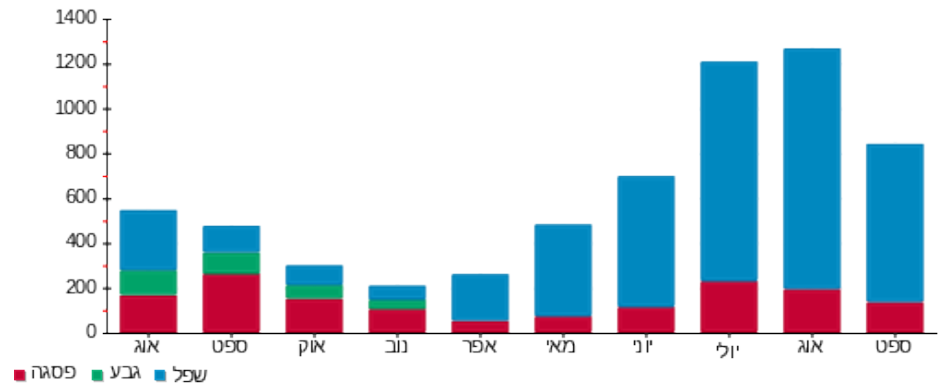

25/09/25 תאריך הפקה:
 24/09/25 תאריך קריאה נוכחית:
 25/08/25 תאריך קריאה קודמת:

שם דייר: דירה 150 - זמיר לידיה
 שם אתר: בית בכפר גדרה

לקוח/ה נכבד/ה, אנו מתכבדים להגיש את חישוב צריכת החשמל לתקופה 24/09/25 - 25/08/25:

150-זמיר לידיה - 11 - 24050148(1x0)

סוג תעריף	סוג צריכה	קריאה קודמת	קריאה נוכחית	סה"כ צריכה בקוט"ש	מחיר לקוט"ש בא"ג	סה"כ לתשלום
			24/09/25	25/08/25	פרטי חשבון עבור תאריכים:	
757		3,647.45	4,695.65	1,048.20	54.25	568.65 ₪

סה"כ לדייר:

סה"כ	שיא ביקוש
1,048.20	5.77
568.65 ₪	

22.97 ₪	תשלום קבוע	
0.00 ₪	תשלום עבור גודל חיבור בKVA (1x0)	
591.62 ₪	סה"כ לתשלום	לא כולל מע"מ

התפלגות חיוב בש"ח לפי תעו"ז

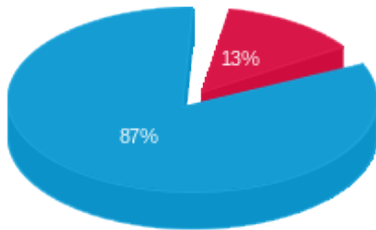

פסגה (72.88 ₪)
 גבע (0.00 ₪)
 שפל (495.76 ₪)

הסטוריית צריכה בקוט"ש

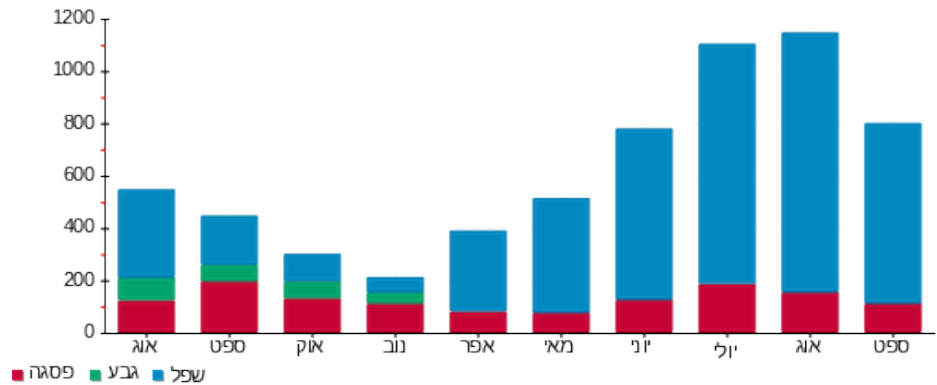

25/09/25 תאריך הפקה:
 24/09/25 תאריך קריאה נוכחי:
 25/08/25 תאריך קריאה קודמת:

שם דייר: דירה 151 - מרלין יצחק
 שם אתר: בית בכפר גדרה

לקוח/ה נכבד/ה, אנו מתכבדים להגיש את חישוב צריכת החשמל לתקופה 24/09/25 - 25/08/25:

151-מרלין יצחק - 10 - 24050148(1x0)

סוג תעריף	סוג צריכה	קריאה קודמת	קריאה נוכחית	סה"כ צריכה בקוט"ש	מחיר לקוט"ש בא"ג	סה"כ לתשלום
			24/09/25	25/08/25	פרטי חשבון עבור תאריכים:	
757		958.15	1,148.35	190.20	54.25	103.18 ₪

סה"כ לדייר:

סה"כ	שיא ביקוש
190.20	3.94
103.18 ₪	

22.97 ₪	תשלום קבוע	
0.00 ₪	תשלום עבור גודל חיבור בKVA (1x0)	
126.15 ₪	סה"כ לתשלום	לא כולל מע"מ

התפלגות חיוב בש"ח לפי תעו"ז

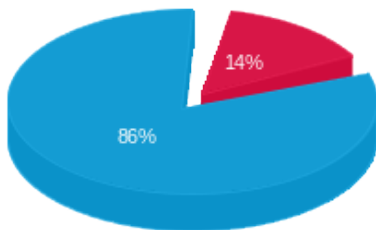

פסגה (14.76 ₪)
 גבע (0.00 ₪)
 שפל (88.43 ₪)

הסטוריית צריכה בקוט"ש

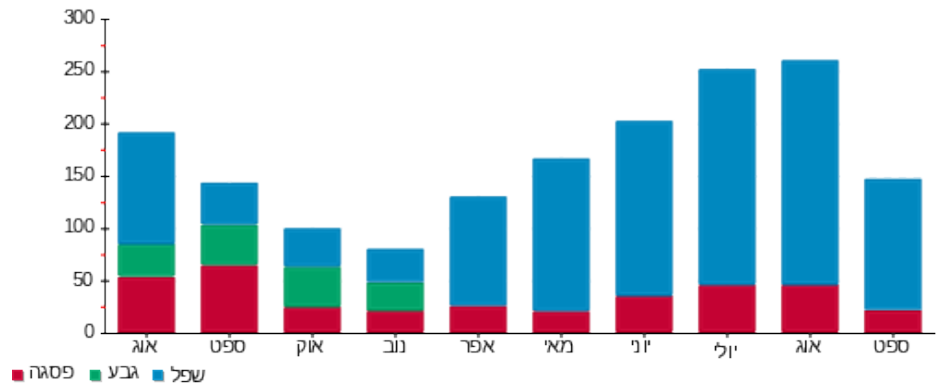

25/09/25

תאריך הפקה:

שם דייר: דירה 152 - סיפטון אסתר

24/09/25

תאריך קריאה נוכח:

שם אתר: בית בכפר גדרה

25/08/25

תאריך קריאה קודמת:

לקוח/ה נכבד/ה, אנו מתכבדים להגיש את חישוב צריכת החשמל לתקופה 24/09/25 - 25/08/25:

152-סיפטון אסתר - 1 - 24050149(1x0)

סוג תעריף	סוג צריכה	קריאה קודמת	קריאה נוכחית	סה"כ צריכה בקוט"ש	מחיר לקוט"ש בא"ג	סה"כ לתשלום
			24/09/25	25/08/25	פרטי חשבון עבור תאריכים:	
757		1,272.15	1,638.25	366.10	54.25	198.61 ₪

סה"כ לדייר:

שיא ביקוש	סה"כ
3.94	366.10
	198.61 ₪

22.97 ₪	תשלום קבוע	
0.00 ₪	תשלום עבור גודל חיבור בKVA (1x0)	
221.58 ₪	סה"כ לתשלום	לא כולל מע"מ

התפלגות חיוב בש"ח לפי תעו"ז

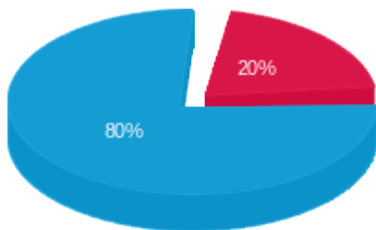

- פסגה (40.28 ₪)
- גבע (0.00 ₪)
- שפל (158.33 ₪)

הסטוריית צריכה בקוט"ש

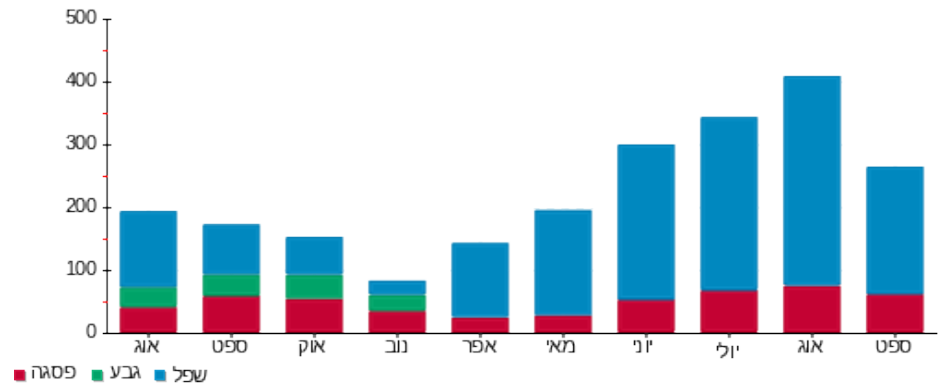

25/09/25

תאריך הפקה:

שם דייר: דירה 153 - אברמוביץ מריה מאשה

24/09/25

תאריך קריאה נוכחית:

שם אתר: בית בכפר גדרה

25/08/25

תאריך קריאה קודמת:

לקוח/ה נכבד/ה, אנו מתכבדים להגיש את חישוב צריכת החשמל לתקופה 24/09/25 - 25/08/25:

153-אברמוביץ מריה מאשה - 12 - 24050148(1x0)

סוג תעריף	סוג צריכה	קריאה קודמת	קריאה נוכחית	סה"כ צריכה בקוט"ש	מחיר לקוט"ש בא"ג	סה"כ לתשלום
			24/09/25	25/08/25	פרטי חשבון עבור תאריכים:	
757		3,681.60	4,701.50	1,019.90	54.25	553.30 ₪

סה"כ לדייר:

סה"כ	שיא ביקוש
1,019.90	5.68
553.30 ₪	

22.97 ₪	תשלום קבוע	
0.00 ₪	תשלום עבור גודל חיבור בKVA (1x0)	
576.27 ₪	סה"כ לתשלום	לא כולל מע"מ

התפלגות חיוב בש"ח לפי תעו"ז

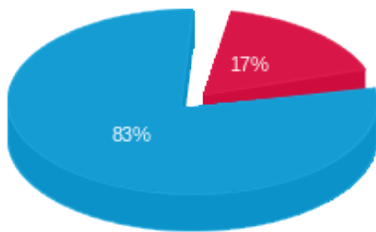

פסגה (₪ 93.85)
 גבע (₪ 0.00)
 שפל (₪ 459.44)

הסטוריית צריכה בקוט"ש

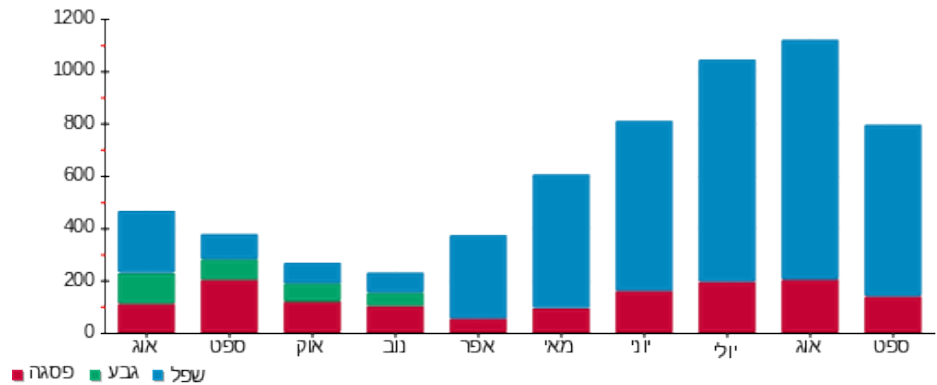

25/09/25 תאריך הפקה:
 24/09/25 תאריך קריאה נוכחית:
 25/08/25 תאריך קריאה קודמת:

שם דייר: דירה 154 - דודי סמדר
 שם אתר: בית בכפר גדרה

לקוח/ה נכבד/ה, אנו מתכבדים להגיש את חישוב צריכת החשמל לתקופה 24/09/25 - 25/08/25:

154-דודי סמדר - 2 - 24050149(1x0)

סה"כ לתשלום	מחיר לקוט"ש בא"ג	סה"כ צריכה בקוט"ש	קריאה נוכחית	קריאה קודמת	סוג צריכה	סוג תעריף
			24/09/25	25/08/25	פרטי חשבון עבור תאריכים:	
₪ 316.74	54.25	583.85	2,433.30	1,849.45		757

סה"כ לדייר:

שיא ביקוש	סה"כ
7.45	583.85
	₪ 316.74

₪ 22.97	תשלום קבוע	
₪ 0.00	תשלום עבור גודל חיבור בKVA (1x0)	
₪ 339.71	סה"כ לתשלום	לא כולל מע"מ

התפלגות חיוב בש"ח לפי תעו"ז

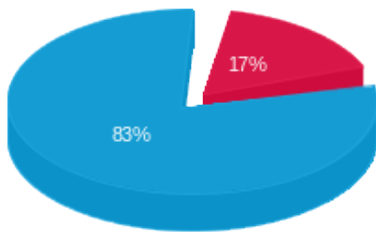

פסגה (₪ 52.30) ■
 גבע (₪ 0.00) ■
 שפל (₪ 264.44) ■

הסטוריית צריכה בקוט"ש

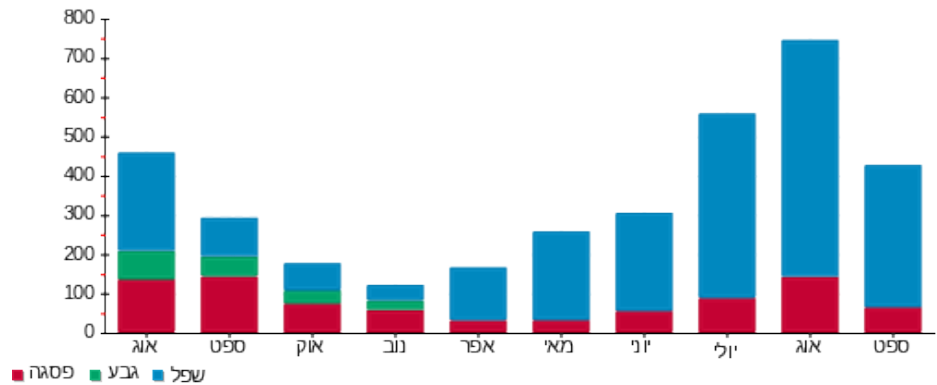

25/09/25

תאריך הפקה:

שם דייר: דירה 155 - וינריב פרידה

24/09/25

תאריך קריאה נוכחית:

שם אתר: בית בכפר גדרה

25/08/25

תאריך קריאה קודמת:

לקוח/ה נכבד/ה, אנו מתכבדים להגיש את חישוב צריכת החשמל לתקופה 24/09/25 - 25/08/25:

155-וינריב פרידה - 3 - (1x0)24050149

סוג תעריף	סוג צריכה	קריאה קודמת	קריאה נוכחית	סה"כ צריכה בקוט"ש	מחיר לקוט"ש בא"ג	סה"כ לתשלום
פרטי חשבון עבור תאריכים:		25/08/25	24/09/25			
757		2,655.55	3,517.35	861.80	54.25	467.53 ₪

סה"כ לדייר:

סה"כ	שיא ביקוש
861.80	5.87
467.53 ₪	

22.97 ₪	תשלום קבוע	
0.00 ₪	תשלום עבור גודל חיבור בKVA (1x0)	
490.50 ₪	סה"כ לתשלום	לא כולל מע"מ

התפלגות חיוב בש"ח לפי תעו"ז

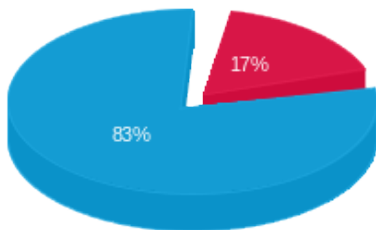

- פסגה (79.42 ₪)
- גבע (0.00 ₪)
- שפל (388.10 ₪)

הסטוריית צריכה בקוט"ש

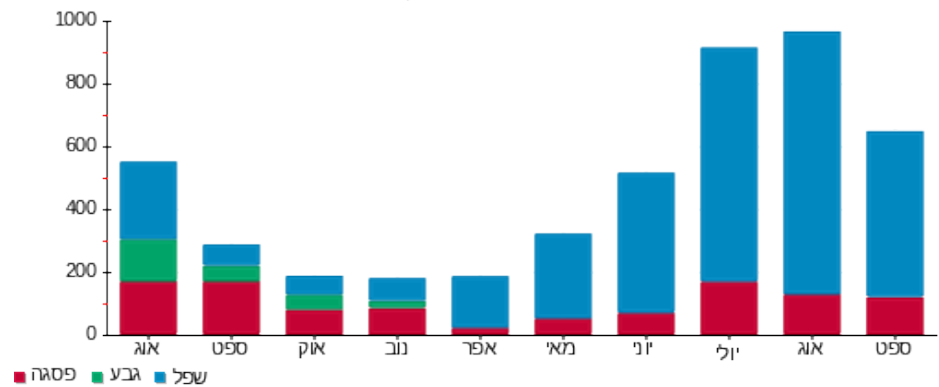

25/09/25 תאריך הפקה:
 24/09/25 תאריך קריאה נוכחית:
 25/08/25 תאריך קריאה קודמת:

שם דייר: דירה 201 - חיון שמחה
 שם אתר: בית בכפר גדרה

לקוח/ה נכבד/ה, אנו מתכבדים להגיש את חישוב צריכת החשמל לתקופה 24/09/25 - 25/08/25:

201-חיון שמחה - 1 - 24050134(1x0)

סה"כ לתשלום	מחיר לקוט"ש בא"ג	סה"כ צריכה בקוט"ש	קריאה נוכחית	קריאה קודמת	סוג צריכה	סוג תעריף
			24/09/25	25/08/25		פרטי חשבון עבור תאריכים:
₪ 342.02	54.25	630.45	2,898.50	2,268.05		757

סה"כ לדיר:

שיא ביקוש	סה"כ
5.48	630.45
	₪ 342.02

₪ 22.97	תשלום קבוע	
₪ 0.00	תשלום עבור גודל חיבור בKVA (1x0)	
₪ 364.99	סה"כ לתשלום	לא כולל מע"מ

התפלגות חיוב בש"ח לפי תעו"ז

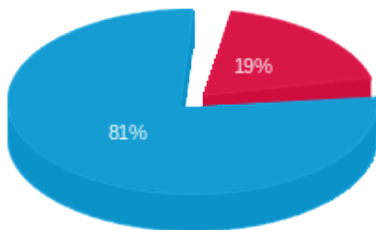

פסגה (₪ 64.04)
 גבע (₪ 0.00)
 שפל (₪ 277.98)

הסטוריית צריכה בקוט"ש

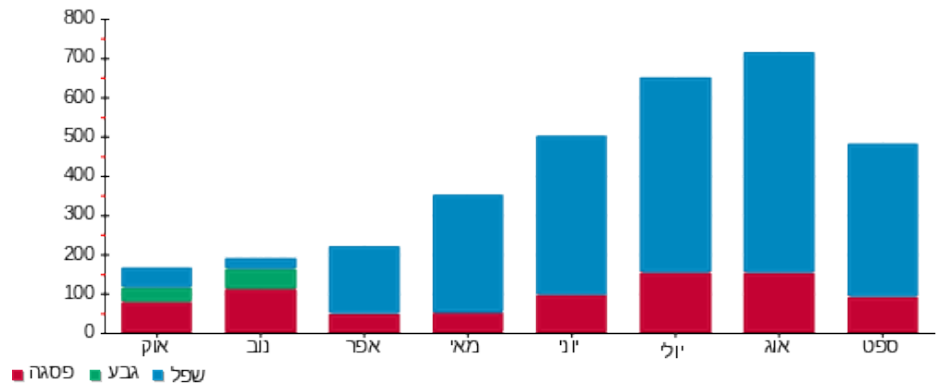

25/09/25 תאריך הפקה:
 24/09/25 תאריך קריאה נוכחית:
 25/08/25 תאריך קריאה קודמת:

שם דייר: דירה 202 - כהן שמעיה
 שם אתר: בית בכפר גדרה

לקוח/ה נכבד/ה, אנו מתכבדים להגיש את חישוב צריכת החשמל לתקופה 24/09/25 - 25/08/25:

202-כהן שמעיה - 2 - 24050134(1x0)

סה"כ לתשלום	מחיר לקוט"ש בא"ג	סה"כ צריכה בקוט"ש	קריאה נוכחית	קריאה קודמת	סוג צריכה	סוג תעריף
			24/09/25	25/08/25	פרטי חשבון עבור תאריכים:	
247.33 ₪	54.25	455.90	3,446.95	2,991.05		757

סה"כ לדייר:

שיא ביקוש	סה"כ
3.75	455.90
	247.33 ₪

22.97 ₪	תשלום קבוע	
0.00 ₪	תשלום עבור גודל חיבור בKVA (1x0)	
270.30 ₪	סה"כ לתשלום	לא כולל מע"מ

התפלגות חיוב בש"ח לפי תעו"ז

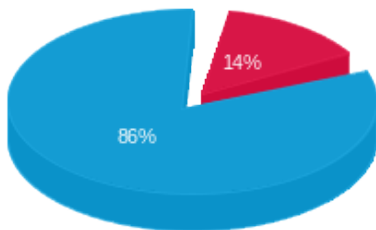

פסגה (₪ 34.20)
 גבע (₪ 0.00)
 שפל (₪ 213.12)

הסטוריית צריכה בקוט"ש

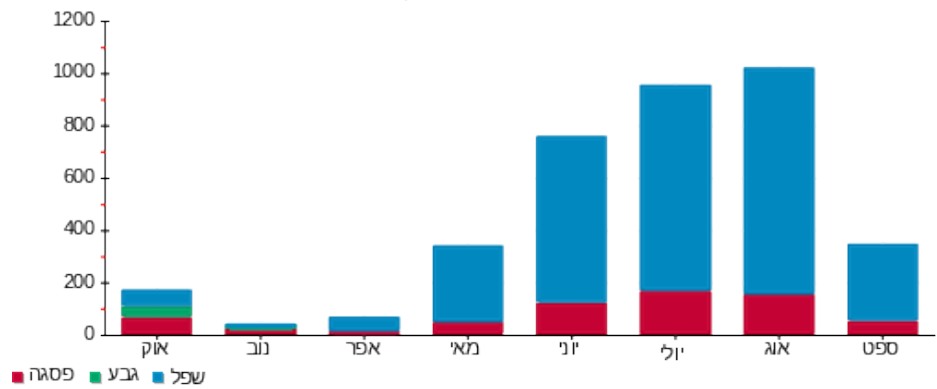

25/09/25 תאריך הפקה:
 24/09/25 תאריך קריאה נוכחית:
 25/08/25 תאריך קריאה קודמת:

שם דייר: דירה 203 - גילת זיוה
 שם אתר: בית בכפר גדרה

לקוח/ה נכבד/ה, אנו מתכבדים להגיש את חישוב צריכת החשמל לתקופה 24/09/25 - 25/08/25:

דירה 203 - גילת זיוה - 3 - 24050134(1x0)

סה"כ לתשלום	מחיר לקוט"ש בא"ג	סה"כ צריכה בקוט"ש	קריאה נוכחית	קריאה קודמת	סוג צריכה	סוג תעריף
			24/09/25	25/08/25	פרטי חשבון עבור תאריכים:	
119.46 ₪	54.25	220.20	1,103.95	883.75		757

סה"כ לדייר:

שיא ביקוש	סה"כ
5.20	220.20
	119.46 ₪

22.97 ₪	תשלום קבוע	
0.00 ₪	תשלום עבור גודל חיבור בKVA (1x0)	
142.43 ₪	סה"כ לתשלום	לא כולל מע"מ

התפלגות חיוב בש"ח לפי תעו"ז

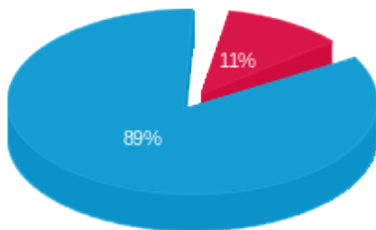

פסגה (₪ 13.32)
 גבע (₪ 0.00)
 שפל (₪ 106.14)

הסטוריית צריכה בקוט"ש

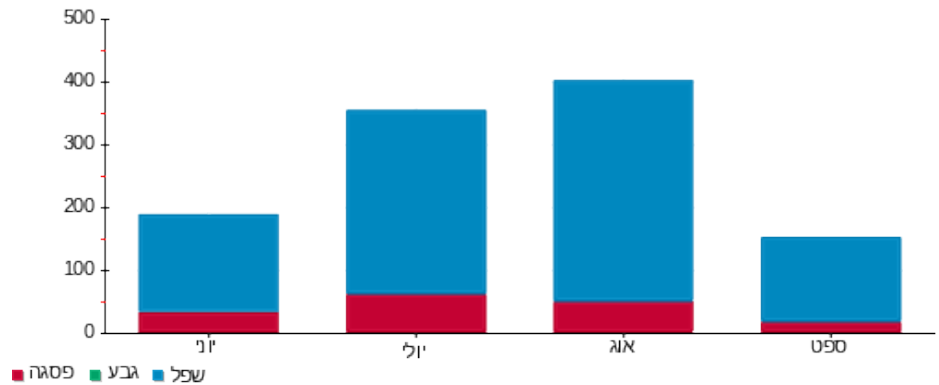

25/09/25 תאריך הפקה:
 24/09/25 תאריך קריאה נוכחית:
 25/08/25 תאריך קריאה קודמת:

שם דייר: דירה 204 - קדמן חיים
 שם אתר: בית בכפר גדרה

לקוח/ה נכבד/ה, אנו מתכבדים להגיש את חישוב צריכת החשמל לתקופה 24/09/25 - 25/08/25:

204-קדמן חיים - 4 - (1x0)24050134

סה"כ לתשלום	מחיר לקוט"ש בא"ג	סה"כ צריכה בקוט"ש	קריאה נוכחית	קריאה קודמת	סוג צריכה	סוג תעריף
			24/09/25	25/08/25	פרטי חשבון עבור תאריכים:	
₪ 45.68	54.25	84.20	416.70	332.50		757

סה"כ לדייר:

שיא ביקוש	סה"כ
0.42	84.20
	₪ 45.68

₪ 22.97	תשלום קבוע	
₪ 0.00	תשלום עבור גודל חיבור בKVA (1x0)	
₪ 68.65	סה"כ לתשלום	לא כולל מע"מ

התפלגות חיוב בש"ח לפי תעו"ז

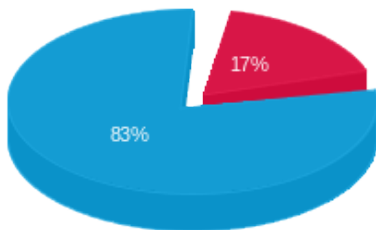

פסגה (7.92) ₪
 גבע (0.00) ₪
 שפל (37.76) ₪

הסטוריית צריכה בקוט"ש

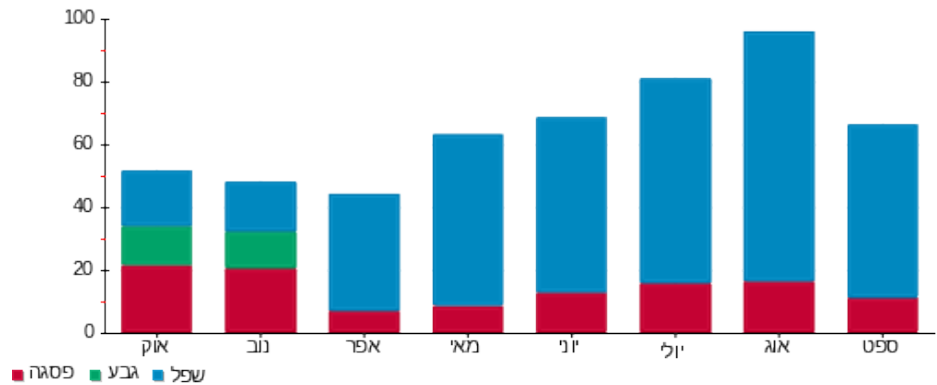

25/09/25 תאריך הפקה:
 24/09/25 תאריך קריאה נוכחי:
 25/08/25 תאריך קריאה קודמת:

שם דייר: דירה 205 - זיידן רחל
 שם אתר: בית בכפר גדרה

לקוח/ה נכבד/ה, אנו מתכבדים להגיש את חישוב צריכת החשמל לתקופה 24/09/25 - 25/08/25:

205-זיידן רחל - 5 - (1x0)24050134

סה"כ לתשלום	מחיר לקוט"ש בא"ג	סה"כ צריכה בקוט"ש	קריאה נוכחית	קריאה קודמת	סוג צריכה	סוג תעריף
			24/09/25	25/08/25	פרטי חשבון עבור תאריכים:	
₪ 64.75	54.25	119.35	704.90	585.55		757

סה"כ לדייר:

שיא ביקוש	סה"כ
2.47	119.35
	₪ 64.75

₪ 22.97	תשלום קבוע	
₪ 0.00	תשלום עבור גודל חיבור בKVA (1x0)	
₪ 87.72	סה"כ לתשלום	לא כולל מע"מ

התפלגות חיוב בש"ח לפי תעו"ז

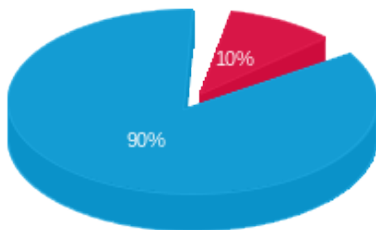

פסגה (₪ 6.59) ■
 גבע (₪ 0.00) ■
 שפל (₪ 58.16) ■

הסטוריית צריכה בקוט"ש

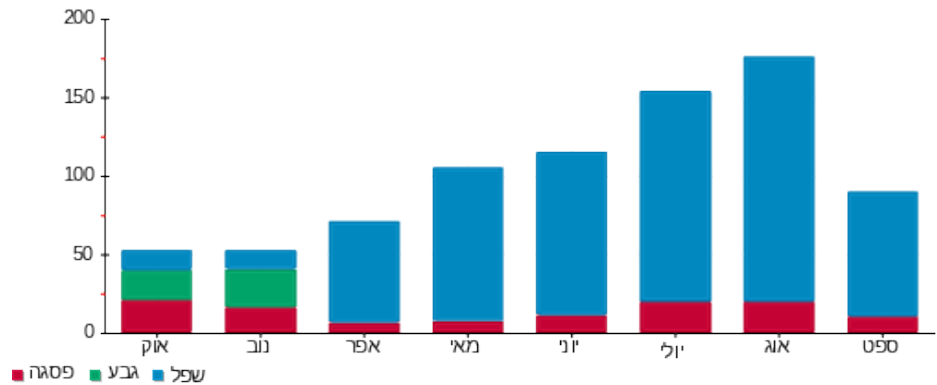

25/09/25 תאריך הפקה:
 24/09/25 תאריך קריאה נוכחית:
 25/08/25 תאריך קריאה קודמת:

שם דייר: דירה 206 - כהן מירה
 שם אתר: בית בכפר גדרה

לקוח/ה נכבד/ה, אנו מתכבדים להגיש את חישוב צריכת החשמל לתקופה 24/09/25 - 25/08/25:

206-פנוי - 6 - 24050134(1x0)

סוג תעריף	סוג צריכה	קריאה קודמת	קריאה נוכחית	סה"כ צריכה בקוט"ש	מחיר לקוט"ש בא"ג	סה"כ לתשלום
			24/09/25	25/08/25	פרטי חשבון עבור תאריכים:	
757		595.70	729.70	134.00	54.25	72.70 ₪

סה"כ לדייר:

שיא ביקוש	סה"כ
3.48	134.00
	72.70 ₪

22.97 ₪	תשלום קבוע	
0.00 ₪	תשלום עבור גודל חיבור בKVA (1x0)	
95.67 ₪	סה"כ לתשלום	לא כולל מע"מ

התפלגות חיוב בש"ח לפי תעו"ז

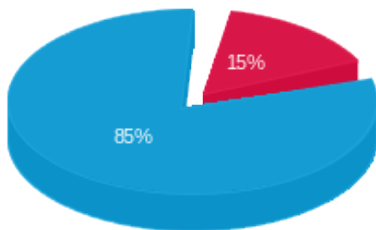

פסגה (11.09 ₪)
 גבע (0.00 ₪)
 שפ"ל (61.60 ₪)

הסטוריית צריכה בקוט"ש

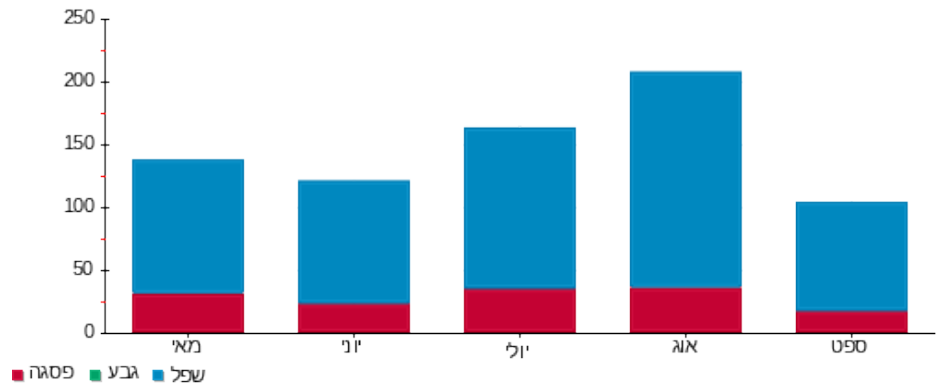

25/09/25

תאריך הפקה:

שם דייר: דירה 207 - בן ארי נורית

24/09/25

תאריך קריאה נוכחית:

שם אתר: בית בכפר גדרה

25/08/25

תאריך קריאה קודמת:

לקוח/ה נכבד/ה, אנו מתכבדים להגיש את חישוב צריכת החשמל לתקופה 24/09/25 - 25/08/25:

207-בן ארי נורית - 7 - (1x0)24050134

סה"כ לתשלום	מחיר לקוט"ש בא"ג	סה"כ צריכה בקוט"ש	קריאה נוכחית	קריאה קודמת	סוג צריכה	סוג תעריף
			24/09/25	25/08/25		פרטי חשבון עבור תאריכים:
₪ 305.48	54.25	563.10	3,134.75	2,571.65		757

סה"כ לדייר:

שיא ביקוש	סה"כ
6.98	563.10
	₪ 305.48

₪ 22.97	תשלום קבוע	
₪ 0.00	תשלום עבור גודל חיבור בKVA (1x0)	
₪ 328.45	סה"כ לתשלום	לא כולל מע"מ

התפלגות חיוב בש"ח לפי תעו"ז

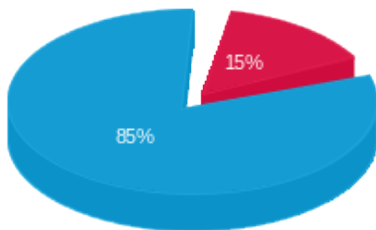

- פסגה (₪ 44.67)
- גבע (₪ 0.00)
- שפל (₪ 260.81)

הסטוריית צריכה בקוט"ש

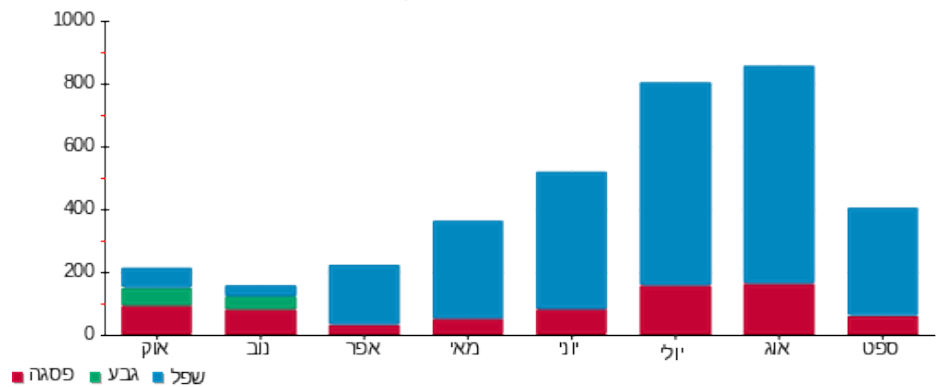

25/09/25 תאריך הפקה:
 24/09/25 תאריך קריאה נוכחית:
 25/08/25 תאריך קריאה קודמת:

שם דייר: דירה 208 - דוד שרה
 שם אתר: בית בכפר גדרה

לקוח/ה נכבד/ה, אנו מתכבדים להגיש את חישוב צריכת החשמל לתקופה 24/09/25 - 25/08/25:

208-דוד שרה - 8 - 24050134(1x0)

סה"כ לתשלום	מחיר לקוט"ש בא"ג	סה"כ צריכה בקוט"ש	קריאה נוכחית	קריאה קודמת	סוג צריכה	סוג תעריף
			24/09/25	25/08/25	פרטי חשבון עבור תאריכים:	
129.41 ₪	54.25	238.55	1,186.15	947.60		757

סה"כ לדייר:

שיא ביקוש	סה"כ
5.00	238.55
	129.41 ₪

22.97 ₪	תשלום קבוע	
0.00 ₪	תשלום עבור גודל חיבור בKVA (1x0)	
152.38 ₪	סה"כ לתשלום	לא כולל מע"מ

התפלגות חיוב בש"ח לפי תעו"ז

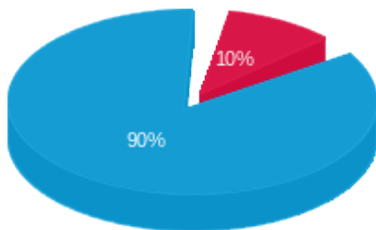

פסגה (13.29 ₪) ■
 גבע (0.00 ₪) ■
 שפל (116.12 ₪) ■

הסטוריית צריכה בקוט"ש

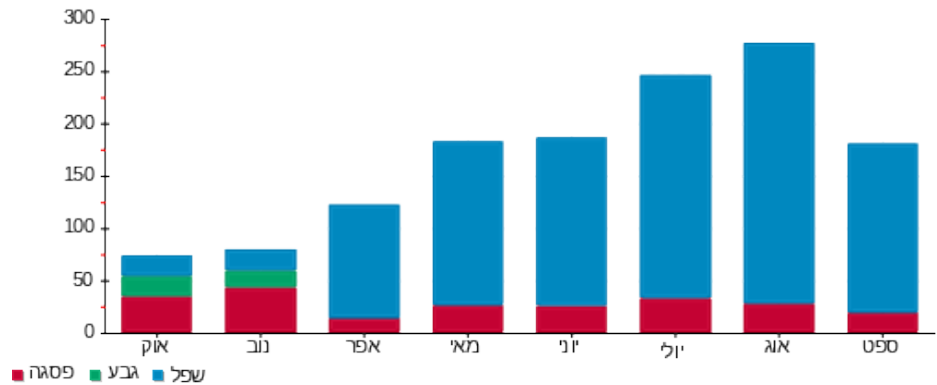

פסגה ■ גבע ■ שפל

25/09/25 תאריך הפקה:
 24/09/25 תאריך קריאה נוכחית:
 25/08/25 תאריך קריאה קודמת:

שם דייר: דירה 209 - הוכשטיין חנה הנדריקה
 שם אתר: בית בכפר גדרה

לקוח/ה נכבד/ה, אנו מתכבדים להגיש את חישוב צריכת החשמל לתקופה 24/09/25 - 25/08/25:

209-הוכשטיין חנה הנדריקה - 9 - 24050134(1x0)

סוג תעריף	סוג צריכה	קריאה קודמת	קריאה נוכחית	סה"כ צריכה בקוט"ש	מחיר לקוט"ש בא"ג	סה"כ לתשלום
			24/09/25	25/08/25	פרטי חשבון עבור תאריכים:	
757		970.85	1,216.90	246.05	54.25	133.48 ₪

סה"כ לדייר:

שיא ביקוש	סה"כ
5.93	246.05
	133.48 ₪

22.97 ₪	תשלום קבוע	
0.00 ₪	תשלום עבור גודל חיבור בKVA (1x0)	
156.45 ₪	סה"כ לתשלום	לא כולל מע"מ

התפלגות חיוב בש"ח לפי תעו"ז

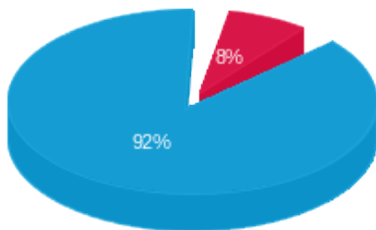

פסגה (10.09 ₪)
 גבע (0.00 ₪)
 שפל (123.39 ₪)

הסטוריית צריכה בקוט"ש

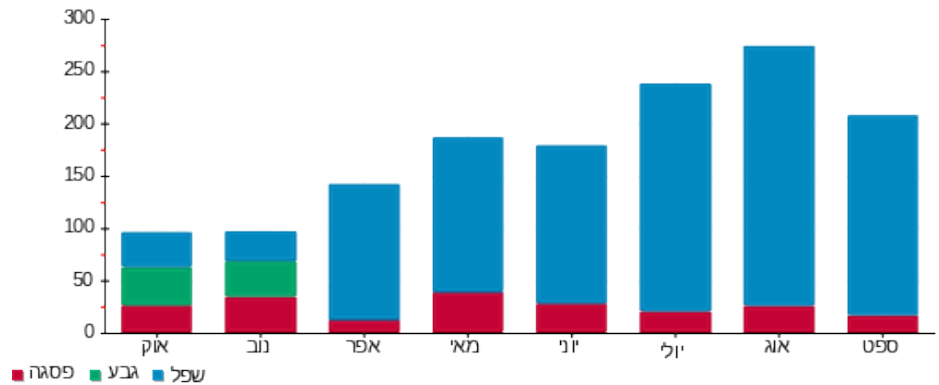

25/09/25 תאריך הפקה:
 24/09/25 תאריך קריאה נוכחית:
 25/08/25 תאריך קריאה קודמת:

שם דייר: דירה 210 - אברמוביץ זימבול
 שם אתר: בית בכפר גדרה

לקוח/ה נכבד/ה, אנו מתכבדים להגיש את חישוב צריכת החשמל לתקופה 24/09/25 - 25/08/25:

210-אברמוביץ זימבול - 10 - 24050134(1x0)

סוג תעריף	סוג צריכה	קריאה קודמת	קריאה נוכחית	סה"כ צריכה בקוט"ש	מחיר לקוט"ש בא"ג	סה"כ לתשלום
			24/09/25	25/08/25	פרטי חשבון עבור תאריכים:	
757		1,540.40	1,912.15	371.75	54.25	201.67 ₪

סה"כ לדייר:

שיא ביקוש	סה"כ
3.71	371.75
	201.67 ₪

22.97 ₪	תשלום קבוע	
0.00 ₪	תשלום עבור גודל חיבור בKVA (1x0)	
224.64 ₪	סה"כ לתשלום	לא כולל מע"מ

התפלגות חיוב בש"ח לפי תעו"ז

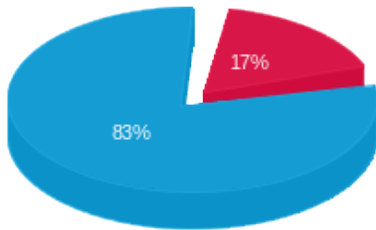

פסגה (34.07 ₪)
 גבע (0.00 ₪)
 שפל (167.61 ₪)

הסטוריית צריכה בקוט"ש

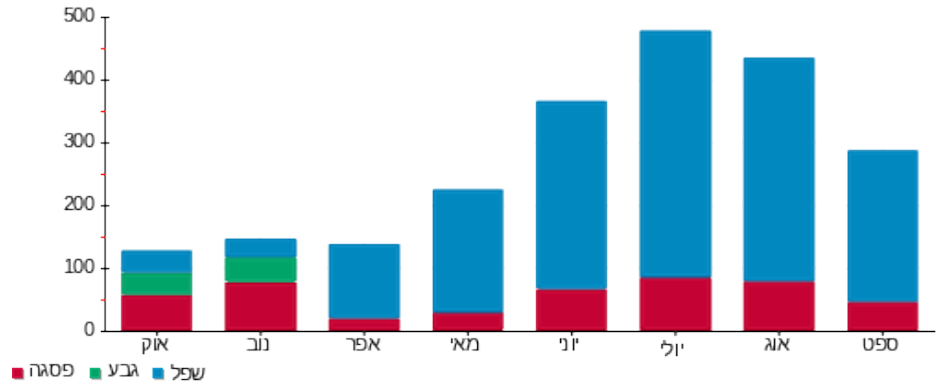

25/09/25 תאריך הפקה:
 24/09/25 תאריך קריאה נוכחית:
 25/08/25 תאריך קריאה קודמת:

שם דייר: דירה 211 - גרוטמן גלדיס
 שם אתר: בית בכפר גדרה

לקוח/ה נכבד/ה, אנו מתכבדים להגיש את חישוב צריכת החשמל לתקופה 24/09/25 - 25/08/25:

211-גרוטמן גלדיס - 11 - 24050134(1x0)

סה"כ לתשלום	מחיר לקוט"ש בא"ג	סה"כ צריכה בקוט"ש	קריאה נוכחית	קריאה קודמת	סוג צריכה	סוג תעריף
			24/09/25	25/08/25	פרטי חשבון עבור תאריכים:	
188.52 ₪	54.25	347.50	2,048.05	1,700.55		757

סה"כ לדייר:

שיא ביקוש	סה"כ
6.79	347.50
	188.52 ₪

22.97 ₪	תשלום קבוע	
0.00 ₪	תשלום עבור גודל חיבור בKVA (1x0)	
211.49 ₪	סה"כ לתשלום	לא כולל מע"מ

התפלגות חיוב בש"ח לפי תעו"ז

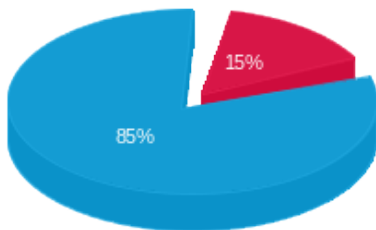

פסגה (27.86 ₪)
 גבע (0.00 ₪)
 שפל (160.66 ₪)

הסטוריית צריכה בקוט"ש

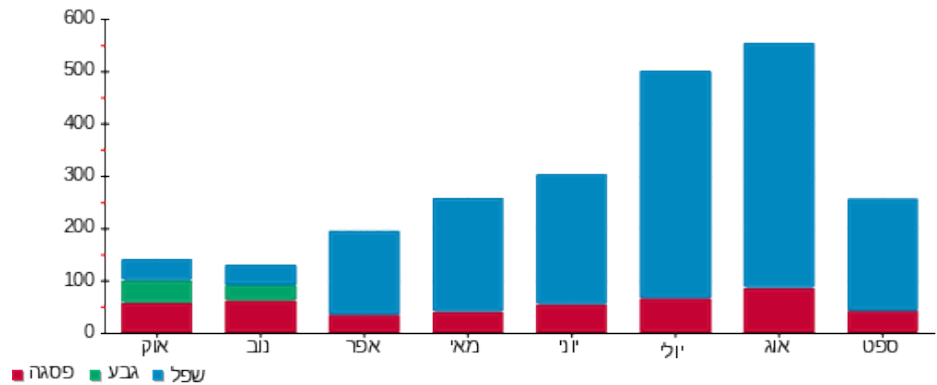

25/09/25 תאריך הפקה:
 24/09/25 תאריך קריאה נוכחית:
 25/08/25 תאריך קריאה קודמת:

שם דייר: דירה 212 - מסינגר אילנה
 שם אתר: בית בכפר גדרה

לקוח/ה נכבד/ה, אנו מתכבדים להגיש את חישוב צריכת החשמל לתקופה 24/09/25 - 25/08/25:

212-מסינגר אילנה - 12 - (1x0)24050134

סוג תעריף	סוג צריכה	קריאה קודמת	קריאה נוכחית	סה"כ צריכה בקוט"ש	מחיר לקוט"ש בא"ג	סה"כ לתשלום
		25/08/25	24/09/25			
פרטי חשבון עבור תאריכים:				2,889.35	54.25	2,242.90
757				646.45		350.70 ₪

סה"כ לדייר:

סה"כ	שיא ביקוש
646.45	6.77
350.70 ₪	

22.97 ₪	תשלום קבוע	
0.00 ₪	תשלום עבור גודל חיבור בKVA (1x0)	
373.67 ₪	סה"כ לתשלום	לא כולל מע"מ

התפלגות חיוב בש"ח לפי תעו"ז

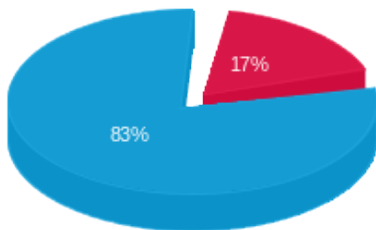

פסגה (60.0005 ₪)
 גבע (0.00 ₪)
 שפל (290.70 ₪)

הסטוריית צריכה בקוט"ש

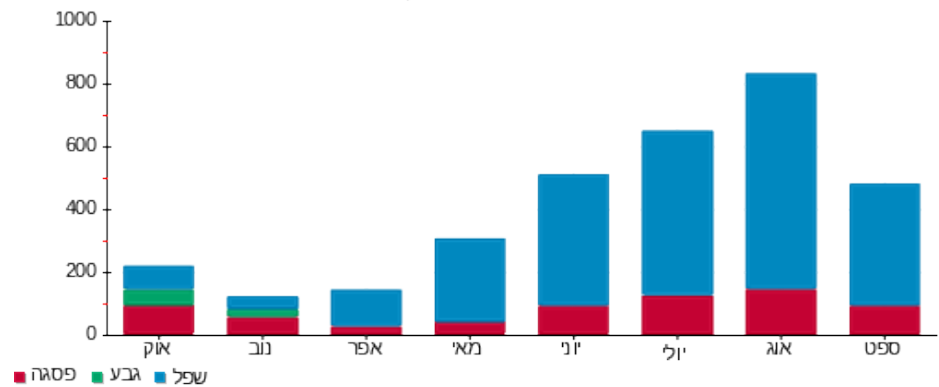

25/09/25 תאריך הפקה:
 24/09/25 תאריך קריאה נוכחית:
 25/08/25 תאריך קריאה קודמת:

שם דייר: דירה 213 - כהן רבקה
 שם אתר: בית בכפר גדרה

לקוח/ה נכבד/ה, אנו מתכבדים להגיש את חישוב צריכת החשמל לתקופה 24/09/25 - 25/08/25:

213-פנוי - 1 - 24050135(1x0)

סוג תעריף	סוג צריכה	קריאה קודמת	קריאה נוכחית	סה"כ צריכה בקוט"ש	מחיר לקוט"ש בא"ג	סה"כ לתשלום
			24/09/25	25/08/25	פרטי חשבון עבור תאריכים:	
757		1,312.85	1,653.55	340.70	54.25	184.83 ₪

סה"כ לדייר:

שיא ביקוש	סה"כ
3.34	340.70
	184.83 ₪

22.97 ₪	תשלום קבוע	
0.00 ₪	תשלום עבור גודל חיבור בKVA (1x0)	
207.80 ₪	סה"כ לתשלום	לא כולל מע"מ

התפלגות חיוב בש"ח לפי תעו"ז

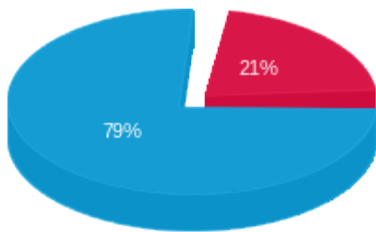

פסגה (38.84 ₪)
 גבע (0.00 ₪)
 שפ"ל (145.99 ₪)

הסטוריית צריכה בקוט"ש

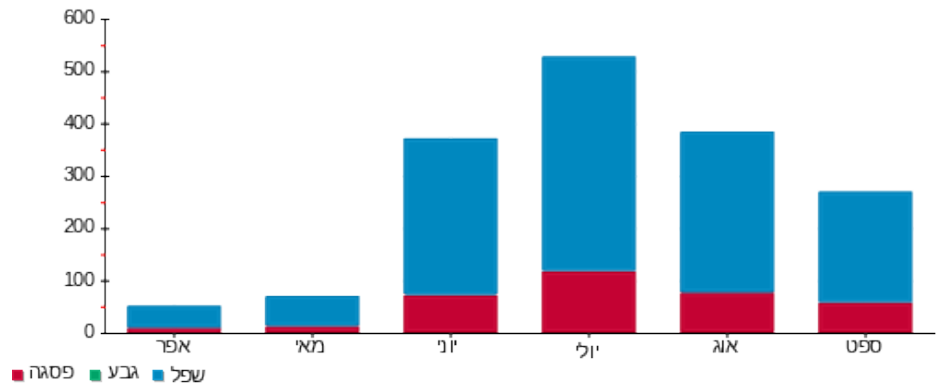

פסגה גבע שפ"ל

25/09/25 תאריך הפקה:
 24/09/25 תאריך קריאה נוכחית:
 25/08/25 תאריך קריאה קודמת:

שם דייר: דירה 214 - אור אורה וברוך
 שם אתר: בית בכפר גדרה

לקוח/ה נכבד/ה, אנו מתכבדים להגיש את חישוב צריכת החשמל לתקופה 24/09/25 - 25/08/25:

214-אור אורה וברוך - 2 - 24050135(1x0)

סוג תעריף	סוג צריכה	קריאה קודמת	קריאה נוכחית	סה"כ צריכה בקוט"ש	מחיר לקוט"ש בא"ג	סה"כ לתשלום
			24/09/25	25/08/25	פרטי חשבון עבור תאריכים:	
757		3,318.90	4,061.50	742.60	54.25	402.86 ₪

סה"כ לדייר:

שיא ביקוש	סה"כ
5.61	742.60
	402.86 ₪

22.97 ₪	תשלום קבוע	
0.00 ₪	תשלום עבור גודל חיבור בKVA (1x0)	
425.83 ₪	סה"כ לתשלום	לא כולל מע"מ

התפלגות חיוב בש"ח לפי תעו"ז

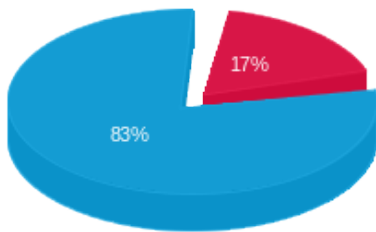

פסגה (₪ 70.23)
 גבע (₪ 0.00)
 שפל (₪ 332.63)

הסטוריית צריכה בקוט"ש

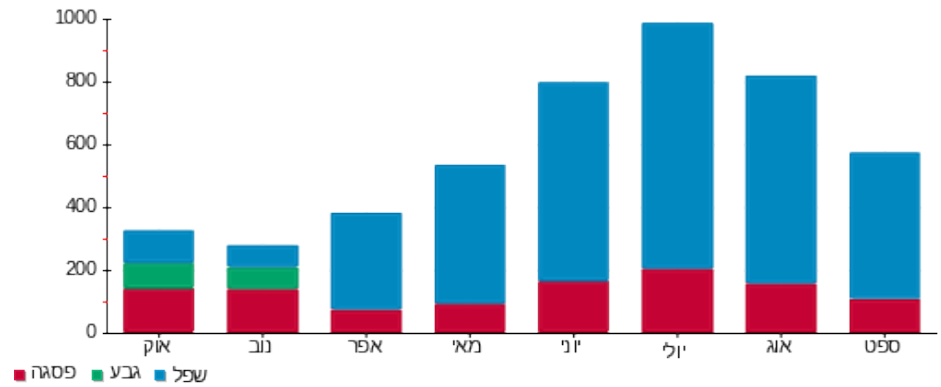

25/09/25 תאריך הפקה:
 24/09/25 תאריך קריאה נוכחי:
 25/08/25 תאריך קריאה קודמת:

שם דייר: דירה 221 - שוחמי אסתר
 שם אתר: בית בכפר גדרה

לקוח/ה נכבד/ה, אנו מתכבדים להגיש את חישוב צריכת החשמל לתקופה 24/09/25 - 25/08/25:

221-שוחמי אסתר - 1 - 24050138(1x0)

סוג תעריף	סוג צריכה	קריאה קודמת	קריאה נוכחית	סה"כ צריכה בקוט"ש	מחיר לקוט"ש בא"ג	סה"כ לתשלום
			24/09/25	25/08/25	פרטי חשבון עבור תאריכים:	
757		709.45	835.85	126.40	54.25	68.57 ₪

סה"כ לדייר:

שיא ביקוש	סה"כ
3.97	126.40
	68.57 ₪

22.97 ₪	תשלום קבוע	
0.00 ₪	תשלום עבור גודל חיבור בKVA (1x0)	
91.54 ₪	סה"כ לתשלום	לא כולל מע"מ

התפלגות חיוב בש"ח לפי תעו"ז

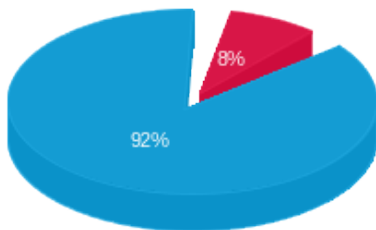

פסגה (₪ 5.80)
 גבע (₪ 0.00)
 שפל (₪ 62.77)

הסטוריית צריכה בקוט"ש

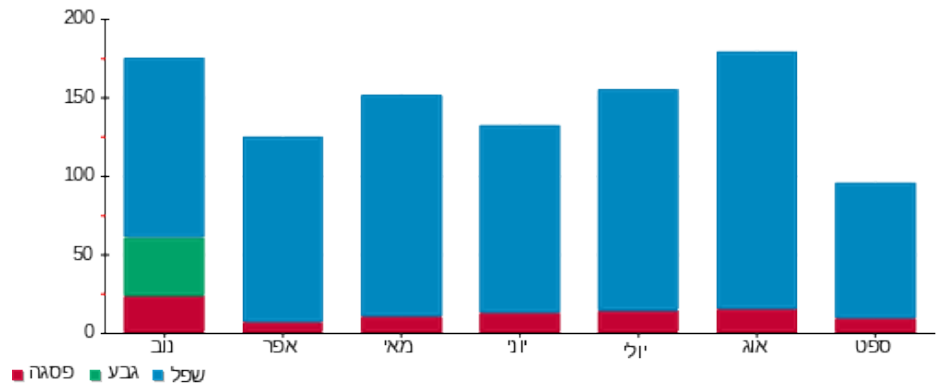

שם דייר: דירה 222-פנוי
שם אתר: בית בכפר גדרה

תאריך הפקה: 25/09/25
תאריך קריאה נוכחית: 24/09/25
תאריך קריאה קודמת: 25/08/25

לקוח/ה נכבד/ה, אנו מתכבדים להגיש את חישוב צריכת החשמל לתקופה 24/09/25 - 25/08/25:

דירה 222-פנוי - 2 - 24050138(1x0)

סוג תעריף	סוג צריכה	קריאה קודמת	קריאה נוכחית	סה"כ צריכה בקוט"ש	מחיר לקוט"ש בא"ג	סה"כ לתשלום
			24/09/25	25/08/25	פרטי חשבון עבור תאריכים:	
757		456.90	511.25	54.35	54.25	29.48 ₪

סה"כ לדייר:

סה"כ	שיא ביקוש
54.35	3.44
29.48 ₪	

22.97 ₪	תשלום קבוע	
0.00 ₪	תשלום עבור גודל חיבור בKVA (1x0)	
52.45 ₪	סה"כ לתשלום	לא כולל מע"מ

התפלגות חיוב בש"ח לפי תעו"ז

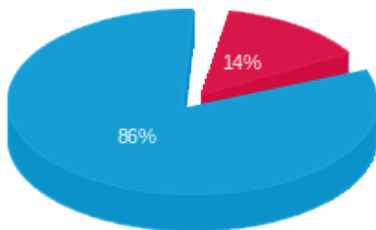

פסגה (4.04 ₪)
גבע (0.00 ₪)
שפל (25.44 ₪)

הסטוריית צריכה בקוט"ש

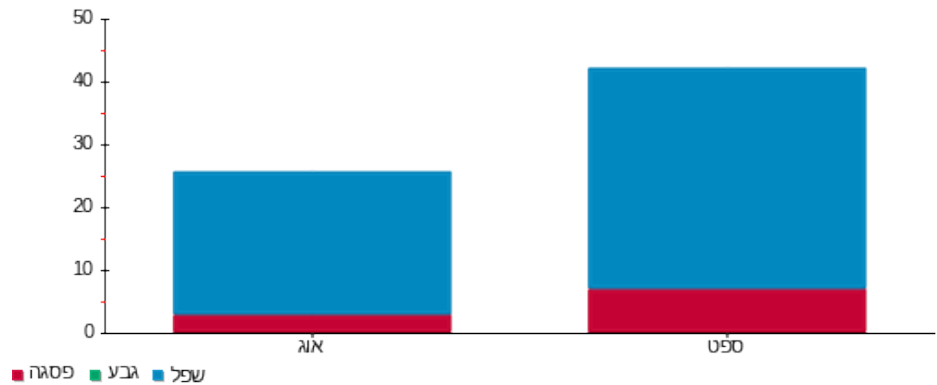

25/09/25 תאריך הפקה:
 24/09/25 תאריך קריאה נוכחית:
 25/08/25 תאריך קריאה קודמת:

שם דייר: דירה 223 - בן יהודה יפה
 שם אתר: בית בכפר גדרה

לקוח/ה נכבד/ה, אנו מתכבדים להגיש את חישוב צריכת החשמל לתקופה 24/09/25 - 25/08/25:

223-בן יהודה יפה - - 3 - 24050138(1x0)

סה"כ לתשלום	מחיר לקוט"ש בא"ג	סה"כ צריכה בקוט"ש	קריאה נוכחית	קריאה קודמת	סוג צריכה	סוג תעריף
			24/09/25	25/08/25	פרטי חשבון עבור תאריכים:	
₪ 334.56	54.25	616.70	1,850.00	1,233.30		757

סה"כ לדייר:

שיא ביקוש	סה"כ
5.88	616.70
	₪ 334.56

₪ 22.97	תשלום קבוע	
₪ 0.00	תשלום עבור גודל חיבור בKVA (1x0)	
₪ 357.53	סה"כ לתשלום	לא כולל מע"מ

התפלגות חיוב בש"ח לפי תעו"ז

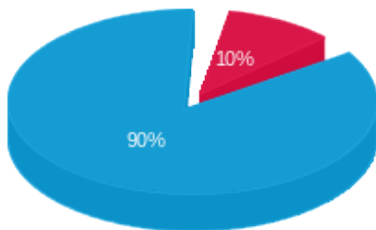

פסגה (₪ 33.82) ■
 גבע (₪ 0.00) ■
 שפל (₪ 300.73) ■

הסטוריית צריכה בקוט"ש

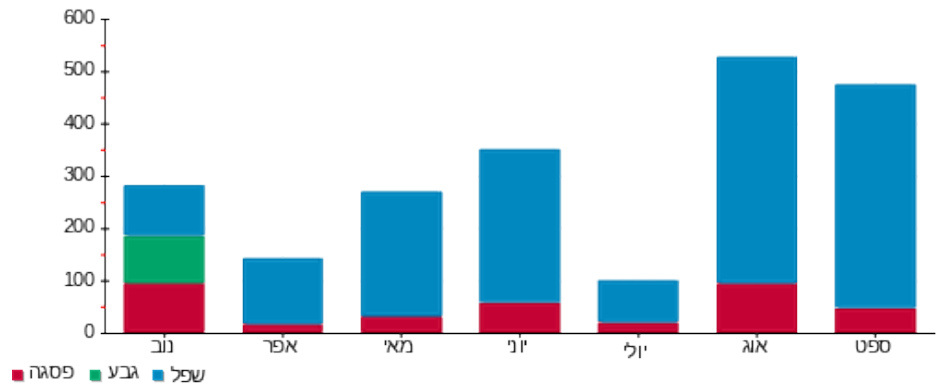

25/09/25 תאריך הפקה:
 24/09/25 תאריך קריאה נוכחית:
 25/08/25 תאריך קריאה קודמת:

שם דייר: דירה 224-פנוי
 שם אתר: בית בכפר גדרה

לקוח/ה נכבד/ה, אנו מתכבדים להגיש את חישוב צריכת החשמל לתקופה 24/09/25 - 25/08/25:

דירה 224-פנוי - 4 - (1x0)24050138

סה"כ לתשלום	מחיר לקוט"ש בא"ג	סה"כ צריכה בקוט"ש	קריאה נוכחית	קריאה קודמת	סוג צריכה	סוג תעריף
			24/09/25	25/08/25	פרטי חשבון עבור תאריכים:	
₪ 67.32	54.25	124.10	1,516.70	1,392.60		757

סה"כ לדייר:

שיא ביקוש	סה"כ
2.96	124.10
	₪ 67.32

₪ 22.97	תשלום קבוע	
₪ 0.00	תשלום עבור גודל חיבור בKVA (1x0)	
₪ 90.29	סה"כ לתשלום	לא כולל מע"מ

התפלגות חיוב בש"ח לפי תעו"ז

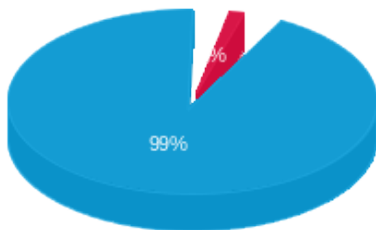

פסגה (0.95 ₪) ■
 גבע (0.00 ₪) ■
 שפל (66.37 ₪) ■

הסטוריית צריכה בקוט"ש

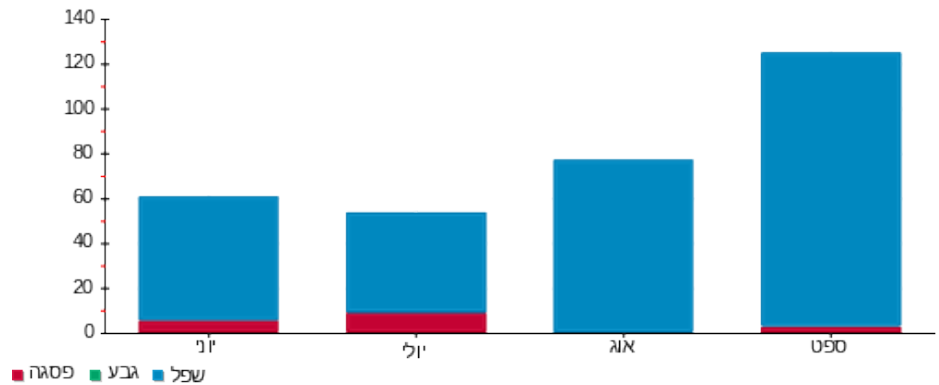

25/09/25 תאריך הפקה:
 24/09/25 תאריך קריאה נוכחית:
 25/08/25 תאריך קריאה קודמת:

שם דייר: דירה 225 - צור רחל
 שם אתר: בית בכפר גדרה

לקוח/ה נכבד/ה, אנו מתכבדים להגיש את חישוב צריכת החשמל לתקופה 24/09/25 - 25/08/25:

225-צור רחל - 5 - 24050138(1x0)

סה"כ לתשלום	מחיר לקוט"ש בא"ג	סה"כ צריכה בקוט"ש	קריאה נוכחית	קריאה קודמת	סוג צריכה	סוג תעריף
			24/09/25	25/08/25	פרטי חשבון עבור תאריכים:	
₪ 435.90	54.25	803.50	3,193.80	2,390.30		757

סה"כ לדייר:

שיא ביקוש	סה"כ
6.46	803.50
	₪ 435.90

₪ 22.97	תשלום קבוע	
₪ 0.00	תשלום עבור גודל חיבור בKVA (1x0)	
₪ 458.87	סה"כ לתשלום	לא כולל מע"מ

התפלגות חיוב בש"ח לפי תעו"ז

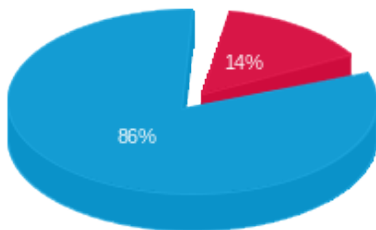

פסגה (₪ 61.93)
 גבע (₪ 0.00)
 שפל (₪ 373.97)

הסטוריית צריכה בקוט"ש

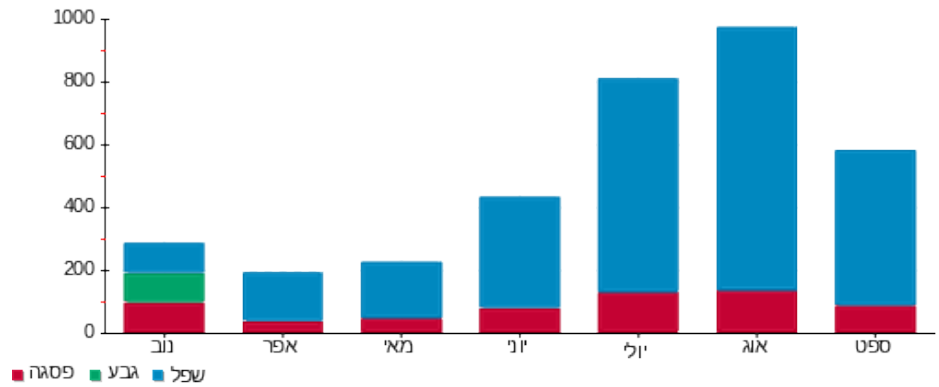

25/09/25

תאריך הפקה:

שם דייר: דירה 226 - גולן רות ואבי

24/09/25

תאריך קריאה נוכחית:

שם אתר: בית בכפר גדרה

25/08/25

תאריך קריאה קודמת:

לקוח/ה נכבד/ה, אנו מתכבדים להגיש את חישוב צריכת החשמל לתקופה 24/09/25 - 25/08/25:

226-גולן רות ואבי - 6 - 24050138(1x0)

סה"כ לתשלום	מחיר לקוט"ש בא"ג	סה"כ צריכה בקוט"ש	קריאה נוכחית	קריאה קודמת	סוג צריכה	סוג תעריף
			24/09/25	25/08/25		פרטי חשבון עבור תאריכים:
₪ 338.06	54.25	623.15	3,098.45	2,475.30		757

סה"כ לדייר:

שיא ביקוש	סה"כ
6.90	623.15
	₪ 338.06

₪ 22.97	תשלום קבוע	
₪ 0.00	תשלום עבור גודל חיבור בKVA (1x0)	
₪ 361.03	סה"כ לתשלום	לא כולל מע"מ

התפלגות חיוב בש"ח לפי תעו"ז

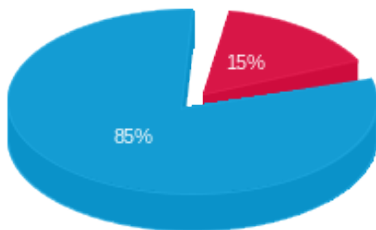

פסגה (₪ 52.00)
 גבע (₪ 0.00)
 שפ"ל (₪ 286.06)

הסטוריית צריכה בקוט"ש

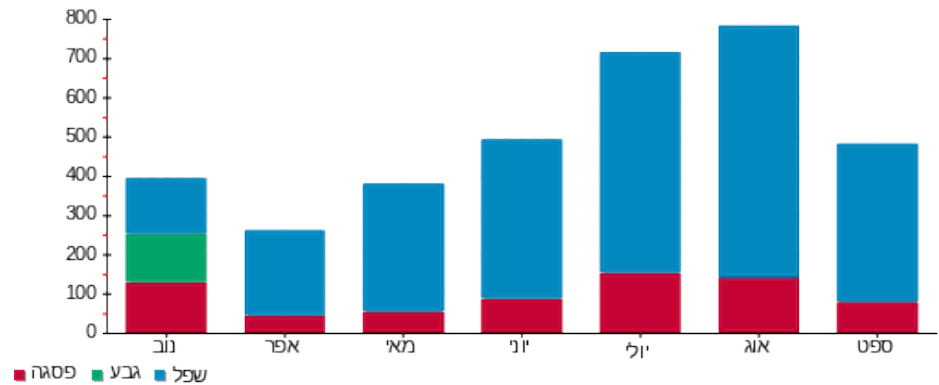

25/09/25 תאריך הפקה:
 24/09/25 תאריך קריאה נוכחית:
 25/08/25 תאריך קריאה קודמת:

שם דייר: דירה 227 - שושני עליזה
 שם אתר: בית בכפר גדרה

לקוח/ה נכבד/ה, אנו מתכבדים להגיש את חישוב צריכת החשמל לתקופה 24/09/25 - 25/08/25:

227-שושני עלי - 7 - 24050138(1x0)

סה"כ לתשלום	מחיר לקוט"ש בא"ג	סה"כ צריכה בקוט"ש	קריאה נוכחית	קריאה קודמת	סוג צריכה	סוג תעריף
			24/09/25	25/08/25	פרטי חשבון עבור תאריכים:	
₪ 45.38	54.25	83.65	448.45	364.80		757

סה"כ לדייר:

שיא ביקוש	סה"כ
1.61	83.65
	₪ 45.38

₪ 22.97	תשלום קבוע	
₪ 0.00	תשלום עבור גודל חיבור בKVA (1x0)	
₪ 68.35	סה"כ לתשלום	לא כולל מע"מ

התפלגות חיוב בש"ח לפי תעו"ז

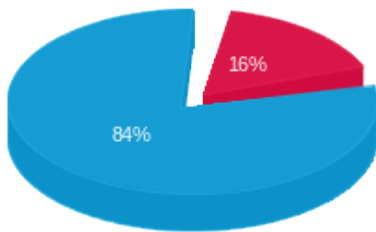

פסגה (7.49) ₪
 גבע (0.00) ₪
 שפל (37.89) ₪

הסטוריית צריכה בקוט"ש

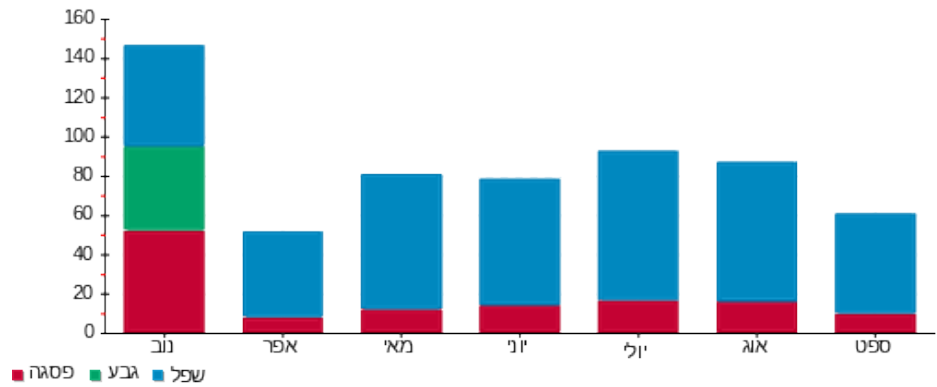

פסגה גבע שפל

25/09/25 תאריך הפקה:
 24/09/25 תאריך קריאה נוכחית:
 25/08/25 תאריך קריאה קודמת:

שם דייר: דירה 228 - גאוויד אסתר
 שם אתר: בית בכפר גדרה

לקוח/ה נכבד/ה, אנו מתכבדים להגיש את חישוב צריכת החשמל לתקופה 24/09/25 - 25/08/25:

228-גאוויד אסתר - - 8 - 24050138(1x0)

סוג תעריף	סוג צריכה	קריאה קודמת	קריאה נוכחית	סה"כ צריכה בקוט"ש	מחיר לקוט"ש בא"ג	סה"כ לתשלום
			24/09/25	25/08/25	פרטי חשבון עבור תאריכים:	
757		1,782.55	2,242.20	459.65	54.25	249.36 ₪

סה"כ לדייר:

שיא ביקוש	סה"כ
3.39	459.65
	249.36 ₪

22.97 ₪	תשלום קבוע	
0.00 ₪	תשלום עבור גודל חיבור בKVA (1x0)	
272.33 ₪	סה"כ לתשלום	לא כולל מע"מ

התפלגות חיוב בש"ח לפי תעו"ז

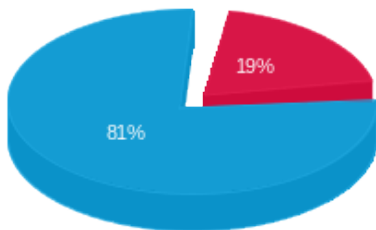

פסגה (201.19 ₪)
 גבע (0.00 ₪)
 שפל (48.17 ₪)

הסטוריית צריכה בקוט"ש

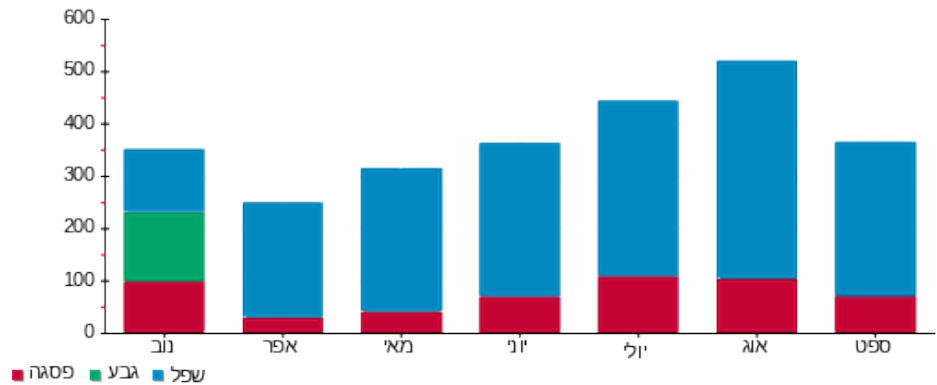

25/09/25 תאריך הפקה:
 24/09/25 תאריך קריאה נוכחי:
 25/08/25 תאריך קריאה קודמת:

שם דייר: דירה 229 - דביר שלומית
 שם אתר: בית בכפר גדרה

לקוח/ה נכבד/ה, אנו מתכבדים להגיש את חישוב צריכת החשמל לתקופה 24/09/25 - 25/08/25:

229-דביר שלומית - 9 - 24050138(1x0)

סוג תעריף	סוג צריכה	קריאה קודמת	קריאה נוכחית	סה"כ צריכה בקוט"ש	מחיר לקוט"ש בא"ג	סה"כ לתשלום
			24/09/25	25/08/25	פרטי חשבון עבור תאריכים:	
757		1,577.00	1,985.75	408.75	54.25	221.75 ₪

סה"כ לדייר:

שיא ביקוש	סה"כ
3.97	408.75
	221.75 ₪

22.97 ₪	תשלום קבוע	
0.00 ₪	תשלום עבור גודל חיבור בKVA (1x0)	
244.72 ₪	סה"כ לתשלום	לא כולל מע"מ

התפלגות חיוב בש"ח לפי תעו"ז

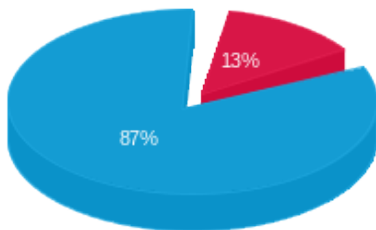

פסגה (28.89 ₪)
 גבע (0.00 ₪)
 שפל (192.86 ₪)

הסטוריית צריכה בקוט"ש

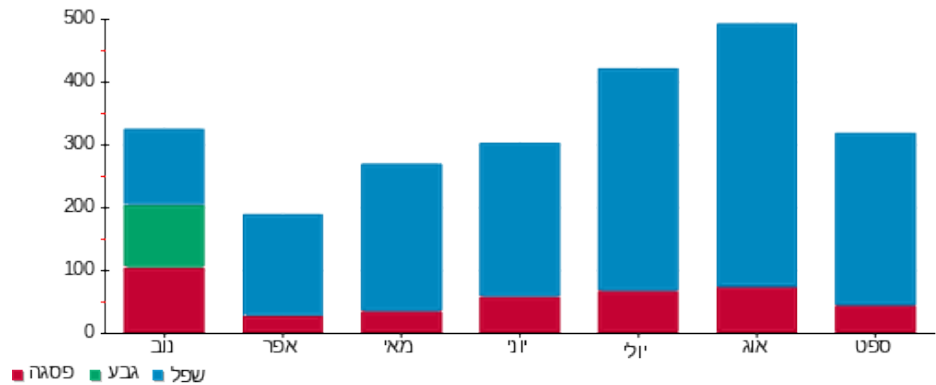

25/09/25

תאריך הפקדה:

שם דייר: דירה 230 - מדינה אדריאן ולילי

24/09/25

תאריך קריאה נוכחית:

שם אתר: בית בכפר גדרה

25/08/25

תאריך קריאה קודמת:

לקוח/ה נכבד/ה, אנו מתכבדים להגיש את חישוב צריכת החשמל לתקופה 24/09/25 - 25/08/25:

דירה 230 - מדינה אדריאן ולילי - 10 - (1x0)24050138

סה"כ לתשלום	מחיר לקוט"ש בא"ג	סה"כ צריכה בקוט"ש	קריאה נוכחית	קריאה קודמת	סוג צריכה	סוג תעריף
			24/09/25	25/08/25	פרטי חשבון עבור תאריכים:	
₪ 402.64	54.25	742.20	2,838.40	2,096.20		757

סה"כ לדייר:

שיא ביקוש	סה"כ
5.60	742.20
	₪ 402.64

₪ 22.97	תשלום קבוע	
₪ 0.00	תשלום עבור גודל חיבור בKVA (1x0)	
₪ 425.61	סה"כ לתשלום	לא כולל מע"מ

התפלגות חיוב בש"ח לפי תעו"ז

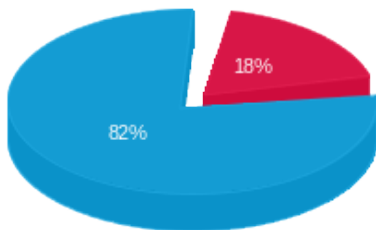

פסגה (₪ 74.02)
 גבע (₪ 0.00)
 שפל (₪ 328.62)

הסטוריית צריכה בקוט"ש

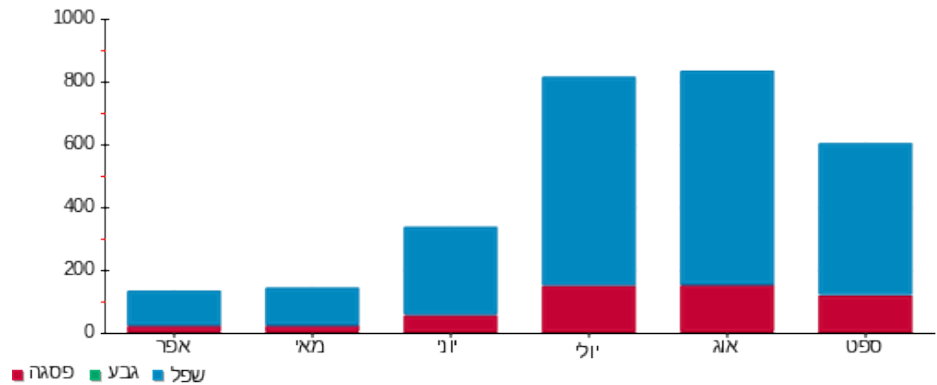

25/09/25

תאריך הפקה:

שם דייר: דירה 231 - אלישע רימונדה

24/09/25

תאריך קריאה נוכחית:

שם אתר: בית בכפר גדרה

25/08/25

תאריך קריאה קודמת:

לקוח/ה נכבד/ה, אנו מתכבדים להגיש את חישוב צריכת החשמל לתקופה 24/09/25 - 25/08/25:

231-אלישע רימונדה - 11 - 24050138(1x0)

סוג תעריף	סוג צריכה	קריאה קודמת	קריאה נוכחית	סה"כ צריכה בקוט"ש	מחיר לקוט"ש בא"ג	סה"כ לתשלום
			24/09/25	25/08/25	פרטי חשבון עבור תאריכים:	
757		753.25	915.40	162.15	54.25	87.97 ₪

סה"כ לדייר:

שיא ביקוש	סה"כ
5.02	162.15
	87.97 ₪

22.97 ₪	תשלום קבוע	
0.00 ₪	תשלום עבור גודל חיבור בKVA (1x0)	
110.94 ₪	סה"כ לתשלום	לא כולל מע"מ

התפלגות חיוב בש"ח לפי תעו"ז

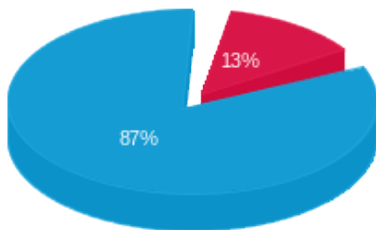

- פסגה (11.37 ₪)
- גבע (0.00 ₪)
- שפל (76.60 ₪)

הסטוריית צריכה בקוט"ש

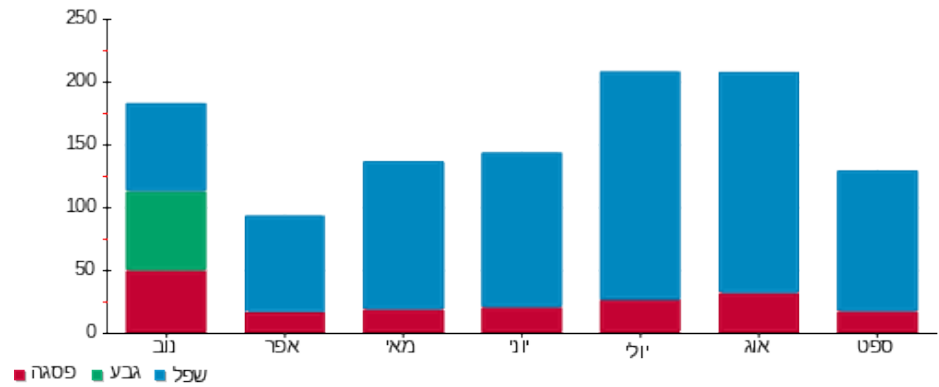

25/09/25 תאריך הפקה:
 24/09/25 תאריך קריאה נוכחית:
 25/08/25 תאריך קריאה קודמת:

שם דייר: דירה 232 - ואקנין מרים
 שם אתר: בית בכפר גדרה

לקוח/ה נכבד/ה, אנו מתכבדים להגיש את חישוב צריכת החשמל לתקופה 24/09/25 - 25/08/25:

232-ואקנין מרים - 12 - 24050138(1x0)

סוג תעריף	סוג צריכה	קריאה קודמת	קריאה נוכחית	סה"כ צריכה בקוט"ש	מחיר לקוט"ש בא"ג	סה"כ לתשלום
			24/09/25	25/08/25	פרטי חשבון עבור תאריכים:	
757		2,357.00	2,836.15	479.15	54.25	259.94 ₪

סה"כ לדייר:

סה"כ	שיא ביקוש
479.15	5.84
259.94 ₪	

22.97 ₪	תשלום קבוע	
0.00 ₪	תשלום עבור גודל חיבור בKVA (1x0)	
282.91 ₪	סה"כ לתשלום	לא כולל מע"מ

התפלגות חיוב בש"ח לפי תעו"ז

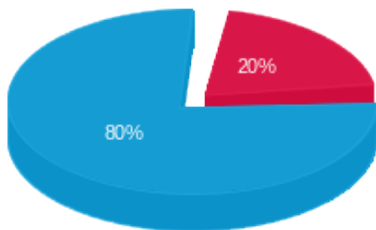

פסגה (51.89 ₪)
 גבע (0.00 ₪)
 שפל (208.05 ₪)

הסטוריית צריכה בקוט"ש

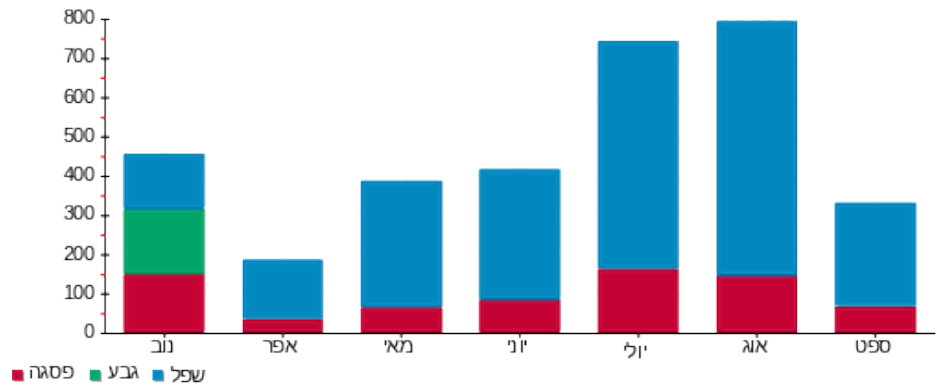

25/09/25 תאריך הפקה:
 24/09/25 תאריך קריאה נוכחית:
 25/08/25 תאריך קריאה קודמת:

שם דייר: דירה 241 - ויניש אורה
 שם אתר: בית בכפר גדרה

לקוח/ה נכבד/ה, אנו מתכבדים להגיש את חישוב צריכת החשמל לתקופה 24/09/25 - 25/08/25:

241-ויניש אורה - 1 - 24050154(1x0)

סוג תעריף	סוג צריכה	קריאה קודמת	קריאה נוכחית	סה"כ צריכה בקוט"ש	מחיר לקוט"ש בא"ג	סה"כ לתשלום
			24/09/25	25/08/25	פרטי חשבון עבור תאריכים:	
757		1,118.80	1,362.45	243.65	54.25	132.18 ₪

סה"כ לדייר:

שיא ביקוש	סה"כ
4.72	243.65
	132.18 ₪

22.97 ₪	תשלום קבוע	
0.00 ₪	תשלום עבור גודל חיבור בKVA (1x0)	
155.15 ₪	סה"כ לתשלום	לא כולל מע"מ

התפלגות חיוב בש"ח לפי תעו"ז

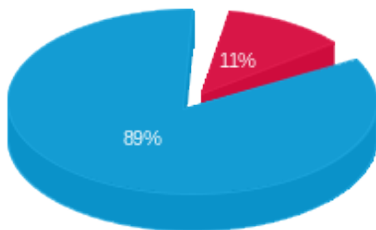

פסגה (15.19 ₪)
 גבע (0.00 ₪)
 שפל (116.99 ₪)

הסטוריית צריכה בקוט"ש

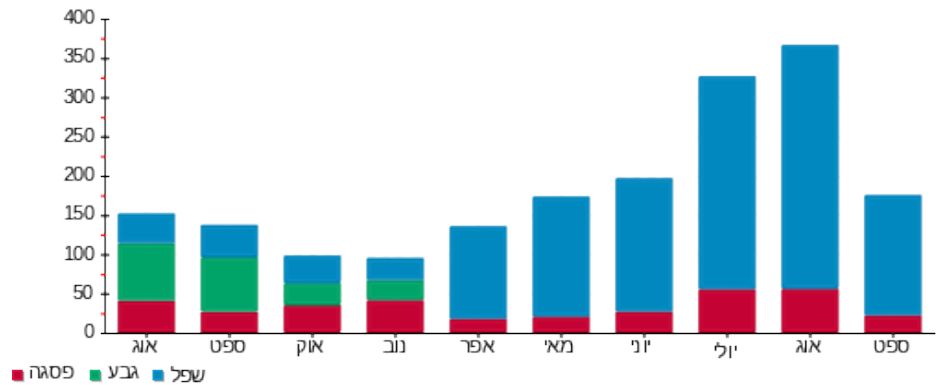

25/09/25

תאריך הפקה:

שם דייר: דירה 242 - כהן יעקב

24/09/25

תאריך קריאה נוכחית:

שם אתר: בית בכפר גדרה

25/08/25

תאריך קריאה קודמת:

לקוח/ה נכבד/ה, אנו מתכבדים להגיש את חישוב צריכת החשמל לתקופה 24/09/25 - 25/08/25:

242-כהן יעקב - 2 - (1x0)24050154

סוג תעריף	סוג צריכה	קריאה קודמת	קריאה נוכחית	סה"כ צריכה בקוט"ש	מחיר לקוט"ש בא"ג	סה"כ לתשלום
		25/08/25	24/09/25			
פרטי חשבון עבור תאריכים:						
757		2,336.55	2,883.20	546.65	54.25	296.56 ₪

סה"כ לדייר:

שיא ביקוש	סה"כ
4.88	546.65
	296.56 ₪

22.97 ₪	תשלום קבוע	
0.00 ₪	תשלום עבור גודל חיבור בKVA (1x0)	
319.53 ₪	סה"כ לתשלום	לא כולל מע"מ

התפלגות חיוב בש"ח לפי תעו"ז

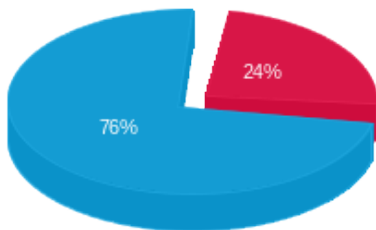

פסגה (70.42 ₪)
 גבע (0.00 ₪)
 שפ"ל (226.14 ₪)

הסטוריית צריכה בקוט"ש

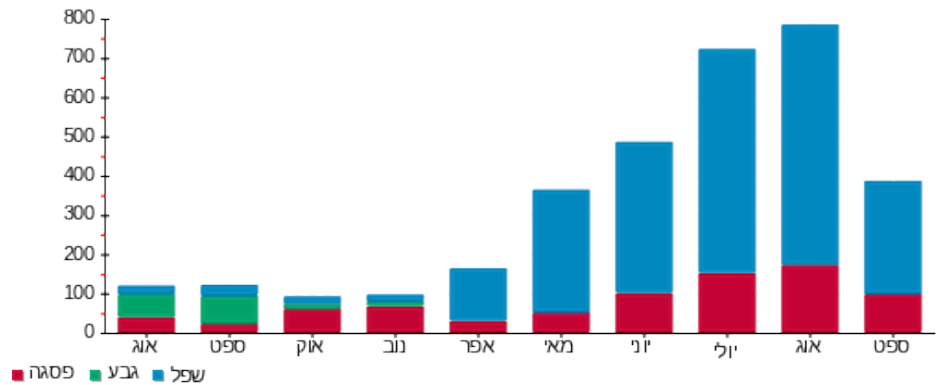

25/09/25

תאריך הפקה:

שם דייר: דירה 243 - דונקל רולנדה

24/09/25

תאריך קריאה נוכחית:

שם אתר: בית בכפר גדרה

25/08/25

תאריך קריאה קודמת:

לקוח/ה נכבד/ה, אנו מתכבדים להגיש את חישוב צריכת החשמל לתקופה 24/09/25 - 25/08/25:

דירה 243 - דונקל רולנדה - 3 - (1x0)24050154

סוג תעריף	סוג צריכה	קריאה קודמת	קריאה נוכחית	סה"כ צריכה בקוט"ש	מחיר לקוט"ש בא"ג	סה"כ לתשלום
פרטי חשבון עבור תאריכים:		25/08/25	24/09/25			
757		2,462.25	3,004.05	541.80	54.25	293.93 ₪

סה"כ לדייר:

סה"כ	שיא ביקוש
541.80	8.32
293.93 ₪	

22.97 ₪	תשלום קבוע	
0.00 ₪	תשלום עבור גודל חיבור בKVA (1x0)	
316.90 ₪	סה"כ לתשלום	לא כולל מע"מ

התפלגות חיוב בש"ח לפי תעו"ז

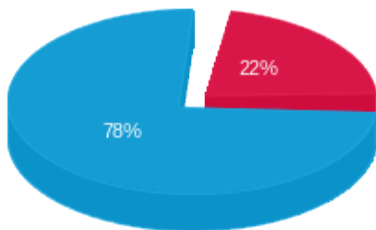

פסגה (₪ 63.58) ■
 גבע (₪ 0.00) ■
 שפל (₪ 230.35) ■

הסטוריית צריכה בקוט"ש

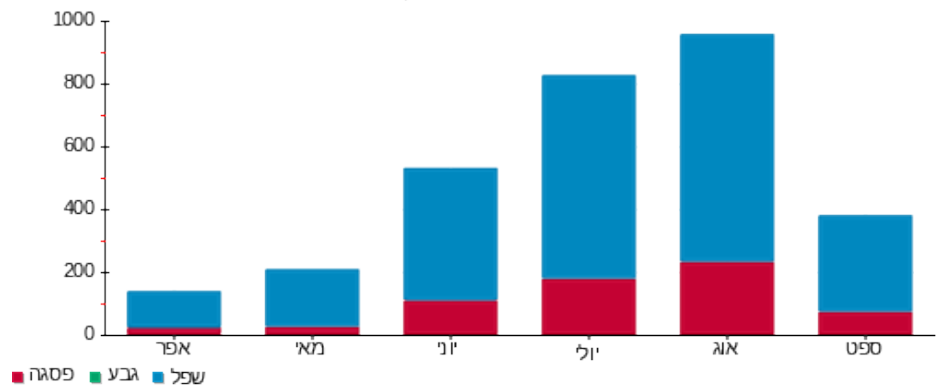

25/09/25

תאריך הפקה:

שם דייר: דירה 244 - בנסדון רבקה

24/09/25

תאריך קריאה נוכחית:

שם אתר: בית בכפר גדרה

25/08/25

תאריך קריאה קודמת:

לקוח/ה נכבד/ה, אנו מתכבדים להגיש את חישוב צריכת החשמל לתקופה 24/09/25 - 25/08/25:

244-בנסדון רבקה - 4 - (1x0)24050154

סוג תעריף	סוג צריכה	קריאה קודמת	קריאה נוכחית	סה"כ צריכה בקוט"ש	מחיר לקוט"ש בא"ג	סה"כ לתשלום
פרטי חשבון עבור תאריכים:						
757		25/08/25	24/09/25	231.40	54.25	125.53 ₪

סה"כ לדייר:

סה"כ	שיא ביקוש
231.40	3.28
125.53 ₪	

22.97 ₪	תשלום קבוע	
0.00 ₪	תשלום עבור גודל חיבור בKVA (1x0)	
148.50 ₪	סה"כ לתשלום	לא כולל מע"מ

התפלגות חיוב בש"ח לפי תעו"ז

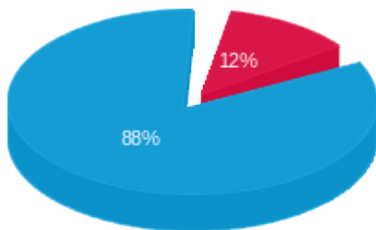

- פסגה (₪ 15.19)
- גבע (₪ 0.00)
- שפל (₪ 110.34)

הסטוריית צריכה בקוט"ש

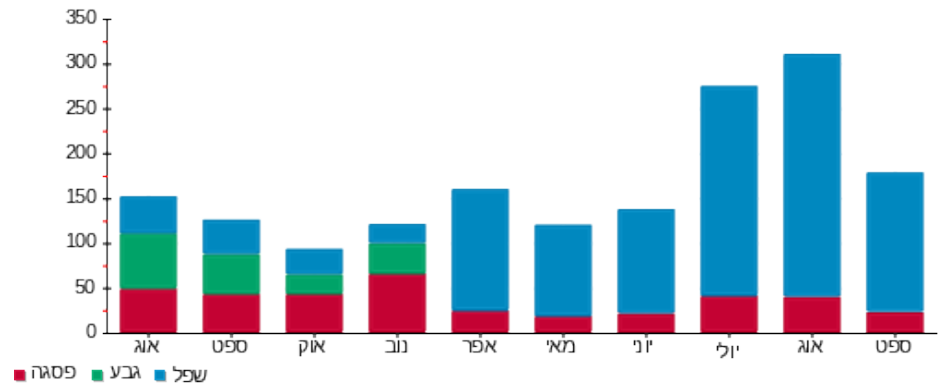

25/09/25

תאריך הפקה:

שם דייר: דירה 245 - חדגס קטלינה

24/09/25

תאריך קריאה נוכחית:

שם אתר: בית בכפר גדרה

25/08/25

תאריך קריאה קודמת:

לקוח/ה נכבד/ה, אנו מתכבדים להגיש את חישוב צריכת החשמל לתקופה 24/09/25 - 25/08/25:

245-חדגס קטלינה - 5 - 24050154(1x0)

סוג תעריף	סוג צריכה	קריאה קודמת	קריאה נוכחית	סה"כ צריכה בקוט"ש	מחיר לקוט"ש בא"ג	סה"כ לתשלום
			24/09/25	25/08/25	פרטי חשבון עבור תאריכים:	
757		1,067.50	1,231.05	163.55	54.25	88.73 ₪

סה"כ לדייר:

שיא ביקוש	סה"כ
3.02	163.55
	88.73 ₪

22.97 ₪	תשלום קבוע	
0.00 ₪	תשלום עבור גודל חיבור בKVA (1x0)	
111.70 ₪	סה"כ לתשלום	לא כולל מע"מ

התפלגות חיוב בש"ח לפי תעו"ז

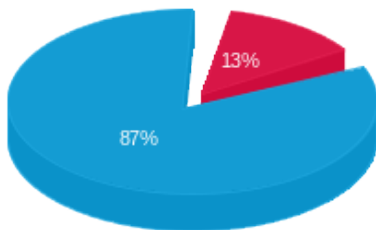

- פסגה (₪ 11.45)
- גבע (₪ 0.00)
- שפל (₪ 77.28)

הסטוריית צריכה בקוט"ש

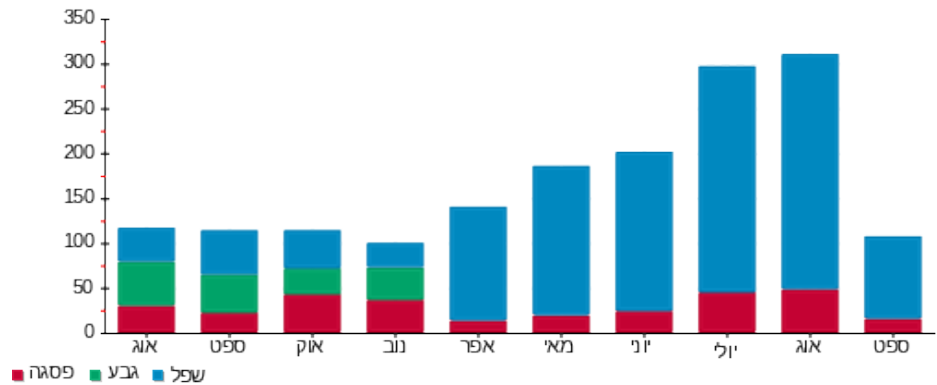

25/09/25

תאריך הפקה:

שם דייר: דירה 246 - זינגר יהודית

24/09/25

תאריך קריאה נוכחית:

שם אתר: בית בכפר גדרה

25/08/25

תאריך קריאה קודמת:

לקוח/ה נכבד/ה, אנו מתכבדים להגיש את חישוב צריכת החשמל לתקופה 24/09/25 - 25/08/25:

246-זינגר יהודית - 6 - 24050154(1x0)

סוג תעריף	סוג צריכה	קריאה קודמת	קריאה נוכחית	סה"כ צריכה בקוט"ש	מחיר לקוט"ש בא"ג	סה"כ לתשלום
פרטי חשבון עבור תאריכים:		25/08/25	24/09/25			
757		2,566.20	3,197.95	631.75	54.25	342.72 ₪

סה"כ לדייר:

סה"כ	שיא ביקוש
631.75	8.16
342.72 ₪	

22.97 ₪	תשלום קבוע	
0.00 ₪	תשלום עבור גודל חיבור בKVA (1x0)	
365.69 ₪	סה"כ לתשלום	לא כולל מע"מ

התפלגות חיוב בש"ח לפי תעו"ז

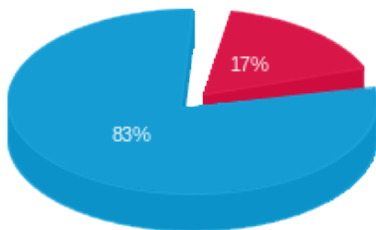

- פסגה (₪ 57.86)
- גבע (₪ 0.00)
- שפל (₪ 284.87)

הסטוריית צריכה בקוט"ש

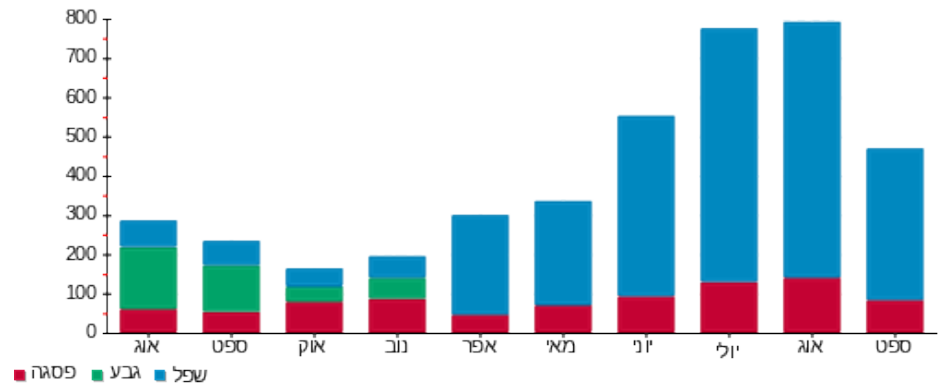

25/09/25

תאריך הפקה:

שם דייר: דירה 247 - יצחק סופיה

24/09/25

תאריך קריאה נוכחית:

שם אתר: בית בכפר גדרה

25/08/25

תאריך קריאה קודמת:

לקוח/ה נכבד/ה, אנו מתכבדים להגיש את חישוב צריכת החשמל לתקופה 24/09/25 - 25/08/25:

247-יצחק סופיה - 7 - (1x0)24050154

סוג תעריף	סוג צריכה	קריאה קודמת	קריאה נוכחית	סה"כ צריכה בקוט"ש	מחיר לקוט"ש בא"ג	סה"כ לתשלום
		25/08/25	24/09/25			
פרטי חשבון עבור תאריכים:						
757		2,316.55	2,977.10	660.55	54.25	358.35 ₪

סה"כ לדייר:

שיא ביקוש	סה"כ
5.76	660.55
	358.35 ₪

22.97 ₪	תשלום קבוע	
0.00 ₪	תשלום עבור גודל חיבור בKVA (1x0)	
381.32 ₪	סה"כ לתשלום	לא כולל מע"מ

התפלגות חיוב בש"ח לפי תעו"ז

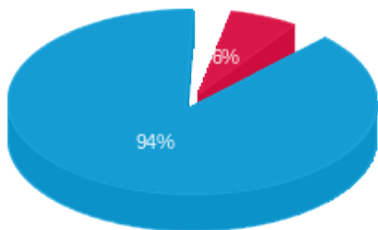

פסגה (₪ 23.19)
גבע (₪ 0.00)
שפל (₪ 335.16)

הסטוריית צריכה בקוט"ש

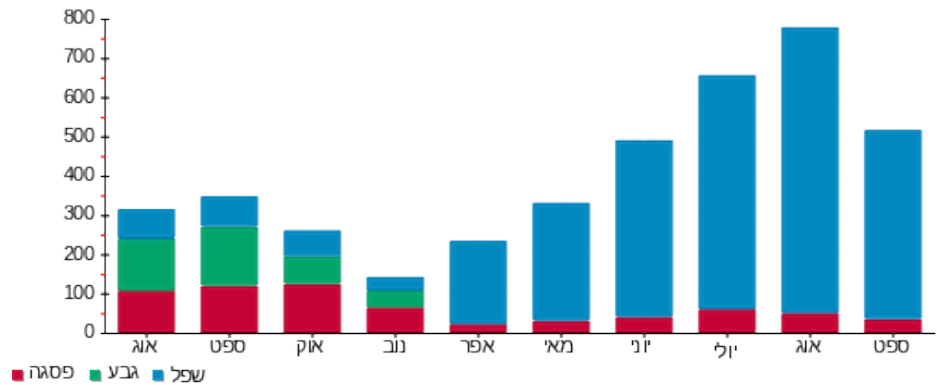

שם דייר: דירה 248 - נוימן גדעון
 שם אתר: בית בכפר גדרה

25/09/25 תאריך הפקה:
 24/09/25 תאריך קריאה נוכחית:
 25/08/25 תאריך קריאה קודמת:

לקוח/ה נכבד/ה, אנו מתכבדים להגיש את חישוב צריכת החשמל לתקופה 24/09/25 - 25/08/25:

248-נוימן גדעון - 8 - 24050154(1x0)

סוג תעריף	סוג צריכה	קריאה קודמת	קריאה נוכחית	סה"כ צריכה בקוט"ש	מחיר לקוט"ש בא"ג	סה"כ לתשלום
פרטי חשבון עבור תאריכים:		25/08/25	24/09/25			
757		1,063.05	1,279.05	216.00	54.25	117.18 ₪

סה"כ לדייר:

סה"כ	שיא ביקוש
216.00	2.40
117.18 ₪	

22.97 ₪	תשלום קבוע	
0.00 ₪	תשלום עבור גודל חיבור בKVA (1x0)	
140.15 ₪	סה"כ לתשלום	לא כולל מע"מ

התפלגות חיוב בש"ח לפי תעו"ז

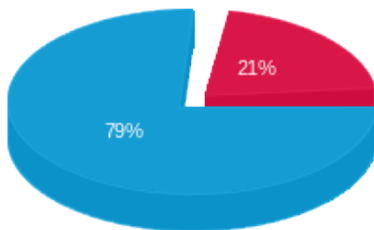

פסגה (24.25 ₪)
 גבע (0.00 ₪)
 שפל (92.93 ₪)

הסטוריית צריכה בקוט"ש

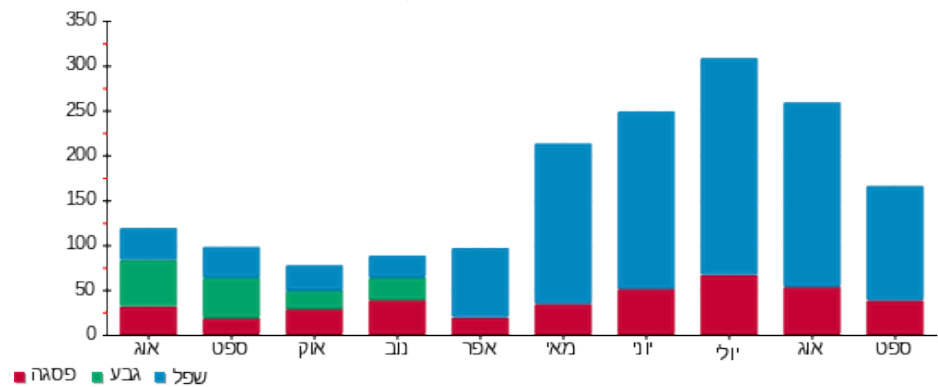

25/09/25

תאריך הפקה:

שם דייר: דירה 249 - חרותי אירית

24/09/25

תאריך קריאה נוכחית:

שם אתר: בית בכפר גדרה

25/08/25

תאריך קריאה קודמת:

לקוח/ה נכבד/ה, אנו מתכבדים להגיש את חישוב צריכת החשמל לתקופה 24/09/25 - 25/08/25:

249-חרותי אירית - 9 - 24050154(1x0)

סוג תעריף	סוג צריכה	קריאה קודמת	קריאה נוכחית	סה"כ צריכה בקוט"ש	מחיר לקוט"ש בא"ג	סה"כ לתשלום
פרטי חשבון עבור תאריכים:		25/08/25	24/09/25			
757		2,207.30	2,699.50	492.20	54.25	267.02 ₪

סה"כ לדייר:

סה"כ	שיא ביקוש
492.20	2.63
267.02 ₪	

22.97 ₪	תשלום קבוע	
0.00 ₪	תשלום עבור גודל חיבור בKVA (1x0)	
289.99 ₪	סה"כ לתשלום	לא כולל מע"מ

התפלגות חיוב בש"ח לפי תעו"ז

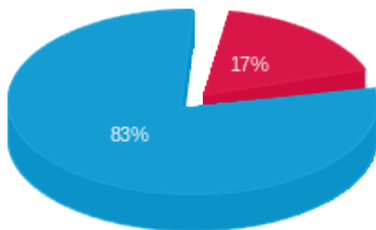

- פסגה (₪ 45.60)
- גבע (₪ 0.00)
- שפל (₪ 221.42)

הסטוריית צריכה בקוט"ש

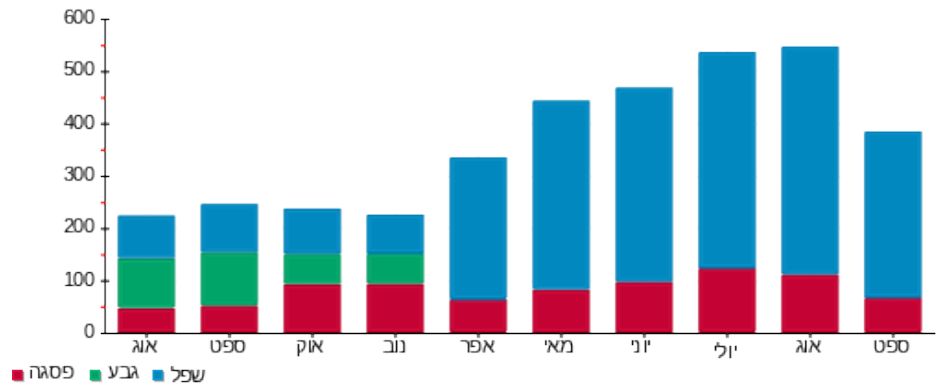

25/09/25

תאריך הפקה:

שם דייר: דירה 250 - סטילמן יוסף אריה

24/09/25

תאריך קריאה נוכחית:

שם אתר: בית בכפר גדרה

25/08/25

תאריך קריאה קודמת:

לקוח/ה נכבד/ה, אנו מתכבדים להגיש את חישוב צריכת החשמל לתקופה 24/09/25 - 25/08/25:

250-סטילמן יוסף אריה - 10 - 24050154(1x0)

סוג תעריף	סוג צריכה	קריאה קודמת	קריאה נוכחית	סה"כ צריכה בקוט"ש	מחיר לקוט"ש בא"ג	סה"כ לתשלום
פרטי חשבון עבור תאריכים:		25/08/25	24/09/25			
757		1,337.55	1,642.80	305.25	54.25	165.60 ₪

סה"כ לדייר:

סה"כ	שיא ביקוש
305.25	3.48
165.60 ₪	

22.97 ₪	תשלום קבוע	
0.00 ₪	תשלום עבור גודל חיבור בKVA (1x0)	
188.57 ₪	סה"כ לתשלום	לא כולל מע"מ

התפלגות חיוב בש"ח לפי תעו"ז

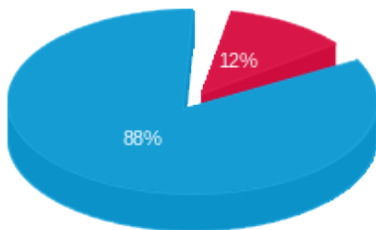

פסגה (19.18 ₪)
 גבע (0.00 ₪)
 שפל (146.42 ₪)

הסטוריית צריכה בקוט"ש

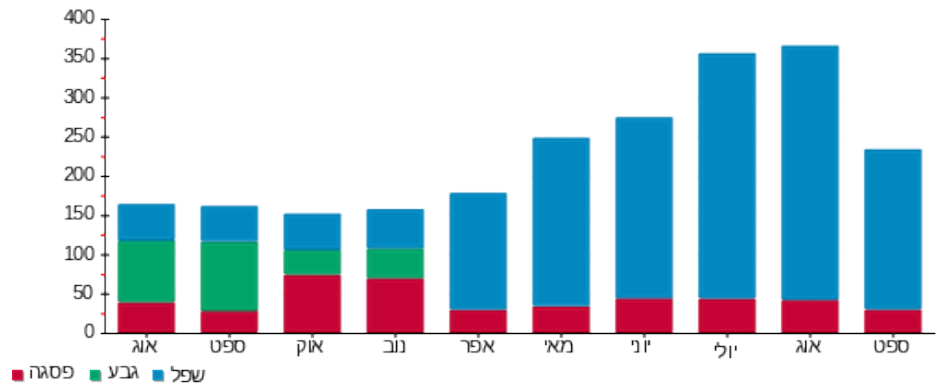

25/09/25 תאריך הפקה:
 24/09/25 תאריך קריאה נוכחית:
 25/08/25 תאריך קריאה קודמת:

שם דייר: דירה 251 - כהן הוגט
 שם אתר: בית בכפר גדרה

לקוח/ה נכבד/ה, אנו מתכבדים להגיש את חישוב צריכת החשמל לתקופה 24/09/25 - 25/08/25:

251-כהן הוגט - 11 - 24050154(1x0)

סוג תעריף	סוג צריכה	קריאה קודמת	קריאה נוכחית	סה"כ צריכה בקוט"ש	מחיר לקוט"ש בא"ג	סה"כ לתשלום
			24/09/25	25/08/25	פרטי חשבון עבור תאריכים:	
757		696.30	830.70	134.40	54.25	72.91 ₪

סה"כ לדייר:

שיא ביקוש	סה"כ
2.39	134.40
	72.91 ₪

22.97 ₪	תשלום קבוע	
0.00 ₪	תשלום עבור גודל חיבור בKVA (1x0)	
95.88 ₪	סה"כ לתשלום	לא כולל מע"מ

התפלגות חיוב בש"ח לפי תעו"ז

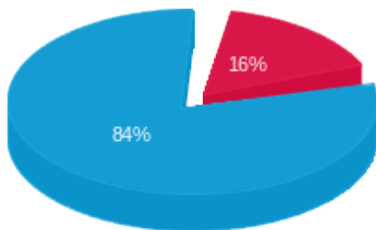

פסגה (11.80 ₪)
 גבע (0.00 ₪)
 שפל (61.11 ₪)

הסטוריית צריכה בקוט"ש

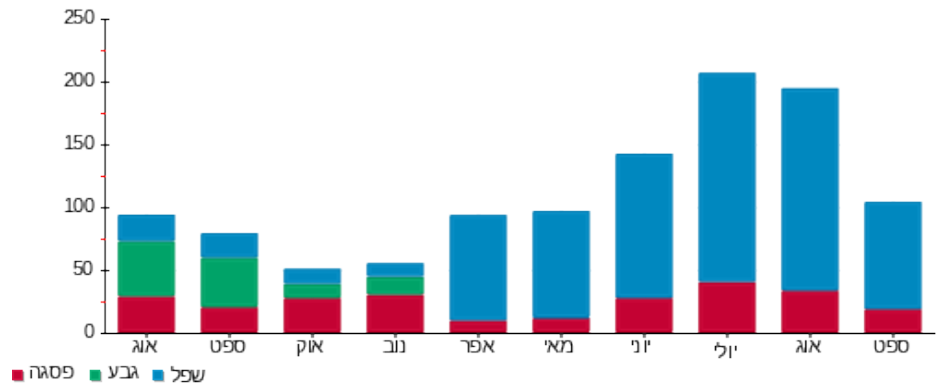

25/09/25 תאריך הפקה:
 24/09/25 תאריך קריאה נוכחית:
 25/08/25 תאריך קריאה קודמת:

שם דייר: דירה 252 - מור רבקה
 שם אתר: בית בכפר גדרה

לקוח/ה נכבד/ה, אנו מתכבדים להגיש את חישוב צריכת החשמל לתקופה 24/09/25 - 25/08/25:

252-מור רבקה - 12 - (1x0)24050154

סוג תעריף	סוג צריכה	קריאה קודמת	קריאה נוכחית	סה"כ צריכה בקוט"ש	מחיר לקוט"ש בא"ג	סה"כ לתשלום
			24/09/25	25/08/25	פרטי חשבון עבור תאריכים:	
757		2,220.10	2,898.90	678.80	54.25	368.25 ₪

סה"כ לדייר:

סה"כ	שיא ביקוש
678.80	3.80
368.25 ₪	

22.97 ₪	תשלום קבוע	
0.00 ₪	תשלום עבור גודל חיבור בKVA (1x0)	
391.22 ₪	סה"כ לתשלום	לא כולל מע"מ

התפלגות חיוב בש"ח לפי תעו"ז

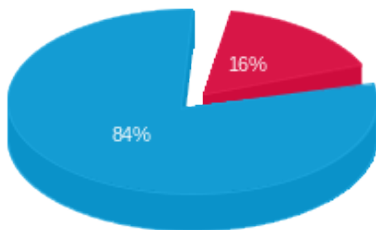

פסגה (59.43 ₪)
 גבע (0.00 ₪)
 שפל (308.82 ₪)

הסטוריית צריכה בקוט"ש

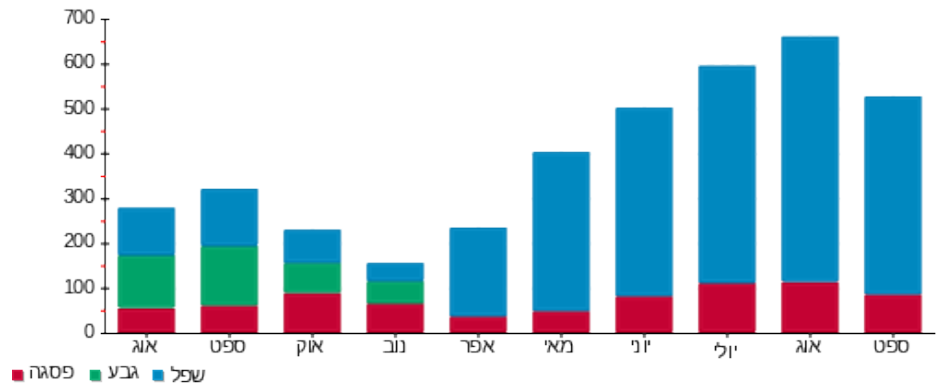

שם דייר: דירה 253 - אסייג סימון
 שם אתר: בית בכפר גדרה

25/09/25 תאריך הפקה:
 24/09/25 תאריך קריאה נוכחית:
 25/08/25 תאריך קריאה קודמת:

לקוח/ה נכבד/ה, אנו מתכבדים להגיש את חישוב צריכת החשמל לתקופה 24/09/25 - 25/08/25:

253-אסייג סימון - 1 - 24050155(1x0)

סוג תעריף	סוג צריכה	קריאה קודמת	קריאה נוכחית	סה"כ צריכה בקוט"ש	מחיר לקוט"ש בא"ג	סה"כ לתשלום
			24/09/25	25/08/25	פרטי חשבון עבור תאריכים:	
757		1,450.10	1,810.15	360.05	54.25	195.33 ₪

סה"כ לדייר:

סה"כ	שיא ביקוש
360.05	4.57
195.33 ₪	

22.97 ₪	תשלום קבוע	
0.00 ₪	תשלום עבור גודל חיבור בKVA (1x0)	
218.30 ₪	סה"כ לתשלום	לא כולל מע"מ

התפלגות חיוב בש"ח לפי תעו"ז

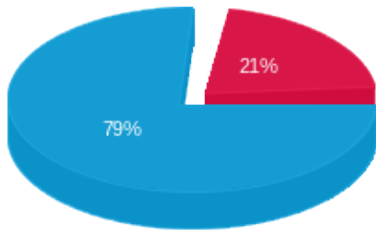

פסגה (₪ 40.69)
 גבע (₪ 0.00)
 שפל (₪ 154.64)

הסטוריית צריכה בקוט"ש

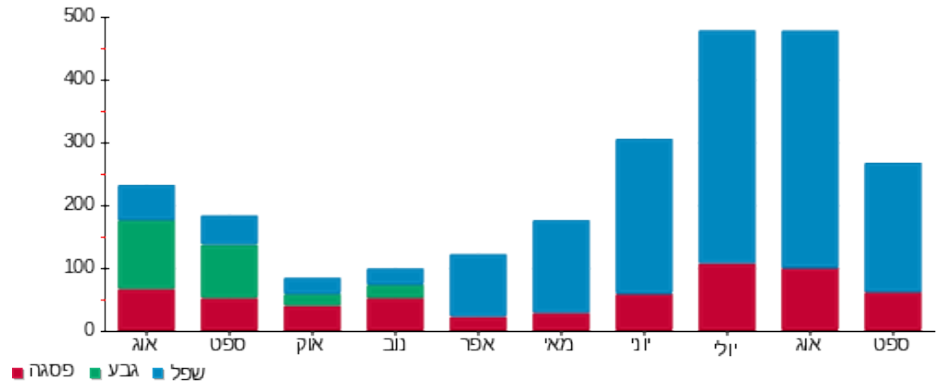

25/09/25 תאריך הפקה:
 24/09/25 תאריך קריאה נוכחית:
 25/08/25 תאריך קריאה קודמת:

שם דייר: דירה 254 - כהנא יאיר
 שם אתר: בית בכפר גדרה

לקוח/ה נכבד/ה, אנו מתכבדים להגיש את חישוב צריכת החשמל לתקופה 24/09/25 - 25/08/25:

254-כהנא יאיר - 2 - 24050155(1x0)

סה"כ לתשלום	מחיר לקוט"ש בא"ג	סה"כ צריכה בקוט"ש	קריאה נוכחית	קריאה קודמת	סוג צריכה	סוג תעריף
			24/09/25	25/08/25	פרטי חשבון עבור תאריכים:	
₪ 406.33	54.25	749.00	3,836.95	3,087.95		757

סה"כ לדייר:

שיא ביקוש	סה"כ
5.67	749.00
	₪ 406.33

₪ 22.97	תשלום קבוע	
₪ 0.00	תשלום עבור גודל חיבור בKVA (1x0)	
₪ 429.30	סה"כ לתשלום	לא כולל מע"מ

התפלגות חיוב בש"ח לפי תעו"ז

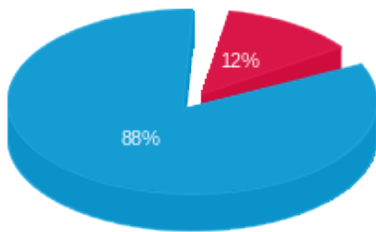

פסגה (₪ 50.64)
 גבע (₪ 0.00)
 שפ"ל (₪ 355.69)

הסטוריית צריכה בקוט"ש

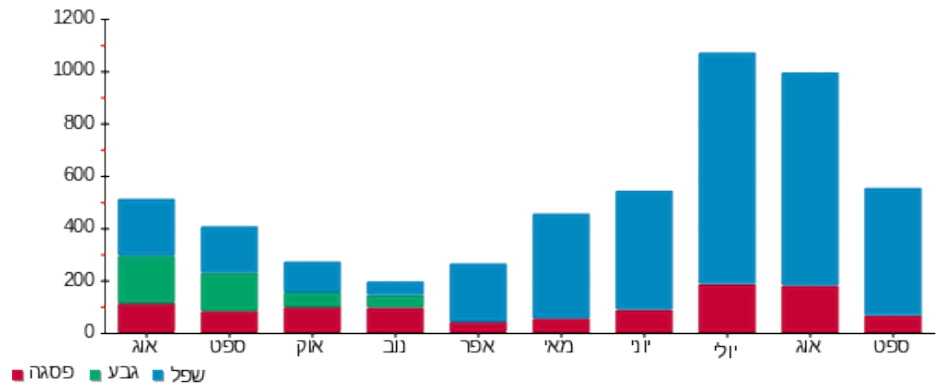

25/09/25 תאריך הפקה:
 24/09/25 תאריך קריאה נוכחית:
 25/08/25 תאריך קריאה קודמת:

שם דייר: דירה 255 - בכר יהודית ויצחק
 שם אתר: בית בכפר גדרה

לקוח/ה נכבד/ה, אנו מתכבדים להגיש את חישוב צריכת החשמל לתקופה 24/09/25 - 25/08/25:

255-בכר יהודית ויצחק - 3 - 24050155(1x0)

סוג תעריף	סוג צריכה	קריאה קודמת	קריאה נוכחית	סה"כ צריכה בקוט"ש	מחיר לקוט"ש בא"ג	סה"כ לתשלום
		25/08/25	24/09/25			
757		1,360.30	1,694.55	334.25	54.25	181.33 ₪

סה"כ לדייר:

סה"כ	שיא ביקוש
334.25	4.46
181.33 ₪	

22.97 ₪	תשלום קבוע	
0.00 ₪	תשלום עבור גודל חיבור בKVA (1x0)	
204.30 ₪	סה"כ לתשלום	לא כולל מע"מ

התפלגות חיוב בש"ח לפי תעו"ז

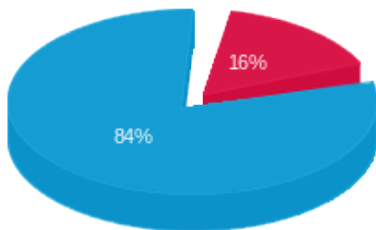

פסגה (28.59 ₪)
 גבע (0.00 ₪)
 שפל (152.74 ₪)

הסטוריית צריכה בקוט"ש

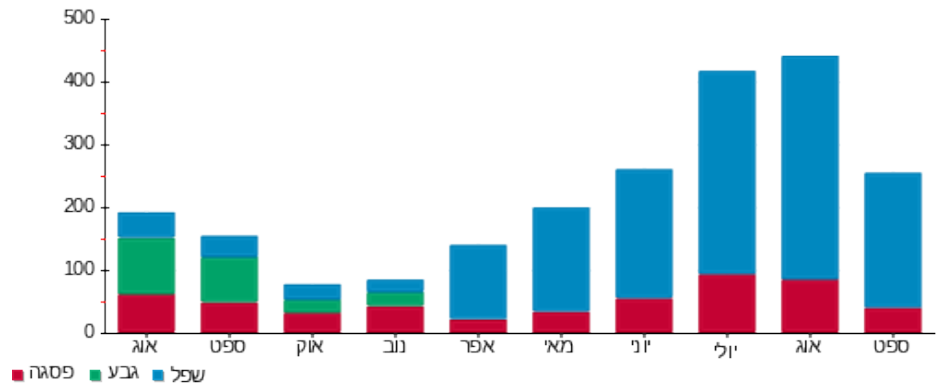

25/09/25 תאריך הפקה:
 24/09/25 תאריך קריאה נוכחית:
 25/08/25 תאריך קריאה קודמת:

שם דייר: דירה 301 - פלר חוה
 שם אתר: בית בכפר גדרה

לקוח/ה נכבד/ה, אנו מתכבדים להגיש את חישוב צריכת החשמל לתקופה 24/09/25 - 25/08/25:

301-פלר חוה - 4 - 24050135(1x0)

סה"כ לתשלום	מחיר לקוט"ש בא"ג	סה"כ צריכה בקוט"ש	קריאה נוכחית	קריאה קודמת	סוג צריכה	סוג תעריף
			24/09/25	25/08/25	פרטי חשבון עבור תאריכים:	
124.59 ₪	54.25	229.65	1,424.05	1,194.40		757

סה"כ לדייר:

שיא ביקוש	סה"כ
3.94	229.65
	124.59 ₪

22.97 ₪	תשלום קבוע	
0.00 ₪	תשלום עבור גודל חיבור בKVA (1x0)	
147.56 ₪	סה"כ לתשלום	לא כולל מע"מ

התפלגות חיוב בש"ח לפי תעו"ז

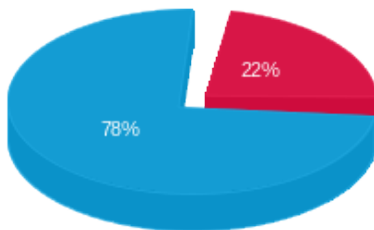

פסגה (27.83 ₪)
 גבע (0.00 ₪)
 שפל (96.75 ₪)

הסטוריית צריכה בקוט"ש

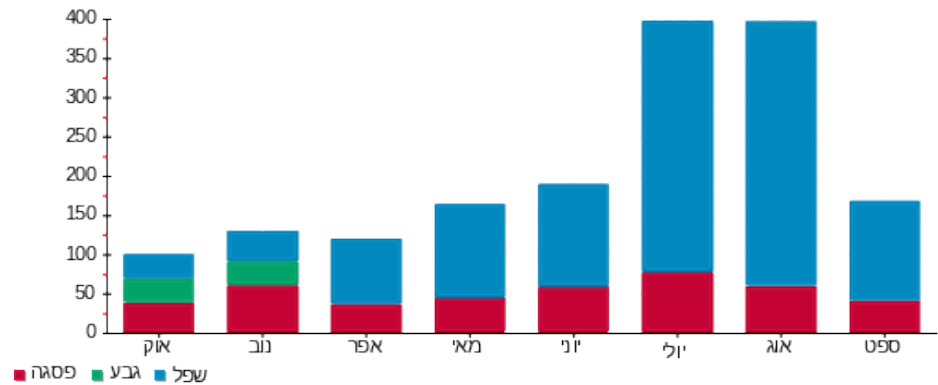

25/09/25 תאריך הפקה:
 24/09/25 תאריך קריאה נוכחית:
 25/08/25 תאריך קריאה קודמת:

שם דייר: דירה 302 - נצר מרים
 שם אתר: בית בכפר גדרה

לקוח/ה נכבד/ה, אנו מתכבדים להגיש את חישוב צריכת החשמל לתקופה 24/09/25 - 25/08/25:

302-נצר מרים - 6 - 24050135(1x0)

סה"כ לתשלום	מחיר לקוט"ש בא"ג	סה"כ צריכה בקוט"ש	קריאה נוכחית	קריאה קודמת	סוג צריכה	סוג תעריף
			24/09/25	25/08/25	פרטי חשבון עבור תאריכים:	
₪ 72.51	54.25	133.65	810.20	676.55		757

סה"כ לדייר:

שיא ביקוש	סה"כ
3.05	133.65
	₪ 72.51

₪ 22.97	תשלום קבוע	
₪ 0.00	תשלום עבור גודל חיבור בKVA (1x0)	
₪ 95.48	סה"כ לתשלום	לא כולל מע"מ

התפלגות חיוב בש"ח לפי תעו"ז

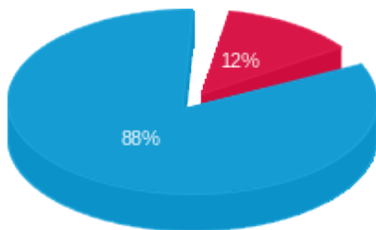

פסגה (₪ 9.06)
 גבע (₪ 0.00)
 שפ"ל (₪ 63.45)

הסטוריית צריכה בקוט"ש

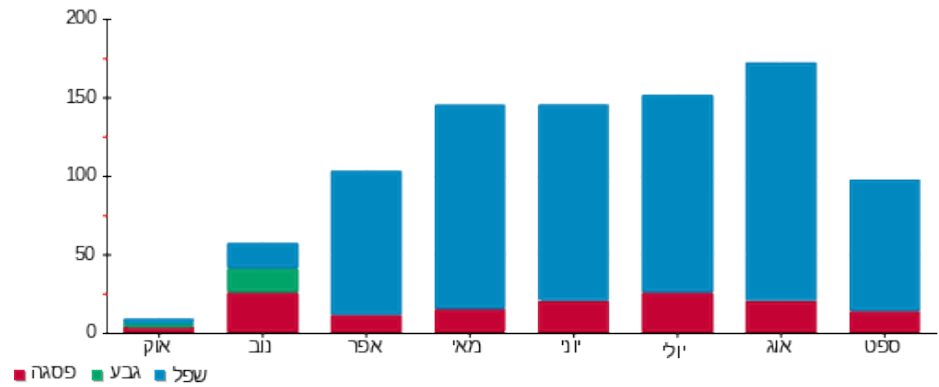

25/09/25

תאריך הפקה:

שם דייר: דירה 303 - שטילמן אברמוביץ חנה

24/09/25

תאריך קריאה נוכחית:

שם אתר: בית בכפר גדרה

25/08/25

תאריך קריאה קודמת:

לקוח/ה נכבד/ה, אנו מתכבדים להגיש את חישוב צריכת החשמל לתקופה 24/09/25 - 25/08/25:

303-שטילמן אברמוביץ חנה - 5 - (1x0)24050135

סה"כ לתשלום	מחיר לקוט"ש בא"ג	סה"כ צריכה בקוט"ש	קריאה נוכחית	קריאה קודמת	סוג צריכה	סוג תעריף
			24/09/25	25/08/25		פרטי חשבון עבור תאריכים:
193.78 ₪	54.25	357.20	1,956.15	1,598.95		757

סה"כ לדייר:

שיא ביקוש	סה"כ
4.87	357.20
	193.78 ₪

22.97 ₪	תשלום קבוע	
0.00 ₪	תשלום עבור גודל חיבור בKVA (1x0)	
216.75 ₪	סה"כ לתשלום	לא כולל מע"מ

התפלגות חיוב בש"ח לפי תעו"ז

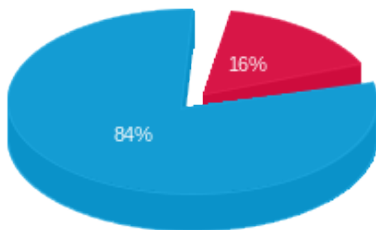

- פסגה (30.98 ₪)
- גבע (0.00 ₪)
- שפל (162.80 ₪)

הסטוריית צריכה בקוט"ש

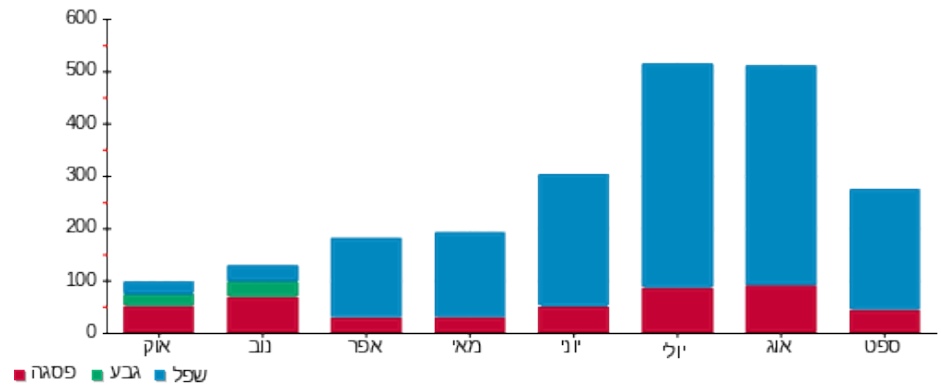

25/09/25 תאריך הפקה:
 24/09/25 תאריך קריאה נוכחית:
 25/08/25 תאריך קריאה קודמת:

שם דייר: דירה 304 - דוידוביץ מריאטה
 שם אתר: בית בכפר גדרה

לקוח/ה נכבד/ה, אנו מתכבדים להגיש את חישוב צריכת החשמל לתקופה 24/09/25 - 25/08/25:

304-דוידוביץ מריאטה - 7 - (1x0)24050135

סוג תעריף	סוג צריכה	קריאה קודמת	קריאה נוכחית	סה"כ צריכה בקוט"ש	מחיר לקוט"ש בא"ג	סה"כ לתשלום
			24/09/25	25/08/25	פרטי חשבון עבור תאריכים:	
757		742.60	862.95	120.35	54.25	65.29 ₪

סה"כ לדייר:

שיא ביקוש	סה"כ
3.19	120.35
	65.29 ₪

22.97 ₪	תשלום קבוע	
0.00 ₪	תשלום עבור גודל חיבור בKVA (1x0)	
88.26 ₪	סה"כ לתשלום	לא כולל מע"מ

התפלגות חיוב בש"ח לפי תעו"ז

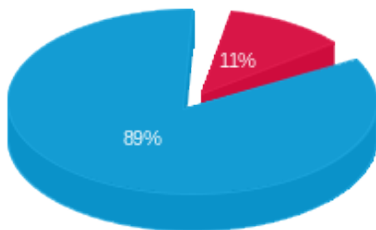

פסגה (7.43 ₪)
 גבע (0.00 ₪)
 שפל (57.86 ₪)

הסטוריית צריכה בקוט"ש

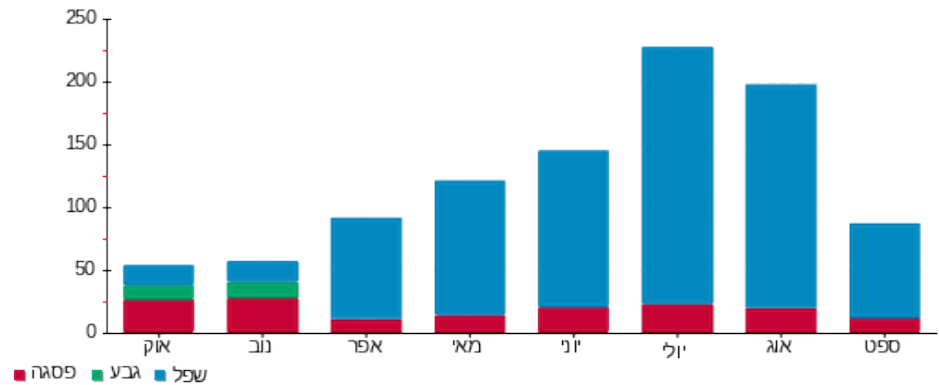

25/09/25

תאריך הפקדה:

שם דייר: דירה 305 - קפה ורגיני סיטולה

24/09/25

תאריך קריאה נוכחית:

שם אתר: בית בכפר גדרה

25/08/25

תאריך קריאה קודמת:

לקוח/ה נכבד/ה, אנו מתכבדים להגיש את חישוב צריכת החשמל לתקופה 24/09/25 - 25/08/25:

305-קפה ורגיני סיטולה - 8 - (1x0)24050135

סוג תעריף	סוג צריכה	קריאה קודמת	קריאה נוכחית	סה"כ צריכה בקוט"ש	מחיר לקוט"ש בא"ג	סה"כ לתשלום
פרטי חשבון עבור תאריכים:						
757		25/08/25	24/09/25	900.50	54.25	93.77 ₪

סה"כ לדייר:

סה"כ	שיא ביקוש
172.85	2.74
93.77 ₪	

22.97 ₪	תשלום קבוע	
0.00 ₪	תשלום עבור גודל חיבור בKVA (1x0)	
116.74 ₪	סה"כ לתשלום	לא כולל מע"מ

התפלגות חיוב בש"ח לפי תעו"ז

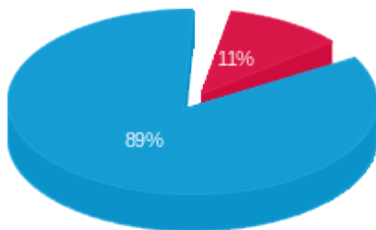

- פסגה (₪ 10.39)
- גבע (₪ 0.00)
- שפל (₪ 83.38)

הסטוריית צריכה בקוט"ש

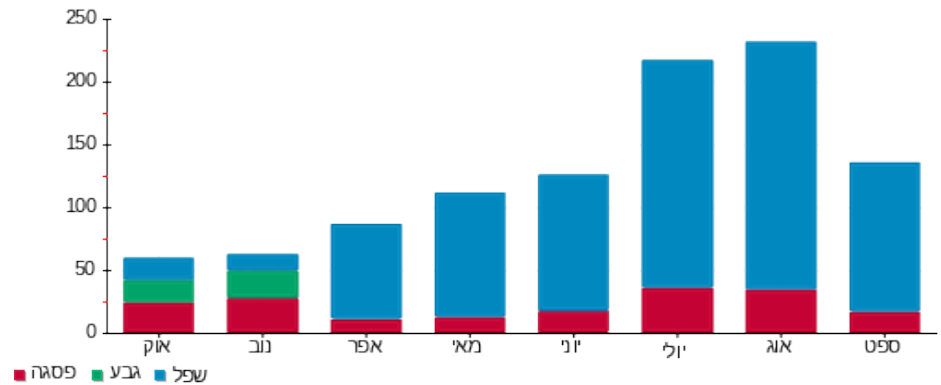

25/09/25 תאריך הפקה:
 24/09/25 תאריך קריאה נוכחית:
 25/08/25 תאריך קריאה קודמת:

שם דייר: דירה 306 - נבות עדנה
 שם אתר: בית בכפר גדרה

לקוח/ה נכבד/ה, אנו מתכבדים להגיש את חישוב צריכת החשמל לתקופה 24/09/25 - 25/08/25:

306-נבות עדנה - 9 - (1x0)24050135

סה"כ לתשלום	מחיר לקוט"ש בא"ג	סה"כ צריכה בקוט"ש	קריאה נוכחית	קריאה קודמת	סוג צריכה	סוג תעריף
			24/09/25	25/08/25	פרטי חשבון עבור תאריכים:	
₪ 378.15	54.25	697.05	3,212.45	2,515.40		757

סה"כ לדייר:

שיא ביקוש	סה"כ
5.22	697.05
	₪ 378.15

₪ 22.97	תשלום קבוע	
₪ 0.00	תשלום עבור גודל חיבור בKVA (1x0)	
₪ 401.12	סה"כ לתשלום	לא כולל מע"מ

התפלגות חיוב בש"ח לפי תעו"ז

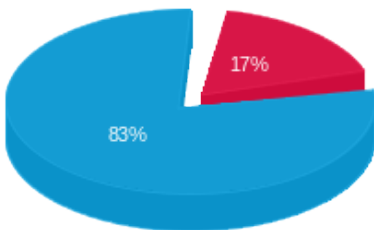

פסגה (₪ 65.97)
 גבע (₪ 0.00)
 שפל (₪ 312.18)

הסטוריית צריכה בקוט"ש

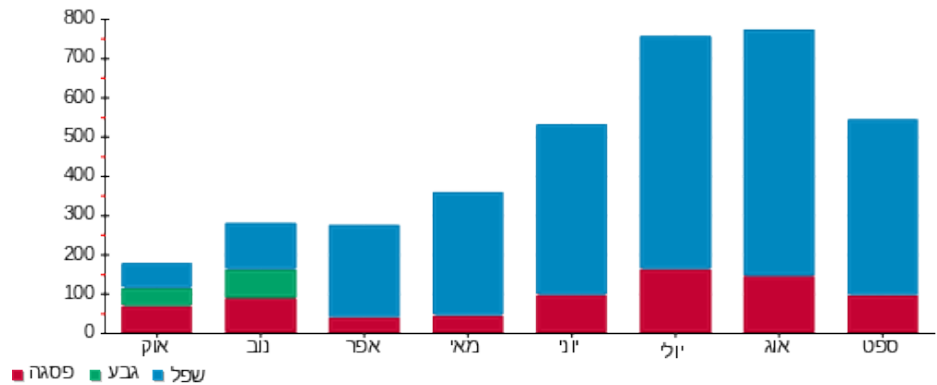

25/09/25

תאריך הפקה:

שם דייר: דירה 307 - פלר גרסיאלה

24/09/25

תאריך קריאה נוכחית:

שם אתר: בית בכפר גדרה

25/08/25

תאריך קריאה קודמת:

לקוח/ה נכבד/ה, אנו מתכבדים להגיש את חישוב צריכת החשמל לתקופה 24/09/25 - 25/08/25:

307-פלר גרסיאלה - 4 - (1x0)24050133

סוג תעריף	סוג צריכה	קריאה קודמת	קריאה נוכחית	סה"כ צריכה בקוט"ש	מחיר לקוט"ש בא"ג	סה"כ לתשלום
		25/08/25	24/09/25			
757		3,838.15	4,662.70	824.55	54.25	447.32 ₪

סה"כ לדייר:

שיא ביקוש	סה"כ
5.78	824.55
	447.32 ₪

22.97 ₪	תשלום קבוע	
0.00 ₪	תשלום עבור גודל חיבור בKVA (1x0)	
470.29 ₪	סה"כ לתשלום	לא כולל מע"מ

התפלגות חיוב בש"ח לפי תעו"ז

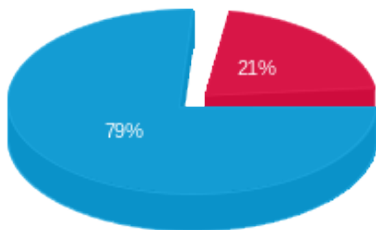

- פסגה (92.31 ₪)
- גבע (0.00 ₪)
- שפל (355.01 ₪)

הסטוריית צריכה בקוט"ש

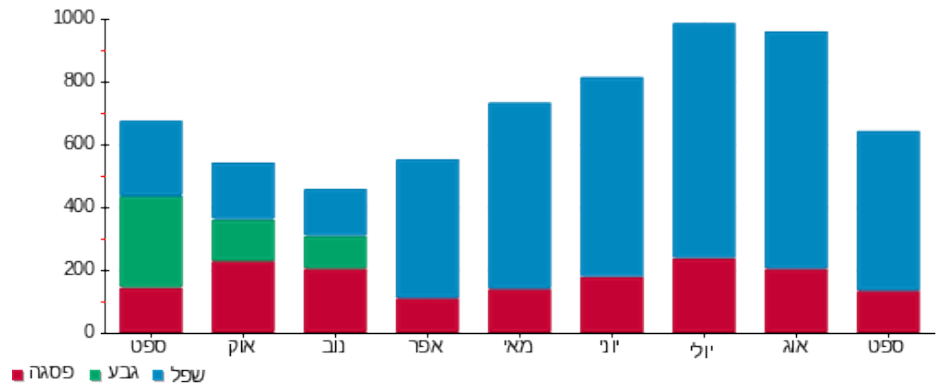

25/09/25

תאריך הפקה:

שם דייר: דירה 308 - להב טובה

24/09/25

תאריך קריאה נוכחית:

שם אתר: בית בכפר גדרה

25/08/25

תאריך קריאה קודמת:

לקוח/ה נכבד/ה, אנו מתכבדים להגיש את חישוב צריכת החשמל לתקופה 24/09/25 - 25/08/25:

308-להב טובה - 5 - (1x0)24050133

סה"כ לתשלום	מחיר לקוט"ש בא"ג	סה"כ צריכה בקוט"ש	קריאה נוכחית	קריאה קודמת	סוג צריכה	סוג תעריף
			24/09/25	25/08/25	פרטי חשבון עבור תאריכים:	
₪ 52.51	54.25	96.80	575.75	478.95		757

סה"כ לדיר:

שיא ביקוש	סה"כ
0.23	96.80
	₪ 52.51

₪ 22.97	תשלום קבוע	
₪ 0.00	תשלום עבור גודל חיבור בKVA (1x0)	
₪ 75.48	סה"כ לתשלום	לא כולל מע"מ

התפלגות חיוב בש"ח לפי תעו"ז

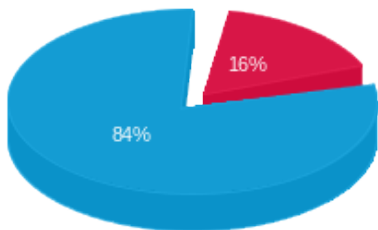

- פסגה (₪ 8.60)
- גבע (₪ 0.00)
- שפל (₪ 43.92)

הסטוריית צריכה בקוט"ש

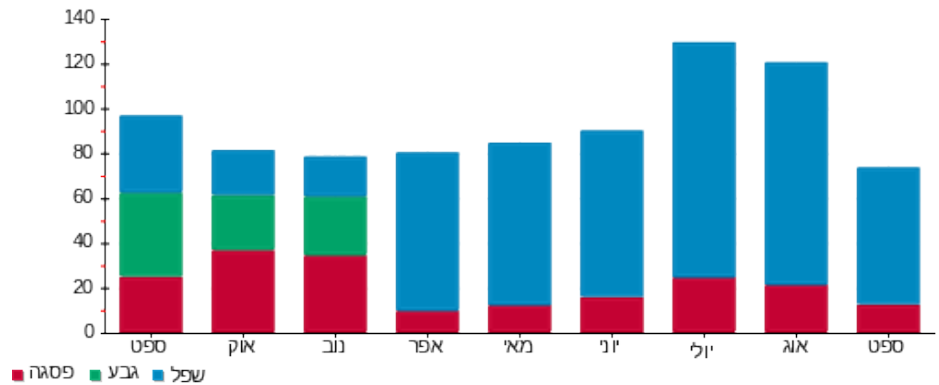

25/09/25

תאריך הפקה:

שם דייר: דירה 309 - אלבר צביה

24/09/25

תאריך קריאה נוכחית:

שם אתר: בית בכפר גדרה

25/08/25

תאריך קריאה קודמת:

לקוח/ה נכבד/ה, אנו מתכבדים להגיש את חישוב צריכת החשמל לתקופה 24/09/25 - 25/08/25:

309-אלבר צביה - 6 - 24050133(1x0)

סוג תעריף	סוג צריכה	קריאה קודמת	קריאה נוכחית	סה"כ צריכה בקוט"ש	מחיר לקוט"ש בא"ג	סה"כ לתשלום
פרטי חשבון עבור תאריכים:		25/08/25	24/09/25			
757		677.25	797.70	120.45	54.25	65.34 ₪

סה"כ לדייר:

שיא ביקוש	סה"כ
2.77	120.45
	65.34 ₪

22.97 ₪	תשלום קבוע	
0.00 ₪	תשלום עבור גודל חיבור בKVA (1x0)	
88.31 ₪	סה"כ לתשלום	לא כולל מע"מ

התפלגות חיוב בש"ח לפי תעו"ז

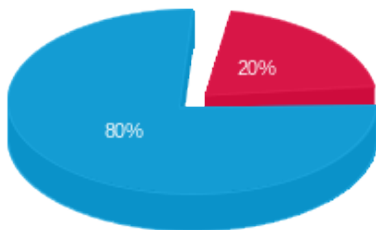

- פסגה (₪ 13.21)
- גבע (₪ 0.00)
- שפ"ל (₪ 52.13)

הסטוריית צריכה בקוט"ש

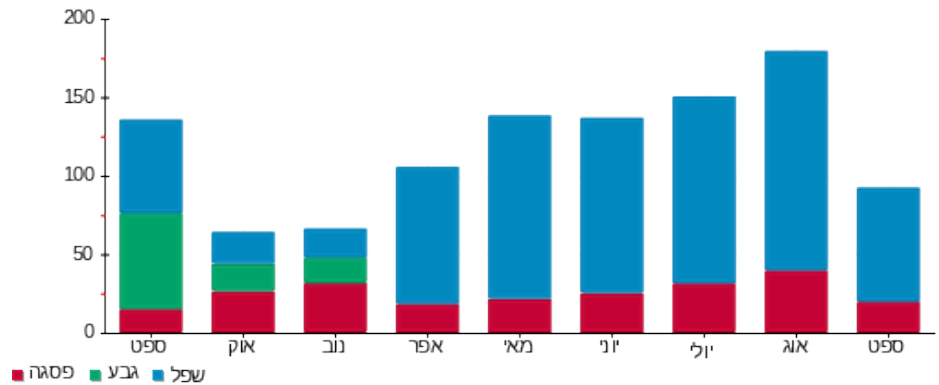

25/09/25

תאריך הפקה:

שם דייר: דירה 310 - ברייר דידי

24/09/25

תאריך קריאה נוכחית:

שם אתר: בית בכפר גדרה

25/08/25

תאריך קריאה קודמת:

לקוח/ה נכבד/ה, אנו מתכבדים להגיש את חישוב צריכת החשמל לתקופה 24/09/25 - 25/08/25:

310-ברייר דידי - 7 - (1x0)24050133

סוג תעריף	סוג צריכה	קריאה קודמת	קריאה נוכחית	סה"כ צריכה בקוט"ש	מחיר לקוט"ש בא"ג	סה"כ לתשלום
פרטי חשבון עבור תאריכים:		25/08/25	24/09/25			
757		728.35	876.75	148.40	54.25	80.51 ₪

סה"כ לדייר:

שיא ביקוש	סה"כ
3.19	148.40
	80.51 ₪

22.97 ₪	תשלום קבוע	
0.00 ₪	תשלום עבור גודל חיבור בKVA (1x0)	
103.48 ₪	סה"כ לתשלום	לא כולל מע"מ

התפלגות חיוב בש"ח לפי תעו"ז

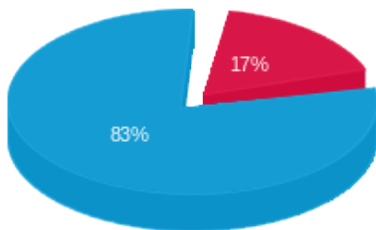

פסגה (13.78 ₪)
 גבע (0.00 ₪)
 שפל (66.73 ₪)

הסטוריית צריכה בקוט"ש

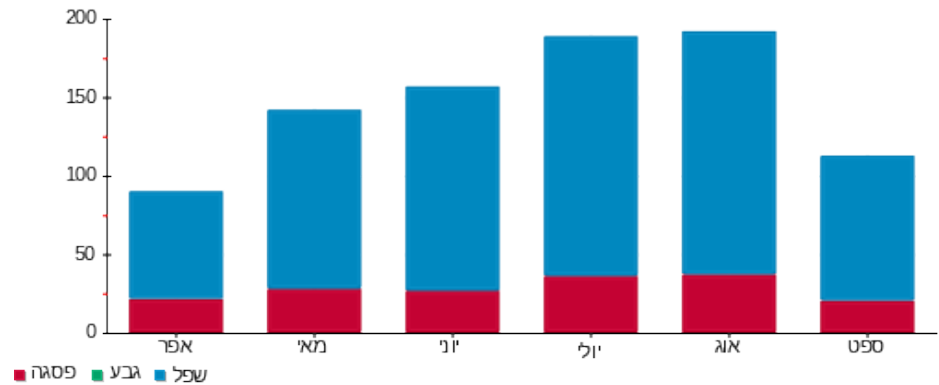

25/09/25

תאריך הפקה:

שם דייר: דירה 311 - פרקש אווה ופטר

24/09/25

תאריך קריאה נוכחית:

שם אתר: בית בכפר גדרה

25/08/25

תאריך קריאה קודמת:

לקוח/ה נכבד/ה, אנו מתכבדים להגיש את חישוב צריכת החשמל לתקופה 24/09/25 - 25/08/25:

311-פרקש אווה ופטר - 8 - 24050133(1x0)

סוג תעריף	סוג צריכה	קריאה קודמת	קריאה נוכחית	סה"כ צריכה בקוט"ש	מחיר לקוט"ש בא"ג	סה"כ לתשלום
		25/08/25	24/09/25			
757		3,639.80	4,464.30	824.50	54.25	447.29 ₪

סה"כ לדייר:

שיא ביקוש	סה"כ
6.01	824.50
	447.29 ₪

22.97 ₪	תשלום קבוע	
0.00 ₪	תשלום עבור גודל חיבור בKVA (1x0)	
470.26 ₪	סה"כ לתשלום	לא כולל מע"מ

התפלגות חיוב בש"ח לפי תעו"ז

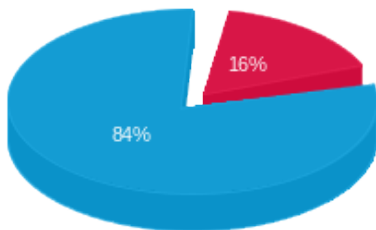

פסגה (73.24 ₪)
 גבע (0.00 ₪)
 שפ"ל (374.05 ₪)

הסטוריית צריכה בקוט"ש

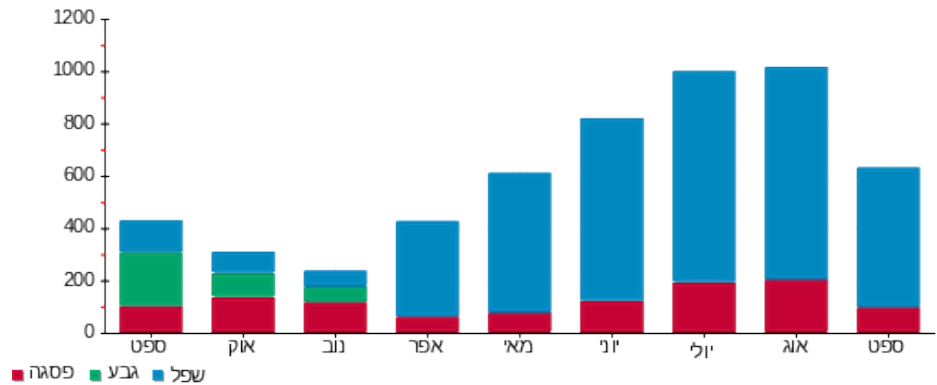

25/09/25

תאריך הפקה:

שם דייר: דירה 312 - גולדשטיין רחל ואליאב

24/09/25

תאריך קריאה נוכחית:

שם אתר: בית בכפר גדרה

25/08/25

תאריך קריאה קודמת:

לקוח/ה נכבד/ה, אנו מתכבדים להגיש את חישוב צריכת החשמל לתקופה 24/09/25 - 25/08/25:

312-גולדשטיין רח - 9 - 24050133(1x0)

סוג תעריף	סוג צריכה	קריאה קודמת	קריאה נוכחית	סה"כ צריכה בקוט"ש	מחיר לקוט"ש בא"ג	סה"כ לתשלום
פרטי חשבון עבור תאריכים:		25/08/25	24/09/25			
757		1,915.80	2,353.90	438.10	54.25	237.67 ₪

סה"כ לדייר:

סה"כ	שיא ביקוש
438.10	5.80
237.67 ₪	

22.97 ₪	תשלום קבוע	
0.00 ₪	תשלום עבור גודל חיבור בKVA (1x0)	
260.64 ₪	סה"כ לתשלום	לא כולל מע"מ

התפלגות חיוב בש"ח לפי תעו"ז

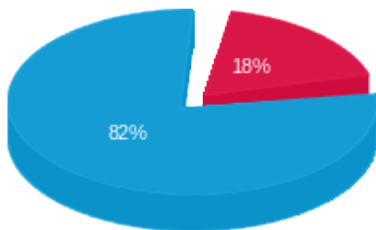

פסגה (42.94 ₪)
 גבע (0.00 ₪)
 שפל (194.73 ₪)

הסטוריית צריכה בקוט"ש

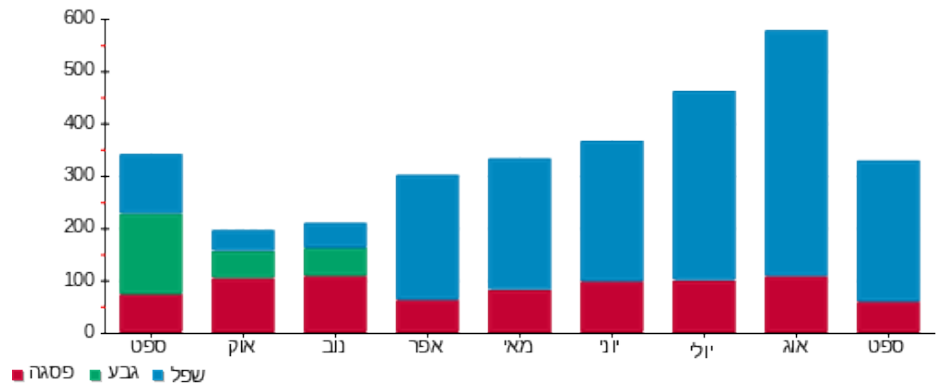

25/09/25 תאריך הפקה:
 24/09/25 תאריך קריאה נוכחית:
 25/08/25 תאריך קריאה קודמת:

שם דייר: דירה 313 - קרבול לאה
 שם אתר: בית בכפר גדרה

לקוח/ה נכבד/ה, אנו מתכבדים להגיש את חישוב צריכת החשמל לתקופה 24/09/25 - 25/08/25:

313-קרבול לאה - 10 - (1x0)24050135

סה"כ לתשלום	מחיר לקוט"ש בא"ג	סה"כ צריכה בקוט"ש	קריאה נוכחית	קריאה קודמת	סוג צריכה	סוג תעריף
			24/09/25	25/08/25	פרטי חשבון עבור תאריכים:	
₪ 336.32	54.25	619.95	3,094.50	2,474.55		757

סה"כ לדייר:

שיא ביקוש	סה"כ
4.66	619.95
	₪ 336.32

₪ 22.97	תשלום קבוע	
₪ 0.00	תשלום עבור גודל חיבור בKVA (1x0)	
₪ 359.29	סה"כ לתשלום	לא כולל מע"מ

התפלגות חיוב בש"ח לפי תעו"ז

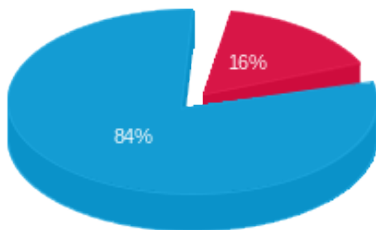

פסגה (₪ 53.14)
 גבע (₪ 0.00)
 שפל (₪ 283.19)

הסטוריית צריכה בקוט"ש

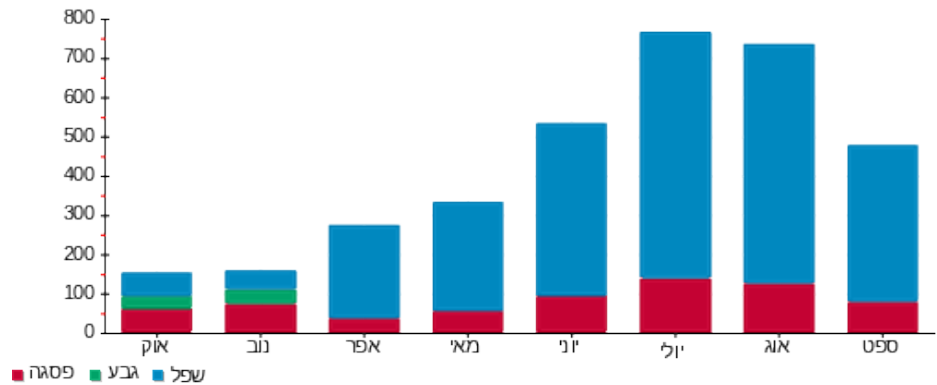

25/09/25 תאריך הפקה:
 24/09/25 תאריך קריאה נוכחית:
 25/08/25 תאריך קריאה קודמת:

שם דייר: דירה 314 - אדוט אסתר
 שם אתר: בית בכפר גדרה

לקוח/ה נכבד/ה, אנו מתכבדים להגיש את חישוב צריכת החשמל לתקופה 24/09/25 - 25/08/25:

314-אדוט אסתר - 11 - 24050135(1x0)

סוג תעריף	סוג צריכה	קריאה קודמת	קריאה נוכחית	סה"כ צריכה בקוט"ש	מחיר לקוט"ש בא"ג	סה"כ לתשלום
			24/09/25	25/08/25	פרטי חשבון עבור תאריכים:	
757		1,770.90	2,335.75	564.85	54.25	306.43 ₪

סה"כ לדייר:

סה"כ	שיא ביקוש
564.85	4.14
306.43 ₪	

22.97 ₪	תשלום קבוע	
0.00 ₪	תשלום עבור גודל חיבור בKVA (1x0)	
329.40 ₪	סה"כ לתשלום	לא כולל מע"מ

התפלגות חיוב בש"ח לפי תעו"ז

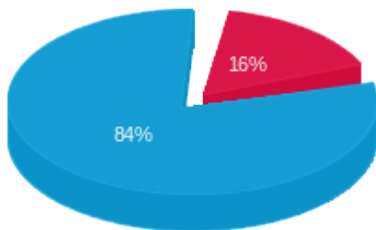

פסגה (₪ 49.12)
 גבע (₪ 0.00)
 שפל (₪ 257.31)

הסטוריית צריכה בקוט"ש

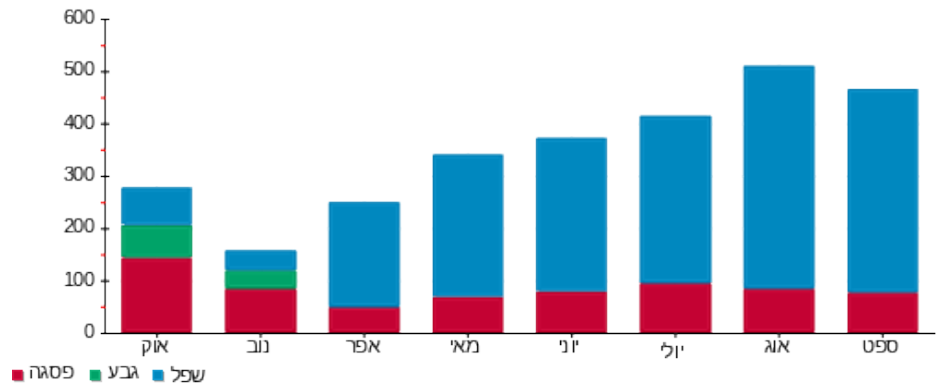

25/09/25

תאריך הפקה:

שם דייר: דירה 321 - ענבר שושנה

24/09/25

תאריך קריאה נוכחית:

שם אתר: בית בכפר גדרה

25/08/25

תאריך קריאה קודמת:

לקוח/ה נכבד/ה, אנו מתכבדים להגיש את חישוב צריכת החשמל לתקופה 24/09/25 - 25/08/25:

321-ענבר שושנה - 4 - (1x0)24050137

סוג תעריף	סוג צריכה	קריאה קודמת	קריאה נוכחית	סה"כ צריכה בקוט"ש	מחיר לקוט"ש בא"ג	סה"כ לתשלום
			24/09/25	25/08/25	פרטי חשבון עבור תאריכים:	
757		2,075.40	2,490.10	414.70	54.25	224.97 ₪

סה"כ לדייר:

שיא ביקוש	סה"כ
5.35	414.70
	224.97 ₪

22.97 ₪	תשלום קבוע	
0.00 ₪	תשלום עבור גודל חיבור בKVA (1x0)	
247.94 ₪	סה"כ לתשלום	לא כולל מע"מ

התפלגות חיוב בש"ח לפי תעו"ז

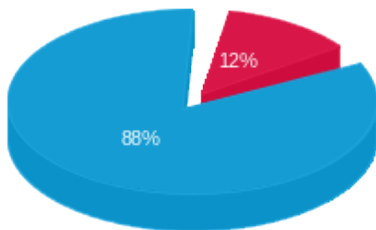

- פסגה (27.69 ₪)
- גבע (0.00 ₪)
- שפל (197.28 ₪)

הסטוריית צריכה בקוט"ש

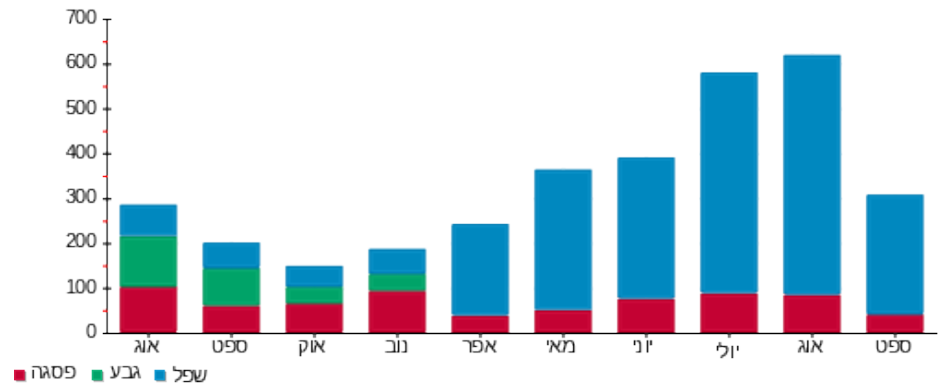

25/09/25

תאריך הפקה:

שם דייר: דירה 322 - לדרמן יוכבד

24/09/25

תאריך קריאה נוכחית:

שם אתר: בית בכפר גדרה

25/08/25

תאריך קריאה קודמת:

לקוח/ה נכבד/ה, אנו מתכבדים להגיש את חישוב צריכת החשמל לתקופה 24/09/25 - 25/08/25:

322-לדרמן יוכבד - 5 - (1x0)24050137

סוג תעריף	סוג צריכה	קריאה קודמת	קריאה נוכחית	סה"כ צריכה בקוט"ש	מחיר לקוט"ש בא"ג	סה"כ לתשלום
		25/08/25	24/09/25			
757		1,398.05	1,765.60	367.55	54.25	199.40 ₪

פרטי חשבון עבור תאריכים:

סה"כ לדייר:

שיא ביקוש	סה"כ
3.94	367.55
	199.40 ₪

22.97 ₪	תשלום קבוע	
0.00 ₪	תשלום עבור גודל חיבור בKVA (1x0)	
222.37 ₪	סה"כ לתשלום	לא כולל מע"מ

התפלגות חיוב בש"ח לפי תעו"ז

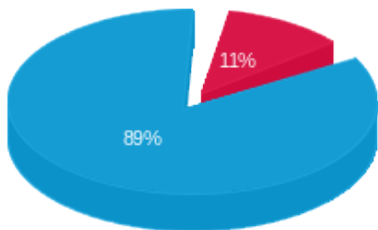

- פסגה (22.49 ₪)
- גבע (0.00 ₪)
- שפל (176.91 ₪)

הסטוריית צריכה בקוט"ש

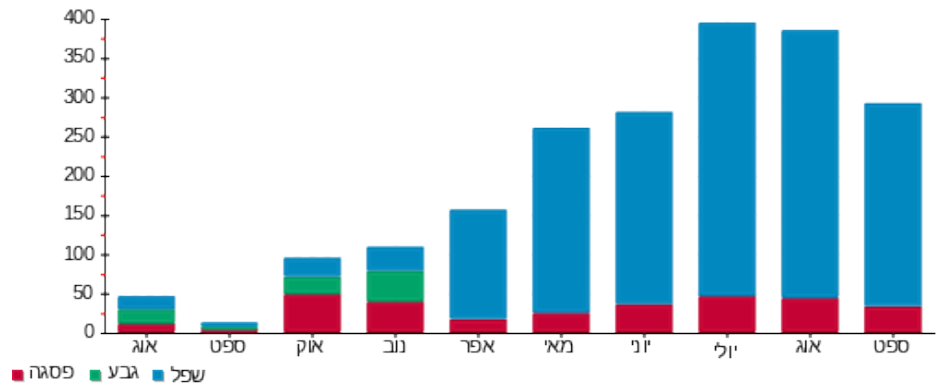

25/09/25

תאריך הפקה:

שם דייר: דירה 323 - ציפל לאה

24/09/25

תאריך קריאה נוכחית:

שם אתר: בית בכפר גדרה

25/08/25

תאריך קריאה קודמת:

לקוח/ה נכבד/ה, אנו מתכבדים להגיש את חישוב צריכת החשמל לתקופה 24/09/25 - 25/08/25:

323-ציפל לאה ואברהם - 6 - (1x0)24050137

סוג תעריף	סוג צריכה	קריאה קודמת	קריאה נוכחית	סה"כ צריכה בקוט"ש	מחיר לקוט"ש בא"ג	סה"כ לתשלום
		25/08/25	24/09/25			
פרטי חשבון עבור תאריכים:						
757		2,609.75	3,265.90	656.15	54.25	355.96 ₪

סה"כ לדייר:

שיא ביקוש	סה"כ
7.28	656.15
	355.96 ₪

22.97 ₪	תשלום קבוע	
0.00 ₪	תשלום עבור גודל חיבור בKVA (1x0)	
378.93 ₪	סה"כ לתשלום	לא כולל מע"מ

התפלגות חיוב בש"ח לפי תעו"ז

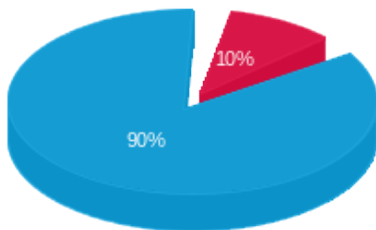

פסגה (36.13 ₪)
 גבע (0.00 ₪)
 שפל (319.83 ₪)

הסטוריית צריכה בקוט"ש

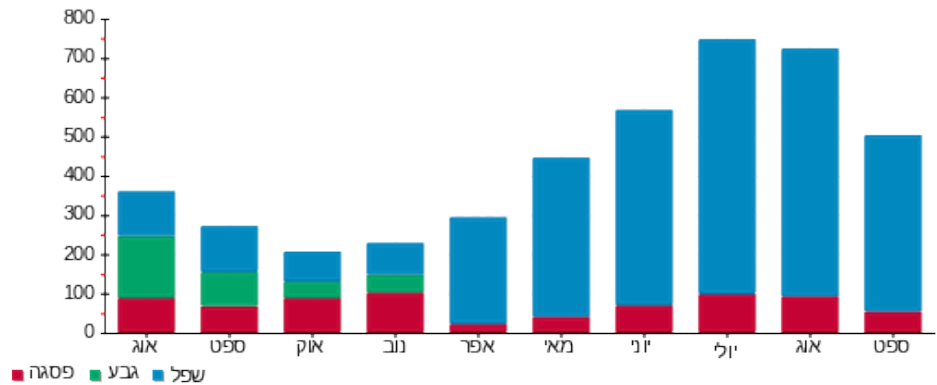

25/09/25 תאריך הפקה:
 24/09/25 תאריך קריאה נוכחית:
 25/08/25 תאריך קריאה קודמת:

שם דייר: דירה 324 - שכטר רשל
 שם אתר: בית בכפר גדרה

לקוח/ה נכבד/ה, אנו מתכבדים להגיש את חישוב צריכת החשמל לתקופה 24/09/25 - 25/08/25:

324-שכטר רשל - 1 - 24050137(1x0)

סה"כ לתשלום	מחיר לקוט"ש בא"ג	סה"כ צריכה בקוט"ש	קריאה נוכחית	קריאה קודמת	סוג צריכה	סוג תעריף
			24/09/25	25/08/25	פרטי חשבון עבור תאריכים:	
₪ 345.30	54.25	636.50	2,953.25	2,316.75		757

סה"כ לדייר:

שיא ביקוש	סה"כ
4.54	636.50
	₪ 345.30

₪ 22.97	תשלום קבוע	
₪ 0.00	תשלום עבור גודל חיבור בKVA (1x0)	
₪ 368.27	סה"כ לתשלום	לא כולל מע"מ

התפלגות חיוב בש"ח לפי תעו"ז

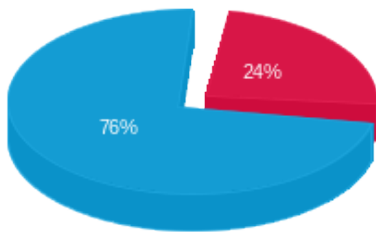

פסגה (82.05 ₪)
 גבע (0.00 ₪)
 שפל (263.25 ₪)

הסטוריית צריכה בקוט"ש

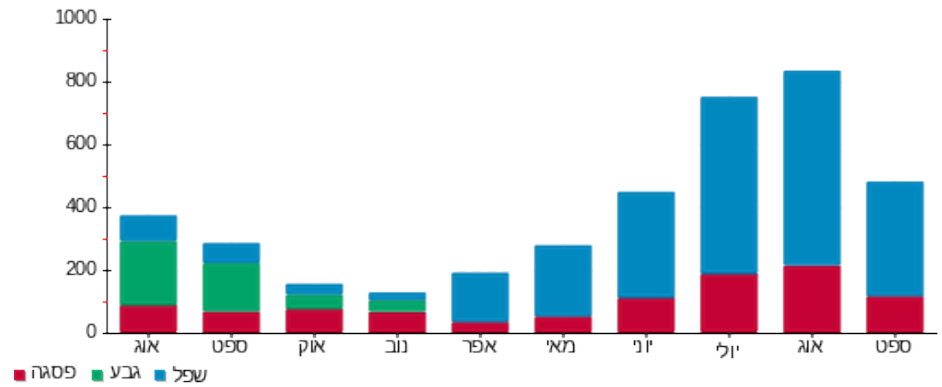

25/09/25

תאריך הפקה:

שם דייר: דירה 325 - הולצר יהודית

24/09/25

תאריך קריאה נוכחית:

שם אתר: בית בכפר גדרה

25/08/25

תאריך קריאה קודמת:

לקוח/ה נכבד/ה, אנו מתכבדים להגיש את חישוב צריכת החשמל לתקופה 24/09/25 - 25/08/25:

325-הולצר יהודית - 3 - (1x0)24050137

סוג תעריף	סוג צריכה	קריאה קודמת	קריאה נוכחית	סה"כ צריכה בקוט"ש	מחיר לקוט"ש בא"ג	סה"כ לתשלום
			24/09/25	25/08/25	פרטי חשבון עבור תאריכים:	
757		1,993.25	2,495.30	502.05	54.25	272.36 ₪

סה"כ לדייר:

שיא ביקוש	סה"כ
4.02	502.05
	272.36 ₪

22.97 ₪	תשלום קבוע	
0.00 ₪	תשלום עבור גודל חיבור בKVA (1x0)	
295.33 ₪	סה"כ לתשלום	לא כולל מע"מ

התפלגות חיוב בש"ח לפי תעו"ז

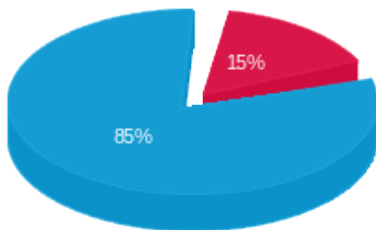

פסגה (230.54 ₪) 85%
 גבע (0.00 ₪) 0.00%
 פסגה (41.83 ₪) 15%

הסטוריית צריכה בקוט"ש

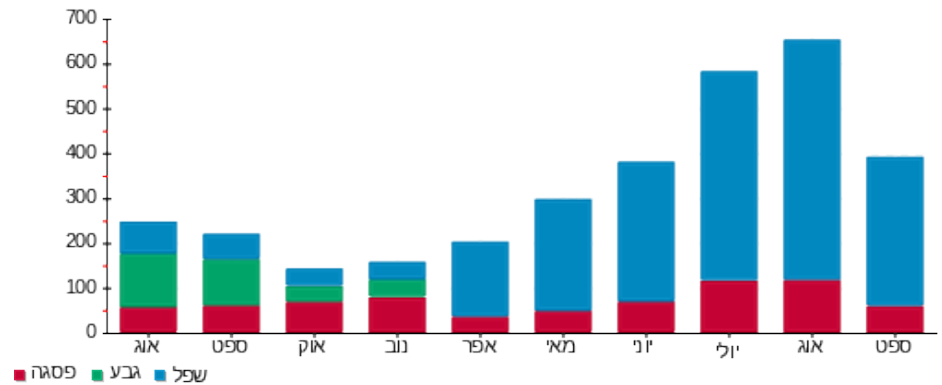

25/09/25

תאריך הפקה:

שם דייר: דירה 326 - קלמן עדנה וג'רי
שם אתר: בית בכפר גדרה

24/09/25

תאריך קריאה נוכחית:

25/08/25

תאריך קריאה קודמת:

לקוח/ה נכבד/ה, אנו מתכבדים להגיש את חישוב צריכת החשמל לתקופה 24/09/25 - 25/08/25:

326-קלמן עדנה וג'רי - 2 - 24050137(1x0)

סוג תעריף	סוג צריכה	קריאה קודמת	קריאה נוכחית	סה"כ צריכה בקוט"ש	מחיר לקוט"ש בא"ג	סה"כ לתשלום
פרטי חשבון עבור תאריכים:		25/08/25	24/09/25			
757		1,918.00	2,400.55	482.55	54.25	261.78 ₪

סה"כ לדייר:

שיא ביקוש	סה"כ
5.27	482.55
	261.78 ₪

22.97 ₪	תשלום קבוע	
0.00 ₪	תשלום עבור גודל חיבור בKVA (1x0)	
284.75 ₪	סה"כ לתשלום	לא כולל מע"מ

התפלגות חיוב בש"ח לפי תעו"ז

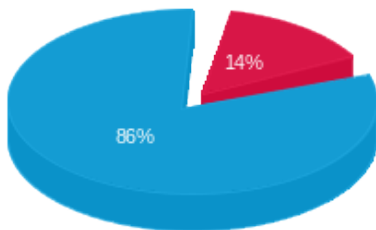

פסגה (37.92 ₪)
גבע (0.00 ₪)
שפל (223.86 ₪)

הסטוריית צריכה בקוט"ש

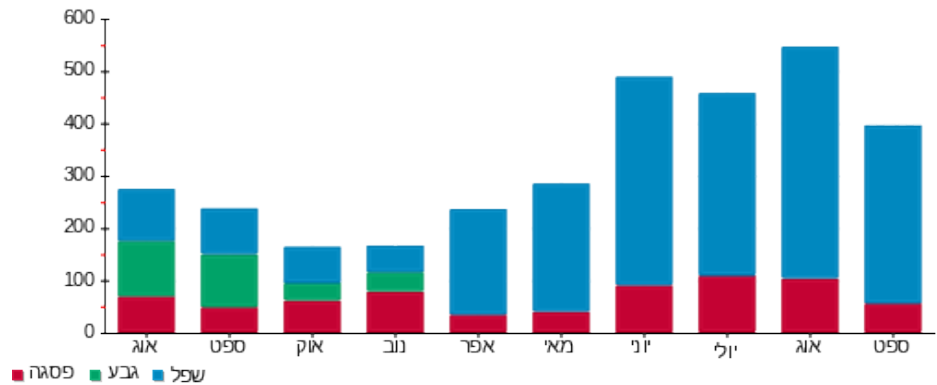

25/09/25 תאריך הפקה:
 24/09/25 תאריך קריאה נוכחית:
 25/08/25 תאריך קריאה קודמת:

שם דייר: דירה 327 - גלדשטיין דינה
 שם אתר: בית בכפר גדרה

לקוח/ה נכבד/ה, אנו מתכבדים להגיש את חישוב צריכת החשמל לתקופה 24/09/25 - 25/08/25:

327-גלדשטיין דינה - 7 - 24050136(1x0)

סוג תעריף	סוג צריכה	קריאה קודמת	קריאה נוכחית	סה"כ צריכה בקוט"ש	מחיר לקוט"ש בא"ג	סה"כ לתשלום
פרטי חשבון עבור תאריכים:		25/08/25	24/09/25			
757		1,518.30	2,008.55	490.25	54.25	265.96 ₪

סה"כ לדייר:

סה"כ	שיא ביקוש
490.25	4.78
265.96 ₪	

22.97 ₪	תשלום קבוע	
0.00 ₪	תשלום עבור גודל חיבור בKVA (1x0)	
288.93 ₪	סה"כ לתשלום	לא כולל מע"מ

התפלגות חיוב בש"ח לפי תעו"ז

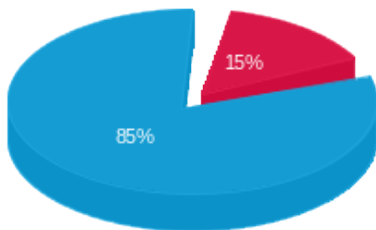

פסגה (₪ 39.33)
 גבע (₪ 0.00)
 שפל (₪ 226.63)

הסטוריית צריכה בקוט"ש

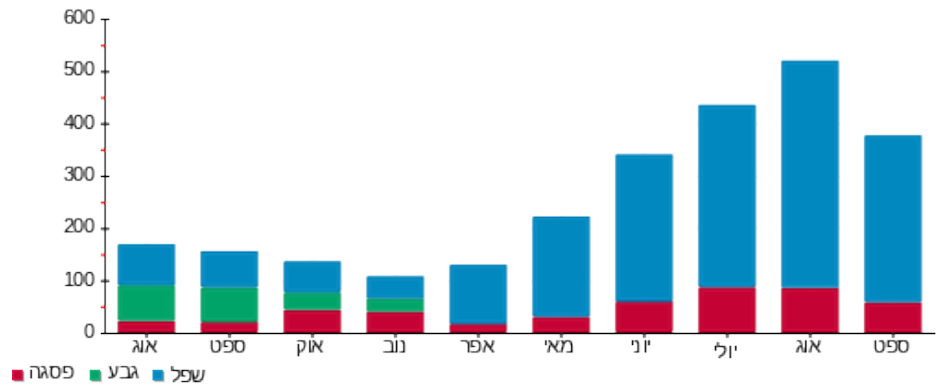

25/09/25

תאריך הפקה:

שם דייר: דירה 328 - כהן צביה

24/09/25

תאריך קריאה נוכחית:

שם אתר: בית בכפר גדרה

25/08/25

תאריך קריאה קודמת:

לקוח/ה נכבד/ה, אנו מתכבדים להגיש את חישוב צריכת החשמל לתקופה 24/09/25 - 25/08/25:

328-כהן צביה - 8 - 24050136(1x0)

סוג תעריף	סוג צריכה	קריאה קודמת	קריאה נוכחית	סה"כ צריכה בקוט"ש	מחיר לקוט"ש בא"ג	סה"כ לתשלום
פרטי חשבון עבור תאריכים:		25/08/25	24/09/25			
757		2,792.35	3,361.15	568.80	54.25	308.57 ₪

סה"כ לדייר:

שיא ביקוש	סה"כ
4.79	568.80
	308.57 ₪

22.97 ₪	תשלום קבוע	
0.00 ₪	תשלום עבור גודל חיבור בKVA (1x0)	
331.54 ₪	סה"כ לתשלום	לא כולל מע"מ

התפלגות חיוב בש"ח לפי תעו"ז

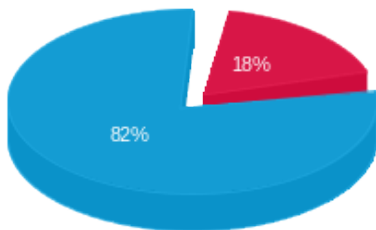

פסגה (₪ 54.22)
 גבע (₪ 0.00)
 שפל (₪ 254.35)

הסטוריית צריכה בקוט"ש

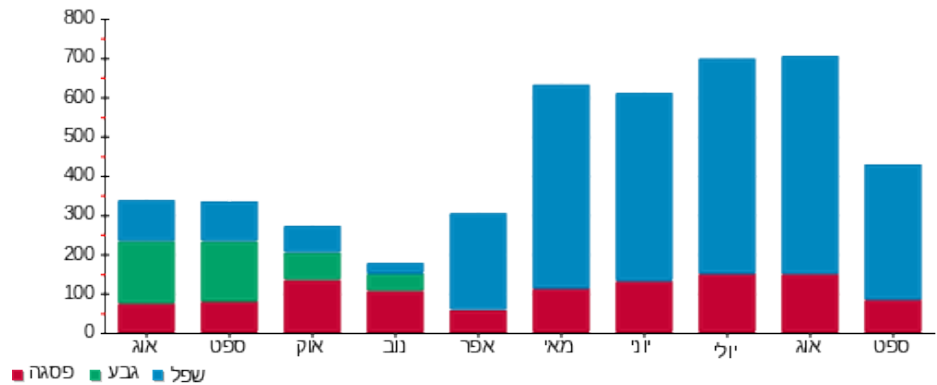

25/09/25 תאריך הפקה:
 24/09/25 תאריך קריאה נוכחית:
 25/08/25 תאריך קריאה קודמת:

שם דייר: דירה 329 - אלפרן סוזי
 שם אתר: בית בכפר גדרה

לקוח/ה נכבד/ה, אנו מתכבדים להגיש את חישוב צריכת החשמל לתקופה 24/09/25 - 25/08/25:

329-אלפרן סוזי - 9 - 24050136(1x0)

סה"כ לתשלום	מחיר לקוט"ש בא"ג	סה"כ צריכה בקוט"ש	קריאה נוכחית	קריאה קודמת	סוג צריכה	סוג תעריף
			24/09/25	25/08/25	פרטי חשבון עבור תאריכים:	
₪ 458.55	54.25	845.25	4,148.55	3,303.30		757

סה"כ לדייר:

שיא ביקוש	סה"כ
5.68	845.25
	₪ 458.55

₪ 22.97	תשלום קבוע	
₪ 0.00	תשלום עבור גודל חיבור בKVA (1x0)	
₪ 481.52	סה"כ לתשלום	לא כולל מע"מ

התפלגות חיוב בש"ח לפי תעו"ז

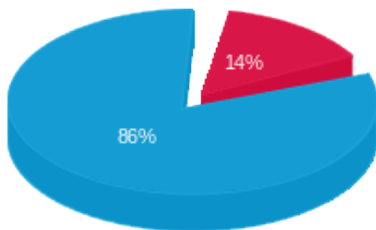

פסגה (₪ 65.89)
 גבע (₪ 0.00)
 שפל (₪ 392.66)

הסטוריית צריכה בקוט"ש

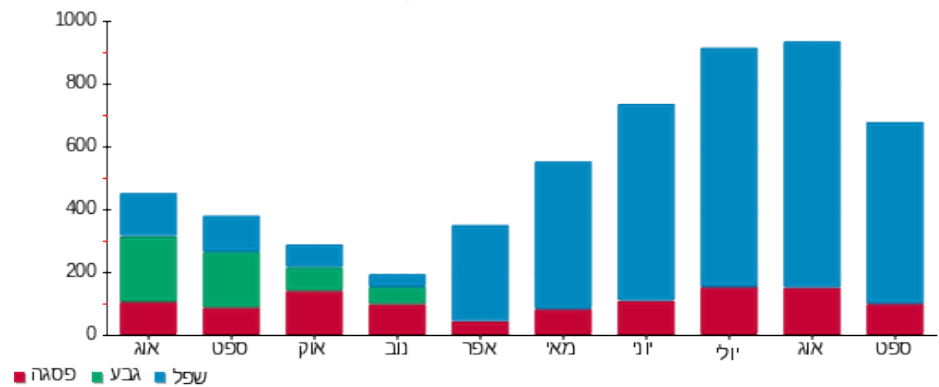

25/09/25

תאריך הפקה:

שם דייר: דירה 330 - גול משיח

24/09/25

תאריך קריאה נוכחית:

שם אתר: בית בכפר גדרה

25/08/25

תאריך קריאה קודמת:

לקוח/ה נכבד/ה, אנו מתכבדים להגיש את חישוב צריכת החשמל לתקופה 24/09/25 - 25/08/25:

330-גול משיח - 10 - 24050136(1x0)

סוג תעריף	סוג צריכה	קריאה קודמת	קריאה נוכחית	סה"כ צריכה בקוט"ש	מחיר לקוט"ש בא"ג	סה"כ לתשלום
			24/09/25	25/08/25	פרטי חשבון עבור תאריכים:	
757		2,643.05	3,502.80	859.75	54.25	466.41 ₪

סה"כ לדייר:

סה"כ	שיא ביקוש
859.75	6.07
466.41 ₪	

22.97 ₪	תשלום קבוע	
0.00 ₪	תשלום עבור גודל חיבור בKVA (1x0)	
489.38 ₪	סה"כ לתשלום	לא כולל מע"מ

התפלגות חיוב בש"ח לפי תעו"ז

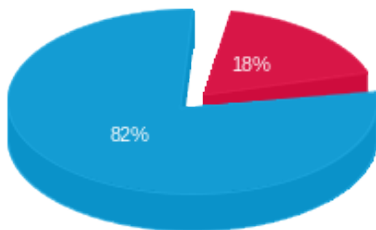

פסגה (82.49 ₪) 82%

גבע (0.00 ₪) 18%

שפל (383.93 ₪) 0%

הסטוריית צריכה בקוט"ש

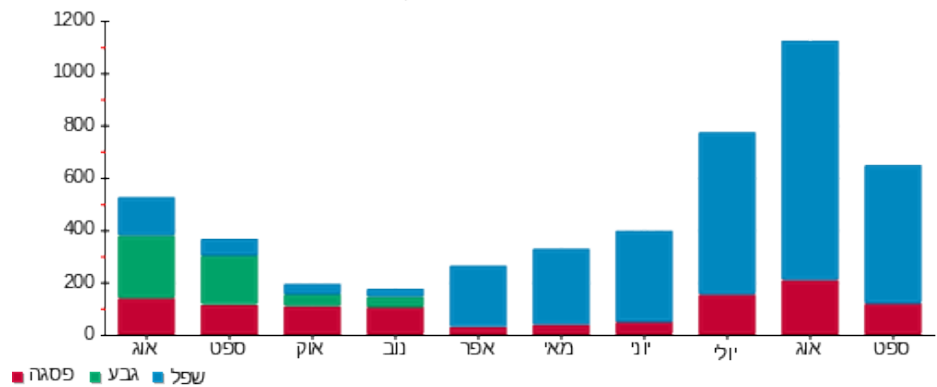

25/09/25

תאריך הפקה:

שם דייר: דירה 331 - אריאב אילנה

24/09/25

תאריך קריאה נוכחית:

שם אתר: בית בכפר גדרה

25/08/25

תאריך קריאה קודמת:

לקוח/ה נכבד/ה, אנו מתכבדים להגיש את חישוב צריכת החשמל לתקופה 24/09/25 - 25/08/25:

331-אריאב אילנה - 11 - 24050136(1x0)

סוג תעריף	סוג צריכה	קריאה קודמת	קריאה נוכחית	סה"כ צריכה בקוט"ש	מחיר לקוט"ש בא"ג	סה"כ לתשלום
			24/09/25	25/08/25	פרטי חשבון עבור תאריכים:	
757		1,052.00	1,387.50	335.50	54.25	182.01 ₪

סה"כ לדייר:

שיא ביקוש	סה"כ
3.10	335.50
	182.01 ₪

22.97 ₪	תשלום קבוע	
0.00 ₪	תשלום עבור גודל חיבור בKVA (1x0)	
204.98 ₪	סה"כ לתשלום	לא כולל מע"מ

התפלגות חיוב בש"ח לפי תעו"ז

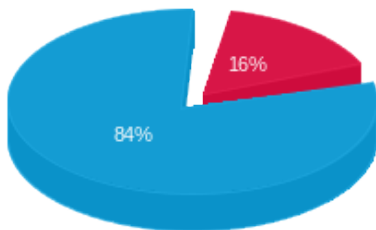

- פסגה (₪ 29.13)
- גבע (₪ 0.00)
- שפל (₪ 152.88)

הסטוריית צריכה בקוט"ש

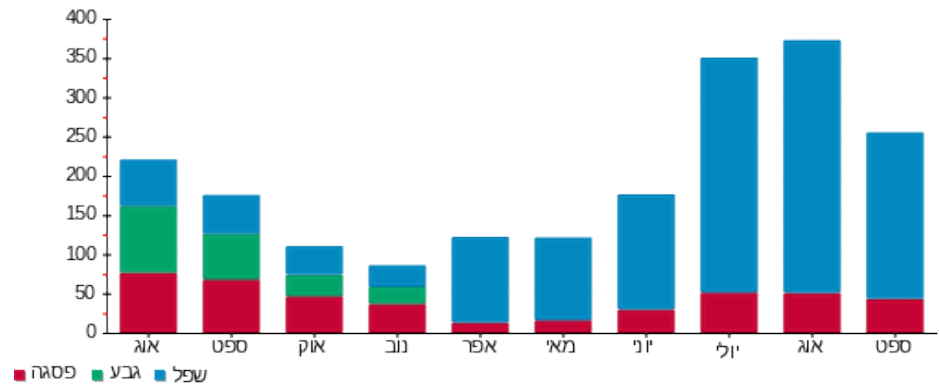

25/09/25 תאריך הפקה:
 24/09/25 תאריך קריאה נוכחית:
 25/08/25 תאריך קריאה קודמת:

שם דייר: דירה 332 - גון יונה
 שם אתר: בית בכפר גדרה

לקוח/ה נכבד/ה, אנו מתכבדים להגיש את חישוב צריכת החשמל לתקופה 24/09/25 - 25/08/25:

332-גון יונה - 12 - 24050136(1x0)

סה"כ לתשלום	מחיר לקוט"ש בא"ג	סה"כ צריכה בקוט"ש	קריאה נוכחית	קריאה קודמת	סוג צריכה	סוג תעריף
			24/09/25	25/08/25	פרטי חשבון עבור תאריכים:	
₪ 351.73	54.25	648.35	2,456.75	1,808.40		757

סה"כ לדייר:

שיא ביקוש	סה"כ
4.23	648.35
	₪ 351.73

₪ 22.97	תשלום קבוע	
₪ 0.00	תשלום עבור גודל חיבור בKVA (1x0)	
₪ 374.70	סה"כ לתשלום	לא כולל מע"מ

התפלגות חיוב בש"ח לפי תעו"ז

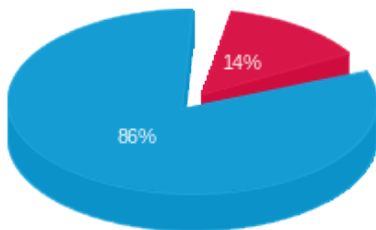

פסגה (₪ 48.31)
 גבע (₪ 0.00)
 שפל (₪ 303.42)

הסטוריית צריכה בקוט"ש

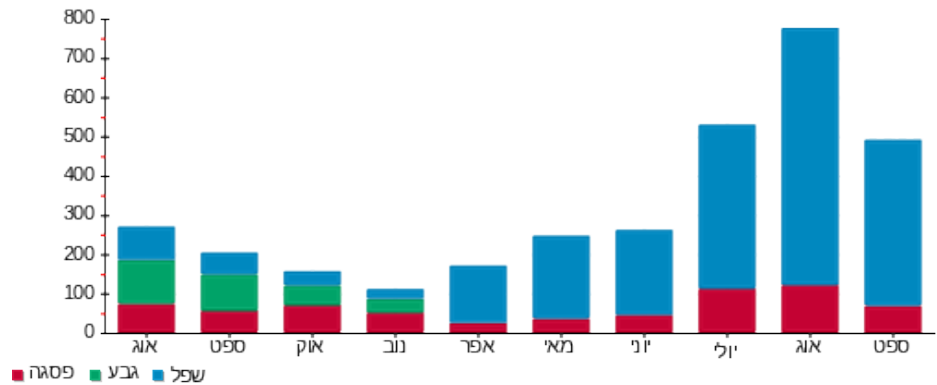

25/09/25

תאריך הפקה:

שם דייר: דירה 341 - שמואלי אברהם

24/09/25

תאריך קריאה נוכחית:

שם אתר: בית בכפר גדרה

25/08/25

תאריך קריאה קודמת:

לקוח/ה נכבד/ה, אנו מתכבדים להגיש את חישוב צריכת החשמל לתקופה 24/09/25 - 25/08/25:

341-שמואלי אברהם - 4 - 24050155(1x0)

סוג תעריף	סוג צריכה	קריאה קודמת	קריאה נוכחית	סה"כ צריכה בקוט"ש	מחיר לקוט"ש בא"ג	סה"כ לתשלום
			24/09/25	25/08/25	פרטי חשבון עבור תאריכים:	
757		2,322.45	2,928.10	605.65	54.25	328.57 ₪

סה"כ לדייר:

שיא ביקוש	סה"כ
6.23	605.65
	328.57 ₪

22.97 ₪	תשלום קבוע	
0.00 ₪	תשלום עבור גודל חיבור בKVA (1x0)	
351.54 ₪	סה"כ לתשלום	לא כולל מע"מ

התפלגות חיוב בש"ח לפי תעו"ז

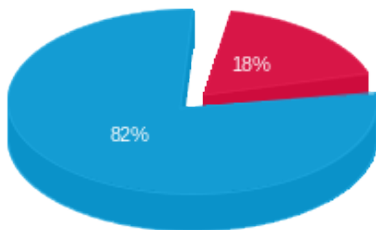

- פסגה (58.67 ₪)
- גבע (0.00 ₪)
- שפל (269.89 ₪)

הסטוריית צריכה בקוט"ש

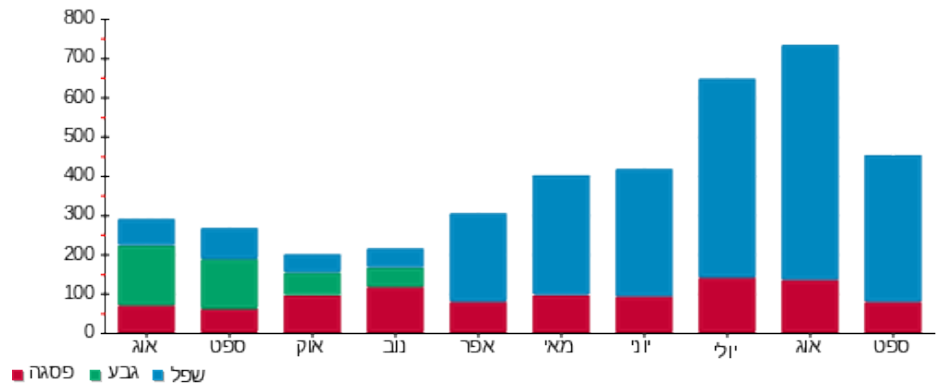

25/09/25

תאריך הפקה:

שם דייר: דירה 342 - שטיינמן יצחק

24/09/25

תאריך קריאה נוכחית:

שם אתר: בית בכפר גדרה

25/08/25

תאריך קריאה קודמת:

לקוח/ה נכבד/ה, אנו מתכבדים להגיש את חישוב צריכת החשמל לתקופה 24/09/25 - 25/08/25:

342-שטיינמן יצחק - 5 - 24050155(1x0)

סוג תעריף	סוג צריכה	קריאה קודמת	קריאה נוכחית	סה"כ צריכה בקוט"ש	מחיר לקוט"ש בא"ג	סה"כ לתשלום
			24/09/25	25/08/25	פרטי חשבון עבור תאריכים:	
757		3,848.35	4,911.45	1,063.10	54.25	576.73 ₪

סה"כ לדייר:

סה"כ	שיא ביקוש
1,063.10	4.90
576.73 ₪	

22.97 ₪	תשלום קבוע	
0.00 ₪	תשלום עבור גודל חיבור בKVA (1x0)	
599.70 ₪	סה"כ לתשלום	לא כולל מע"מ

התפלגות חיוב בש"ח לפי תעו"ז

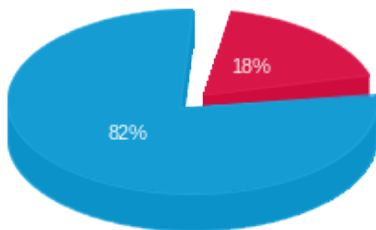

- פסגה (105.14 ₪)
- גבע (0.00 ₪)
- שפל (471.60 ₪)

הסטוריית צריכה בקוט"ש

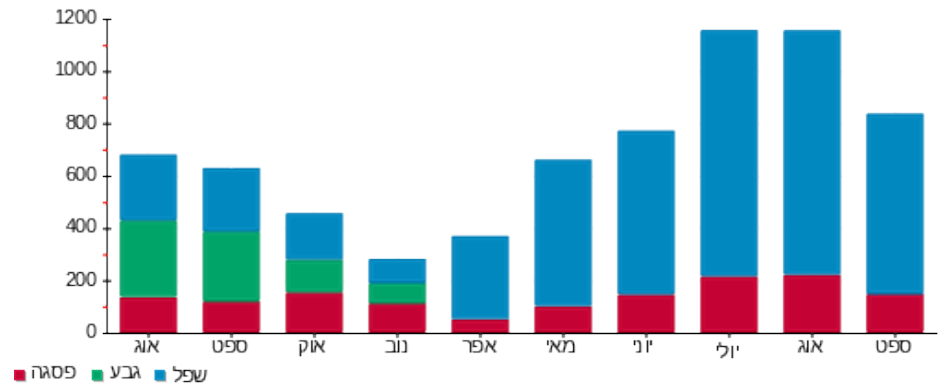

25/09/25

תאריך הפקה:

שם דייר: דירה 343 - בן מאיר אהובה ואליעזר
שם אתר: בית בכפר גדרה

24/09/25

תאריך קריאה נוכחית:

25/08/25

תאריך קריאה קודמת:

לקוח/ה נכבד/ה, אנו מתכבדים להגיש את חישוב צריכת החשמל לתקופה 24/09/25 - 25/08/25:

343-בן מאיר אהובה ואליעזר - 6 - 24050155(1x0)

סוג תעריף	סוג צריכה	קריאה קודמת	קריאה נוכחית	סה"כ צריכה בקוט"ש	מחיר לקוט"ש בא"ג	סה"כ לתשלום
פרטי חשבון עבור תאריכים:		25/08/25	24/09/25			
757		2,085.90	2,540.35	454.45	54.25	246.54 ₪

סה"כ לדייר:

שיא ביקוש	סה"כ
4.79	454.45
	246.54 ₪

22.97 ₪	תשלום קבוע	
0.00 ₪	תשלום עבור גודל חיבור בKVA (1x0)	
269.51 ₪	סה"כ לתשלום	לא כולל מע"מ

התפלגות חיוב בש"ח לפי תעו"ז

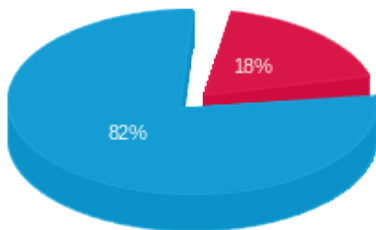

פסגה (45.30 ₪) 18%
 גבע (0.00 ₪)
 שפל (201.24 ₪) 82%

הסטוריית צריכה בקוט"ש

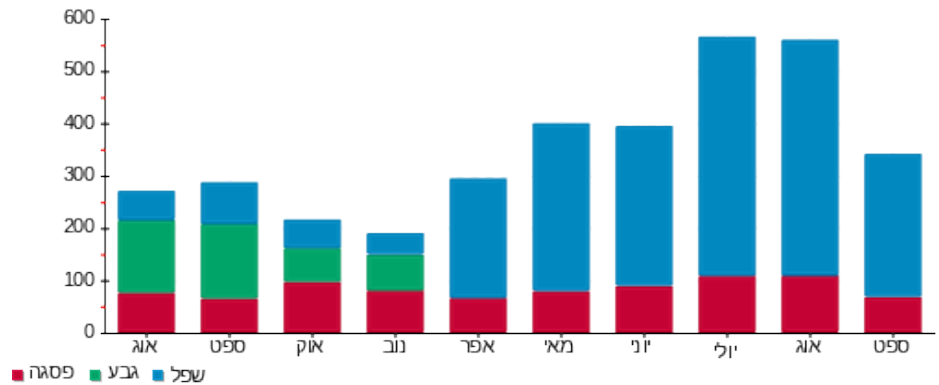

25/09/25 תאריך הפקה:
 24/09/25 תאריך קריאה נוכחית:
 25/08/25 תאריך קריאה קודמת:

שם דייר: דירה 344 - קניג בתיה
 שם אתר: בית בכפר גדרה

לקוח/ה נכבד/ה, אנו מתכבדים להגיש את חישוב צריכת החשמל לתקופה 24/09/25 - 25/08/25:

דירה 344 - קניג בתיה - 4 - (1x0)24050149

סה"כ לתשלום	מחיר לקוט"ש בא"ג	סה"כ צריכה בקוט"ש	קריאה נוכחית	קריאה קודמת	סוג צריכה	סוג תעריף
			24/09/25	25/08/25	פרטי חשבון עבור תאריכים:	
198.26 ₪	54.25	365.45	699.55	334.10		757

סה"כ לדייר:

שיא ביקוש	סה"כ
3.37	365.45
	198.26 ₪

22.97 ₪	תשלום קבוע	
0.00 ₪	תשלום עבור גודל חיבור בKVA (1x0)	
221.23 ₪	סה"כ לתשלום	לא כולל מע"מ

התפלגות חיוב בש"ח לפי תעו"ז

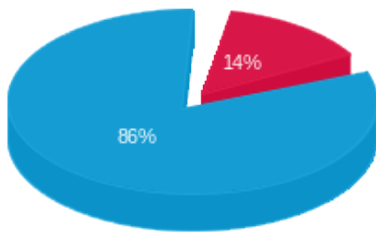

פסגה (27.64 ₪)
 גבע (0.00 ₪)
 שפל (170.62 ₪)

הסטוריית צריכה בקוט"ש

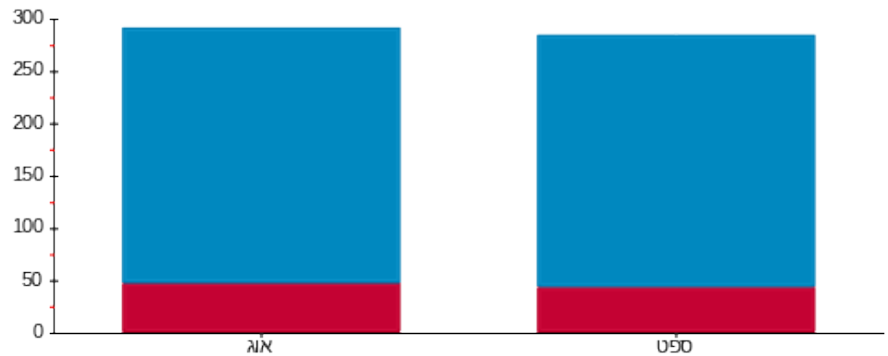

פסגה גבע שפל

25/09/25

תאריך הפקה:

שם דייר: דירה 345 - אלזס אריה

24/09/25

תאריך קריאה נוכחית:

שם אתר: בית בכפר גדרה

25/08/25

תאריך קריאה קודמת:

לקוח/ה נכבד/ה, אנו מתכבדים להגיש את חישוב צריכת החשמל לתקופה 24/09/25 - 25/08/25:

345-אלזס אריה - 5 - (1x0)24050149

סוג תעריף	סוג צריכה	קריאה קודמת	קריאה נוכחית	סה"כ צריכה בקוט"ש	מחיר לקוט"ש בא"ג	סה"כ לתשלום
פרטי חשבון עבור תאריכים:						
757		25/08/25	24/09/25	633.05	54.25	69.58 ₪

סה"כ לדייר:

שיא ביקוש	סה"כ
1.49	128.25
	69.58 ₪

22.97 ₪	תשלום קבוע	
0.00 ₪	תשלום עבור גודל חיבור בKVA (1x0)	
92.55 ₪	סה"כ לתשלום	לא כולל מע"מ

התפלגות חיוב בש"ח לפי תעו"ז

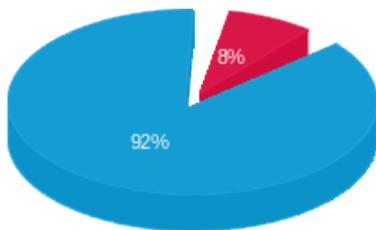

- פסגה (₪ 5.59) ■
- גבע (₪ 0.00) ■
- שפל (₪ 63.99) ■

הסטוריית צריכה בקוט"ש

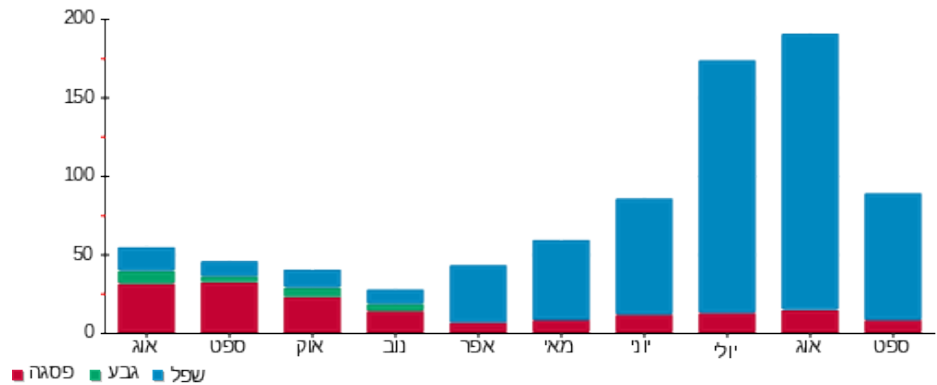

25/09/25

תאריך הפקה:

שם דייר: דירה 346 - ויצמן שושנה

24/09/25

תאריך קריאה נוכחית:

שם אתר: בית בכפר גדרה

25/08/25

תאריך קריאה קודמת:

לקוח/ה נכבד/ה, אנו מתכבדים להגיש את חישוב צריכת החשמל לתקופה 24/09/25 - 25/08/25:

346-ויצמן שושנה - 6 - (1x0)24050149

סוג תעריף	סוג צריכה	קריאה קודמת	קריאה נוכחית	סה"כ צריכה בקוט"ש	מחיר לקוט"ש בא"ג	סה"כ לתשלום
			24/09/25	25/08/25	פרטי חשבון עבור תאריכים:	
757		1,760.75	2,155.80	395.05	54.25	214.31 ₪

סה"כ לדייר:

סה"כ	שיא ביקוש
395.05	5.01
214.31 ₪	

תשלום קבוע	תשלום עבור גודל חיבור בKVA (1x0)	סה"כ לתשלום	לא כולל מע"מ
22.97 ₪	0.00 ₪	237.28 ₪	

התפלגות חיוב בש"ח לפי תעו"ז

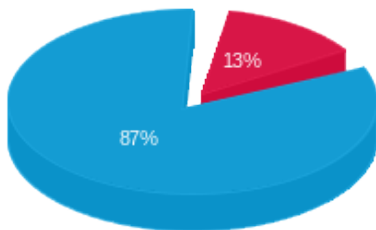

- פסגה (28.21 ₪)
- גבע (0.00 ₪)
- שפל (186.10 ₪)

הסטוריית צריכה בקוט"ש

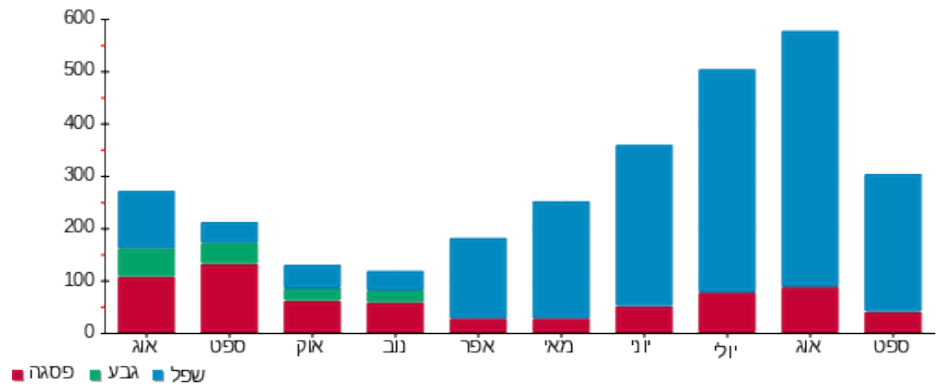

25/09/25 תאריך הפקה:
 24/09/25 תאריך קריאה נוכחית:
 25/08/25 תאריך קריאה קודמת:

שם דייר: דירה 347 - אמויאל רנט
 שם אתר: בית בכפר גדרה

לקוח/ה נכבד/ה, אנו מתכבדים להגיש את חישוב צריכת החשמל לתקופה 24/09/25 - 25/08/25:

347-אמויאל רנט - 7 - 24050155(1x0)

סוג תעריף	סוג צריכה	קריאה קודמת	קריאה נוכחית	סה"כ צריכה בקוט"ש	מחיר לקוט"ש בא"ג	סה"כ לתשלום
			24/09/25	25/08/25	פרטי חשבון עבור תאריכים:	
757		1,765.95	2,312.60	546.65	54.25	296.56 ₪

סה"כ לדייר:

שיא ביקוש	סה"כ
6.20	546.65
	296.56 ₪

22.97 ₪	תשלום קבוע	
0.00 ₪	תשלום עבור גודל חיבור בKVA (1x0)	
319.53 ₪	סה"כ לתשלום	לא כולל מע"מ

התפלגות חיוב בש"ח לפי תעו"ז

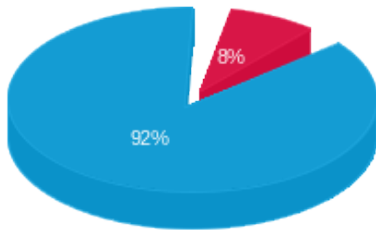

פסגה (24.60 ₪)
 גבע (0.00 ₪)
 שפל (271.96 ₪)

הסטוריית צריכה בקוט"ש

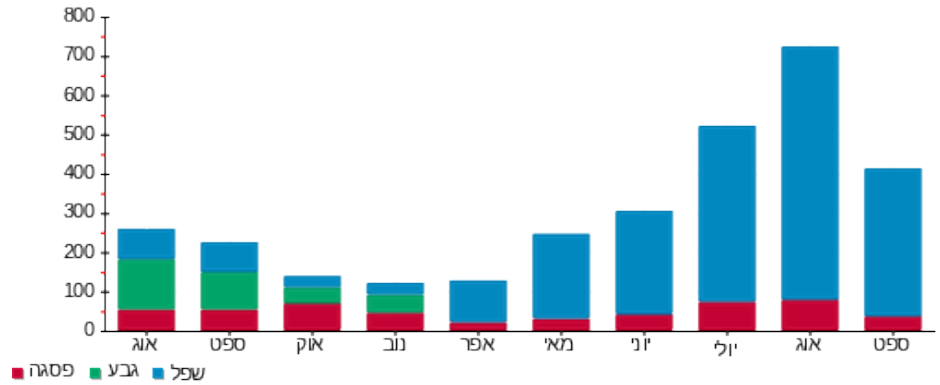

25/09/25 תאריך הפקה:
 24/09/25 תאריך קריאה נוכחית:
 25/08/25 תאריך קריאה קודמת:

שם דייר: דירה 348 - צוררו רבקה
 שם אתר: בית בכפר גדרה

לקוח/ה נכבד/ה, אנו מתכבדים להגיש את חישוב צריכת החשמל לתקופה 24/09/25 - 25/08/25:

דירה 348 - צוררו רבקה - 8 - 24050155(1x0)

סוג תעריף	סוג צריכה	קריאה קודמת	קריאה נוכחית	סה"כ צריכה בקוט"ש	מחיר לקוט"ש בא"ג	סה"כ לתשלום
פרטי חשבון עבור תאריכים:		25/08/25	24/09/25			
757		675.80	894.05	218.25	54.25	118.40 ₪

סה"כ לדייר:

שיא ביקוש	סה"כ
3.58	218.25
	118.40 ₪

22.97 ₪	תשלום קבוע	
0.00 ₪	תשלום עבור גודל חיבור בKVA (1x0)	
141.37 ₪	סה"כ לתשלום	לא כולל מע"מ

התפלגות חיוב בש"ח לפי תעו"ז

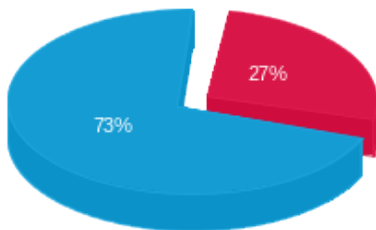

פסגה (₪ 31.55)
 גבע (₪ 0.00)
 שפל (₪ 86.85)

הסטוריית צריכה בקוט"ש

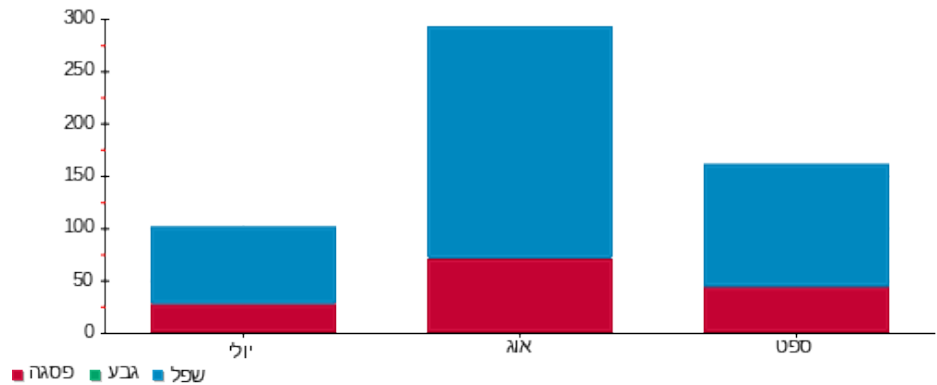

25/09/25 תאריך הפקה:
 24/09/25 תאריך קריאה נוכחית:
 25/08/25 תאריך קריאה קודמת:

שם דייר: דירה 349 - ברנס ג'ולייט
 שם אתר: בית בכפר גדרה
 תאריך כניסה: 01/09/25

לקוח/ה נכבד/ה, אנו מתכבדים להגיש את חישוב צריכת החשמל לתקופה 24/09/25 - 01/09/25:

דירה 349 - ברנס ג'ולייט - 9 - (1x0)24050155

סה"כ לתשלום	מחיר לקוט"ש בא"ג	סה"כ צריכה בקוט"ש	קריאה נוכחית	קריאה קודמת	סוג צריכה	סוג תעריף
			24/09/25	01/09/25	פרטי חשבון עבור תאריכים:	
₪ 66.89	54.25	123.30	864.85	741.55		757

סה"כ לדייר:

שיא ביקוש	סה"כ
3.15	123.30
	₪ 66.89

₪ 22.97	תשלום קבוע	
₪ 0.00	תשלום עבור גודל חיבור בKVA (1x0)	
₪ 89.86	סה"כ לתשלום	לא כולל מע"מ

התפלגות חיוב בש"ח לפי תעו"ז

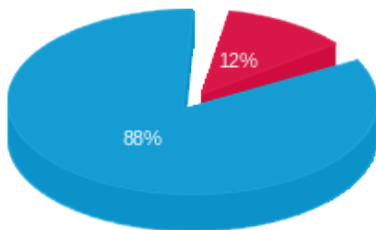

פסגה (₪ 7.78)
 גבע (₪ 0.00)
 שפל (₪ 59.11)

הסטוריית צריכה בקוט"ש

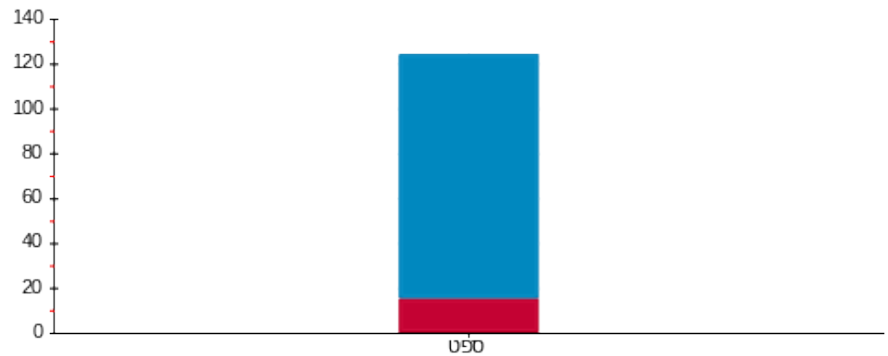

פסגה גבע שפל

25/09/25

תאריך הפקה:

שם דייר: דירה 350 - פורטוגה רחל

24/09/25

תאריך קריאה נוכחית:

שם אתר: בית בכפר גדרה

25/08/25

תאריך קריאה קודמת:

לקוח/ה נכבד/ה, אנו מתכבדים להגיש את חישוב צריכת החשמל לתקופה 24/09/25 - 25/08/25:

350-פורטוגה רחל - 10 - 24050155(1x0)

סוג תעריף	סוג צריכה	קריאה קודמת	קריאה נוכחית	סה"כ צריכה בקוט"ש	מחיר לקוט"ש בא"ג	סה"כ לתשלום
			24/09/25	25/08/25	פרטי חשבון עבור תאריכים:	
757		1,386.10	1,673.40	287.30	54.25	155.86 ₪

סה"כ לדייר:

שיא ביקוש	סה"כ
4.16	287.30
	155.86 ₪

22.97 ₪	תשלום קבוע	
0.00 ₪	תשלום עבור גודל חיבור בKVA (1x0)	
178.83 ₪	סה"כ לתשלום	לא כולל מע"מ

התפלגות חיוב בש"ח לפי תעו"ז

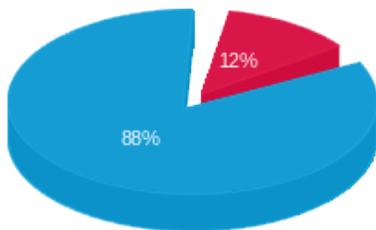

- פסגה (18.96 ₪)
- גבע (0.00 ₪)
- שפל (136.90 ₪)

הסטוריית צריכה בקוט"ש

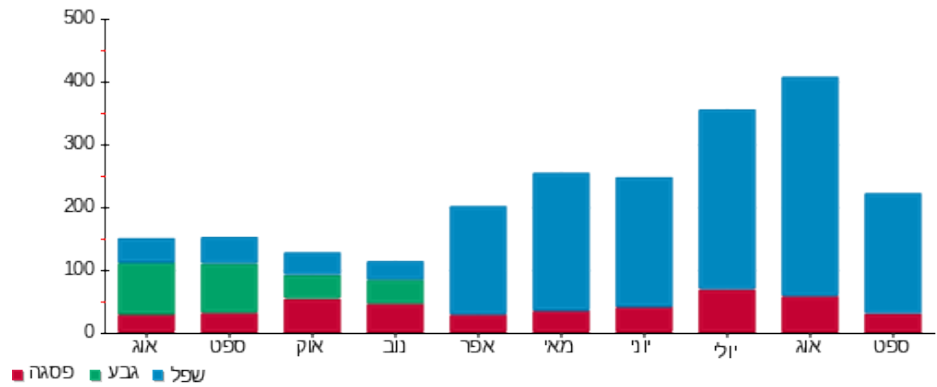

25/09/25 תאריך הפקה:
 24/09/25 תאריך קריאה נוכחית:
 25/08/25 תאריך קריאה קודמת:

שם דייר: דירה 351 - וגישי ציון
 שם אתר: בית בכפר גדרה

לקוח/ה נכבד/ה, אנו מתכבדים להגיש את חישוב צריכת החשמל לתקופה 24/09/25 - 25/08/25:

351-וגישי ציון - 11 - 24050155(1x0)

סה"כ לתשלום	מחיר לקוט"ש בא"ג	סה"כ צריכה בקוט"ש	קריאה נוכחית	קריאה קודמת	סוג צריכה	סוג תעריף
			24/09/25	25/08/25	פרטי חשבון עבור תאריכים:	
₪ 94.10	54.25	173.45	1,268.20	1,094.75		757

סה"כ לדייר:

שיא ביקוש	סה"כ
3.66	173.45
	₪ 94.10

₪ 22.97	תשלום קבוע	
₪ 0.00	תשלום עבור גודל חיבור בKVA (1x0)	
₪ 117.07	סה"כ לתשלום	לא כולל מע"מ

התפלגות חיוב בש"ח לפי תעו"ז

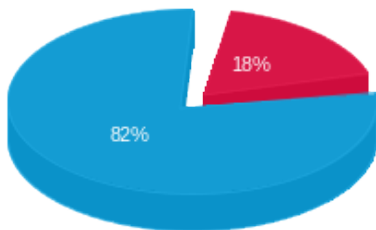

פסגה (₪ 16.79) ■
 גבע (₪ 0.00) ■
 שפל (₪ 77.31) ■

הסטוריית צריכה בקוט"ש

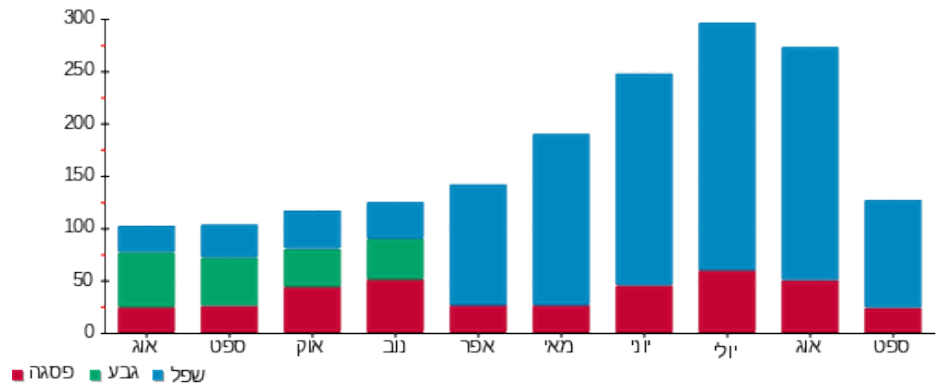

פסגה ■ גבע ■ שפל

25/09/25

תאריך הפקה:

שם דייר: דירה 352 - הלימי אסתר

24/09/25

תאריך קריאה נוכחית:

שם אתר: בית בכפר גדרה

25/08/25

תאריך קריאה קודמת:

לקוח/ה נכבד/ה, אנו מתכבדים להגיש את חישוב צריכת החשמל לתקופה 24/09/25 - 25/08/25:

352-הלימי אסתר - 12 - 24050155(1x0)

סוג תעריף	סוג צריכה	קריאה קודמת	קריאה נוכחית	סה"כ צריכה בקוט"ש	מחיר לקוט"ש בא"ג	סה"כ לתשלום
פרטי חשבון עבור תאריכים:		25/08/25	24/09/25			
757		2,161.70	2,834.70	673.00	54.25	365.10 ₪

סה"כ לדייר:

סה"כ	שיא ביקוש
673.00	5.37
365.10 ₪	

22.97 ₪	תשלום קבוע	
0.00 ₪	תשלום עבור גודל חיבור בKVA (1x0)	
388.07 ₪	סה"כ לתשלום	לא כולל מע"מ

התפלגות חיוב בש"ח לפי תעו"ז

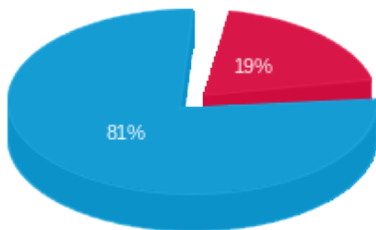

- פסגה (69.79 ₪)
- גבע (0.00 ₪)
- שפל (295.31 ₪)

הסטוריית צריכה בקוט"ש

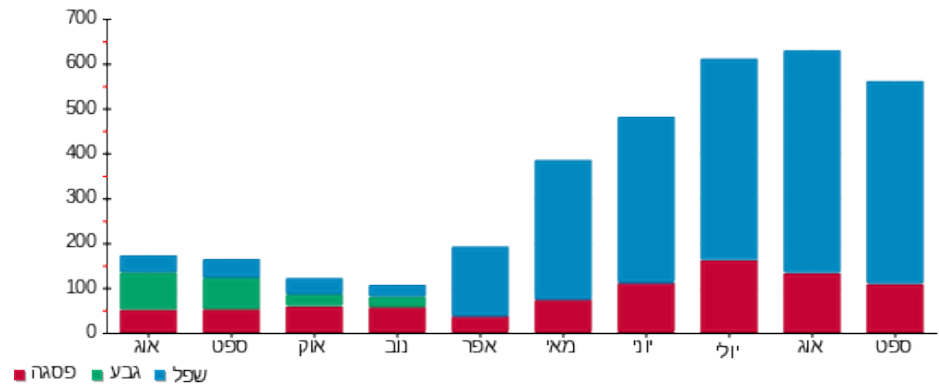

25/09/25 תאריך הפקה:
 24/09/25 תאריך קריאה נוכחית:
 25/08/25 תאריך קריאה קודמת:

שם דייר: דירה 353 - ברזילי נעמי
 שם אתר: בית בכפר גדרה

לקוח/ה נכבד/ה, אנו מתכבדים להגיש את חישוב צריכת החשמל לתקופה 24/09/25 - 25/08/25:

353-ברזילי נעמי - 7 - 24050149(1x0)

סוג תעריף	סוג צריכה	קריאה קודמת	קריאה נוכחית	סה"כ צריכה בקוט"ש	מחיר לקוט"ש בא"ג	סה"כ לתשלום
פרטי חשבון עבור תאריכים:		25/08/25	24/09/25			
757		2,372.10	2,837.50	465.40	54.25	252.48 ₪

סה"כ לדייר:

שיא ביקוש	סה"כ
4.49	465.40
	252.48 ₪

22.97 ₪	תשלום קבוע	
0.00 ₪	תשלום עבור גודל חיבור בKVA (1x0)	
275.45 ₪	סה"כ לתשלום	לא כולל מע"מ

התפלגות חיוב בש"ח לפי תעו"ז

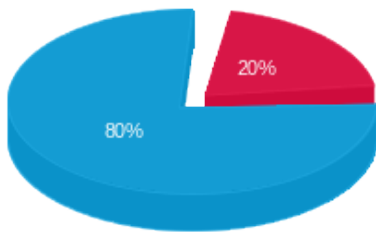

פסגה (50.62 ₪) ■
 גבע (0.00 ₪) ■
 שפל (201.86 ₪) ■

הסטוריית צריכה בקוט"ש

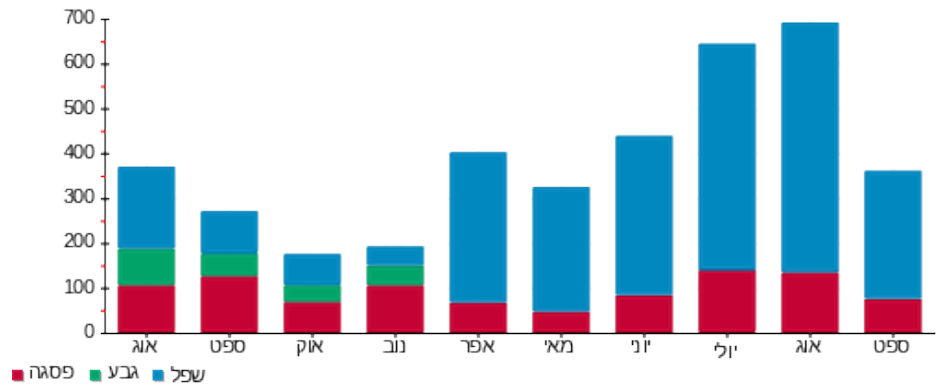

25/09/25

תאריך הפקה:

שם דייר: דירה 354 - סיבוני אביבה

24/09/25

תאריך קריאה נוכחית:

שם אתר: בית בכפר גדרה

25/08/25

תאריך קריאה קודמת:

לקוח/ה נכבד/ה, אנו מתכבדים להגיש את חישוב צריכת החשמל לתקופה 24/09/25 - 25/08/25:

354-סיבוני אביבה - 8 - 24050149(1x0)

סוג תעריף	סוג צריכה	קריאה קודמת	קריאה נוכחית	סה"כ צריכה בקוט"ש	מחיר לקוט"ש בא"ג	סה"כ לתשלום
			24/09/25	25/08/25	פרטי חשבון עבור תאריכים:	
757		1,725.90	2,103.05	377.15	54.25	204.60 ₪

סה"כ לדייר:

שיא ביקוש	סה"כ
4.97	377.15
	204.60 ₪

22.97 ₪	תשלום קבוע	
0.00 ₪	תשלום עבור גודל חיבור בKVA (1x0)	
227.57 ₪	סה"כ לתשלום	לא כולל מע"מ

התפלגות חיוב בש"ח לפי תעו"ז

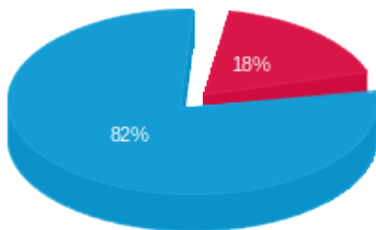

פסגה (₪ 36.02)
 גבע (₪ 0.00)
 שפל (₪ 168.58)

הסטוריית צריכה בקוט"ש

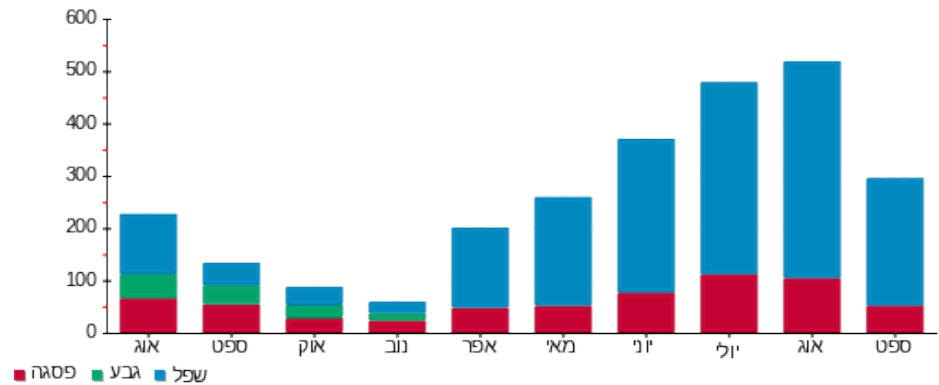

25/09/25 תאריך הפקה:
 24/09/25 תאריך קריאה נוכחית:
 25/08/25 תאריך קריאה קודמת:

שם דייר: דירה 355 - דישי מרים
 שם אתר: בית בכפר גדרה

לקוח/ה נכבד/ה, אנו מתכבדים להגיש את חישוב צריכת החשמל לתקופה 24/09/25 - 25/08/25:

355-דישי מרים - 9 - 24050149(1x0)

סה"כ לתשלום	מחיר לקוט"ש בא"ג	סה"כ צריכה בקוט"ש	קריאה נוכחית	קריאה קודמת	סוג צריכה	סוג תעריף
			24/09/25	25/08/25	פרטי חשבון עבור תאריכים:	
₪ 324.66	54.25	598.45	3,131.20	2,532.75		757

סה"כ לדייר:

שיא ביקוש	סה"כ
4.74	598.45
	₪ 324.66

₪ 22.97	תשלום קבוע	
₪ 0.00	תשלום עבור גודל חיבור בKVA (1x0)	
₪ 347.63	סה"כ לתשלום	לא כולל מע"מ

התפלגות חיוב בש"ח לפי תעו"ז

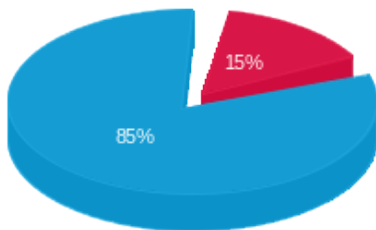

פסגה (₪ 47.20)
 גבע (₪ 0.00)
 שפל (₪ 277.46)

הסטוריית צריכה בקוט"ש

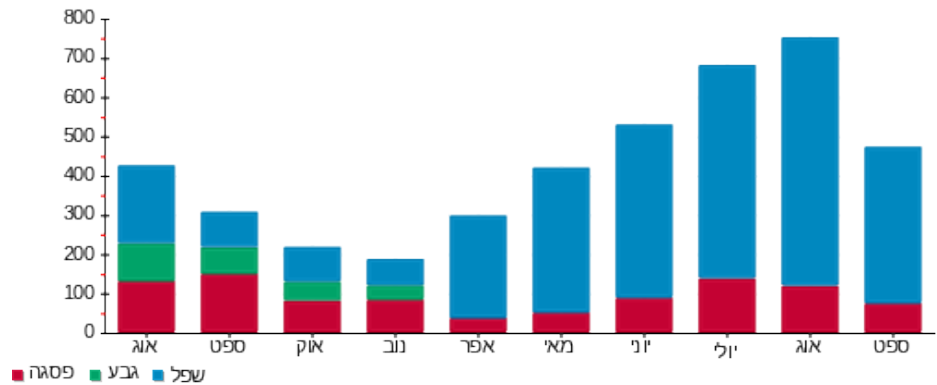

25/09/25 תאריך הפקה:
 24/09/25 תאריך קריאה נוכחית:
 25/08/25 תאריך קריאה קודמת:

שם דייר: דירה 401 - קפון חנה
 שם אתר: בית בכפר גדרה

לקוח/ה נכבד/ה, אנו מתכבדים להגיש את חישוב צריכת החשמל לתקופה 24/09/25 - 25/08/25:

401-קפון חנה - 1 - 24050152(1x0)

סה"כ לתשלום	מחיר לקוט"ש בא"ג	סה"כ צריכה בקוט"ש	קריאה נוכחית	קריאה קודמת	סוג צריכה	סוג תעריף
			24/09/25	25/08/25	פרטי חשבון עבור תאריכים:	
₪ -1,011.55	54.25	-1,864.60	0.00	1,864.60		757

סה"כ לדייר:

שיא ביקוש	סה"כ
5.66	-1,864.60
	₪ -1,011.55

₪ 22.97	תשלום קבוע	
₪ 0.00	תשלום עבור גודל חיבור בKVA (1x0)	
₪ -988.58	סה"כ לתשלום	לא כולל מע"מ

התפלגות חיוב בש"ח לפי תעו"ז

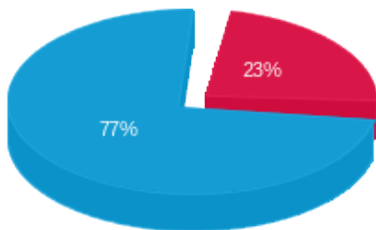

פסגה (232.49 ₪)
 גבע (0.00 ₪)
 שפל (779.06 ₪)

הסטוריית צריכה בקוט"ש

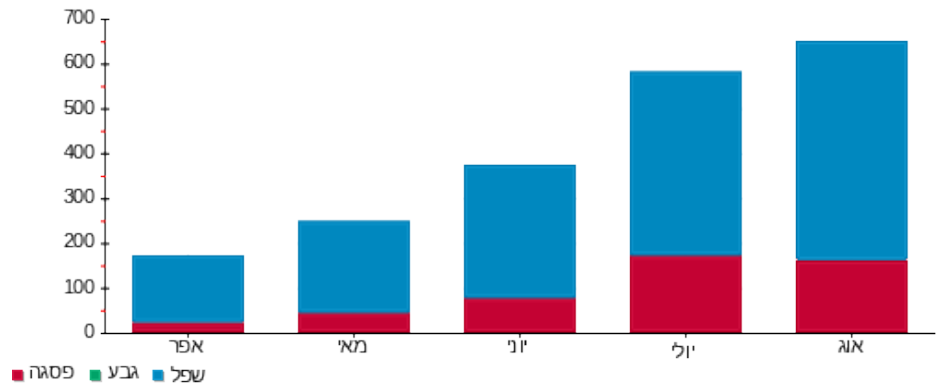

25/09/25 תאריך הפקה:
 24/09/25 תאריך קריאה נוכחית:
 25/08/25 תאריך קריאה קודמת:

שם דייר: דירה 402 - קליניקה מרים
 שם אתר: בית בכפר גדרה

לקוח/ה נכבד/ה, אנו מתכבדים להגיש את חישוב צריכת החשמל לתקופה 24/09/25 - 25/08/25:

402-קליניקה מרים - 2 - 24050152(1x0)

סה"כ לתשלום	מחיר לקוט"ש בא"ג	סה"כ צריכה בקוט"ש	קריאה נוכחית	קריאה קודמת	סוג צריכה	סוג תעריף
			24/09/25	25/08/25		פרטי חשבון עבור תאריכים:
₪ -556.23	54.25	-1,025.30	0.00	1,025.30		757

סה"כ לדייר:

שיא ביקוש	סה"כ
5.21	-1,025.30
	₪ -556.23

₪ 22.97	תשלום קבוע	
₪ 0.00	תשלום עבור גודל חיבור בKVA (1x0)	
₪ -533.26	סה"כ לתשלום	לא כולל מע"מ

התפלגות חיוב בש"ח לפי תעו"ז

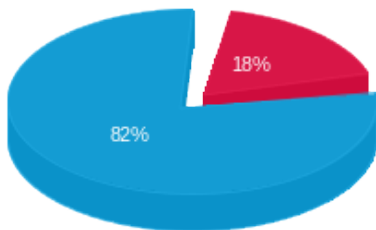

פסגה (₪ -99.22)
 גבע (₪ 0.00)
 שפ"ל (₪ -457.00)

הסטוריית צריכה בקוט"ש

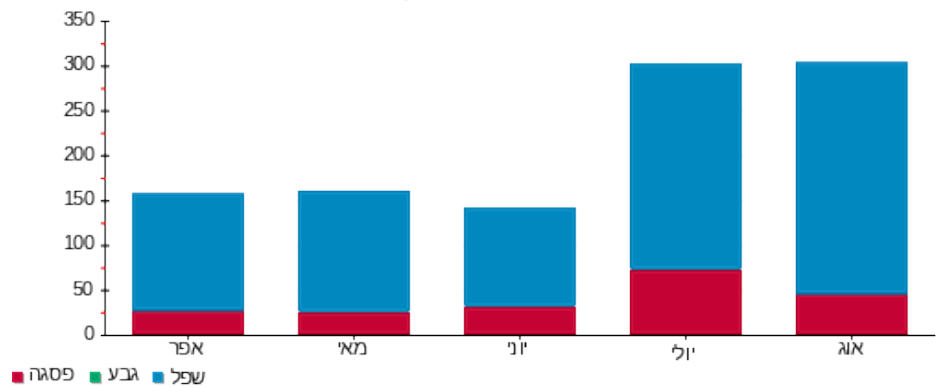

25/09/25 תאריך הפקה:
 24/09/25 תאריך קריאה נוכחית:
 25/08/25 תאריך קריאה קודמת:

שם דייר: דירה 403 - גולדמן קלרה
 שם אתר: בית בכפר גדרה

לקוח/ה נכבד/ה, אנו מתכבדים להגיש את חישוב צריכת החשמל לתקופה 24/09/25 - 25/08/25:

403-גולדמן קלרה - 3 - 24050152(1x0)

סה"כ לתשלום	מחיר לקוט"ש בא"ג	סה"כ צריכה בקוט"ש	קריאה נוכחית	קריאה קודמת	סוג צריכה	סוג תעריף
			24/09/25	25/08/25	פרטי חשבון עבור תאריכים:	
₪ -502.92	54.25	-927.05	0.00	927.05		757

סה"כ לדייר:

שיא ביקוש	סה"כ
2.95	-927.05
	₪ -502.92

₪ 22.97	תשלום קבוע	
₪ 0.00	תשלום עבור גודל חיבור בKVA (1x0)	
₪ -479.95	סה"כ לתשלום	לא כולל מע"מ

התפלגות חיוב בש"ח לפי תעו"ז

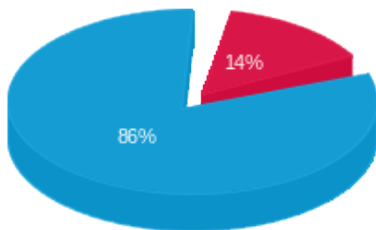

פסגה (₪ -71.80)
 גבע (₪ 0.00)
 שפיל (₪ -431.12)

הסטוריית צריכה בקוט"ש

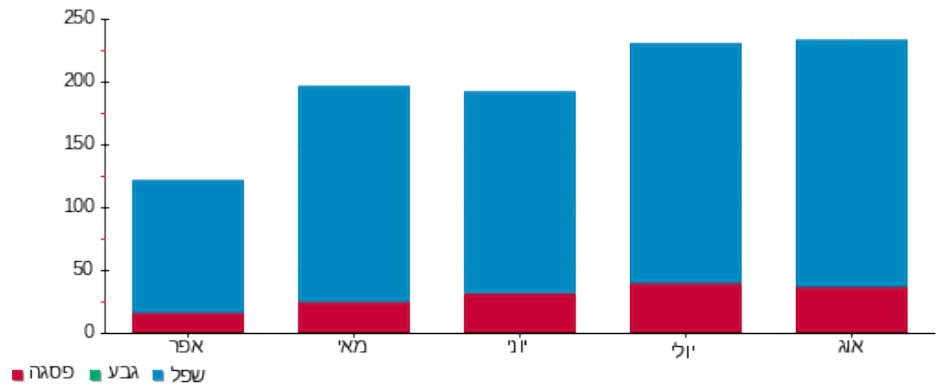

25/09/25 תאריך הפקה:
 24/09/25 תאריך קריאה נוכחית:
 25/08/25 תאריך קריאה קודמת:

שם דייר: דירה 404 - סורוגין חיה
 שם אתר: בית בכפר גדרה

לקוח/ה נכבד/ה, אנו מתכבדים להגיש את חישוב צריכת החשמל לתקופה 24/09/25 - 25/08/25:

404-סורוגין חיה - 4 - 24050152(1x0)

סוג תעריף	סוג צריכה	קריאה קודמת	קריאה נוכחית	סה"כ צריכה בקוט"ש	מחיר לקוט"ש בא"ג	סה"כ לתשלום
			24/09/25	25/08/25	פרטי חשבון עבור תאריכים:	
757		1,074.90	0.00	-1,074.90	54.25	₪ -583.13

סה"כ לדייר:

שיא ביקוש	סה"כ
4.38	-1,074.90
	₪ -583.13

₪ 22.97	תשלום קבוע	
₪ 0.00	תשלום עבור גודל חיבור בKVA (1x0)	
₪ -560.16	סה"כ לתשלום	לא כולל מע"מ

התפלגות חיוב בש"ח לפי תעו"ז

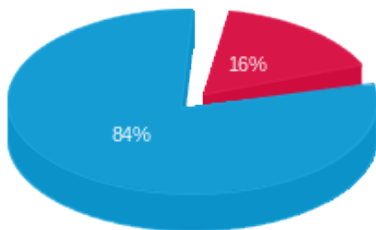

פסגה (₪ -94.86)
 גבע (₪ 0.00)
 שפיל (₪ -488.28)

הסטוריית צריכה בקוט"ש

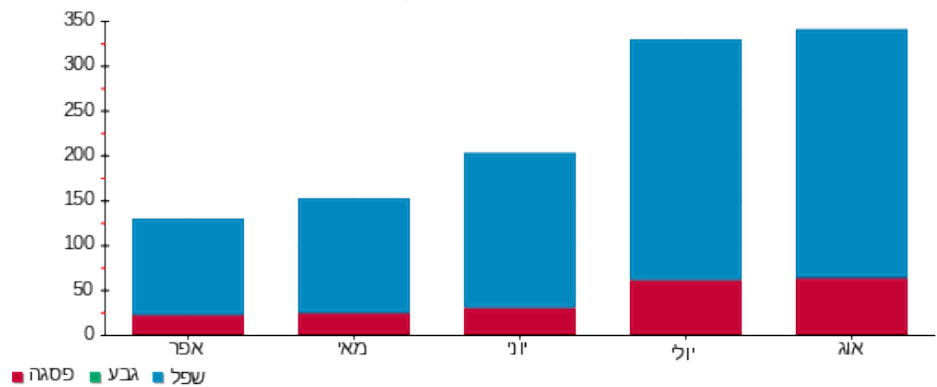

25/09/25

תאריך הפקה:

שם דייר: דירה 405 - סעדמנד בן ציון

24/09/25

תאריך קריאה נוכחית:

שם אתר: בית בכפר גדרה

25/08/25

תאריך קריאה קודמת:

לקוח/ה נכבד/ה, אנו מתכבדים להגיש את חישוב צריכת החשמל לתקופה 24/09/25 - 25/08/25:

405-סעדמנד בן ציון - 5 - 24050152(1x0)

סוג תעריף	סוג צריכה	קריאה קודמת	קריאה נוכחית	סה"כ צריכה בקוט"ש	מחיר לקוט"ש בא"ג	סה"כ לתשלום
פרטי חשבון עבור תאריכים:		25/08/25	24/09/25			
757		1,148.60	0.00	-1,148.60	54.25	₪ -623.12

סה"כ לדייר:

שיא ביקוש	סה"כ
2.81	-1,148.60
	₪ -623.12

₪ 22.97	תשלום קבוע	
₪ 0.00	תשלום עבור גודל חיבור בKVA (1x0)	
₪ -600.15	סה"כ לתשלום	לא כולל מע"מ

התפלגות חיוב בש"ח לפי תעו"ז

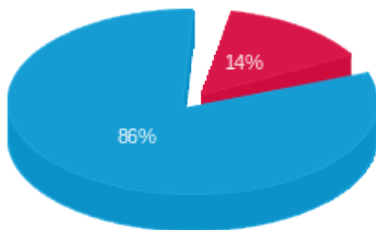

- פסגה (₪ -88.07)
- גבע (₪ 0.00)
- שפיל (₪ -535.04)

הסטוריית צריכה בקוט"ש

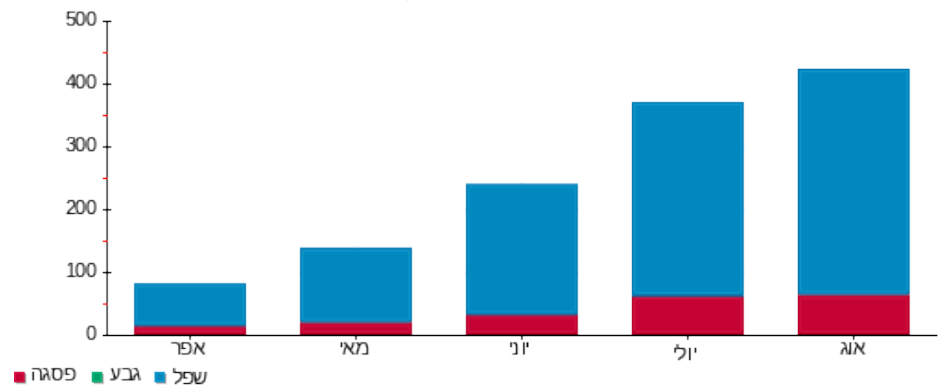

25/09/25

תאריך הפקדה:

שם דייר: דירה 406 - שוגר סימה סלמה

24/09/25

תאריך קריאה נוכחית:

שם אתר: בית בכפר גדרה

25/08/25

תאריך קריאה קודמת:

לקוח/ה נכבד/ה, אנו מתכבדים להגיש את חישוב צריכת החשמל לתקופה 24/09/25 - 25/08/25:

406-שוגר סימה סלמה - 6 - 24050152(1x0)

סוג תעריף	סוג צריכה	קריאה קודמת	קריאה נוכחית	סה"כ צריכה בקוט"ש	מחיר לקוט"ש בא"ג	סה"כ לתשלום
			24/09/25	25/08/25	פרטי חשבון עבור תאריכים:	
757		2,810.60	0.00	-2,810.60	54.25	₪ -1,524.75

סה"כ לדייר:

שיא ביקוש	סה"כ
3.80	-2,810.60
	₪ -1,524.75

₪ 22.97	תשלום קבוע	
₪ 0.00	תשלום עבור גודל חיבור בKVA (1x0)	
₪ -1,501.78	סה"כ לתשלום	לא כולל מע"מ

התפלגות חיוב בש"ח לפי תעו"ז

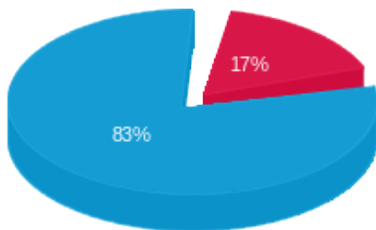

פסגה (₪ -254.05)
 גבע (₪ 0.00)
 שפל (₪ -1,270.70)

הסטוריית צריכה בקוט"ש

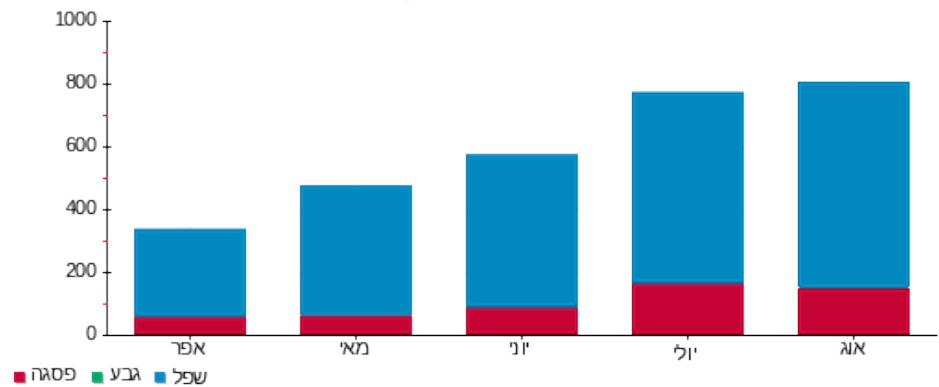

25/09/25 תאריך הפקה:
 24/09/25 תאריך קריאה נוכחית:
 25/08/25 תאריך קריאה קודמת:

שם דייר: דירה 407 - צוקר דליה
 שם אתר: בית בכפר גדרה

לקוח/ה נכבד/ה, אנו מתכבדים להגיש את חישוב צריכת החשמל לתקופה 24/09/25 - 25/08/25:

407-צוקר דליה - 7 - 24050152(1x0)

סה"כ לתשלום	מחיר לקוט"ש בא"ג	סה"כ צריכה בקוט"ש	קריאה נוכחית	קריאה קודמת	סוג צריכה	סוג תעריף
			24/09/25	25/08/25	פרטי חשבון עבור תאריכים:	
₪ -1,765.51	54.25	-3,254.40	0.00	3,254.40		757

סה"כ לדייר:

שיא ביקוש	סה"כ
7.37	-3,254.40
	₪ -1,765.51

₪ 22.97	תשלום קבוע	
₪ 0.00	תשלום עבור גודל חיבור בKVA (1x0)	
₪ -1,742.54	סה"כ לתשלום	לא כולל מע"מ

התפלגות חיוב בש"ח לפי תעו"ז

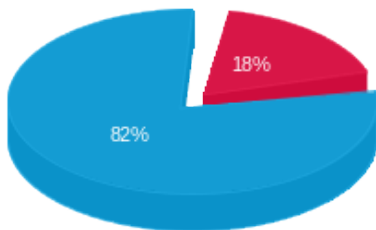

פסגה (₪ -310.99)
 גבע (₪ 0.00)
 שפל (₪ -1,454.52)

הסטוריית צריכה בקוט"ש

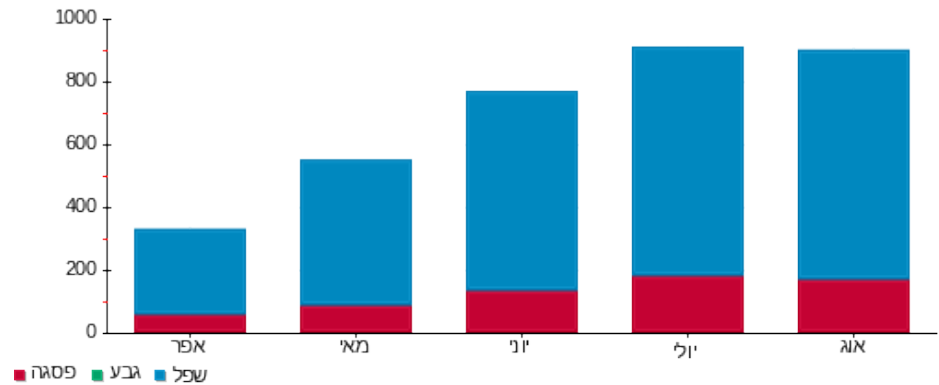

שם דייר: דירה 408-פנוי
שם אתר: בית בכפר גדרה

25/09/25 תאריך הפקה:
24/09/25 תאריך קריאה נוכחית:
25/08/25 תאריך קריאה קודמת:

לקוח/ה נכבד/ה, אנו מתכבדים להגיש את חישוב צריכת החשמל לתקופה 24/09/25 - 25/08/25:

408-פנוי - 8 - 24050152(1x0)

סוג תעריף	סוג צריכה	קריאה קודמת	קריאה נוכחית	סה"כ צריכה בקוט"ש	מחיר לקוט"ש בא"ג	סה"כ לתשלום
פרטי חשבון עבור תאריכים:		25/08/25	24/09/25			
757		70.85	0.00	-70.85	54.25	₪ -38.44

סה"כ לדיר:

סה"כ	שיא ביקוש
-70.85	0.03
₪ -38.44	

₪ 22.97	תשלום קבוע	
₪ 0.00	תשלום עבור גודל חיבור בKVA (1x0)	
₪ -15.47	סה"כ לתשלום	לא כולל מע"מ

התפלגות חיוב בש"ח לפי תעו"ז

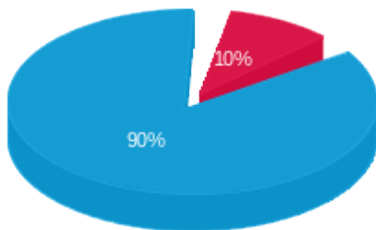

פסגה (3.80) ₪
גבע (0.00) ₪
שפ"ל (34.64) ₪

הסטוריית צריכה בקוט"ש

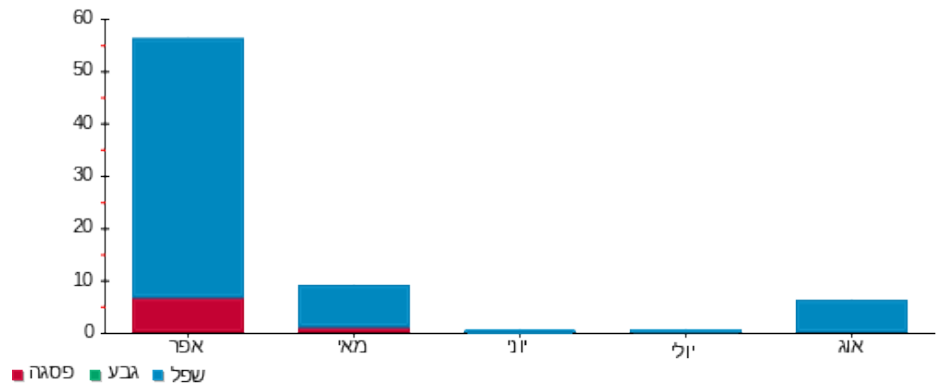

25/09/25

תאריך הפקה:

שם דייר: דירה 409 - גרוסקופ חיה

24/09/25

תאריך קריאה נוכחית:

שם אתר: בית בכפר גדרה

25/08/25

תאריך קריאה קודמת:

לקוח/ה נכבד/ה, אנו מתכבדים להגיש את חישוב צריכת החשמל לתקופה 24/09/25 - 25/08/25:

409-גרוסקופ חיה - 9 - 24050152(1x0)

סוג תעריף	סוג צריכה	קריאה קודמת	קריאה נוכחית	סה"כ צריכה בקוט"ש	מחיר לקוט"ש בא"ג	סה"כ לתשלום
פרטי חשבון עבור תאריכים:						
757		25/08/25	24/09/25	0.00	54.25	₪ -658.00

סה"כ לדייר:

שיא ביקוש	סה"כ
5.23	-1,212.90
	₪ -658.00

₪ 22.97	תשלום קבוע	
₪ 0.00	תשלום עבור גודל חיבור בKVA (1x0)	
₪ -635.03	סה"כ לתשלום	לא כולל מע"מ

התפלגות חיוב בש"ח לפי תעו"ז

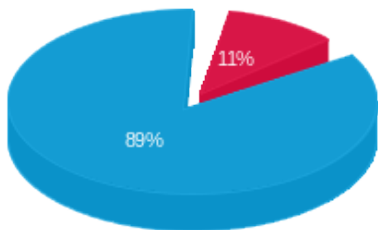

- פסגה (₪ -69.68)
- גבע (₪ 0.00)
- שפיל (₪ -588.31)

הסטוריית צריכה בקוט"ש

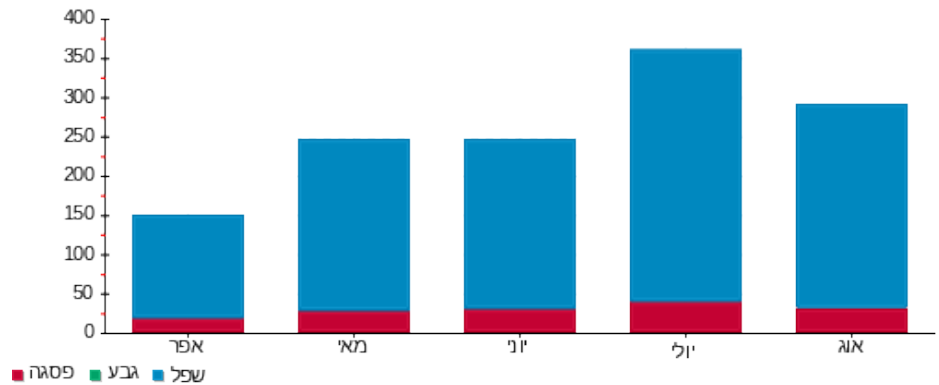

- פסגה
- גבע
- שפיל

25/09/25 תאריך הפקה:
 24/09/25 תאריך קריאה נוכחית:
 25/08/25 תאריך קריאה קודמת:

שם דייר: דירה 410 - שני מרים
 שם אתר: בית בכפר גדרה

לקוח/ה נכבד/ה, אנו מתכבדים להגיש את חישוב צריכת החשמל לתקופה 24/09/25 - 25/08/25:

410-שני מרים - 10 - 24050152(1x0)

סה"כ לתשלום	מחיר לקוט"ש בא"ג	סה"כ צריכה בקוט"ש	קריאה נוכחית	קריאה קודמת	סוג צריכה	סוג תעריף
			24/09/25	25/08/25	פרטי חשבון עבור תאריכים:	
₪ -914.76	54.25	-1,686.20	0.00	1,686.20		757

סה"כ לדייר:

שיא ביקוש	סה"כ
3.78	-1,686.20
	₪ -914.76

₪ 22.97	תשלום קבוע	
₪ 0.00	תשלום עבור גודל חיבור בKVA (1x0)	
₪ -891.79	סה"כ לתשלום	לא כולל מע"מ

התפלגות חיוב בש"ח לפי תעו"ז

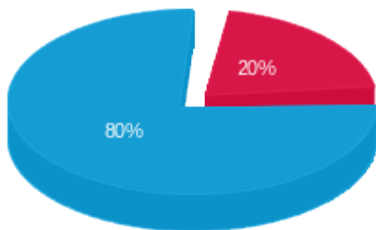

פסגה (₪ -185.64)
 גבע (₪ 0.00)
 שפיל (₪ -729.12)

הסטוריית צריכה בקוט"ש



25/09/25

תאריך הפקה:

שם דייר: דירה 411 - פורמן רותי ואברהם

24/09/25

תאריך קריאה נוכחית:

שם אתר: בית בכפר גדרה

25/08/25

תאריך קריאה קודמת:

לקוח/ה נכבד/ה, אנו מתכבדים להגיש את חישוב צריכת החשמל לתקופה 24/09/25 - 25/08/25:

411-פורמן רותי ואברהם - 11 - 24050152(1x0)

סוג תעריף	סוג צריכה	קריאה קודמת	קריאה נוכחית	סה"כ צריכה בקוט"ש	מחיר לקוט"ש בא"ג	סה"כ לתשלום
			24/09/25	25/08/25	פרטי חשבון עבור תאריכים:	
757		3,006.50	0.00	-3,006.50	54.25	₪ -1,631.03

סה"כ לדייר:

שיא ביקוש	סה"כ
5.99	-3,006.50
	₪ -1,631.03

₪ 22.97	תשלום קבוע	
₪ 0.00	תשלום עבור גודל חיבור בKVA (1x0)	
₪ -1,608.06	סה"כ לתשלום	לא כולל מע"מ

התפלגות חיוב בש"ח לפי תעו"ז

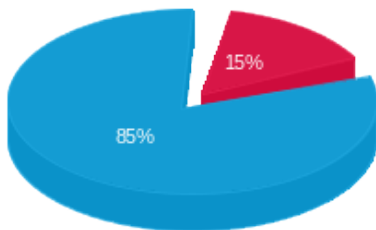

פסגה (₪ -240.49)
 גבע (₪ 0.00)
 שפל (₪ -1,390.54)

הסטוריית צריכה בקוט"ש

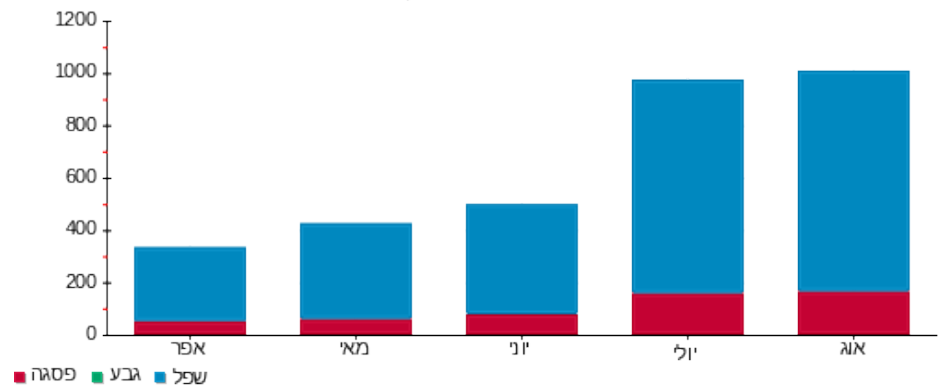

25/09/25 תאריך הפקה:
 24/09/25 תאריך קריאה נוכחית:
 25/08/25 תאריך קריאה קודמת:

שם דייר: דירה 412 - גרינברג מרים
 שם אתר: בית בכפר גדרה

לקוח/ה נכבד/ה, אנו מתכבדים להגיש את חישוב צריכת החשמל לתקופה 24/09/25 - 25/08/25:

412-גרינברג מרים - 12 - 24050152(1x0)

סוג תעריף	סוג צריכה	קריאה קודמת	קריאה נוכחית	סה"כ צריכה בקוט"ש	מחיר לקוט"ש בא"ג	סה"כ לתשלום
			24/09/25	25/08/25	פרטי חשבון עבור תאריכים:	
757		1,975.25	0.00	-1,975.25	54.25	₪ -1,071.57

סה"כ לדייר:

שיא ביקוש	סה"כ
5.58	-1,975.25
	₪ -1,071.57

₪ 22.97	תשלום קבוע	
₪ 0.00	תשלום עבור גודל חיבור בKVA (1x0)	
₪ -1,048.60	סה"כ לתשלום	לא כולל מע"מ

התפלגות חיוב בש"ח לפי תעו"ז

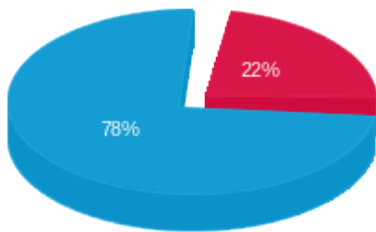

פסגה (₪ -239.05)
 גבע (₪ 0.00)
 שפ"ל (₪ -832.52)

הסטוריית צריכה בקוט"ש

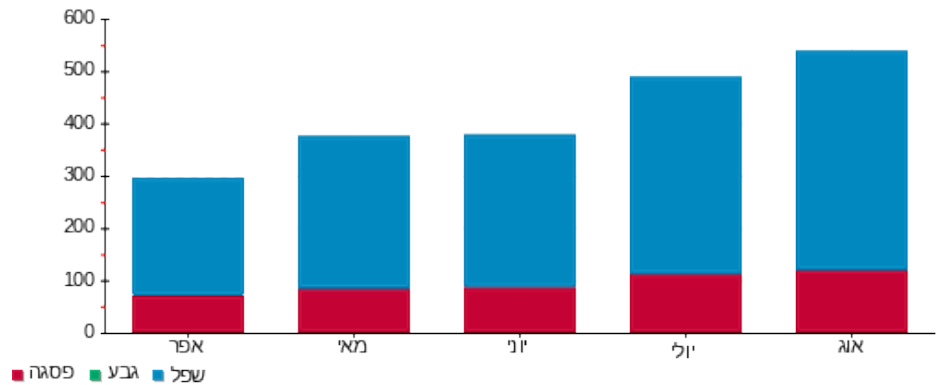

25/09/25 תאריך הפקה:
 24/09/25 תאריך קריאה נוכחית:
 25/08/25 תאריך קריאה קודמת:

שם דייר: דירה 413 - כהן ארלט
 שם אתר: בית בכפר גדרה

לקוח/ה נכבד/ה, אנו מתכבדים להגיש את חישוב צריכת החשמל לתקופה 24/09/25 - 25/08/25:

413-כהן ארלט - 1 - 24050153(1x0)

סה"כ לתשלום	מחיר לקוט"ש בא"ג	סה"כ צריכה בקוט"ש	קריאה נוכחית	קריאה קודמת	סוג צריכה	סוג תעריף
			24/09/25	25/08/25	פרטי חשבון עבור תאריכים:	
₪ -700.58	54.25	-1,291.40	0.00	1,291.40		757

סה"כ לדייר:

שיא ביקוש	סה"כ
2.66	-1,291.40
	₪ -700.58

₪ 22.97	תשלום קבוע	
₪ 0.00	תשלום עבור גודל חיבור בKVA (1x0)	
₪ -677.61	סה"כ לתשלום	לא כולל מע"מ

התפלגות חיוב בש"ח לפי תעו"ז

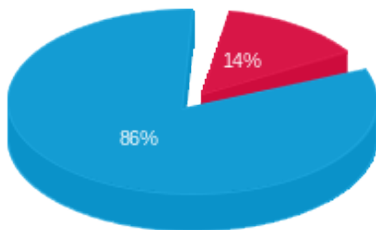

פסגה (94.83 ₪)
 גבע (0.00 ₪)
 שפיל (605.76 ₪)

הסטוריית צריכה בקוט"ש

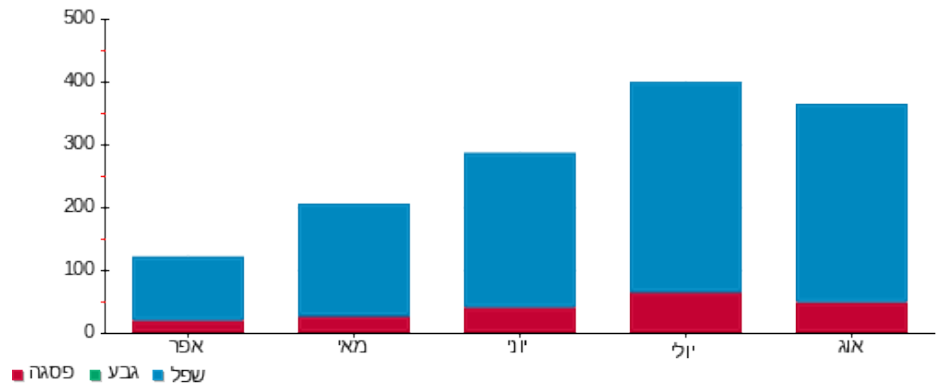

25/09/25 תאריך הפקה:
 24/09/25 תאריך קריאה נוכחית:
 25/08/25 תאריך קריאה קודמת:

שם דייר: דירה 414 - אורנשטיין תמר
 שם אתר: בית בכפר גדרה

לקוח/ה נכבד/ה, אנו מתכבדים להגיש את חישוב צריכת החשמל לתקופה 24/09/25 - 25/08/25:

414-אורנשטיין תמר - 2 - 24050153(1x0)

סוג תעריף	סוג צריכה	קריאה קודמת	קריאה נוכחית	סה"כ צריכה בקוט"ש	מחיר לקוט"ש בא"ג	סה"כ לתשלום
פרטי חשבון עבור תאריכים:		25/08/25	24/09/25			
757		1,470.80	0.00	-1,470.80	54.25	₪ -797.91

סה"כ לדיר:

שיא ביקוש	סה"כ
4.64	-1,470.80
	₪ -797.91

₪ 22.97	תשלום קבוע	
₪ 0.00	תשלום עבור גודל חיבור בKVA (1x0)	
₪ -774.94	סה"כ לתשלום	לא כולל מע"מ

התפלגות חיוב בש"ח לפי תעו"ז

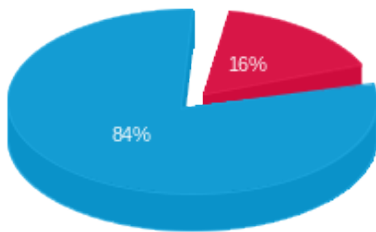

פסגה (₪ -129.71)
 גבע (₪ 0.00)
 שפל (₪ -668.20)

הסטוריית צריכה בקוט"ש

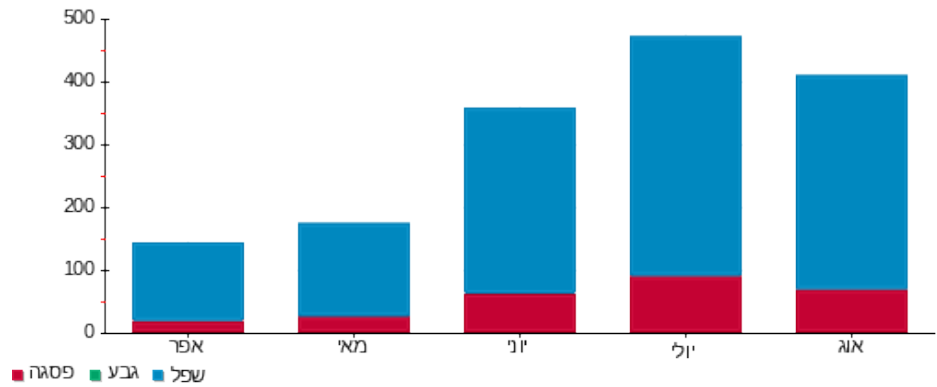

25/09/25 תאריך הפקה:
 24/09/25 תאריך קריאה נוכחית:
 25/08/25 תאריך קריאה קודמת:

שם דייר: דירה 421 - כרמלי לאה
 שם אתר: בית בכפר גדרה

לקוח/ה נכבד/ה, אנו מתכבדים להגיש את חישוב צריכת החשמל לתקופה 24/09/25 - 25/08/25:

421-כרמלי לאה - 1 - 24050140(1x0)

סה"כ לתשלום	מחיר לקוט"ש בא"ג	סה"כ צריכה בקוט"ש	קריאה נוכחית	קריאה קודמת	סוג צריכה	סוג תעריף
			24/09/25	25/08/25	פרטי חשבון עבור תאריכים:	
173.25 ₪	54.25	319.35	1,751.50	1,432.15		757

סה"כ לדייר:

שיא ביקוש	סה"כ
3.01	319.35
	173.25 ₪

22.97 ₪	תשלום קבוע	
0.00 ₪	תשלום עבור גודל חיבור בKVA (1x0)	
196.22 ₪	סה"כ לתשלום	לא כולל מע"מ

התפלגות חיוב בש"ח לפי תעו"ז

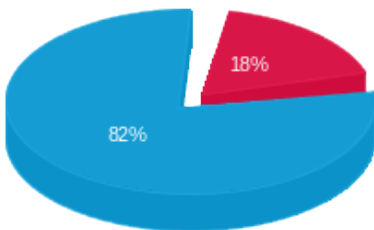

פסגה (30.65 ₪) ■
 גבע (0.00 ₪) ■
 שפל (142.60 ₪) ■

הסטוריית צריכה בקוט"ש

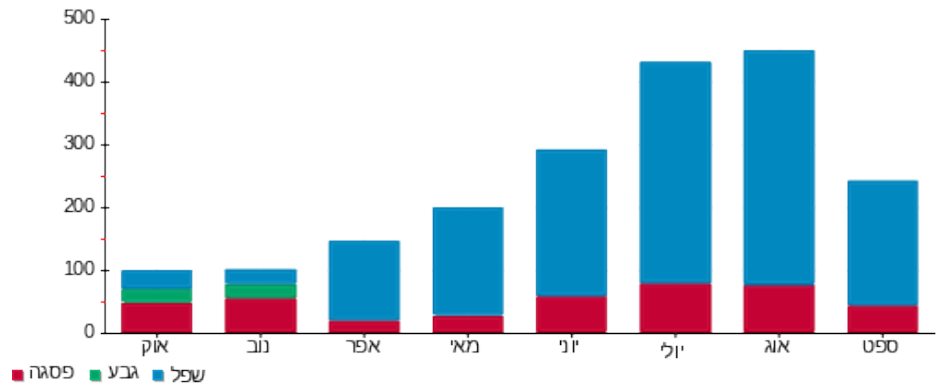

25/09/25

תאריך הפקה:

שם דייר: דירה 422 - לצרוס סלביה

24/09/25

תאריך קריאה נוכחית:

שם אתר: בית בכפר גדרה

25/08/25

תאריך קריאה קודמת:

לקוח/ה נכבד/ה, אנו מתכבדים להגיש את חישוב צריכת החשמל לתקופה 24/09/25 - 25/08/25:

דירה 422 - לצרוס סלביה - 2 - (1x0)24050140

סה"כ לתשלום	מחיר לקוט"ש בא"ג	סה"כ צריכה בקוט"ש	קריאה נוכחית	קריאה קודמת	סוג צריכה	סוג תעריף
			24/09/25	25/08/25	פרטי חשבון עבור תאריכים:	
153.93 ₪	54.25	283.75	1,562.00	1,278.25		757

סה"כ לדייר:

שיא ביקוש	סה"כ
4.26	283.75
	153.93 ₪

22.97 ₪	תשלום קבוע	
0.00 ₪	תשלום עבור גודל חיבור בKVA (1x0)	
176.90 ₪	סה"כ לתשלום	לא כולל מע"מ

התפלגות חיוב בש"ח לפי תעו"ז

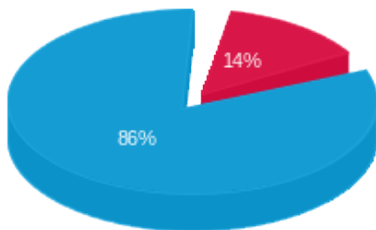

- פסגה (20.94 ₪)
- גבע (0.00 ₪)
- שפל (132.99 ₪)

הסטוריית צריכה בקוט"ש

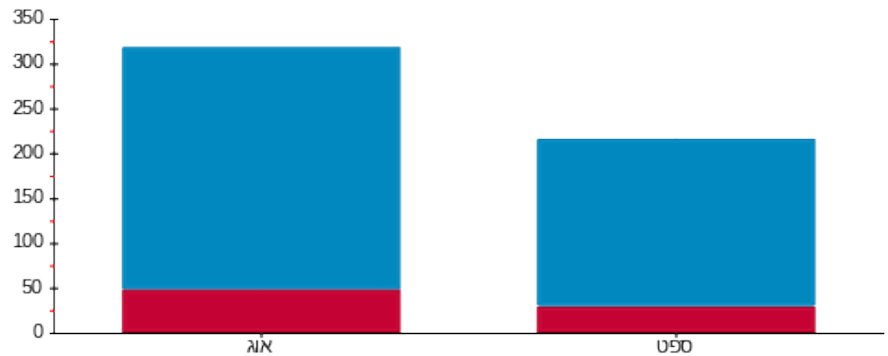

- פסגה
- גבע
- שפל

25/09/25 תאריך הפקה:
 24/09/25 תאריך קריאה נוכחית:
 25/08/25 תאריך קריאה קודמת:

שם דייר: דירה 423 - שנהר מינה
 שם אתר: בית בכפר גדרה

לקוח/ה נכבד/ה, אנו מתכבדים להגיש את חישוב צריכת החשמל לתקופה 24/09/25 - 25/08/25:

423-שנהר מינה - 3 - 24050140(1x0)

סוג תעריף	סוג צריכה	קריאה קודמת	קריאה נוכחית	סה"כ צריכה בקוט"ש	מחיר לקוט"ש בא"ג	סה"כ לתשלום
פרטי חשבון עבור תאריכים:						
757		25/08/25	24/09/25	1,914.25	54.25	180.92 ₪

סה"כ לדייר:

סה"כ	שיא ביקוש
333.50	4.09
180.92 ₪	

22.97 ₪	תשלום קבוע	
0.00 ₪	תשלום עבור גודל חיבור בKVA (1x0)	
203.89 ₪	סה"כ לתשלום	לא כולל מע"מ

התפלגות חיוב בש"ח לפי תעו"ז

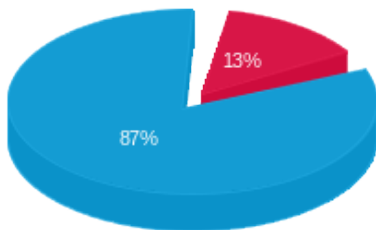

פסגה (24.39 ₪)
 גבע (0.00 ₪)
 שפל (156.54 ₪)

הסטוריית צריכה בקוט"ש

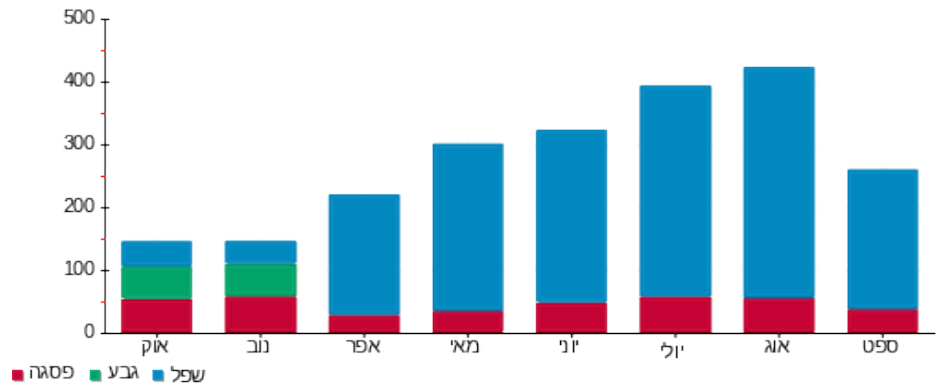

25/09/25

תאריך הפקה:

שם דייר: דירה 424 - כהן מרלין וילמה

24/09/25

תאריך קריאה נוכחית:

שם אתר: בית בכפר גדרה

25/08/25

תאריך קריאה קודמת:

לקוח/ה נכבד/ה, אנו מתכבדים להגיש את חישוב צריכת החשמל לתקופה 24/09/25 - 25/08/25:

424-כהן מרלין וילמה - 4 - 24050140(1x0)

סה"כ לתשלום	מחיר לקוט"ש בא"ג	סה"כ צריכה בקוט"ש	קריאה נוכחית	קריאה קודמת	סוג צריכה	סוג תעריף
			24/09/25	25/08/25		פרטי חשבון עבור תאריכים:
₪ 301.41	54.25	555.60	2,702.45	2,146.85		757

סה"כ לדייר:

שיא ביקוש	סה"כ
4.91	555.60
	₪ 301.41

₪ 22.97	תשלום קבוע	
₪ 0.00	תשלום עבור גודל חיבור בKVA (1x0)	
₪ 324.38	סה"כ לתשלום	לא כולל מע"מ

התפלגות חיוב בש"ח לפי תעו"ז

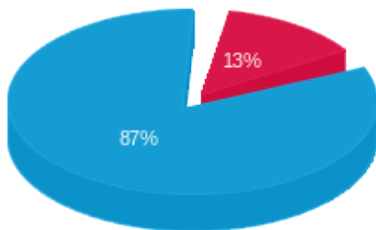

פסגה (₪ 39.66)
 גבע (₪ 0.00)
 שפל (₪ 261.76)

הסטוריית צריכה בקוט"ש

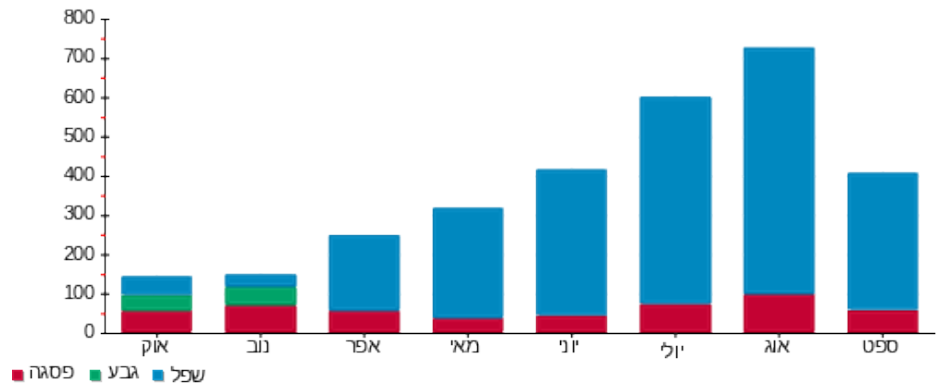

25/09/25 תאריך הפקה:
 24/09/25 תאריך קריאה נוכחית:
 25/08/25 תאריך קריאה קודמת:

שם דייר: דירה 425 - חזן רבקה
 שם אתר: בית בכפר גדרה

לקוח/ה נכבד/ה, אנו מתכבדים להגיש את חישוב צריכת החשמל לתקופה 24/09/25 - 25/08/25:

425-חזן רבקה - 5 - 24050140(1x0)

סה"כ לתשלום	מחיר לקוט"ש בא"ג	סה"כ צריכה בקוט"ש	קריאה נוכחית	קריאה קודמת	סוג צריכה	סוג תעריף
			24/09/25	25/08/25	פרטי חשבון עבור תאריכים:	
178.48 ₪	54.25	329.00	1,580.65	1,251.65		757

סה"כ לדייר:

שיא ביקוש	סה"כ
4.87	329.00
	178.48 ₪

22.97 ₪	תשלום קבוע	
0.00 ₪	תשלום עבור גודל חיבור בKVA (1x0)	
201.45 ₪	סה"כ לתשלום	לא כולל מע"מ

התפלגות חיוב בש"ח לפי תעו"ז

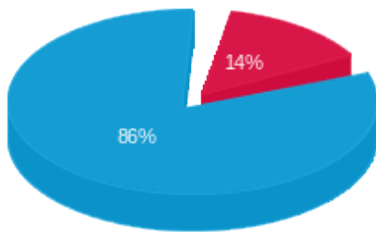

פסגה (25.20 ₪)
 גבע (0.00 ₪)
 שפל (153.28 ₪)

הסטוריית צריכה בקוט"ש

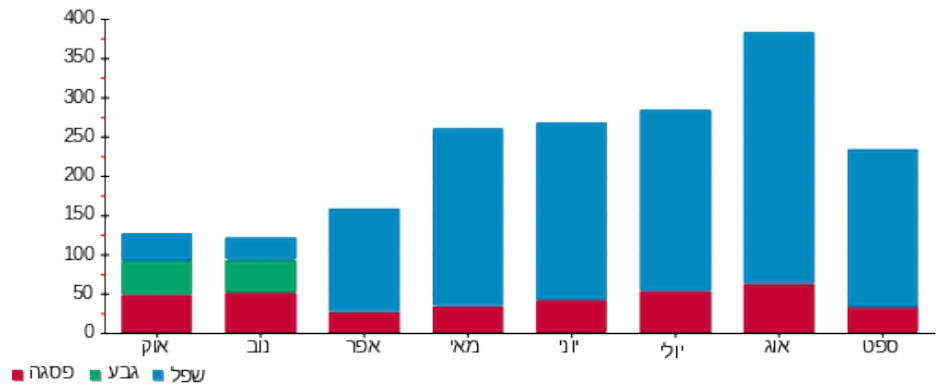

25/09/25 תאריך הפקה:
 24/09/25 תאריך קריאה נוכחית:
 25/08/25 תאריך קריאה קודמת:

שם דייר: דירה 426 - כץ ברוריה
 שם אתר: בית בכפר גדרה

לקוח/ה נכבד/ה, אנו מתכבדים להגיש את חישוב צריכת החשמל לתקופה 24/09/25 - 25/08/25:

דירה 426 - כץ ברוריה - 6 - 24050140(1x0)

סוג תעריף	סוג צריכה	קריאה קודמת	קריאה נוכחית	סה"כ צריכה בקוט"ש	מחיר לקוט"ש בא"ג	סה"כ לתשלום
			24/09/25	25/08/25	פרטי חשבון עבור תאריכים:	
757		675.20	1,267.10	591.90	54.25	321.11 ₪

סה"כ לדייר:

שיא ביקוש	סה"כ
4.88	591.90
	321.11 ₪

22.97 ₪	תשלום קבוע	
0.00 ₪	תשלום עבור גודל חיבור בKVA (1x0)	
344.08 ₪	סה"כ לתשלום	לא כולל מע"מ

התפלגות חיוב בש"ח לפי תעו"ז

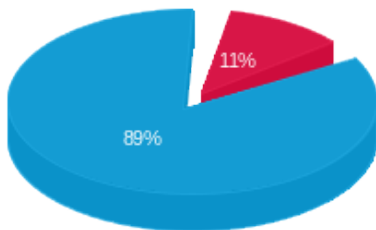

פסגה (₪ 36.05)
 גבע (₪ 0.00)
 שפל (₪ 285.06)

הסטוריית צריכה בקוט"ש

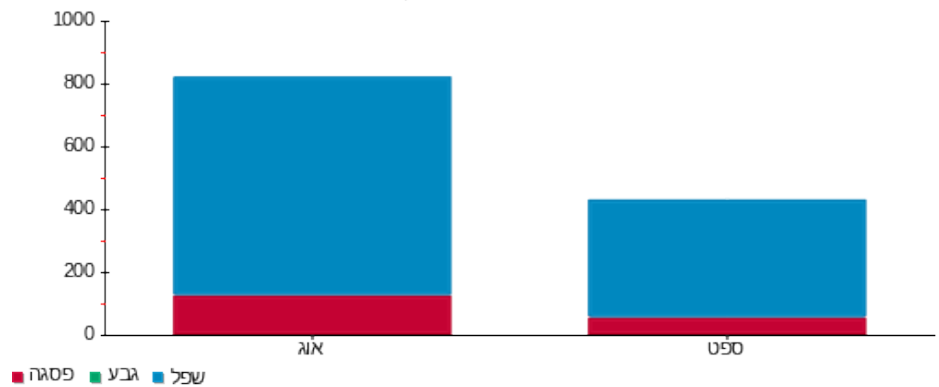

25/09/25 תאריך הפקה:
 24/09/25 תאריך קריאה נוכחית:
 25/08/25 תאריך קריאה קודמת:

שם דייר: דירה 427 - רווח רחל
 שם אתר: בית בכפר גדרה

לקוח/ה נכבד/ה, אנו מתכבדים להגיש את חישוב צריכת החשמל לתקופה 24/09/25 - 25/08/25:

427-רווח רחל - 7 - 24050140(1x0)

סה"כ לתשלום	מחיר לקוט"ש בא"ג	סה"כ צריכה בקוט"ש	קריאה נוכחית	קריאה קודמת	סוג צריכה	סוג תעריף
			24/09/25	25/08/25	פרטי חשבון עבור תאריכים:	
153.58 ₪	54.25	283.10	1,191.85	908.75		757

סה"כ לדייר:

שיא ביקוש	סה"כ
4.88	283.10
	153.58 ₪

22.97 ₪	תשלום קבוע	
0.00 ₪	תשלום עבור גודל חיבור בKVA (1x0)	
176.55 ₪	סה"כ לתשלום	לא כולל מע"מ

התפלגות חיוב בש"ח לפי תעו"ז

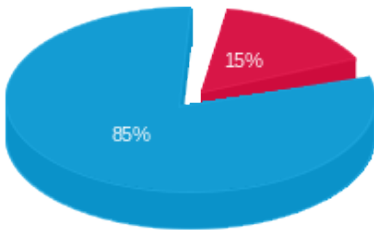

פסגה (23.65 ₪)
 גבע (0.00 ₪)
 שפל (129.93 ₪)

הסטוריית צריכה בקוט"ש

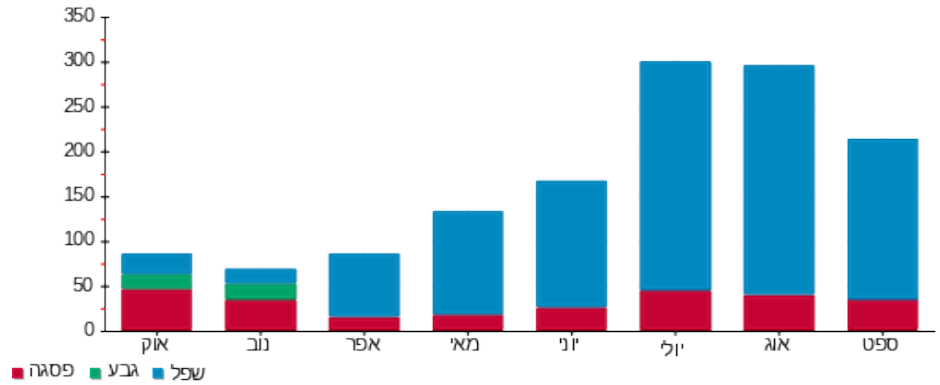

25/09/25

תאריך הפקה:

שם דייר: דירה 428 - מוסקוביץ סבינה

24/09/25

תאריך קריאה נוכחית:

שם אתר: בית בכפר גדרה

25/08/25

תאריך קריאה קודמת:

לקוח/ה נכבד/ה, אנו מתכבדים להגיש את חישוב צריכת החשמל לתקופה 24/09/25 - 25/08/25:

428-מוסקוביץ סבינה - 8 - (1x0)24050140

סוג תעריף	סוג צריכה	קריאה קודמת	קריאה נוכחית	סה"כ צריכה בקוט"ש	מחיר לקוט"ש בא"ג	סה"כ לתשלום
			24/09/25	25/08/25	פרטי חשבון עבור תאריכים:	
757		1,186.05	1,491.15	305.10	54.25	165.52 ₪

סה"כ לדייר:

שיא ביקוש	סה"כ
4.44	305.10
	165.52 ₪

22.97 ₪	תשלום קבוע	
0.00 ₪	תשלום עבור גודל חיבור בKVA (1x0)	
188.49 ₪	סה"כ לתשלום	לא כולל מע"מ

התפלגות חיוב בש"ח לפי תעו"ז

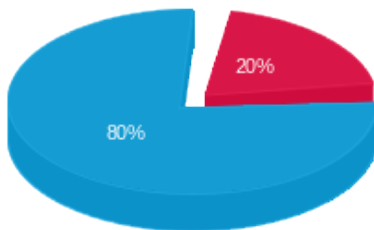

פסגה (₪ 32.69) ■
 גבע (₪ 0.00) ■
 שפל (₪ 132.83) ■

הסטוריית צריכה בקוט"ש

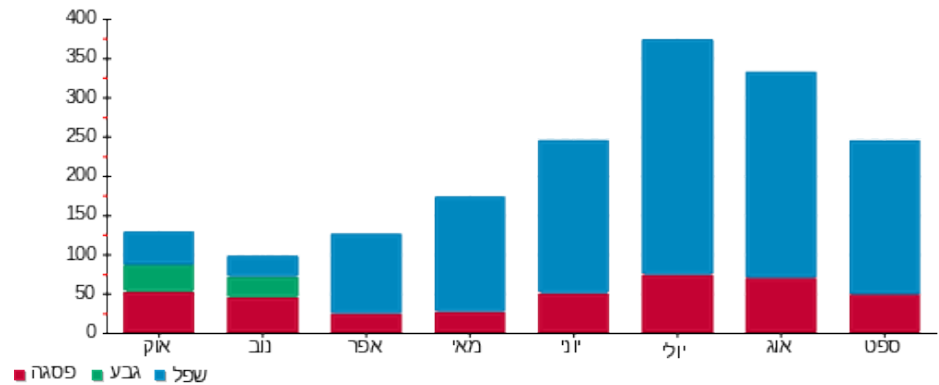

25/09/25

תאריך הפקה:

שם דייר: דירה 429 - אורון ורדה ואשר
שם אתר: בית בכפר גדרה

24/09/25

תאריך קריאה נוכחית:

25/08/25

תאריך קריאה קודמת:

לקוח/ה נכבד/ה, אנו מתכבדים להגיש את חישוב צריכת החשמל לתקופה 24/09/25 - 25/08/25:

429-אורון ורדה ואשר - 9 - 24050140(1x0)

סוג תעריף	סוג צריכה	קריאה קודמת	קריאה נוכחית	סה"כ צריכה בקוט"ש	מחיר לקוט"ש בא"ג	סה"כ לתשלום
פרטי חשבון עבור תאריכים:						
757		25/08/25	24/09/25	447.70	54.25	242.88 ₪

סה"כ לדייר:

סה"כ	שיא ביקוש
447.70	5.17
242.88 ₪	

22.97 ₪	תשלום קבוע	
0.00 ₪	תשלום עבור גודל חיבור בKVA (1x0)	
265.85 ₪	סה"כ לתשלום	לא כולל מע"מ

התפלגות חיוב בש"ח לפי תעו"ז

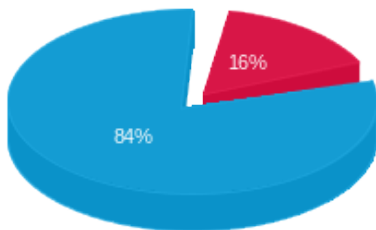

- פסגה (₪ 38.25)
- גבע (₪ 0.00)
- שפל (₪ 204.63)

הסטוריית צריכה בקוט"ש

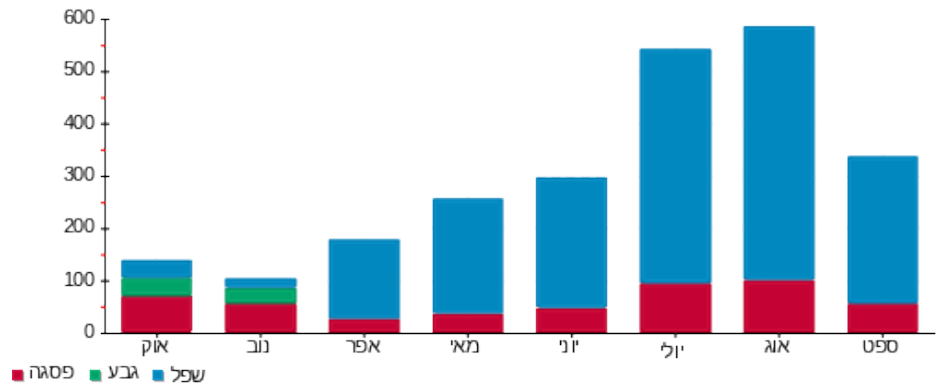

25/09/25 תאריך הפקה:
 24/09/25 תאריך קריאה נוכחית:
 25/08/25 תאריך קריאה קודמת:

שם דייר: דירה 430-פנוי
 שם אתר: בית בכפר גדרה

לקוח/ה נכבד/ה, אנו מתכבדים להגיש את חישוב צריכת החשמל לתקופה 24/09/25 - 25/08/25:

430 פנוי - 10 - 24050140(1x0)

סה"כ לתשלום	מחיר לקוט"ש בא"ג	סה"כ צריכה בקוט"ש	קריאה נוכחית	קריאה קודמת	סוג צריכה	סוג תעריף
			24/09/25	25/08/25	פרטי חשבון עבור תאריכים:	
₪ 140.48	54.25	258.95	2,541.70	2,282.75		757

סה"כ לדייר:

שיא ביקוש	סה"כ
3.69	258.95
	₪ 140.48

₪ 22.97	תשלום קבוע	
₪ 0.00	תשלום עבור גודל חיבור בKVA (1x0)	
₪ 163.45	סה"כ לתשלום	לא כולל מע"מ

התפלגות חיוב בש"ח לפי תעו"ז

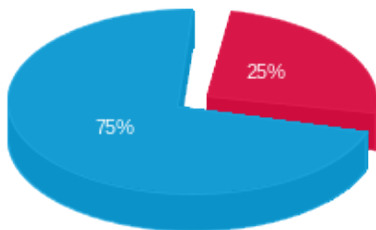

פסגה (₪ 35.56)
 גבע (₪ 0.00)
 שפל (₪ 104.92)

הסטוריית צריכה בקוט"ש

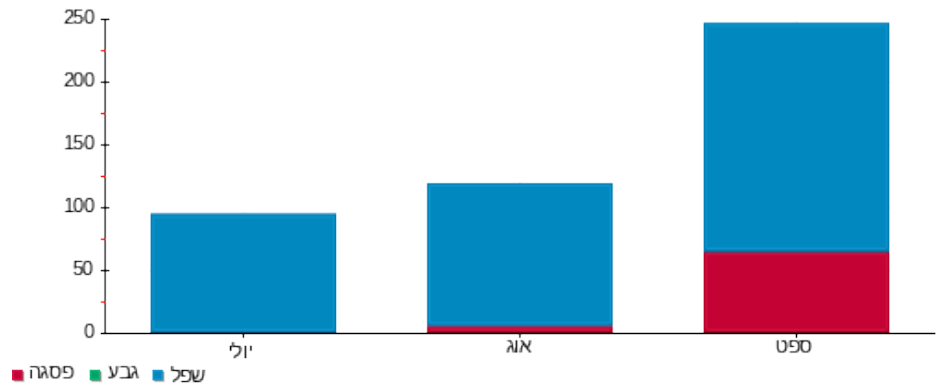

25/09/25 תאריך הפקה:
 24/09/25 תאריך קריאה נוכחית:
 25/08/25 תאריך קריאה קודמת:

שם דייר: דירה 431 - מנדיל מרגלית
 שם אתר: בית בכפר גדרה

לקוח/ה נכבד/ה, אנו מתכבדים להגיש את חישוב צריכת החשמל לתקופה 24/09/25 - 25/08/25:

431-מנדיל מרגלית - 11 - (1x0)24050140

סה"כ לתשלום	מחיר לקוט"ש בא"ג	סה"כ צריכה בקוט"ש	קריאה נוכחית	קריאה קודמת	סוג צריכה	סוג תעריף
			24/09/25	25/08/25		פרטי חשבון עבור תאריכים:
144.90 ₪	54.25	267.10	1,559.10	1,292.00		757

סה"כ לדייר:

שיא ביקוש	סה"כ
3.77	267.10
	144.90 ₪

22.97 ₪	תשלום קבוע	
0.00 ₪	תשלום עבור גודל חיבור בKVA (1x0)	
167.87 ₪	סה"כ לתשלום	לא כולל מע"מ

התפלגות חיוב בש"ח לפי תעו"ז

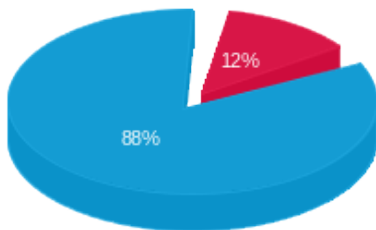

פסגה (17.85 ₪)
 גבע (0.00 ₪)
 שפל (127.05 ₪)

הסטוריית צריכה בקוט"ש

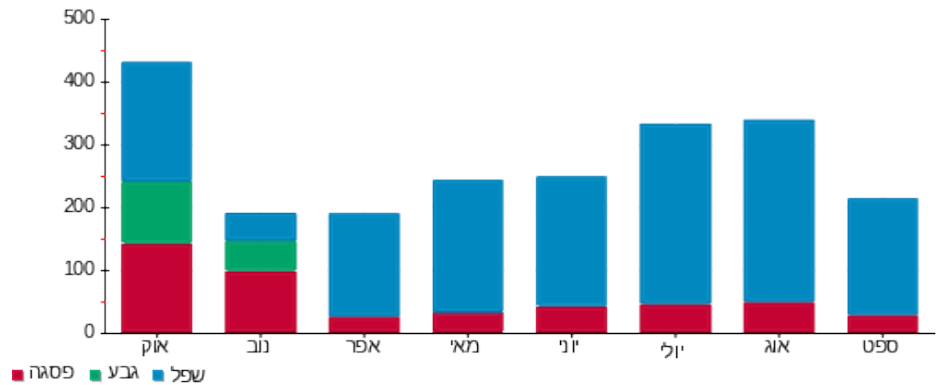

25/09/25 תאריך הפקה:
 24/09/25 תאריך קריאה נוכחית:
 25/08/25 תאריך קריאה קודמת:

שם דייר: דירה 432 - פרי גילה
 שם אתר: בית בכפר גדרה

לקוח/ה נכבד/ה, אנו מתכבדים להגיש את חישוב צריכת החשמל לתקופה 24/09/25 - 25/08/25:

432-פרי גילה - 12 - (1x0)24050140

סה"כ לתשלום	מחיר לקוט"ש בא"ג	סה"כ צריכה בקוט"ש	קריאה נוכחית	קריאה קודמת	סוג צריכה	סוג תעריף
			24/09/25	25/08/25	פרטי חשבון עבור תאריכים:	
192.70 ₪	54.25	355.20	1,795.45	1,440.25		757

סה"כ לדייר:

שיא ביקוש	סה"כ
5.10	355.20
	192.70 ₪

22.97 ₪	תשלום קבוע	
0.00 ₪	תשלום עבור גודל חיבור בKVA (1x0)	
215.67 ₪	סה"כ לתשלום	לא כולל מע"מ

התפלגות חיוב בש"ח לפי תעו"ז

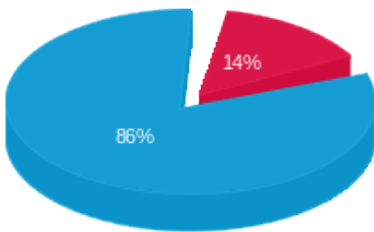

פסגה (27.67 ₪)
 גבע (0.00 ₪)
 שפל (165.03 ₪)

הסטוריית צריכה בקוט"ש

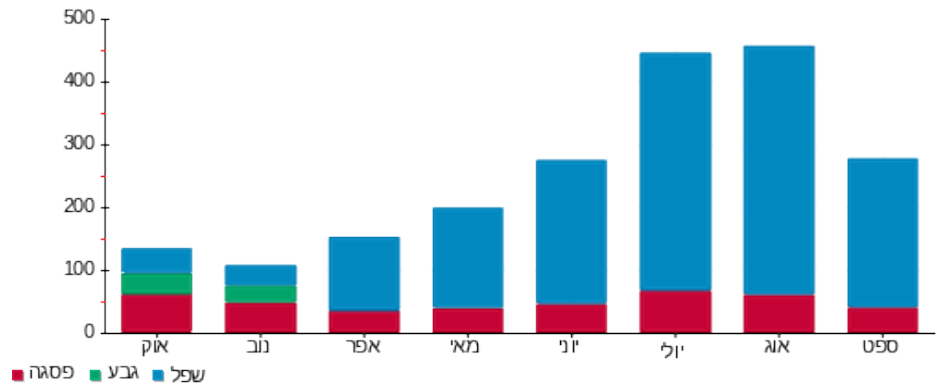

25/09/25

תאריך הפקה:

שם דייר: דירה 441 - אורן בושנסקי רות

24/09/25

תאריך קריאה נוכחית:

שם אתר: בית בכפר גדרה

25/08/25

תאריך קריאה קודמת:

לקוח/ה נכבד/ה, אנו מתכבדים להגיש את חישוב צריכת החשמל לתקופה 24/09/25 - 25/08/25:

441-אורן בושנסקי רות - 1 - 24050150(1x0)

סוג תעריף	סוג צריכה	קריאה קודמת	קריאה נוכחית	סה"כ צריכה בקוט"ש	מחיר לקוט"ש בא"ג	סה"כ לתשלום
			24/09/25	25/08/25	פרטי חשבון עבור תאריכים:	
757		1,804.35	2,293.70	489.35	54.25	265.47 ₪

סה"כ לדייר:

שיא ביקוש	סה"כ
3.07	489.35
	265.47 ₪

22.97 ₪	תשלום קבוע	
0.00 ₪	תשלום עבור גודל חיבור בKVA (1x0)	
288.44 ₪	סה"כ לתשלום	לא כולל מע"מ

התפלגות חיוב בש"ח לפי תעו"ז

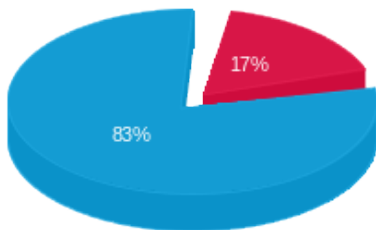

פסגה (45.05 ₪)
 גבע (0.00 ₪)
 שפל (220.42 ₪)

הסטוריית צריכה בקוט"ש

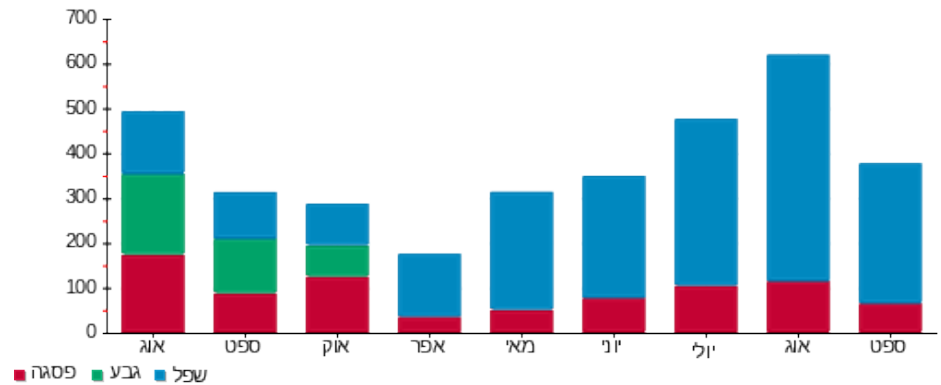

25/09/25

תאריך הפקה:

שם דייר: דירה 442 - כץ עדינה

24/09/25

תאריך קריאה נוכחית:

שם אתר: בית בכפר גדרה

25/08/25

תאריך קריאה קודמת:

לקוח/ה נכבד/ה, אנו מתכבדים להגיש את חישוב צריכת החשמל לתקופה 24/09/25 - 25/08/25:

442-כץ עדינה - 2 - (1x0)24050150

סוג תעריף	סוג צריכה	קריאה קודמת	קריאה נוכחית	סה"כ צריכה בקוט"ש	מחיר לקוט"ש בא"ג	סה"כ לתשלום
פרטי חשבון עבור תאריכים:		25/08/25	24/09/25			
757		341.40	400.70	59.30	54.25	32.17 ₪

סה"כ לדיר:

סה"כ	שיא ביקוש
59.30	1.79
32.17 ₪	

22.97 ₪	תשלום קבוע	
0.00 ₪	תשלום עבור גודל חיבור בKVA (1x0)	
55.14 ₪	סה"כ לתשלום	לא כולל מע"מ

התפלגות חיוב בש"ח לפי תעו"ז

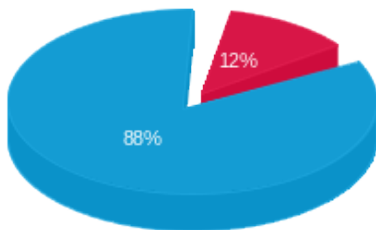

- פסגה (3.82 ₪)
- גבע (0.00 ₪)
- שפל (28.35 ₪)

הסטוריית צריכה בקוט"ש

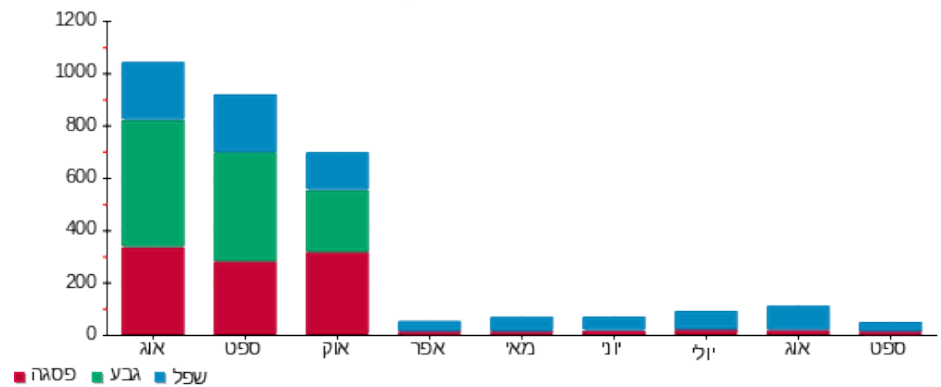

25/09/25

תאריך הפקה:

שם דייר: דירה 443 - צימר דבורה

24/09/25

תאריך קריאה נוכחית:

שם אתר: בית בכפר גדרה

25/08/25

תאריך קריאה קודמת:

לקוח/ה נכבד/ה, אנו מתכבדים להגיש את חישוב צריכת החשמל לתקופה 24/09/25 - 25/08/25:

443-צימר דבורה - 3 - 24050150(1x0)

סוג תעריף	סוג צריכה	קריאה קודמת	קריאה נוכחית	סה"כ צריכה בקוט"ש	מחיר לקוט"ש בא"ג	סה"כ לתשלום
			24/09/25	25/08/25	פרטי חשבון עבור תאריכים:	
757		710.50	867.15	156.65	54.25	84.98 ₪

סה"כ לדיר:

שיא ביקוש	סה"כ
3.31	156.65
	84.98 ₪

22.97 ₪	תשלום קבוע	
0.00 ₪	תשלום עבור גודל חיבור בKVA (1x0)	
107.95 ₪	סה"כ לתשלום	לא כולל מע"מ

התפלגות חיוב בש"ח לפי תעו"ז

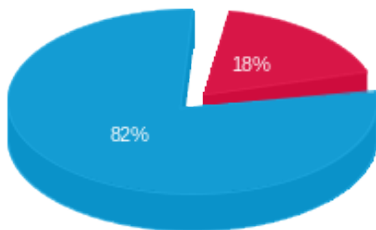

- פסגה (₪ 14.97) ■
- גבע (₪ 0.00) ■
- שפל (₪ 70.010) ■

הסטוריית צריכה בקוט"ש

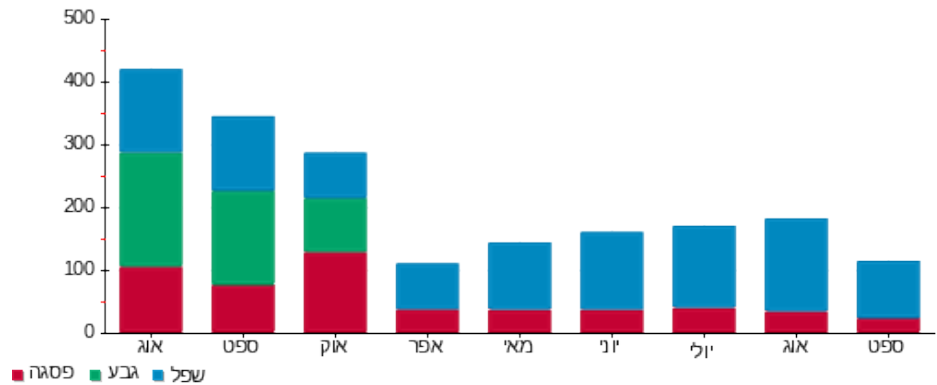

- פסגה ■
- גבע ■
- שפל ■

25/09/25

תאריך הפקה:

שם דייר: דירה 444 - הרשקוביץ שושנה

24/09/25

תאריך קריאה נוכחית:

שם אתר: בית בכפר גדרה

25/08/25

תאריך קריאה קודמת:

לקוח/ה נכבד/ה, אנו מתכבדים להגיש את חישוב צריכת החשמל לתקופה 24/09/25 - 25/08/25:

444-הרשקוביץ שושנה - 4 - 24050150(1x0)

סוג תעריף	סוג צריכה	קריאה קודמת	קריאה נוכחית	סה"כ צריכה בקוט"ש	מחיר לקוט"ש בא"ג	סה"כ לתשלום
			24/09/25	25/08/25	פרטי חשבון עבור תאריכים:	
757		1,664.00	2,031.40	367.40	54.25	199.31 ₪

סה"כ לדייר:

שיא ביקוש	סה"כ
6.68	367.40
	199.31 ₪

22.97 ₪	תשלום קבוע	
0.00 ₪	תשלום עבור גודל חיבור בKVA (1x0)	
222.28 ₪	סה"כ לתשלום	לא כולל מע"מ

התפלגות חיוב בש"ח לפי תעו"ז

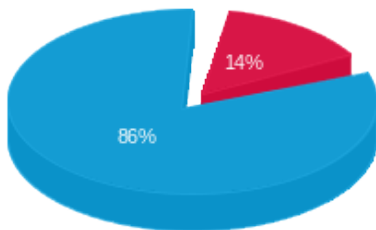

פסגה (₪ 28.26) ■
 גבע (₪ 0.00) ■
 שפל (₪ 171.05) ■

הסטוריית צריכה בקוט"ש

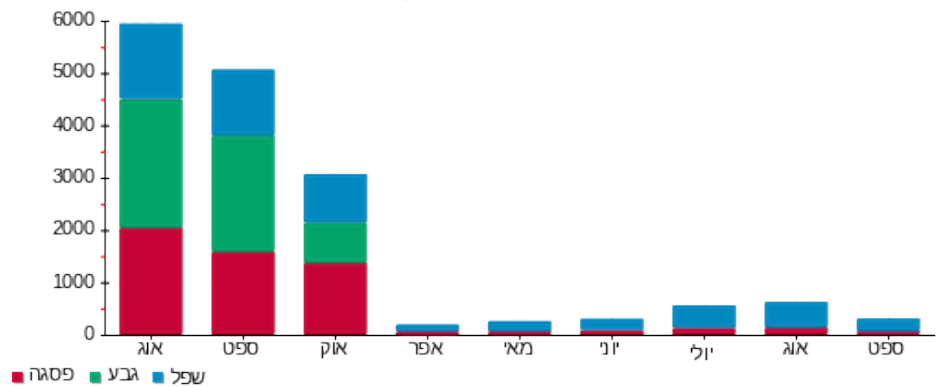

25/09/25

תאריך הפקה:

שם דייר: דירה 445 - ריגבי גייסט סוזנה

24/09/25

תאריך קריאה נוכחית:

שם אתר: בית בכפר גדרה

25/08/25

תאריך קריאה קודמת:

לקוח/ה נכבד/ה, אנו מתכבדים להגיש את חישוב צריכת החשמל לתקופה 24/09/25 - 25/08/25:

דירה 445 - ריגבי גייסט סוזנה - 5 - 24050150(1x0)

סוג תעריף	סוג צריכה	קריאה קודמת	קריאה נוכחית	סה"כ צריכה בקוט"ש	מחיר לקוט"ש בא"ג	סה"כ לתשלום
			24/09/25	25/08/25	פרטי חשבון עבור תאריכים:	
757		225.45	584.40	358.95	54.25	194.73 ₪

סה"כ לדייר:

שיא ביקוש	סה"כ
4.07	358.95
	194.73 ₪

22.97 ₪	תשלום קבוע	
0.00 ₪	תשלום עבור גודל חיבור בKVA (1x0)	
217.70 ₪	סה"כ לתשלום	לא כולל מע"מ

התפלגות חיוב בש"ח לפי תעו"ז

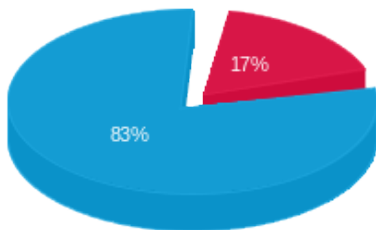

- פסגה (₪ 33.34)
- גבע (₪ 0.00)
- שפל (₪ 161.39)

הסטוריית צריכה בקוט"ש

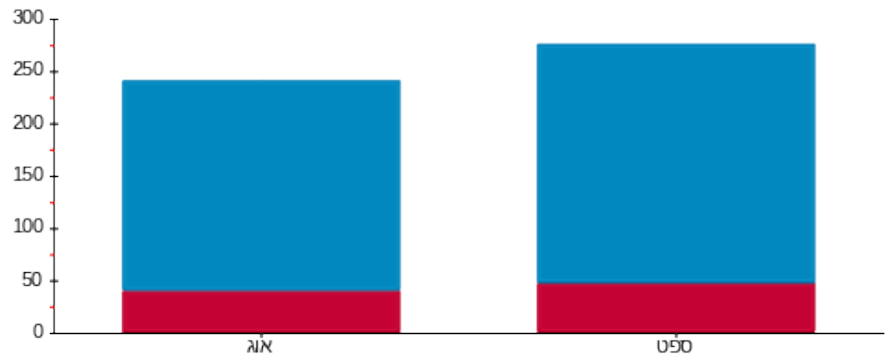

- פסגה
- גבע
- שפל

25/09/25 תאריך הפקה:
 24/09/25 תאריך קריאה נוכחית:
 25/08/25 תאריך קריאה קודמת:

שם דייר: דירה 446 - מורן שלמה
 שם אתר: בית בכפר גדרה

לקוח/ה נכבד/ה, אנו מתכבדים להגיש את חישוב צריכת החשמל לתקופה 24/09/25 - 25/08/25:

דירה 446 - מורן שלמה - 6 - 24050150(1x0)

סה"כ לתשלום	מחיר לקוט"ש בא"ג	סה"כ צריכה בקוט"ש	קריאה נוכחית	קריאה קודמת	סוג צריכה	סוג תעריף
			24/09/25	25/08/25	פרטי חשבון עבור תאריכים:	
₪ 41.23	54.25	76.00	434.50	358.50		757

סה"כ לדייר:

שיא ביקוש	סה"כ
3.86	76.00
	₪ 41.23

₪ 22.97	תשלום קבוע	
₪ 0.00	תשלום עבור גודל חיבור בKVA (1x0)	
₪ 64.20	סה"כ לתשלום	לא כולל מע"מ

התפלגות חיוב בש"ח לפי תעו"ז

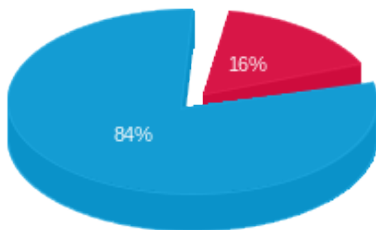

פסגה (₪ 6.62)
 גבע (₪ 0.00)
 שפל (₪ 34.61)

הסטוריית צריכה בקוט"ש

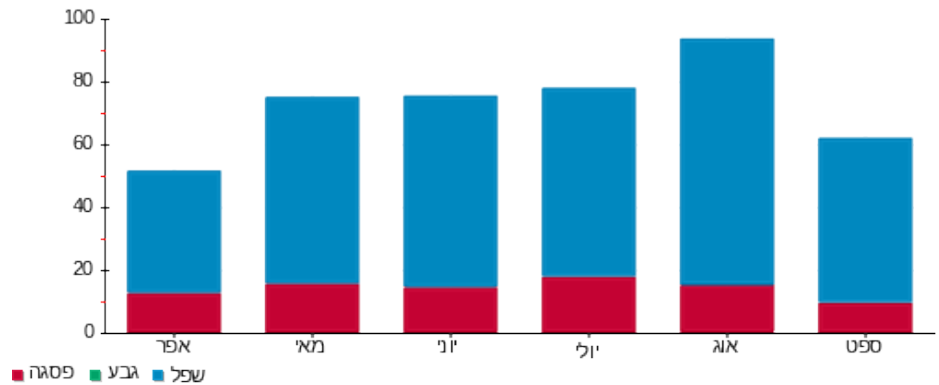

25/09/25 תאריך הפקה:
 24/09/25 תאריך קריאה נוכחית:
 25/08/25 תאריך קריאה קודמת:

שם דייר: דירה 447 - גולדנסקי יפה
 שם אתר: בית בכפר גדרה

לקוח/ה נכבד/ה, אנו מתכבדים להגיש את חישוב צריכת החשמל לתקופה 24/09/25 - 25/08/25:

דירה 447 - גולדנסקי יפה - 8 - 24050150(1x0)

סה"כ לתשלום	מחיר לקוט"ש בא"ג	סה"כ צריכה בקוט"ש	קריאה נוכחית	קריאה קודמת	סוג צריכה	סוג תעריף
			24/09/25	25/08/25	פרטי חשבון עבור תאריכים:	
211.06 ₪	54.25	389.05	1,869.65	1,480.60		757

סה"כ לדייר:

שיא ביקוש	סה"כ
5.01	389.05
	211.06 ₪

22.97 ₪	תשלום קבוע	
0.00 ₪	תשלום עבור גודל חיבור בKVA (1x0)	
234.03 ₪	סה"כ לתשלום	לא כולל מע"מ

התפלגות חיוב בש"ח לפי תעו"ז

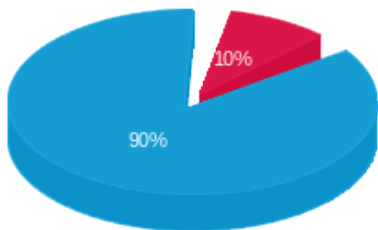

פסגה (20.13 ₪)
 גבע (0.00 ₪)
 שפל (190.93 ₪)

הסטוריית צריכה בקוט"ש

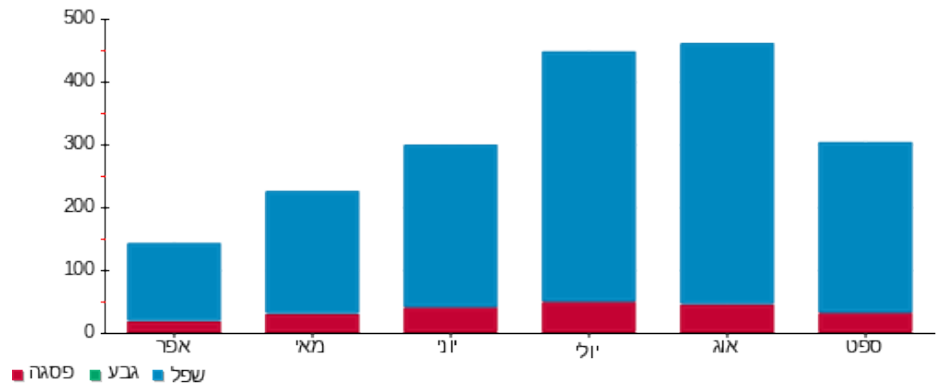

25/09/25 תאריך הפקה:
 24/09/25 תאריך קריאה נוכחית:
 25/08/25 תאריך קריאה קודמת:

שם דייר: דירה 448 - שחר חיים
 שם אתר: בית בכפר גדרה

לקוח/ה נכבד/ה, אנו מתכבדים להגיש את חישוב צריכת החשמל לתקופה 24/09/25 - 25/08/25:

448-שחר חיים - 7 - 24050150(1x0)

סה"כ לתשלום	מחיר לקוט"ש בא"ג	סה"כ צריכה בקוט"ש	קריאה נוכחית	קריאה קודמת	סוג צריכה	סוג תעריף
			24/09/25	25/08/25	פרטי חשבון עבור תאריכים:	
₪ 518.14	54.25	955.10	5,551.10	4,596.00		757

סה"כ לדייר:

שיא ביקוש	סה"כ
6.35	955.10
	₪ 518.14

₪ 22.97	תשלום קבוע	
₪ 0.00	תשלום עבור גודל חיבור בKVA (1x0)	
₪ 541.11	סה"כ לתשלום	לא כולל מע"מ

התפלגות חיוב בש"ח לפי תעו"ז

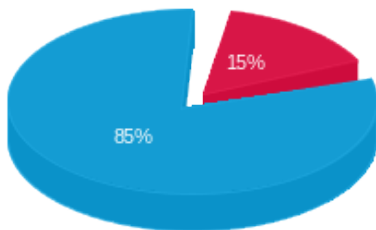

פסגה (₪ 79.29)
 גבע (₪ 0.00)
 שפל (₪ 438.86)

הסטוריית צריכה בקוט"ש

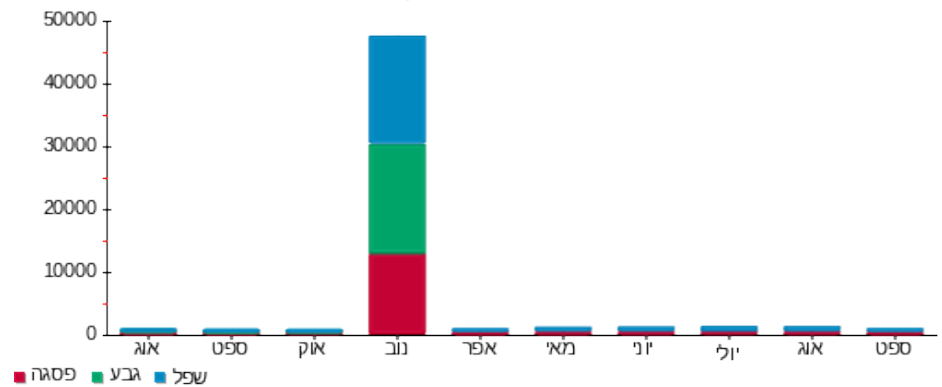

25/09/25

תאריך הפקה:

שם דייר: דירה 449 - לין לביא תמר

24/09/25

תאריך קריאה נוכחית:

שם אתר: בית בכפר גדרה

25/08/25

תאריך קריאה קודמת:

לקוח/ה נכבד/ה, אנו מתכבדים להגיש את חישוב צריכת החשמל לתקופה 24/09/25 - 25/08/25:

449-לין לביא תמר - 9 - 24050150(1x0)

סוג תעריף	סוג צריכה	קריאה קודמת	קריאה נוכחית	סה"כ צריכה בקוט"ש	מחיר לקוט"ש בא"ג	סה"כ לתשלום
פרטי חשבון עבור תאריכים:		25/08/25	24/09/25			
757		2,574.35	3,231.05	656.70	54.25	356.26 ₪

סה"כ לדייר:

סה"כ	שיא ביקוש
656.70	5.85
356.26 ₪	

22.97 ₪	תשלום קבוע	
0.00 ₪	תשלום עבור גודל חיבור בKVA (1x0)	
379.23 ₪	סה"כ לתשלום	לא כולל מע"מ

התפלגות חיוב בש"ח לפי תעו"ז

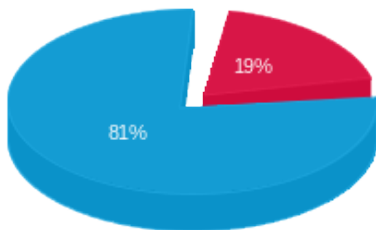

פסגה (66.97 ₪) ■
 גבע (0.00 ₪) ■
 שפל (289.29 ₪) ■

הסטוריית צריכה בקוט"ש

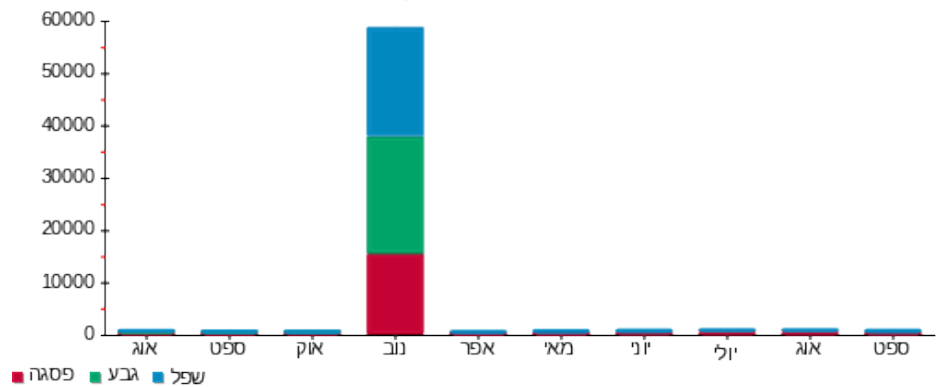

25/09/25

תאריך הפקה:

שם דייר: דירה 450 - נהור רות

24/09/25

תאריך קריאה נוכחית:

שם אתר: בית בכפר גדרה

25/08/25

תאריך קריאה קודמת:

לקוח/ה נכבד/ה, אנו מתכבדים להגיש את חישוב צריכת החשמל לתקופה 24/09/25 - 25/08/25:

450-נהור רות - 10 - 24050150(1x0)

סה"כ לתשלום	מחיר לקוט"ש בא"ג	סה"כ צריכה בקוט"ש	קריאה נוכחית	קריאה קודמת	סוג צריכה	סוג תעריף
			24/09/25	25/08/25	פרטי חשבון עבור תאריכים:	
265.36 ₪	54.25	489.15	2,376.30	1,887.15		757

סה"כ לדייר:

שיא ביקוש	סה"כ
5.07	489.15
	265.36 ₪

22.97 ₪	תשלום קבוע	
0.00 ₪	תשלום עבור גודל חיבור בKVA (1x0)	
288.33 ₪	סה"כ לתשלום	לא כולל מע"מ

התפלגות חיוב בש"ח לפי תעו"ז

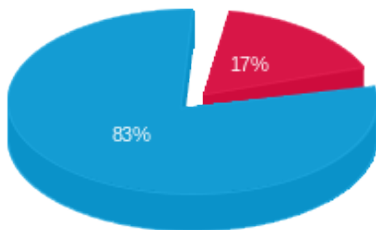

פסגה (44.51 ₪)
 גבע (0.00 ₪)
 שפל (220.85 ₪)

הסטוריית צריכה בקוט"ש

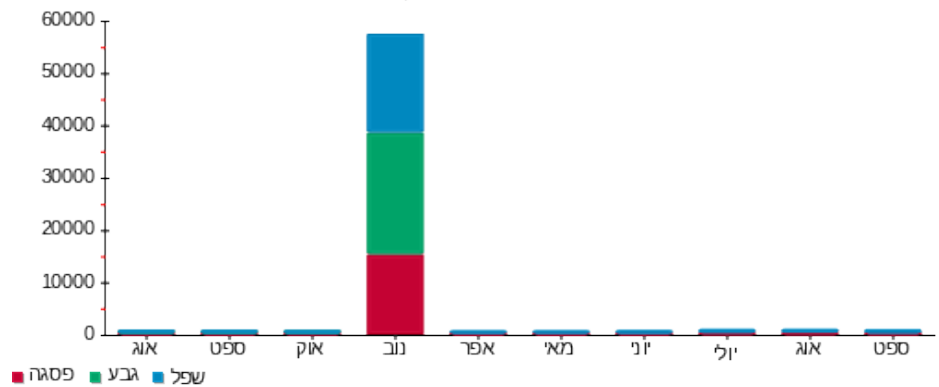

25/09/25 תאריך הפקה:
 24/09/25 תאריך קריאה נוכחית:
 25/08/25 תאריך קריאה קודמת:

שם דייר: דירה 451 - חגי שושנה
 שם אתר: בית בכפר גדרה

לקוח/ה נכבד/ה, אנו מתכבדים להגיש את חישוב צריכת החשמל לתקופה 24/09/25 - 25/08/25:

451-חגי שושנה - 11 - 24050150(1x0)

סוג תעריף	סוג צריכה	קריאה קודמת	קריאה נוכחית	סה"כ צריכה בקוט"ש	מחיר לקוט"ש בא"ג	סה"כ לתשלום
			24/09/25	25/08/25	פרטי חשבון עבור תאריכים:	
757		861.65	1,069.05	207.40	54.25	112.51 ₪

סה"כ לדייר:

שיא ביקוש	סה"כ
4.16	207.40
	112.51 ₪

22.97 ₪	תשלום קבוע	
0.00 ₪	תשלום עבור גודל חיבור בKVA (1x0)	
135.48 ₪	סה"כ לתשלום	לא כולל מע"מ

התפלגות חיוב בש"ח לפי תעו"ז

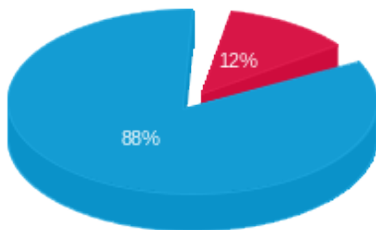

פסגה (13.43 ₪) ■
 גבע (0.00 ₪) ■
 שפל (99.09 ₪) ■

הסטוריית צריכה בקוט"ש

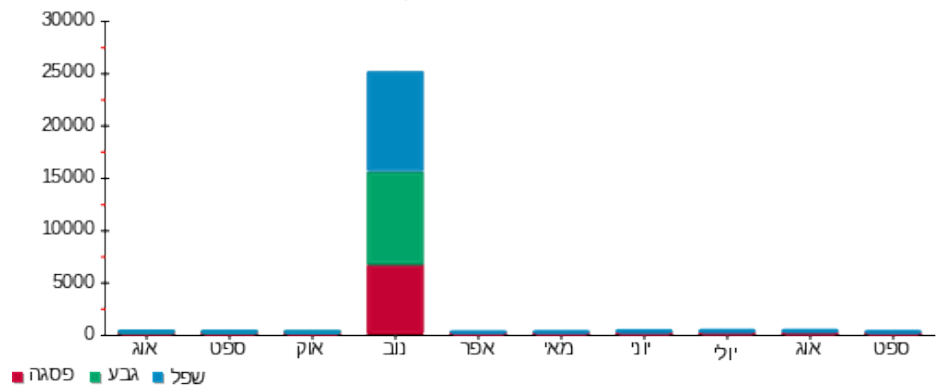

פסגה ■ גבע ■ שפל

25/09/25 תאריך הפקה:
 24/09/25 תאריך קריאה נוכחית:
 25/08/25 תאריך קריאה קודמת:

שם דייר: דירה 452 - בר עודד
 שם אתר: בית בכפר גדרה

לקוח/ה נכבד/ה, אנו מתכבדים להגיש את חישוב צריכת החשמל לתקופה 24/09/25 - 25/08/25:

452-בר עודד - 12 - 24050150(1x0)

סה"כ לתשלום	מחיר לקוט"ש בא"ג	סה"כ צריכה בקוט"ש	קריאה נוכחית	קריאה קודמת	סוג צריכה	סוג תעריף
			24/09/25	25/08/25		פרטי חשבון עבור תאריכים:
232.14 ₪	54.25	427.90	1,880.90	1,453.00		757

סה"כ לדייר:

שיא ביקוש	סה"כ
4.04	427.90
	232.14 ₪

22.97 ₪	תשלום קבוע	
0.00 ₪	תשלום עבור גודל חיבור בKVA (1x0)	
255.11 ₪	סה"כ לתשלום	לא כולל מע"מ

התפלגות חיוב בש"ח לפי תעו"ז

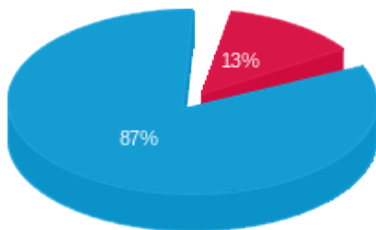

פסגה (29.59 ₪)
 גבע (0.00 ₪)
 שפל (202.54 ₪)

הסטוריית צריכה בקוט"ש

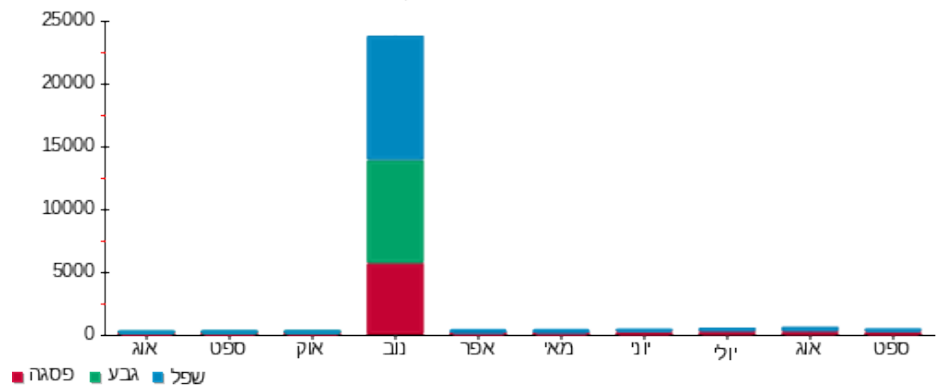

25/09/25 תאריך הפקדה:
 24/09/25 תאריך קריאה נוכחית:
 25/08/25 תאריך קריאה קודמת:

שם דייר: דירה 453 - מימון קלרה
 שם אתר: בית בכפר גדרה

לקוח/ה נכבד/ה, אנו מתכבדים להגיש את חישוב צריכת החשמל לתקופה 24/09/25 - 25/08/25:

453-מימון קלרה - 1 - 24050151(1x0)

סוג תעריף	סוג צריכה	קריאה קודמת	קריאה נוכחית	סה"כ צריכה בקוט"ש	מחיר לקוט"ש בא"ג	סה"כ לתשלום
			24/09/25	25/08/25	פרטי חשבון עבור תאריכים:	
757		2,035.15	2,565.35	530.20	54.25	287.63 ₪

סה"כ לדייר:

סה"כ	שיא ביקוש
530.20	5.16
287.63 ₪	

22.97 ₪	תשלום קבוע	
0.00 ₪	תשלום עבור גודל חיבור בKVA (1x0)	
310.60 ₪	סה"כ לתשלום	לא כולל מע"מ

התפלגות חיוב בש"ח לפי תעו"ז

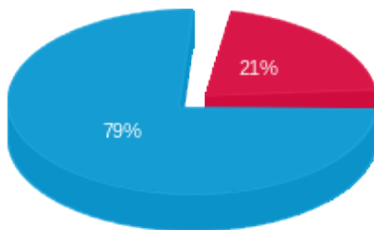

פסגה (60.27 ₪)
 גבע (0.00 ₪)
 שפל (227.36 ₪)

הסטוריית צריכה בקוט"ש

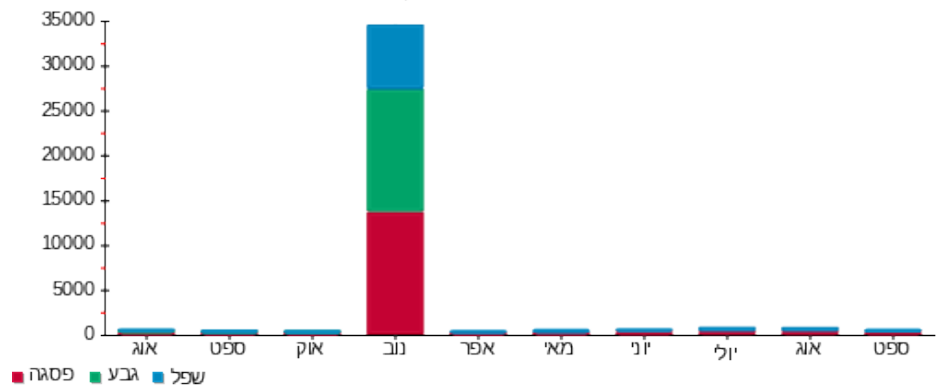

25/09/25 תאריך הפקה:
 24/09/25 תאריך קריאה נוכחית:
 25/08/25 תאריך קריאה קודמת:

שם דייר: דירה 454 - לוי גילה
 שם אתר: בית בכפר גדרה

לקוח/ה נכבד/ה, אנו מתכבדים להגיש את חישוב צריכת החשמל לתקופה 24/09/25 - 25/08/25:

454-לוי גילה - 2 - 24050151(1x0)

סה"כ לתשלום	מחיר לקוט"ש בא"ג	סה"כ צריכה בקוט"ש	קריאה נוכחית	קריאה קודמת	סוג צריכה	סוג תעריף
			24/09/25	25/08/25	פרטי חשבון עבור תאריכים:	
₪ 244.26	54.25	450.25	2,096.55	1,646.30		757

סה"כ לדיר:

שיא ביקוש	סה"כ
5.59	450.25
	₪ 244.26

₪ 22.97	תשלום קבוע	
₪ 0.00	תשלום עבור גודל חיבור בKVA (1x0)	
₪ 267.23	סה"כ לתשלום	לא כולל מע"מ

התפלגות חיוב בש"ח לפי תעו"ז

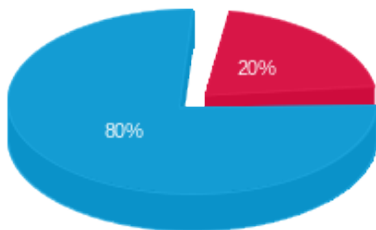

פסגה (₪ 49.64)
 גבע (₪ 0.00)
 שפל (₪ 194.62)

הסטוריית צריכה בקוט"ש

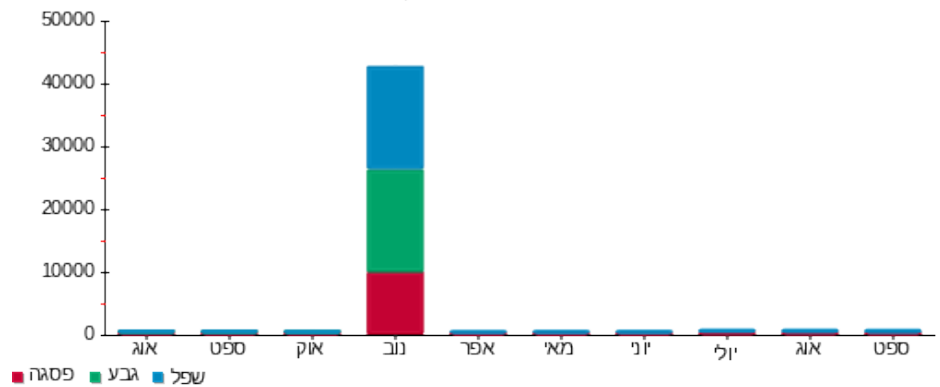

25/09/25

תאריך הפקה:

שם דייר: דירה 455 - עובד טובה

24/09/25

תאריך קריאה נוכחית:

שם אתר: בית בכפר גדרה

25/08/25

תאריך קריאה קודמת:

לקוח/ה נכבד/ה, אנו מתכבדים להגיש את חישוב צריכת החשמל לתקופה 24/09/25 - 25/08/25:

455-עובד טובה - 3 - (1x0)24050151

סה"כ לתשלום	מחיר לקוט"ש בא"ג	סה"כ צריכה בקוט"ש	קריאה נוכחית	קריאה קודמת	סוג צריכה	סוג תעריף
			24/09/25	25/08/25	פרטי חשבון עבור תאריכים:	
₪ 360.25	54.25	664.05	3,135.05	2,471.00		757

סה"כ לדייר:

שיא ביקוש	סה"כ
5.09	664.05
	₪ 360.25

₪ 22.97	תשלום קבוע	
₪ 0.00	תשלום עבור גודל חיבור בKVA (1x0)	
₪ 383.22	סה"כ לתשלום	לא כולל מע"מ

התפלגות חיוב בש"ח לפי תעו"ז

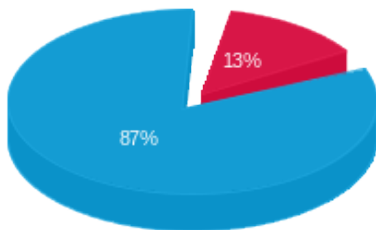

■ פסגה (₪ 47.71)
■ גבע (₪ 0.00)
■ שפל (₪ 312.53)

הסטוריית צריכה בקוט"ש

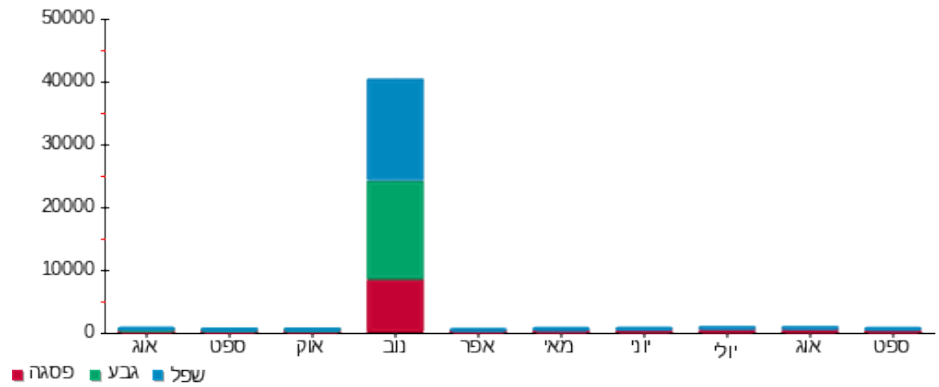

25/09/25

תאריך הפקה:

שם דייר: דירה 501 - בן צבי יהודית

24/09/25

תאריך קריאה נוכחית:

שם אתר: בית בכפר גדרה

25/08/25

תאריך קריאה קודמת:

לקוח/ה נכבד/ה, אנו מתכבדים להגיש את חישוב צריכת החשמל לתקופה 24/09/25 - 25/08/25:

501-בן צבי יהודית - 4 - (1x0)24050153

סוג תעריף	סוג צריכה	קריאה קודמת	קריאה נוכחית	סה"כ צריכה בקוט"ש	מחיר לקוט"ש בא"ג	סה"כ לתשלום
			24/09/25	25/08/25	פרטי חשבון עבור תאריכים:	
757		1,744.10	0.00	-1,744.10	54.25	₪ -946.17

סה"כ לדייר:

שיא ביקוש	סה"כ
4.63	-1,744.10
	₪ -946.17

₪ 22.97	תשלום קבוע	
₪ 0.00	תשלום עבור גודל חיבור בKVA (1x0)	
₪ -923.20	סה"כ לתשלום	לא כולל מע"מ

התפלגות חיוב בש"ח לפי תעו"ז

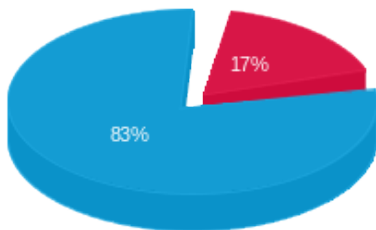

- פסגה (₪ -162.10)
- גבע (₪ 0.00)
- שפיל (₪ -784.08)

הסטוריית צריכה בקוט"ש

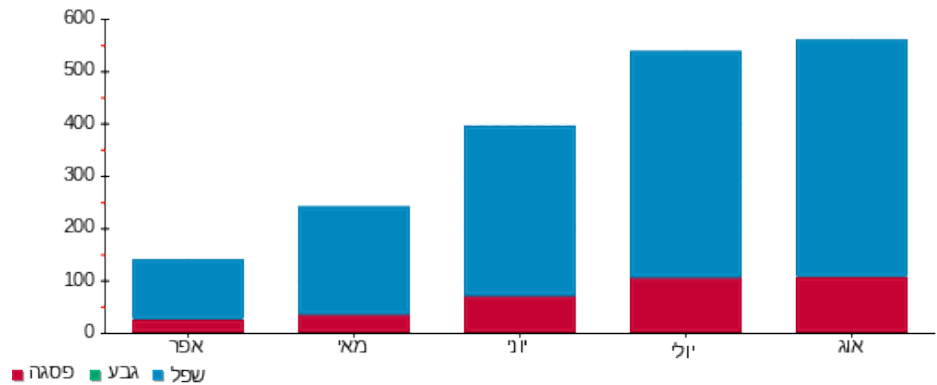

25/09/25 תאריך הפקה:
 24/09/25 תאריך קריאה נוכחית:
 25/08/25 תאריך קריאה קודמת:

שם דייר: דירה 502 - תומר דליה
 שם אתר: בית בכפר גדרה

לקוח/ה נכבד/ה, אנו מתכבדים להגיש את חישוב צריכת החשמל לתקופה 24/09/25 - 25/08/25:

502-תומר דליה - 5 - (1x0)24050153

סה"כ לתשלום	מחיר לקוט"ש בא"ג	סה"כ צריכה בקוט"ש	קריאה נוכחית	קריאה קודמת	סוג צריכה	סוג תעריף
			24/09/25	25/08/25	פרטי חשבון עבור תאריכים:	
₪ -1,447.17	54.25	-2,667.60	0.00	2,667.60		757

סה"כ לדייר:

שיא ביקוש	סה"כ
3.93	-2,667.60
	₪ -1,447.17

₪ 22.97	תשלום קבוע	
₪ 0.00	תשלום עבור גודל חיבור בKVA (1x0)	
₪ -1,424.20	סה"כ לתשלום	לא כולל מע"מ

התפלגות חיוב בש"ח לפי תעו"ז

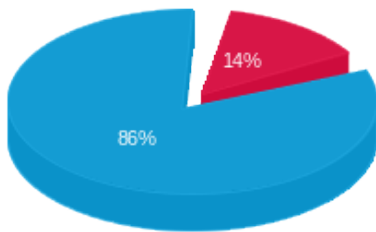

פסגה (₪ -196.66)
 גבע (₪ 0.00)
 שפל (₪ -1,250.52)

הסטוריית צריכה בקוט"ש

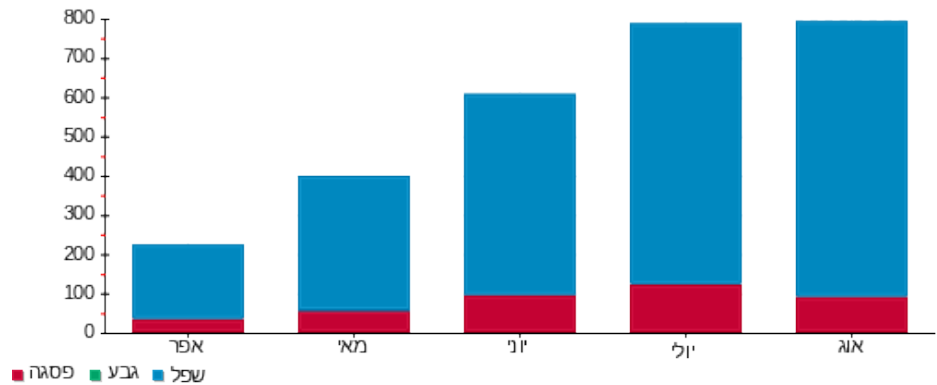

25/09/25 תאריך הפקה:
 24/09/25 תאריך קריאה נוכחית:
 25/08/25 תאריך קריאה קודמת:

שם דייר: דירה 503 - דגן שירה
 שם אתר: בית בכפר גדרה

לקוח/ה נכבד/ה, אנו מתכבדים להגיש את חישוב צריכת החשמל לתקופה 24/09/25 - 25/08/25:

503-דגן שירה - 6 - (1x0)24050153

סה"כ לתשלום	מחיר לקוט"ש בא"ג	סה"כ צריכה בקוט"ש	קריאה נוכחית	קריאה קודמת	סוג צריכה	סוג תעריף
			24/09/25	25/08/25	פרטי חשבון עבור תאריכים:	
₪ -898.33	54.25	-1,655.90	0.00	1,655.90		757

סה"כ לדייר:

שיא ביקוש	סה"כ
5.03	-1,655.90
	₪ -898.33

₪ 22.97	תשלום קבוע	
₪ 0.00	תשלום עבור גודל חיבור בKVA (1x0)	
₪ -875.36	סה"כ לתשלום	לא כולל מע"מ

התפלגות חיוב בש"ח לפי תעו"ז

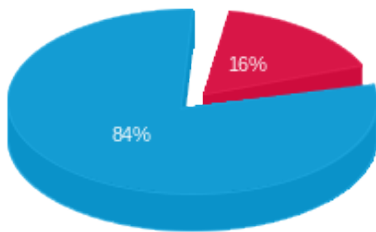

פסגה (₪ -147.15)
 גבע (₪ 0.00)
 שפל (₪ -751.17)

הסטוריית צריכה בקוט"ש

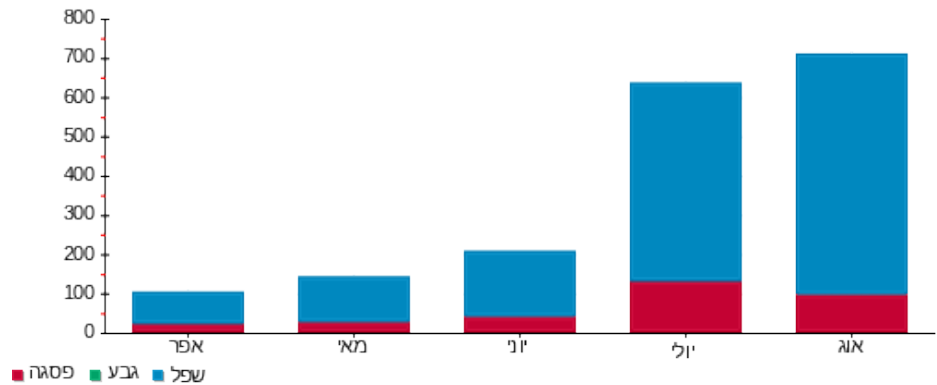

25/09/25 תאריך הפקה:
 24/09/25 תאריך קריאה נוכחית:
 25/08/25 תאריך קריאה קודמת:

שם דייר: דירה 504 - מרקוביץ פרידה
 שם אתר: בית בכפר גדרה

לקוח/ה נכבד/ה, אנו מתכבדים להגיש את חישוב צריכת החשמל לתקופה 24/09/25 - 25/08/25:

504-מרקוביץ פרידה - 7 - 24050153(1x0)

סוג תעריף	סוג צריכה	קריאה קודמת	קריאה נוכחית	סה"כ צריכה בקוט"ש	מחיר לקוט"ש בא"ג	סה"כ לתשלום
			24/09/25	25/08/25	פרטי חשבון עבור תאריכים:	
757		1,513.20	0.00	-1,513.20	54.25	₪ -820.91

סה"כ לדייר:

שיא ביקוש	סה"כ
4.84	-1,513.20
	₪ -820.91

₪ 22.97	תשלום קבוע	
₪ 0.00	תשלום עבור גודל חיבור בKVA (1x0)	
₪ -797.94	סה"כ לתשלום	לא כולל מע"מ

התפלגות חיוב בש"ח לפי תעו"ז

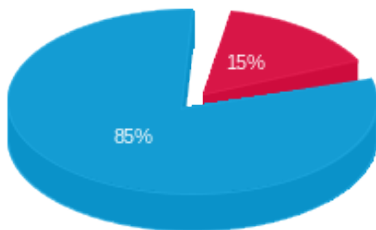

פסגה (₪ -125.59)
 גבע (₪ 0.00)
 שפל (₪ -695.32)

הסטוריית צריכה בקוט"ש

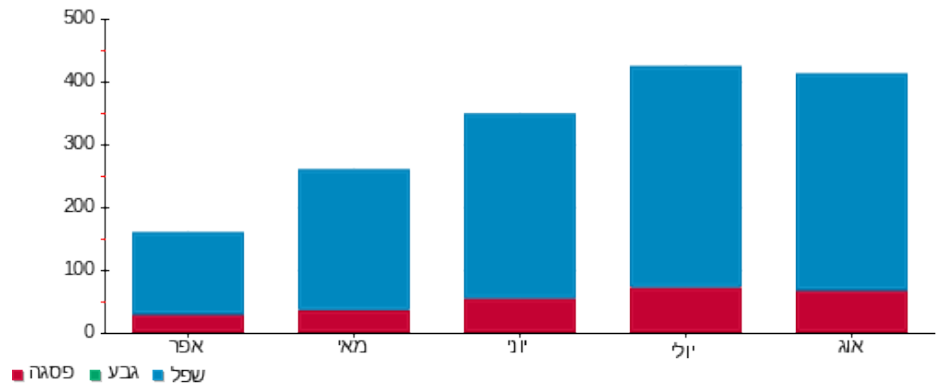

25/09/25 תאריך הפקה:
 24/09/25 תאריך קריאה נוכחית:
 25/08/25 תאריך קריאה קודמת:

שם דייר: דירה 505 - ציון מלכה
 שם אתר: בית בכפר גדרה

לקוח/ה נכבד/ה, אנו מתכבדים להגיש את חישוב צריכת החשמל לתקופה 24/09/25 - 25/08/25:

505-ציון מלכה - 8 - 24050153(1x0)

סה"כ לתשלום	מחיר לקוט"ש בא"ג	סה"כ צריכה בקוט"ש	קריאה נוכחית	קריאה קודמת	סוג צריכה	סוג תעריף
			24/09/25	25/08/25	פרטי חשבון עבור תאריכים:	
₪ -909.99	54.25	-1,677.40	0.00	1,677.40		757

סה"כ לדייר:

שיא ביקוש	סה"כ
3.97	-1,677.40
	₪ -909.99

₪ 22.97	תשלום קבוע	
₪ 0.00	תשלום עבור גודל חיבור בKVA (1x0)	
₪ -887.02	סה"כ לתשלום	לא כולל מע"מ

התפלגות חיוב בש"ח לפי תעו"ז

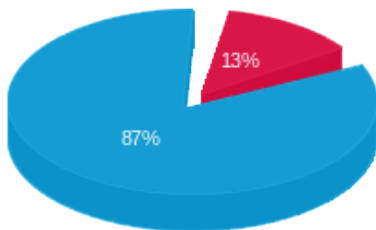

פסגה (-114.90 ₪)
 גבע (0.00 ₪)
 שפל (-795.09 ₪)

הסטוריית צריכה בקוט"ש

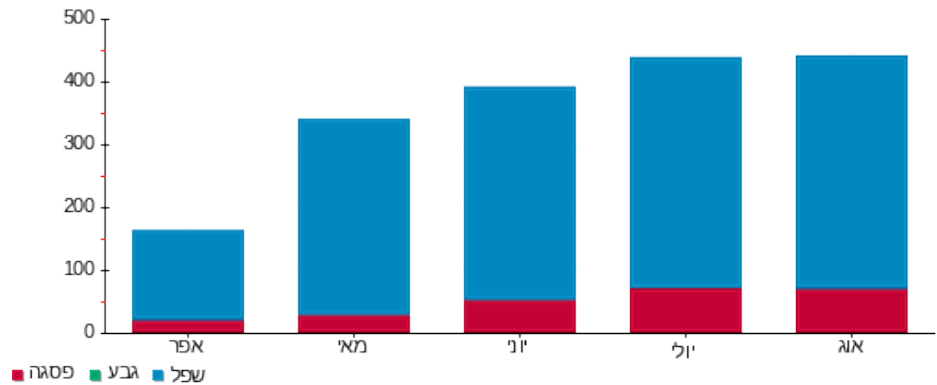

פסגה גבע שפל

25/09/25 תאריך הפקה:
 24/09/25 תאריך קריאה נוכחית:
 25/08/25 תאריך קריאה קודמת:

שם דייר: דירה 506 - אלברט רחל ולאון
 שם אתר: בית בכפר גדרה

לקוח/ה נכבד/ה, אנו מתכבדים להגיש את חישוב צריכת החשמל לתקופה 24/09/25 - 25/08/25:

506-אלברט רחל ולאון - 9 - 24050153(1x0)

סה"כ לתשלום	מחיר לקוט"ש בא"ג	סה"כ צריכה בקוט"ש	קריאה נוכחית	קריאה קודמת	סוג צריכה	סוג תעריף
			24/09/25	25/08/25	פרטי חשבון עבור תאריכים:	
₪ -1,777.28	54.25	-3,276.10	0.00	3,276.10		757

סה"כ לדייר:

שיא ביקוש	סה"כ
4.72	-3,276.10
	₪ -1,777.28

₪ 22.97	תשלום קבוע	
₪ 0.00	תשלום עבור גודל חיבור בKVA (1x0)	
₪ -1,754.31	סה"כ לתשלום	לא כולל מע"מ

התפלגות חיוב בש"ח לפי תעו"ז

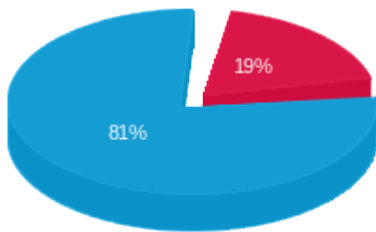

פסגה (₪ -333.01)
 גבע (₪ 0.00)
 שפל (₪ -1,444.27)

הסטוריית צריכה בקוט"ש

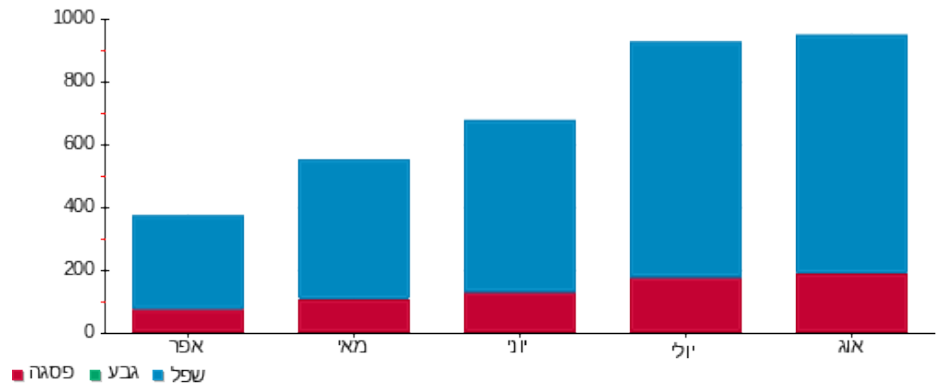

25/09/25 תאריך הפקה:
 24/09/25 תאריך קריאה נוכחית:
 25/08/25 תאריך קריאה קודמת:

שם דייר: דירה 507 - פלד יהודית
 שם אתר: בית בכפר גדרה

לקוח/ה נכבד/ה, אנו מתכבדים להגיש את חישוב צריכת החשמל לתקופה 24/09/25 - 25/08/25:

507-פלד יהודית - 10 - 24050153(1x0)

סוג תעריף	סוג צריכה	קריאה קודמת	קריאה נוכחית	סה"כ צריכה בקוט"ש	מחיר לקוט"ש בא"ג	סה"כ לתשלום
			24/09/25	25/08/25	פרטי חשבון עבור תאריכים:	
757		1,251.70	0.00	-1,251.70	54.25	₪ -679.05

סה"כ לדייר:

שיא ביקוש	סה"כ
4.63	-1,251.70
	₪ -679.05

₪ 22.97	תשלום קבוע	
₪ 0.00	תשלום עבור גודל חיבור בKVA (1x0)	
₪ -656.08	סה"כ לתשלום	לא כולל מע"מ

התפלגות חיוב בש"ח לפי תעו"ז

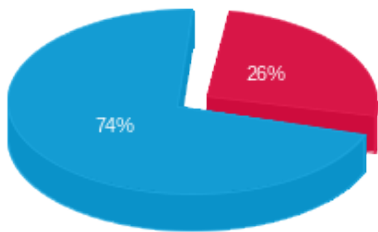

פסגה (₪ -176.45)
 גבע (₪ 0.00)
 שפל (₪ -502.60)

הסטוריית צריכה בקוט"ש

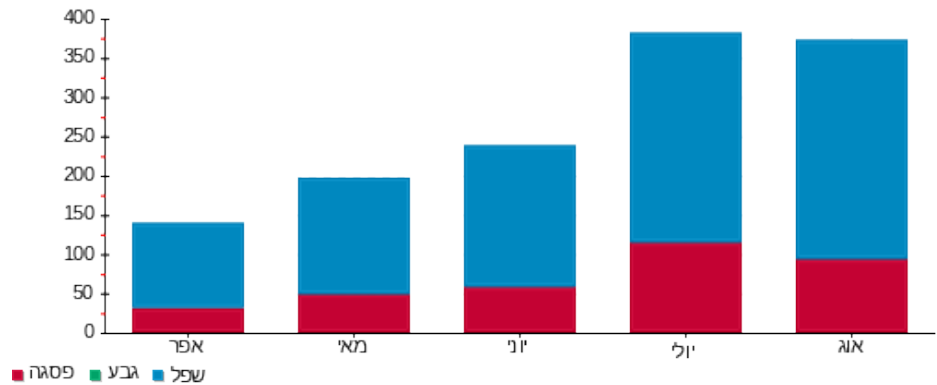

25/09/25

תאריך הפקה:

שם דייר: דירה 508 - בודולגן יעקב

24/09/25

תאריך קריאה נוכחית:

שם אתר: בית בכפר גדרה

25/08/25

תאריך קריאה קודמת:

לקוח/ה נכבד/ה, אנו מתכבדים להגיש את חישוב צריכת החשמל לתקופה 24/09/25 - 25/08/25:

508-בודולגן יעקב - 11 - 24050153(1x0)

סוג תעריף	סוג צריכה	קריאה קודמת	קריאה נוכחית	סה"כ צריכה בקוט"ש	מחיר לקוט"ש בא"ג	סה"כ לתשלום
			24/09/25	25/08/25	פרטי חשבון עבור תאריכים:	
757		1,929.45	0.00	-1,929.45	54.25	₪ -1,046.73

סה"כ לדייר:

שיא ביקוש	סה"כ
4.07	-1,929.45
	₪ -1,046.73

₪ 22.97	תשלום קבוע	
₪ 0.00	תשלום עבור גודל חיבור בKVA (1x0)	
₪ -1,023.76	סה"כ לתשלום	לא כולל מע"מ

התפלגות חיוב בש"ח לפי תעו"ז

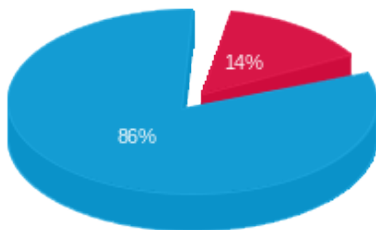

פסגה (₪ -148.08)
 גבע (₪ 0.00)
 שפיל (₪ -898.65)

הסטוריית צריכה בקוט"ש

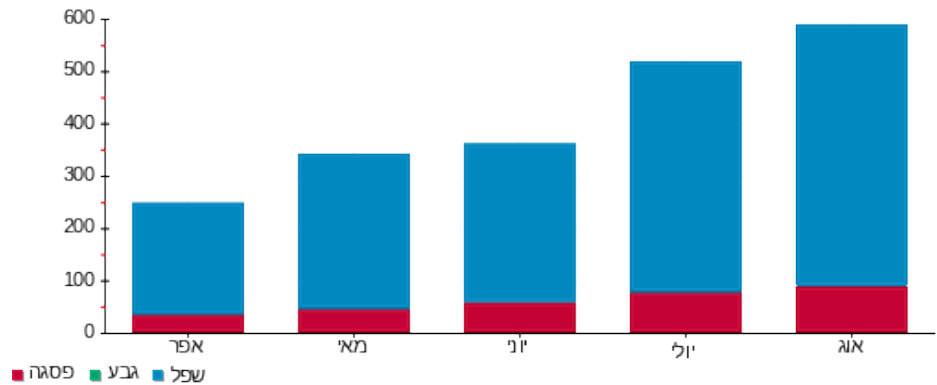

25/09/25

תאריך הפקה:

שם דייר: דירה 509 - מרגלית אלה

24/09/25

תאריך קריאה נוכחית:

שם אתר: בית בכפר גדרה

25/08/25

תאריך קריאה קודמת:

לקוח/ה נכבד/ה, אנו מתכבדים להגיש את חישוב צריכת החשמל לתקופה 24/09/25 - 25/08/25:

509-מרגלית אלה - 12 - 24050153(1x0)

סוג תעריף	סוג צריכה	קריאה קודמת	קריאה נוכחית	סה"כ צריכה בקוט"ש	מחיר לקוט"ש בא"ג	סה"כ לתשלום
			24/09/25	25/08/25	פרטי חשבון עבור תאריכים:	
757		1,686.35	0.00	-1,686.35	54.25	₪ -914.84

סה"כ לדייר:

שיא ביקוש	סה"כ
4.02	-1,686.35
	₪ -914.84

₪ 22.97	תשלום קבוע	
₪ 0.00	תשלום עבור גודל חיבור בKVA (1x0)	
₪ -891.87	סה"כ לתשלום	לא כולל מע"מ

התפלגות חיוב בש"ח לפי תעו"ז

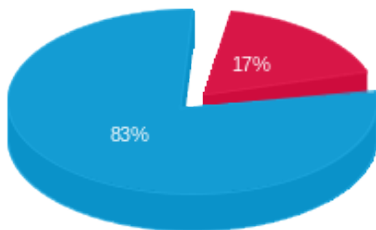

- פסגה (₪ -159.96)
- גבע (₪ 0.00)
- שפיל (₪ -754.89)

הסטוריית צריכה בקוט"ש

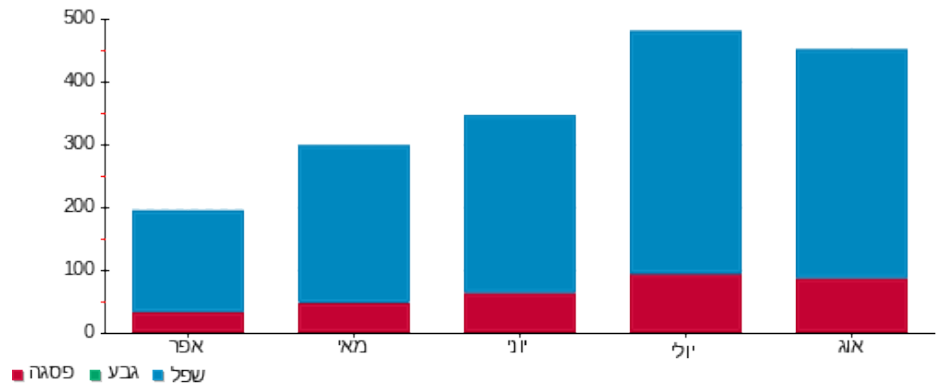

25/09/25 תאריך הפקה:
 24/09/25 תאריך קריאה נוכחית:
 25/08/25 תאריך קריאה קודמת:

שם דייר: דירה 510 - גינדין בועז
 שם אתר: בית בכפר גדרה

לקוח/ה נכבד/ה, אנו מתכבדים להגיש את חישוב צריכת החשמל לתקופה 24/09/25 - 25/08/25:

510-גינדין בועז - 5 - 24050142(1x0)

סוג תעריף	סוג צריכה	קריאה קודמת	קריאה נוכחית	סה"כ צריכה בקוט"ש	מחיר לקוט"ש בא"ג	סה"כ לתשלום
פרטי חשבון עבור תאריכים:		25/08/25	24/09/25			
757		1,358.45	1,660.15	301.70	54.25	163.67 ₪

סה"כ לדייר:

שיא ביקוש	סה"כ
4.39	301.70
	163.67 ₪

22.97 ₪	תשלום קבוע	
0.00 ₪	תשלום עבור גודל חיבור בKVA (1x0)	
186.64 ₪	סה"כ לתשלום	לא כולל מע"מ

התפלגות חיוב בש"ח לפי תעו"ז

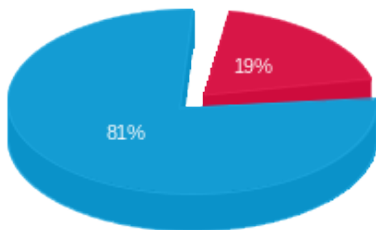

פסגה (₪ 31.03)
 גבע (₪ 0.00)
 שפל (₪ 132.64)

הסטוריית צריכה בקוט"ש

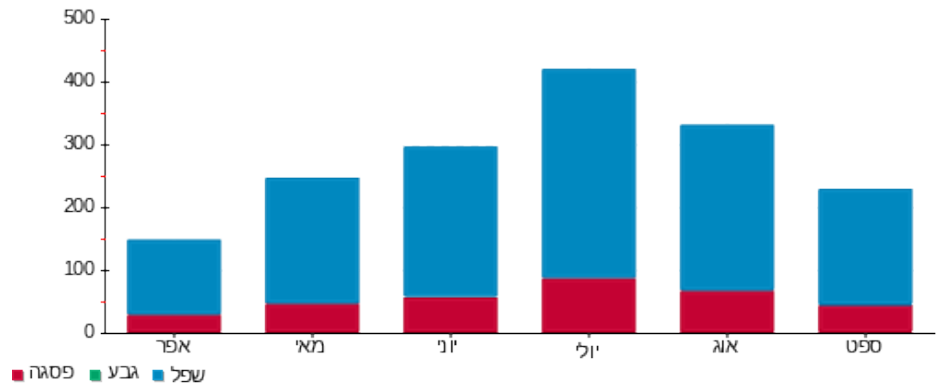

25/09/25 תאריך הפקה:
 24/09/25 תאריך קריאה נוכחית:
 25/08/25 תאריך קריאה קודמת:

שם דייר: דירה 511 - שטרן שולמית
 שם אתר: בית בכפר גדרה

לקוח/ה נכבד/ה, אנו מתכבדים להגיש את חישוב צריכת החשמל לתקופה 24/09/25 - 25/08/25:

511-שטרן שולמית - 7 - (1x0)24050142

סה"כ לתשלום	מחיר לקוט"ש בא"ג	סה"כ צריכה בקוט"ש	קריאה נוכחית	קריאה קודמת	סוג צריכה	סוג תעריף
			24/09/25	25/08/25	פרטי חשבון עבור תאריכים:	
₪ 424.34	54.25	782.20	3,595.45	2,813.25		757

סה"כ לדייר:

שיא ביקוש	סה"כ
7.03	782.20
	₪ 424.34

₪ 22.97	תשלום קבוע	
₪ 0.00	תשלום עבור גודל חיבור בKVA (1x0)	
₪ 447.31	סה"כ לתשלום	לא כולל מע"מ

התפלגות חיוב בש"ח לפי תעו"ז

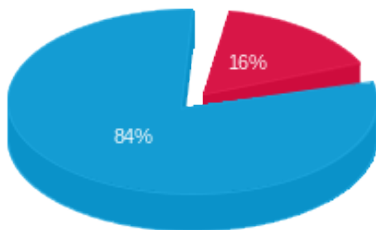

פסגה (₪ 67.46)
 גבע (₪ 0.00)
 שפל (₪ 356.88)

הסטוריית צריכה בקוט"ש

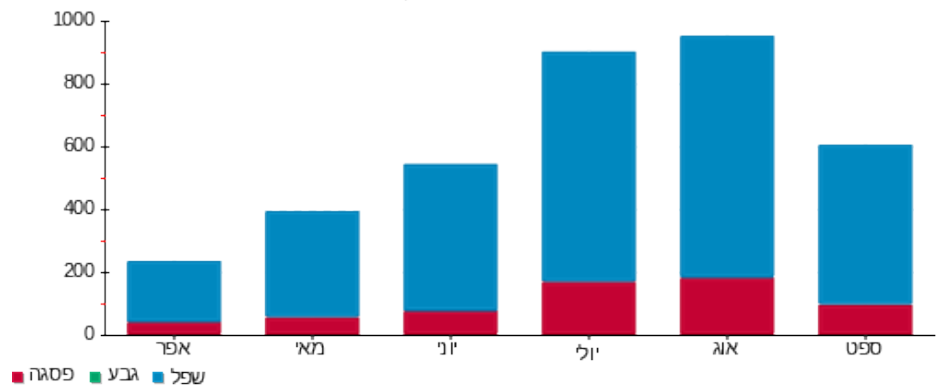

25/09/25 תאריך הפקה:
 24/09/25 תאריך קריאה נוכחית:
 25/08/25 תאריך קריאה קודמת:

שם דייר: דירה 512 - הדר דורית
 שם אתר: בית בכפר גדרה

לקוח/ה נכבד/ה, אנו מתכבדים להגיש את חישוב צריכת החשמל לתקופה 24/09/25 - 25/08/25:

512-הדר דורית - 3 - 24050153(1x0)

סה"כ לתשלום	מחיר לקוט"ש בא"ג	סה"כ צריכה בקוט"ש	קריאה נוכחית	קריאה קודמת	סוג צריכה	סוג תעריף
			24/09/25	25/08/25	פרטי חשבון עבור תאריכים:	
₪ -1,159.05	54.25	-2,136.50	0.00	2,136.50		757

סה"כ לדייר:

שיא ביקוש	סה"כ
5.30	-2,136.50
	₪ -1,159.05

₪ 22.97	תשלום קבוע	
₪ 0.00	תשלום עבור גודל חיבור בKVA (1x0)	
₪ -1,136.08	סה"כ לתשלום	לא כולל מע"מ

התפלגות חיוב בש"ח לפי תעו"ז

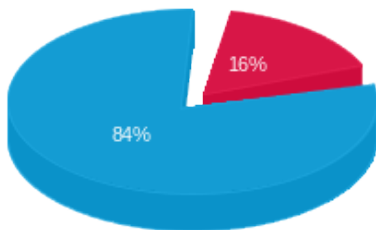

פסגה (₪ -188.79)
 גבע (₪ 0.00)
 שפל (₪ -970.26)

הסטוריית צריכה בקוט"ש

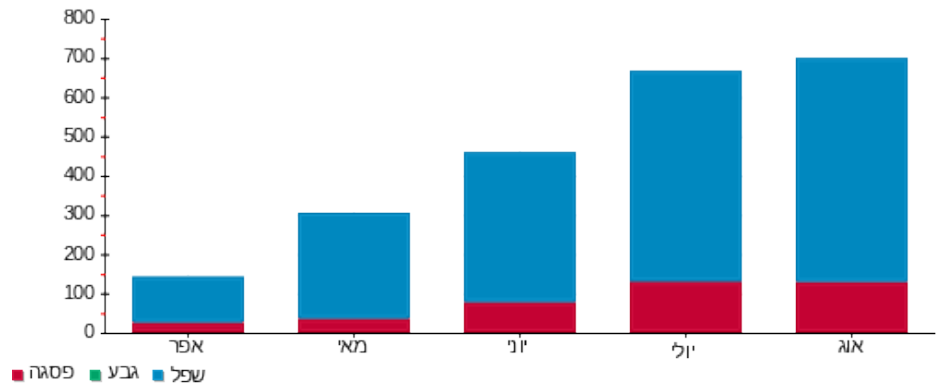

25/09/25

תאריך הפקה:

שם דייר: דירה 513 - מלומד ברטה

24/09/25

תאריך קריאה נוכחית:

שם אתר: בית בכפר גדרה

25/08/25

תאריך קריאה קודמת:

לקוח/ה נכבד/ה, אנו מתכבדים להגיש את חישוב צריכת החשמל לתקופה 24/09/25 - 25/08/25:

513-מלומד ברטה - 8 - (1x0)24050142

סוג תעריף	סוג צריכה	קריאה קודמת	קריאה נוכחית	סה"כ צריכה בקוט"ש	מחיר לקוט"ש בא"ג	סה"כ לתשלום
פרטי חשבון עבור תאריכים:		25/08/25	24/09/25			
757		3,531.50	4,466.00	934.50	54.25	506.97 ₪

סה"כ לדייר:

שיא ביקוש	סה"כ
4.96	934.50
	506.97 ₪

22.97 ₪	תשלום קבוע	
0.00 ₪	תשלום עבור גודל חיבור בKVA (1x0)	
529.94 ₪	סה"כ לתשלום	לא כולל מע"מ

התפלגות חיוב בש"ח לפי תעו"ז

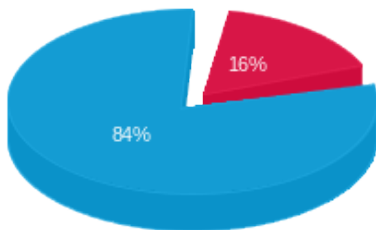

פסגה (₪ 83.17)
 גבע (₪ 0.00)
 שפל (₪ 423.80)

הסטוריית צריכה בקוט"ש

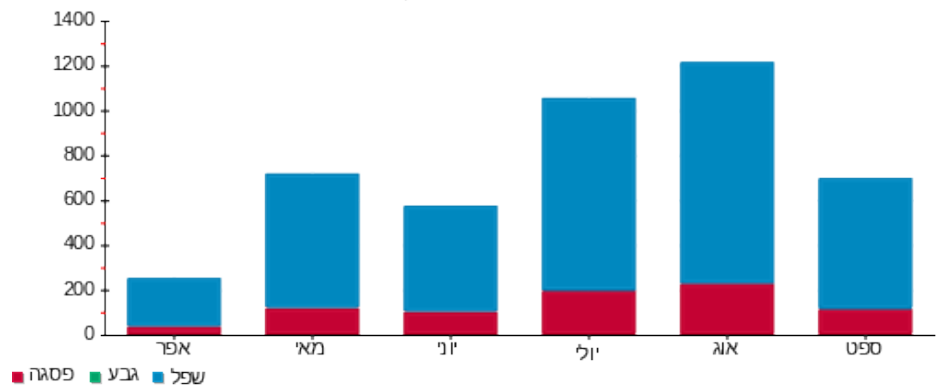

שם דייר: דירה 514-פנוי
שם אתר: בית בכפר גדרה

תאריך הפקה: 25/09/25
תאריך קריאה נוכחית: 24/09/25
תאריך קריאה קודמת: 25/08/25

לקוח/ה נכבד/ה, אנו מתכבדים להגיש את חישוב צריכת החשמל לתקופה 24/09/25 - 25/08/25:

דירה 514-פנוי - 4 - 24050142(1x0)

סוג תעריף	סוג צריכה	קריאה קודמת	קריאה נוכחית	סה"כ צריכה בקוט"ש	מחיר לקוט"ש בא"ג	סה"כ לתשלום
פרטי חשבון עבור תאריכים:		25/08/25	24/09/25			
757		1,406.55	1,527.35	120.80	54.25	65.53 ₪

סה"כ לדייר:

שיא ביקוש	סה"כ
2.42	120.80
	65.53 ₪

0.00 ₪	תשלום קבוע	
0.00 ₪	תשלום עבור גודל חיבור בKVA (1x0)	
65.53 ₪	סה"כ לתשלום	לא כולל מע"מ

התפלגות חיוב בש"ח לפי תעו"ז

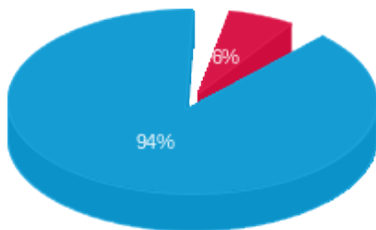

פסגה (4.07 ₪) ■
גבע (0.00 ₪) ■
שפל (61.47 ₪) ■

הסטוריית צריכה בקוט"ש

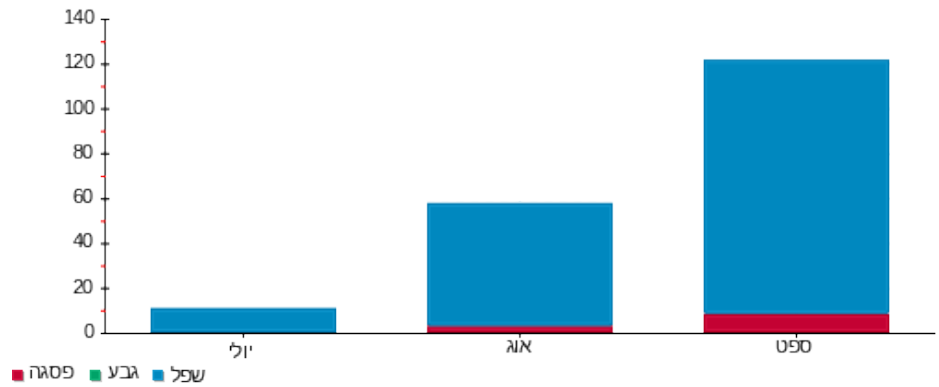

פסגה ■ גבע ■ שפל

25/09/25 תאריך הפקה:
 24/09/25 תאריך קריאה נוכחית:
 25/08/25 תאריך קריאה קודמת:

שם דייר: דירה 521 - רפפורט מלכה
 שם אתר: בית בכפר גדרה

לקוח/ה נכבד/ה, אנו מתכבדים להגיש את חישוב צריכת החשמל לתקופה 24/09/25 - 25/08/25:

521-רפפורט מלכה - 1 - 24050143(1x0)

סה"כ לתשלום	מחיר לקוט"ש בא"ג	סה"כ צריכה בקוט"ש	קריאה נוכחית	קריאה קודמת	סוג צריכה	סוג תעריף
			24/09/25	25/08/25	פרטי חשבון עבור תאריכים:	
₪ 624.55	54.25	1,151.25	3,860.15	2,708.90		757

סה"כ לדייר:

שיא ביקוש	סה"כ
7.56	1,151.25
	₪ 624.55

₪ 22.97	תשלום קבוע	
₪ 0.00	תשלום עבור גודל חיבור בKVA (1x0)	
₪ 647.52	סה"כ לתשלום	לא כולל מע"מ

התפלגות חיוב בש"ח לפי תעו"ז

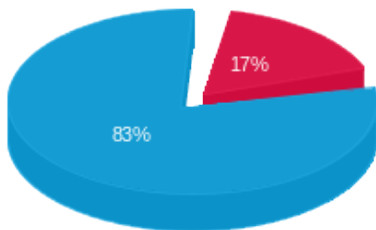

פסגה (₪ 105.14) ■
 גבע (₪ 0.00) ■
 שפל (₪ 519.42) ■

הסטוריית צריכה בקוט"ש

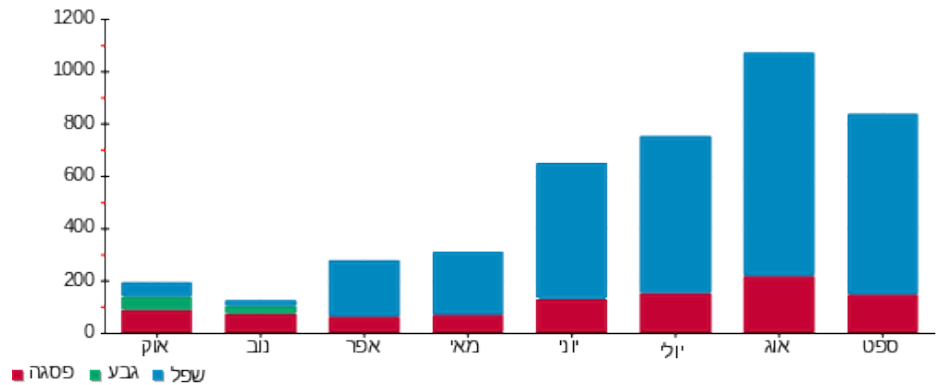

25/09/25 תאריך הפקה:
 24/09/25 תאריך קריאה נוכחית:
 25/08/25 תאריך קריאה קודמת:

שם דייר: דירה 522 - ואקנין יצחק זכי
 שם אתר: בית בכפר גדרה

לקוח/ה נכבד/ה, אנו מתכבדים להגיש את חישוב צריכת החשמל לתקופה 24/09/25 - 25/08/25:

522-ואקנין יצחק זכי - 2 - 24050143(1x0)

סוג תעריף	סוג צריכה	קריאה קודמת	קריאה נוכחית	סה"כ צריכה בקוט"ש	מחיר לקוט"ש בא"ג	סה"כ לתשלום
			24/09/25	25/08/25	פרטי חשבון עבור תאריכים:	
757		415.45	511.35	95.90	54.25	52.03 ₪

סה"כ לדייר:

שיא ביקוש	סה"כ
1.24	95.90
	52.03 ₪

22.97 ₪	תשלום קבוע	
0.00 ₪	תשלום עבור גודל חיבור בKVA (1x0)	
75.00 ₪	סה"כ לתשלום	לא כולל מע"מ

התפלגות חיוב בש"ח לפי תעו"ז

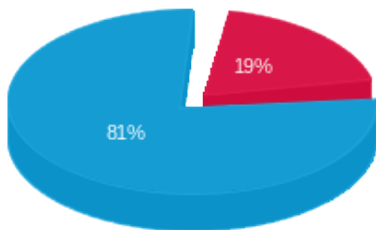

פסגה (9.95 ₪) ■
 גבע (0.00 ₪) ■
 שפל (42.07 ₪) ■

הסטוריית צריכה בקוט"ש

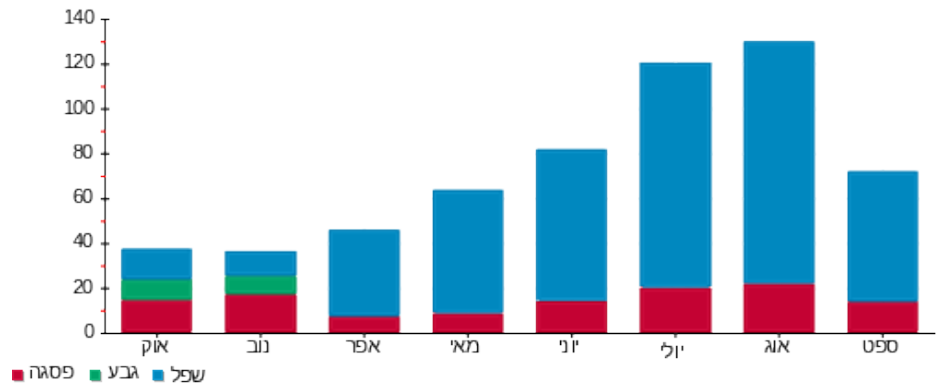

25/09/25 תאריך הפקה:
 24/09/25 תאריך קריאה נוכחית:
 25/08/25 תאריך קריאה קודמת:

שם דייר: דירה 523 - מודריק חיים
 שם אתר: בית בכפר גדרה

לקוח/ה נכבד/ה, אנו מתכבדים להגיש את חישוב צריכת החשמל לתקופה 24/09/25 - 25/08/25:

523- מודריק חיים - 3 - 24050143(1x0)

סה"כ לתשלום	מחיר לקוט"ש בא"ג	סה"כ צריכה בקוט"ש	קריאה נוכחית	קריאה קודמת	סוג צריכה	סוג תעריף
			24/09/25	25/08/25	פרטי חשבון עבור תאריכים:	
₪ 240.25	54.25	442.85	2,255.35	1,812.50		757

סה"כ לדייר:

שיא ביקוש	סה"כ
5.43	442.85
	₪ 240.25

₪ 22.97	תשלום קבוע	
₪ 0.00	תשלום עבור גודל חיבור בKVA (1x0)	
₪ 263.22	סה"כ לתשלום	לא כולל מע"מ

התפלגות חיוב בש"ח לפי תעו"ז

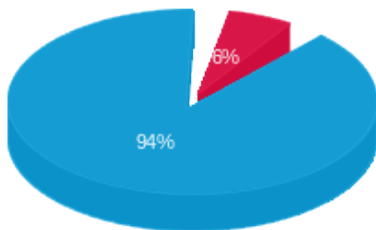

פסגה (14.43 ₪)
 גבע (0.00 ₪)
 שפל (225.82 ₪)

הסטוריית צריכה בקוט"ש

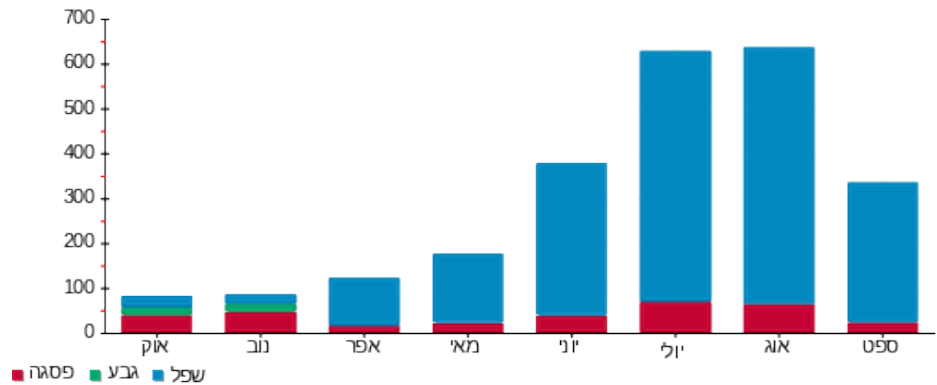

25/09/25

תאריך הפקה:

שם דייר: דירה 524 - יעקובזן יהודית

24/09/25

תאריך קריאה נוכחית:

שם אתר: בית בכפר גדרה

25/08/25

תאריך קריאה קודמת:

לקוח/ה נכבד/ה, אנו מתכבדים להגיש את חישוב צריכת החשמל לתקופה 24/09/25 - 25/08/25:

524-יעקובזן יהודית - 4 - (1x0)24050143

סה"כ לתשלום	מחיר לקוט"ש בא"ג	סה"כ צריכה בקוט"ש	קריאה נוכחית	קריאה קודמת	סוג צריכה	סוג תעריף
			24/09/25	25/08/25	פרטי חשבון עבור תאריכים:	
₪ 572.64	54.25	1,055.55	4,549.25	3,493.70		757

סה"כ לדייר:

שיא ביקוש	סה"כ
5.92	1,055.55
	₪ 572.64

₪ 22.97	תשלום קבוע	
₪ 0.00	תשלום עבור גודל חיבור בKVA (1x0)	
₪ 595.61	סה"כ לתשלום	לא כולל מע"מ

התפלגות חיוב בש"ח לפי תעו"ז

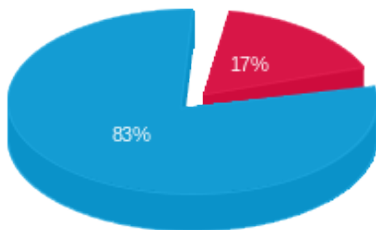

- פסגה (96.10) ₪
- גבע (0.00) ₪
- שפל (476.53) ₪

הסטוריית צריכה בקוט"ש

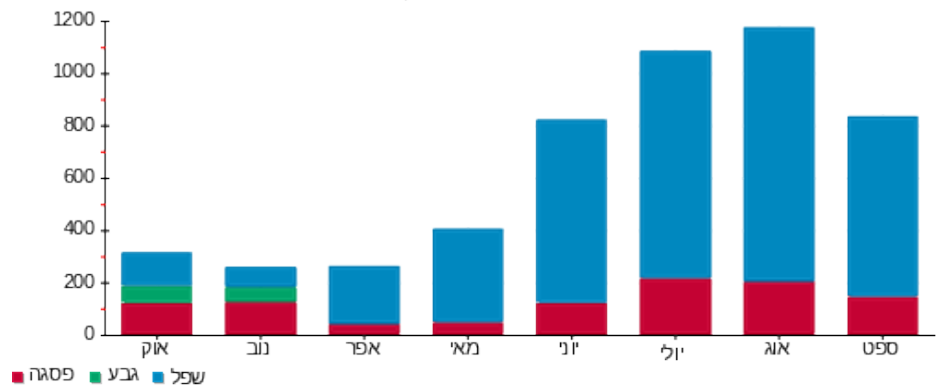

25/09/25 תאריך הפקה:
 24/09/25 תאריך קריאה נוכחית:
 25/08/25 תאריך קריאה קודמת:

שם דייר: דירה 525 - לים נחמה
 שם אתר: בית בכפר גדרה

לקוח/ה נכבד/ה, אנו מתכבדים להגיש את חישוב צריכת החשמל לתקופה 24/09/25 - 25/08/25:

525-ליים נחמה - 5 - 24050143(1x0)

סה"כ לתשלום	מחיר לקוט"ש בא"ג	סה"כ צריכה בקוט"ש	קריאה נוכחית	קריאה קודמת	סוג צריכה	סוג תעריף
			24/09/25	25/08/25	פרטי חשבון עבור תאריכים:	
₪ 531.89	54.25	980.45	4,962.45	3,982.00		757

סה"כ לדייר:

שיא ביקוש	סה"כ
5.04	980.45
	₪ 531.89

₪ 22.97	תשלום קבוע	
₪ 0.00	תשלום עבור גודל חיבור בKVA (1x0)	
₪ 554.86	סה"כ לתשלום	לא כולל מע"מ

התפלגות חיוב בש"ח לפי תעו"ז

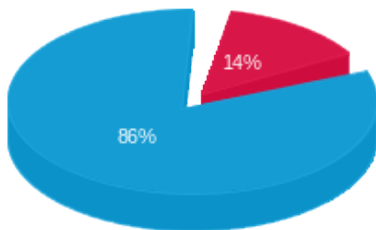

פסגה (₪ 73.29)
 גבע (₪ 0.00)
 שפל (₪ 458.60)

הסטוריית צריכה בקוט"ש

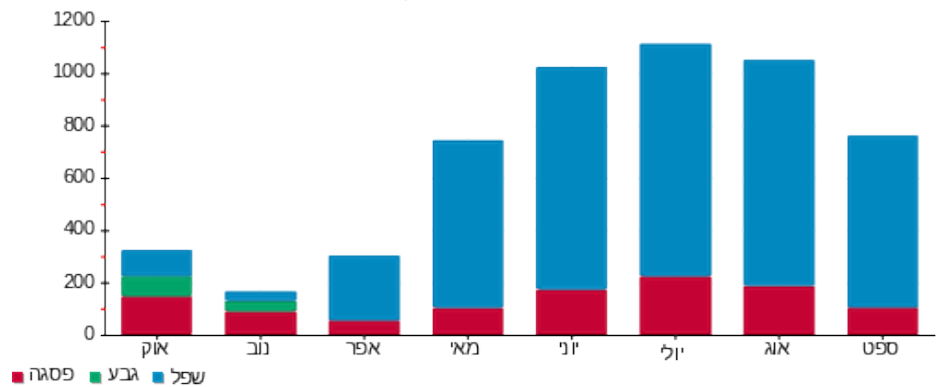

25/09/25

תאריך הפקה:

שם דייר: דירה 526 - הרצוק דבורה

24/09/25

תאריך קריאה נוכחית:

שם אתר: בית בכפר גדרה

25/08/25

תאריך קריאה קודמת:

לקוח/ה נכבד/ה, אנו מתכבדים להגיש את חישוב צריכת החשמל לתקופה 24/09/25 - 25/08/25:

526- הרצוק דבורה - 6 - (1x0)24050143

סה"כ לתשלום	מחיר לקוט"ש בא"ג	סה"כ צריכה בקוט"ש	קריאה נוכחית	קריאה קודמת	סוג צריכה	סוג תעריף
			24/09/25	25/08/25	פרטי חשבון עבור תאריכים:	
₪ 470.84	54.25	867.90	4,011.15	3,143.25		757

סה"כ לדייר:

שיא ביקוש	סה"כ
3.89	867.90
	₪ 470.84

₪ 22.97	תשלום קבוע	
₪ 0.00	תשלום עבור גודל חיבור בKVA (1x0)	
₪ 493.81	סה"כ לתשלום	לא כולל מע"מ

התפלגות חיוב בש"ח לפי תעו"ז

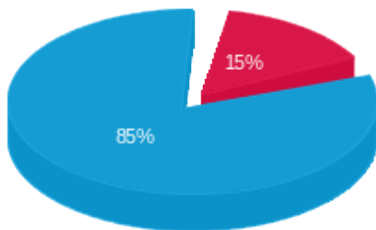

פסגה (69.39 ₪)
 גבע (0.00 ₪)
 שפל (401.45 ₪)

הסטוריית צריכה בקוט"ש

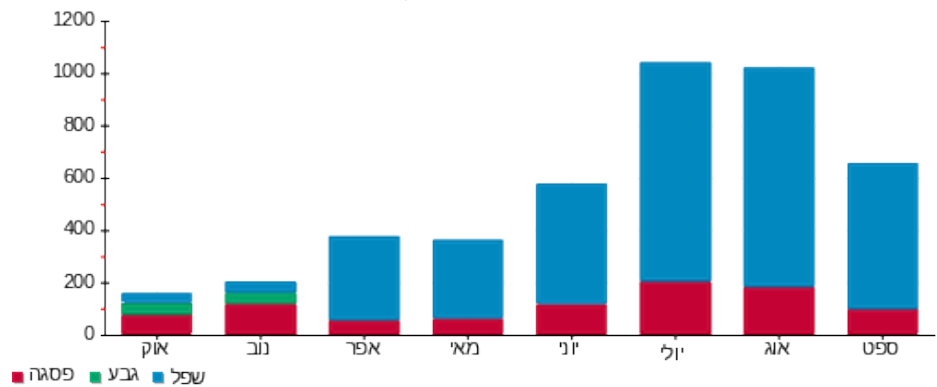

25/09/25

תאריך הפקה:

שם דייר: דירה 527 - צבאות אלגריה

24/09/25

תאריך קריאה נוכחית:

שם אתר: בית בכפר גדרה

25/08/25

תאריך קריאה קודמת:

לקוח/ה נכבד/ה, אנו מתכבדים להגיש את חישוב צריכת החשמל לתקופה 24/09/25 - 25/08/25:

527-צבאות אלגריה - 7 - 24050143(1x0)

סה"כ לתשלום	מחיר לקוט"ש בא"ג	סה"כ צריכה בקוט"ש	קריאה נוכחית	קריאה קודמת	סוג צריכה	סוג תעריף
			24/09/25	25/08/25	פרטי חשבון עבור תאריכים:	
210.44 ₪	54.25	387.90	2,035.60	1,647.70		757

סה"כ לדייר:

שיא ביקוש	סה"כ
3.73	387.90
	210.44 ₪

22.97 ₪	תשלום קבוע	
0.00 ₪	תשלום עבור גודל חיבור בKVA (1x0)	
233.41 ₪	סה"כ לתשלום	לא כולל מע"מ

התפלגות חיוב בש"ח לפי תעו"ז

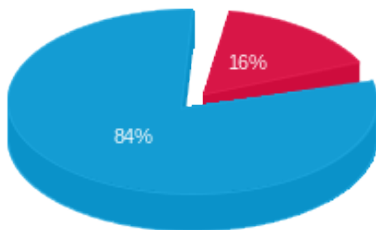

- פסגה (33.04 ₪)
- גבע (0.00 ₪)
- שפל (177.40 ₪)

הסטוריית צריכה בקוט"ש

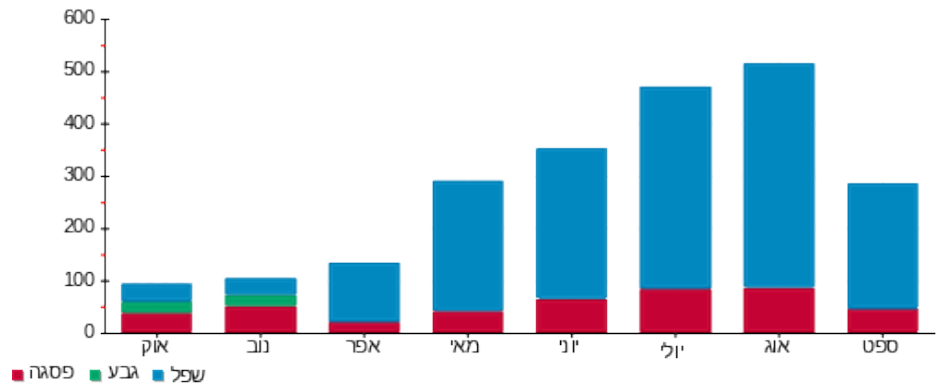

- פסגה
- גבע
- שפל

25/09/25 תאריך הפקה:
 24/09/25 תאריך קריאה נוכחית:
 25/08/25 תאריך קריאה קודמת:

שם דייר: דירה 528 - און יוסף
 שם אתר: בית בכפר גדרה

לקוח/ה נכבד/ה, אנו מתכבדים להגיש את חישוב צריכת החשמל לתקופה 24/09/25 - 25/08/25:

528-און יוסף - 8 - (1x0)24050143

סה"כ לתשלום	מחיר לקוט"ש בא"ג	סה"כ צריכה בקוט"ש	קריאה נוכחית	קריאה קודמת	סוג צריכה	סוג תעריף
			24/09/25	25/08/25	פרטי חשבון עבור תאריכים:	
101.37 ₪	54.25	186.85	934.10	747.25		757

סה"כ לדייר:

שיא ביקוש	סה"כ
32.51	186.85
	101.37 ₪

22.97 ₪	תשלום קבוע	
0.00 ₪	תשלום עבור גודל חיבור בKVA (1x0)	
124.34 ₪	סה"כ לתשלום	לא כולל מע"מ

התפלגות חיוב בש"ח לפי תעו"ז

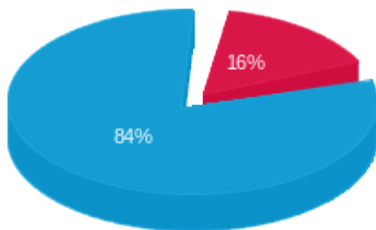

פסגה (15.79 ₪)
 גבע (0.00 ₪)
 שפל (85.58 ₪)

הסטוריית צריכה בקוט"ש

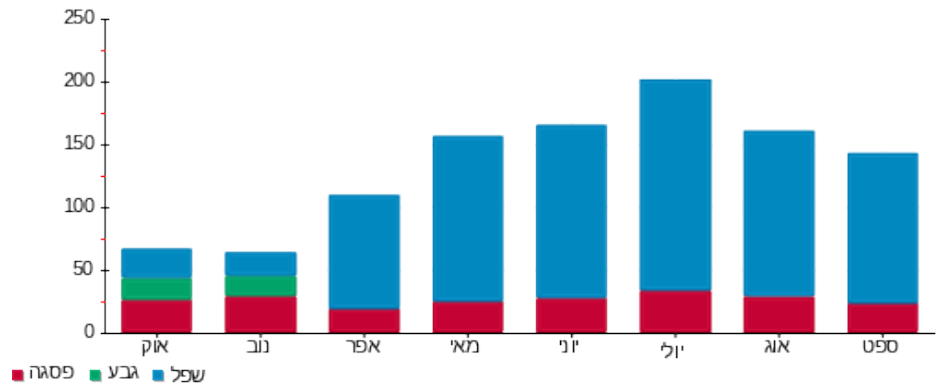

25/09/25 תאריך הפקה:
 24/09/25 תאריך קריאה נוכחית:
 25/08/25 תאריך קריאה קודמת:

שם דייר: דירה 529 - דהן דבורה
 שם אתר: בית בכפר גדרה

לקוח/ה נכבד/ה, אנו מתכבדים להגיש את חישוב צריכת החשמל לתקופה 24/09/25 - 25/08/25:

529-דהן דבורה - 9 - 24050143(1x0)

סוג תעריף	סוג צריכה	קריאה קודמת	קריאה נוכחית	סה"כ צריכה בקוט"ש	מחיר לקוט"ש בא"ג	סה"כ לתשלום
			24/09/25	25/08/25	פרטי חשבון עבור תאריכים:	
757		2,881.35	3,661.75	780.40	54.25	423.37 ₪

סה"כ לדייר:

סה"כ	שיא ביקוש
780.40	4.38
423.37 ₪	

22.97 ₪	תשלום קבוע	
0.00 ₪	תשלום עבור גודל חיבור בKVA (1x0)	
446.34 ₪	סה"כ לתשלום	לא כולל מע"מ

התפלגות חיוב בש"ח לפי תעו"ז

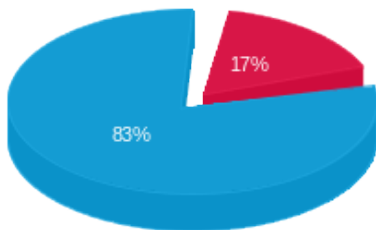

פסגה (70.31 ₪) ■
 גבע (0.00 ₪) ■
 שפל (353.06 ₪) ■

הסטוריית צריכה בקוט"ש

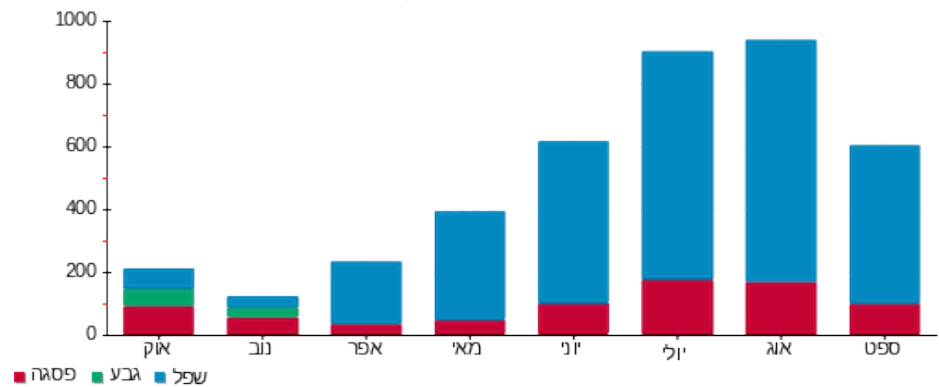

25/09/25 תאריך הפקה:
 24/09/25 תאריך קריאה נוכחית:
 25/08/25 תאריך קריאה קודמת:

שם דייר: דירה 530 - אבידור חיה וברוך
 שם אתר: בית בכפר גדרה

לקוח/ה נכבד/ה, אנו מתכבדים להגיש את חישוב צריכת החשמל לתקופה 24/09/25 - 25/08/25:

530-אבידור חיה וברוך - 10 - 24050143(1x0)

סה"כ לתשלום	מחיר לקוט"ש בא"ג	סה"כ צריכה בקוט"ש	קריאה נוכחית	קריאה קודמת	סוג צריכה	סוג תעריף
			24/09/25	25/08/25	פרטי חשבון עבור תאריכים:	
₪ 326.80	54.25	602.40	3,285.60	2,683.20		757

סה"כ לדייר:

שיא ביקוש	סה"כ
5.68	602.40
	₪ 326.80

₪ 22.97	תשלום קבוע	
₪ 0.00	תשלום עבור גודל חיבור בKVA (1x0)	
₪ 349.77	סה"כ לתשלום	לא כולל מע"מ

התפלגות חיוב בש"ח לפי תעו"ז

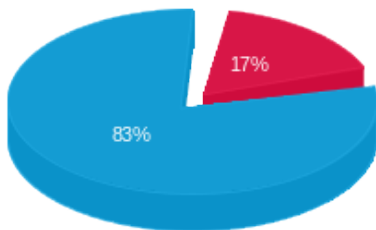

פסגה (₪ 54.74)
 גבע (₪ 0.00)
 שפל (₪ 272.06)

הסטוריית צריכה בקוט"ש

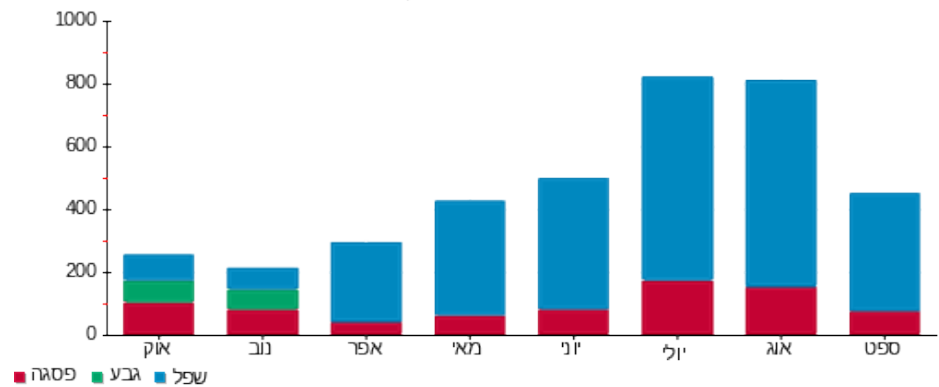

25/09/25

תאריך הפקה:

שם דייר: דירה 531 - אגין סמילנסקי רוחמה

24/09/25

תאריך קריאה נוכחית:

שם אתר: בית בכפר גדרה

25/08/25

תאריך קריאה קודמת:

לקוח/ה נכבד/ה, אנו מתכבדים להגיש את חישוב צריכת החשמל לתקופה 24/09/25 - 25/08/25:

531-אגין סמילנסקי רוחמה - 11 - 24050143(1x0)

סוג תעריף	סוג צריכה	קריאה קודמת	קריאה נוכחית	סה"כ צריכה בקוט"ש	מחיר לקוט"ש בא"ג	סה"כ לתשלום
			24/09/25	25/08/25	פרטי חשבון עבור תאריכים:	
757		1,715.75	2,192.40	476.65	54.25	258.58 ₪

סה"כ לדייר:

שיא ביקוש	סה"כ
4.80	476.65
	258.58 ₪

22.97 ₪	תשלום קבוע	
0.00 ₪	תשלום עבור גודל חיבור בKVA (1x0)	
281.55 ₪	סה"כ לתשלום	לא כולל מע"מ

התפלגות חיוב בש"ח לפי תעו"ז

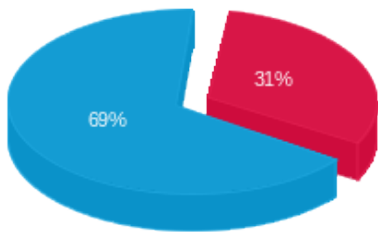

פסגה (₪ 80.86) ■
 גבע (₪ 0.00) ■
 שפל (₪ 177.72) ■

הסטוריית צריכה בקוט"ש

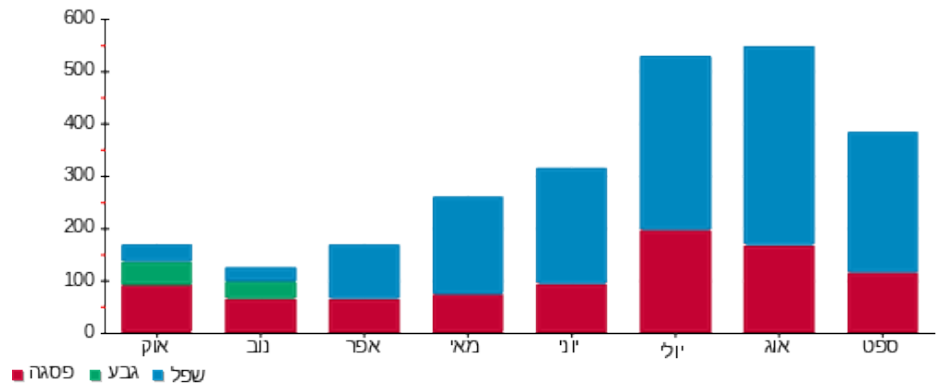

פסגה ■ גבע ■ שפל

25/09/25 תאריך הפקה:
 24/09/25 תאריך קריאה נוכחית:
 25/08/25 תאריך קריאה קודמת:

שם דייר: דירה 532 - מאור ליאה
 שם אתר: בית בכפר גדרה
 תאריך כניסה: 09/09/25

לקוח/ה נכבד/ה, אנו מתכבדים להגיש את חישוב צריכת החשמל לתקופה 09/09/25 - 24/09/25:

דירה 532 - מאור ליאה - 12 - (1x0)24050143

סה"כ לתשלום	מחיר לקוט"ש בא"ג	סה"כ צריכה בקוט"ש	קריאה נוכחית	קריאה קודמת	סוג צריכה	סוג תעריף
			24/09/25	09/09/25	פרטי חשבון עבור תאריכים:	
155.13 ₪	54.25	285.95	1,677.55	1,391.60		757

סה"כ לדיר:

שיא ביקוש	סה"כ
4.78	285.95
	155.13 ₪

22.97 ₪	תשלום קבוע	
0.00 ₪	תשלום עבור גודל חיבור בKVA (1x0)	
178.10 ₪	סה"כ לתשלום	לא כולל מע"מ

התפלגות חיוב בש"ח לפי תעו"ז

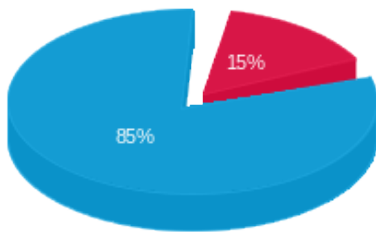

פסגה (23.25 ₪)
 גבע (0.00 ₪)
 שפל (131.88 ₪)

הסטוריית צריכה בקוט"ש

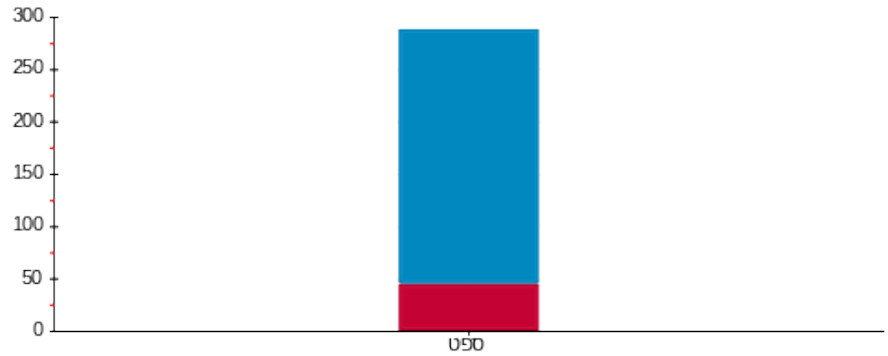

פסגה גבע שפל

25/09/25 תאריך הפקה:
 24/09/25 תאריך קריאה נוכחית:
 25/08/25 תאריך קריאה קודמת:

שם דייר: דירה 532-פנוי
 שם אתר: בית בכפר גדרה
 תאריך יציאה: 08/09/25

לקוח/ה נכבד/ה, אנו מתכבדים להגיש את חישוב צריכת החשמל לתקופה 08/09/25 - 25/08/25:

דירה 532-פנוי - 12 - 24050143(1x0)

סה"כ לתשלום	מחיר לקוט"ש בא"ג	סה"כ צריכה בקוט"ש	קריאה נוכחית	קריאה קודמת	סוג צריכה	סוג תעריף
			08/09/25	25/08/25	פרטי חשבון עבור תאריכים:	
₪ 48.91	54.25	90.15	1,391.60	1,301.45		757

סה"כ לדייר:

שיא ביקוש	סה"כ
2.54	90.15
	₪ 48.91

₪ 22.97	תשלום קבוע	
₪ 0.00	תשלום עבור גודל חיבור בKVA (1x0)	
₪ 71.88	סה"כ לתשלום	לא כולל מע"מ

התפלגות חיוב בש"ח לפי תעו"ז

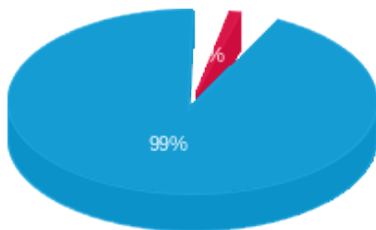

- פסגה (₪ 0.52)
- גבע (₪ 0.00)
- שפל (₪ 48.39)

הסטוריית צריכה בקוט"ש

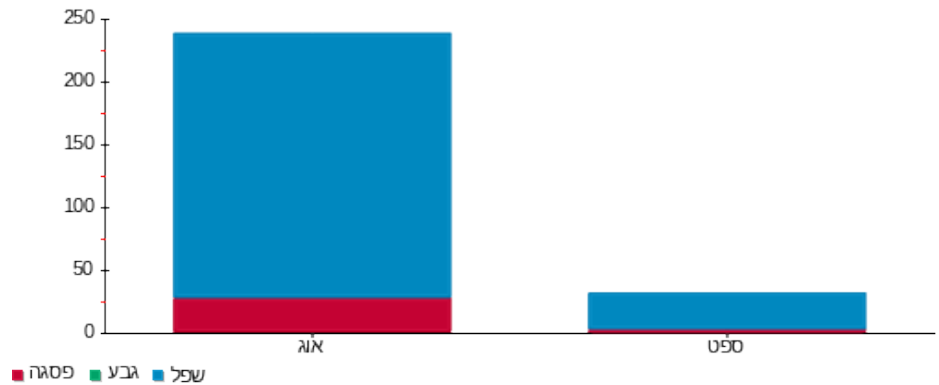

- פסגה
- גבע
- שפל

25/09/25 תאריך הפקה:
 24/09/25 תאריך קריאה נוכחית:
 25/08/25 תאריך קריאה קודמת:

שם דייר: דירה 541 - כהן אורי
 שם אתר: בית בכפר גדרה
 תאריך כניסה: 08/09/25

לקוח/ה נכבד/ה, אנו מתכבדים להגיש את חישוב צריכת החשמל לתקופה 08/09/25 - 24/09/25:

דירה 541 - כהן אורי - 1 - 24050141(1x0)

סוג תעריף	סוג צריכה	קריאה קודמת	קריאה נוכחית	סה"כ צריכה בקוט"ש	מחיר לקוט"ש בא"ג	סה"כ לתשלום
			24/09/25	08/09/25	פרטי חשבון עבור תאריכים:	
757		461.75	582.90	121.15	54.25	65.72 ₪

סה"כ לדיר:

שיא ביקוש	סה"כ
4.39	121.15
	65.72 ₪

22.97 ₪	תשלום קבוע	
0.00 ₪	תשלום עבור גודל חיבור בKVA (1x0)	
88.69 ₪	סה"כ לתשלום	לא כולל מע"מ

התפלגות חיוב בש"ח לפי תעו"ז

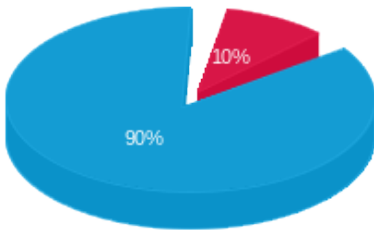

פסגה (₪ 6.32)
 גבע (₪ 0.00)
 שפל (₪ 59.40)

הסטוריית צריכה בקוט"ש

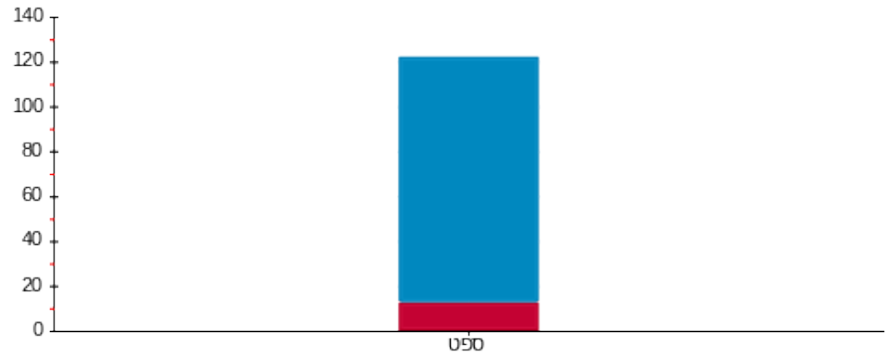

פסגה גבע שפל

25/09/25 תאריך הפקה:
 24/09/25 תאריך קריאה נוכחית:
 25/08/25 תאריך קריאה קודמת:

שם דייר: דירה 541-פנוי
 שם אתר: בית בכפר גדרה
 תאריך יציאה: 07/09/25

לקוח/ה נכבד/ה, אנו מתכבדים להגיש את חישוב צריכת החשמל לתקופה 07/09/25 - 25/08/25:

541-פנוי - 1 - (1x0)24050141

סה"כ לתשלום	מחיר לקוט"ש בא"ג	סה"כ צריכה בקוט"ש	קריאה נוכחית	קריאה קודמת	סוג צריכה	סוג תעריף
			07/09/25	25/08/25	פרטי חשבון עבור תאריכים:	
₪ 12.69	54.25	23.40	461.75	438.35		757

סה"כ לדיר:

שיא ביקוש	סה"כ
2.61	23.40
	₪ 12.69

₪ 22.97	תשלום קבוע	
₪ 0.00	תשלום עבור גודל חיבור בKVA (1x0)	
₪ 35.66	סה"כ לתשלום	לא כולל מע"מ

התפלגות חיוב בש"ח לפי תעו"ז

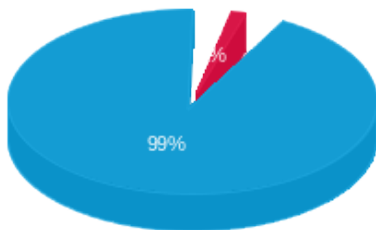

פסגה (₪ 0.19)
 גבע (₪ 0.00)
 שפל (₪ 12.50)

הסטוריית צריכה בקוט"ש

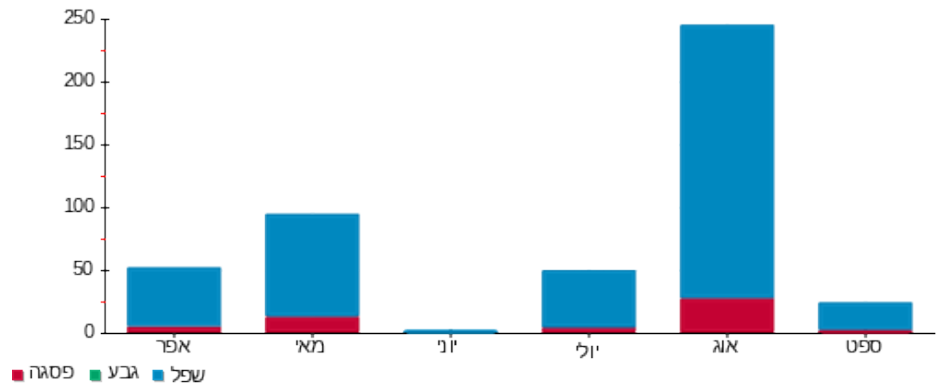

25/09/25 תאריך הפקה:
 24/09/25 תאריך קריאה נוכחית:
 25/08/25 תאריך קריאה קודמת:

שם דייר: דירה 542-פנוי
 שם אתר: בית בכפר גדרה

לקוח/ה נכבד/ה, אנו מתכבדים להגיש את חישוב צריכת החשמל לתקופה 24/09/25 - 25/08/25:

542-פנוי - 2 - 24050141(1x0)

סה"כ לתשלום	מחיר לקוט"ש בא"ג	סה"כ צריכה בקוט"ש	קריאה נוכחית	קריאה קודמת	סוג צריכה	סוג תעריף
			24/09/25	25/08/25	פרטי חשבון עבור תאריכים:	
17.82 ₪	54.25	32.85	472.35	439.50		757

סה"כ לדיר:

שיא ביקוש	סה"כ
0.16	32.85
	17.82 ₪

22.97 ₪	תשלום קבוע	
0.00 ₪	תשלום עבור גודל חיבור בKVA (1x0)	
40.79 ₪	סה"כ לתשלום	לא כולל מע"מ

התפלגות חיוב בש"ח לפי תעו"ז

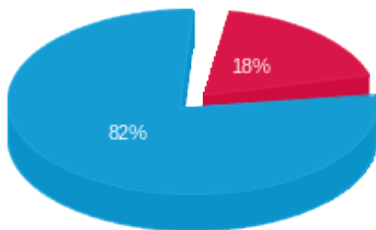

פסגה (₪ 3.26) ■
 גבע (₪ 0.00) ■
 שפל (₪ 14.57) ■

הסטוריית צריכה בקוט"ש

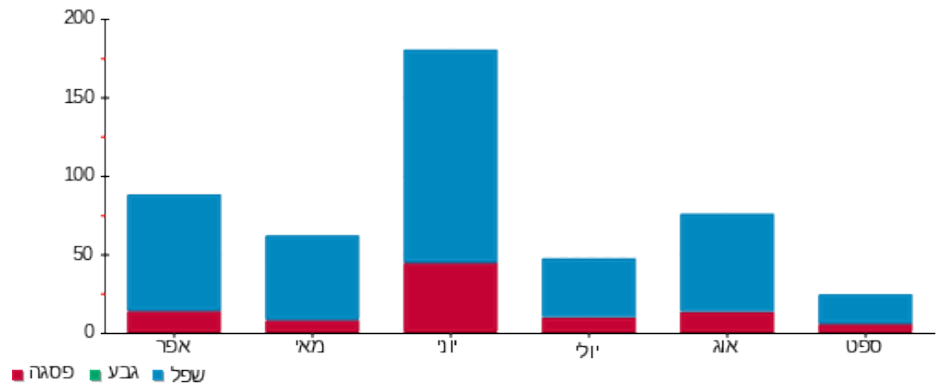

25/09/25

תאריך הפקה:

שם דייר: דירה 543 - יעקבסן נדיה

24/09/25

תאריך קריאה נוכחית:

שם אתר: בית בכפר גדרה

25/08/25

תאריך קריאה קודמת:

לקוח/ה נכבד/ה, אנו מתכבדים להגיש את חישוב צריכת החשמל לתקופה 24/09/25 - 25/08/25:

543- יעקבסן נדיה - 3 - (1x0)24050141

סוג תעריף	סוג צריכה	קריאה קודמת	קריאה נוכחית	סה"כ צריכה בקוט"ש	מחיר לקוט"ש בא"ג	סה"כ לתשלום
			24/09/25	25/08/25	פרטי חשבון עבור תאריכים:	
757		2,173.90	2,806.10	632.20	54.25	342.97 ₪

סה"כ לדייר:

שיא ביקוש	סה"כ
5.67	632.20
	342.97 ₪

22.97 ₪	תשלום קבוע	
0.00 ₪	תשלום עבור גודל חיבור בKVA (1x0)	
365.94 ₪	סה"כ לתשלום	לא כולל מע"מ

התפלגות חיוב בש"ח לפי תעו"ז

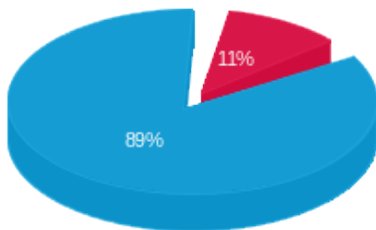

- פסגה (37.43 ₪)
- גבע (0.00 ₪)
- שפ"ל (305.54 ₪)

הסטוריית צריכה בקוט"ש

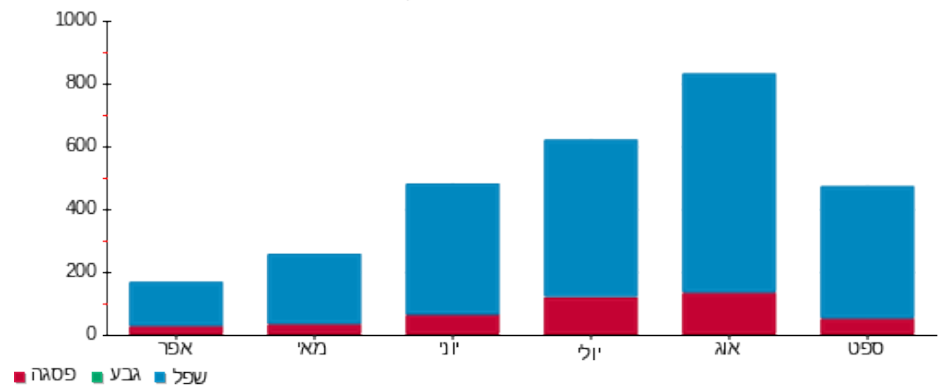

25/09/25 תאריך הפקה:
 24/09/25 תאריך קריאה נוכחית:
 25/08/25 תאריך קריאה קודמת:

שם דייר: דירה 544 - גרוס דבורה
 שם אתר: בית בכפר גדרה

לקוח/ה נכבד/ה, אנו מתכבדים להגיש את חישוב צריכת החשמל לתקופה 24/09/25 - 25/08/25:

544-גרוס דבורה - 4 - (1x0)24050141

סה"כ לתשלום	מחיר לקוט"ש בא"ג	סה"כ צריכה בקוט"ש	קריאה נוכחית	קריאה קודמת	סוג צריכה	סוג תעריף
			24/09/25	25/08/25	פרטי חשבון עבור תאריכים:	
₪ 553.13	54.25	1,019.60	4,593.55	3,573.95		757

סה"כ לדייר:

שיא ביקוש	סה"כ
4.65	1,019.60
	₪ 553.13

₪ 22.97	תשלום קבוע	
₪ 0.00	תשלום עבור גודל חיבור בKVA (1x0)	
₪ 576.10	סה"כ לתשלום	לא כולל מע"מ

התפלגות חיוב בש"ח לפי תעו"ז

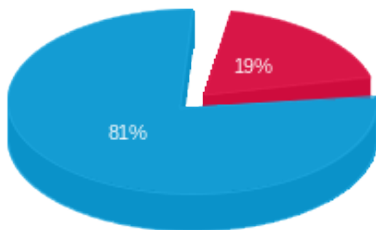

פסגה (₪ 102.45)
 גבע (₪ 0.00)
 שפל (₪ 450.68)

הסטוריית צריכה בקוט"ש

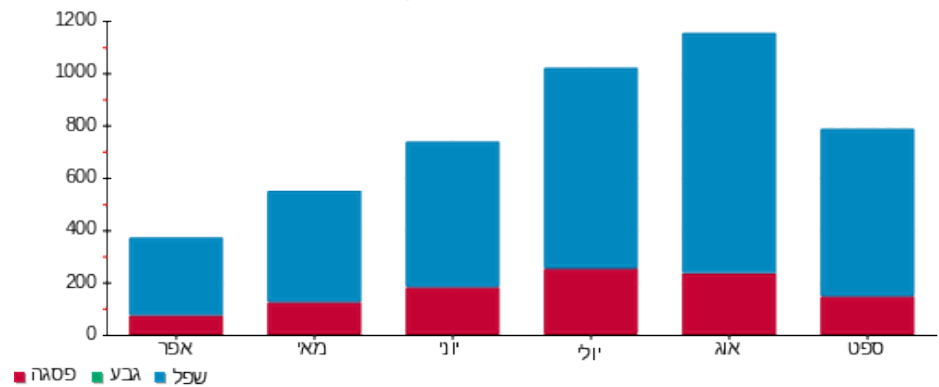

25/09/25 תאריך הפקה:
 24/09/25 תאריך קריאה נוכחית:
 25/08/25 תאריך קריאה קודמת:

שם דייר: דירה 545 - שגפ נלו
 שם אתר: בית בכפר גדרה

לקוח/ה נכבד/ה, אנו מתכבדים להגיש את חישוב צריכת החשמל לתקופה 24/09/25 - 25/08/25:

דירה 545 - שגפ נלו - 5 - 24050141(1x0)

סוג תעריף	סוג צריכה	קריאה קודמת	קריאה נוכחית	סה"כ צריכה בקוט"ש	מחיר לקוט"ש בא"ג	סה"כ לתשלום
			24/09/25	25/08/25	פרטי חשבון עבור תאריכים:	
757		1,327.60	1,665.95	338.35	54.25	183.55 ₪

סה"כ לדייר:

שיא ביקוש	סה"כ
3.64	338.35
	183.55 ₪

22.97 ₪	תשלום קבוע	
0.00 ₪	תשלום עבור גודל חיבור בKVA (1x0)	
206.52 ₪	סה"כ לתשלום	לא כולל מע"מ

התפלגות חיוב בש"ח לפי תעו"ז

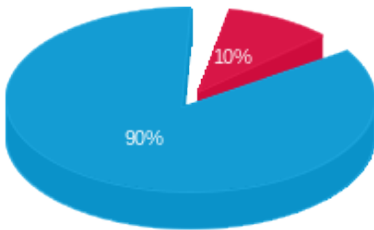

פסגה (18.39 ₪) ■
 גבע (0.00 ₪) ■
 שפל (165.16 ₪) ■

הסטוריית צריכה בקוט"ש

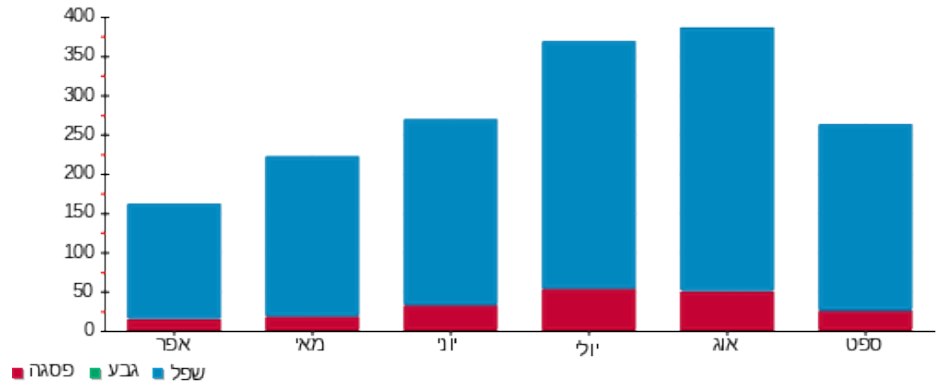

25/09/25

תאריך הפקה:

שם דייר: דירה 546 - בר דב רבקה

24/09/25

תאריך קריאה נוכחית:

שם אתר: בית בכפר גדרה

25/08/25

תאריך קריאה קודמת:

לקוח/ה נכבד/ה, אנו מתכבדים להגיש את חישוב צריכת החשמל לתקופה 24/09/25 - 25/08/25:

דירה 546 - בר דב רבקה - 6 - (1x0)24050141

סוג תעריף	סוג צריכה	קריאה קודמת	קריאה נוכחית	סה"כ צריכה בקוט"ש	מחיר לקוט"ש בא"ג	סה"כ לתשלום
			24/09/25	25/08/25	פרטי חשבון עבור תאריכים:	
757		1,520.25	1,895.90	375.65	54.25	203.79 ₪

סה"כ לדייר:

שיא ביקוש	סה"כ
4.72	375.65
	203.79 ₪

22.97 ₪	תשלום קבוע	
0.00 ₪	תשלום עבור גודל חיבור בKVA (1x0)	
226.76 ₪	סה"כ לתשלום	לא כולל מע"מ

התפלגות חיוב בש"ח לפי תעו"ז

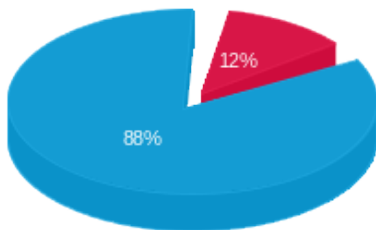

פסגה (23.73 ₪)
 גבע (0.00 ₪)
 שפל (180.06 ₪)

הסטוריית צריכה בקוט"ש

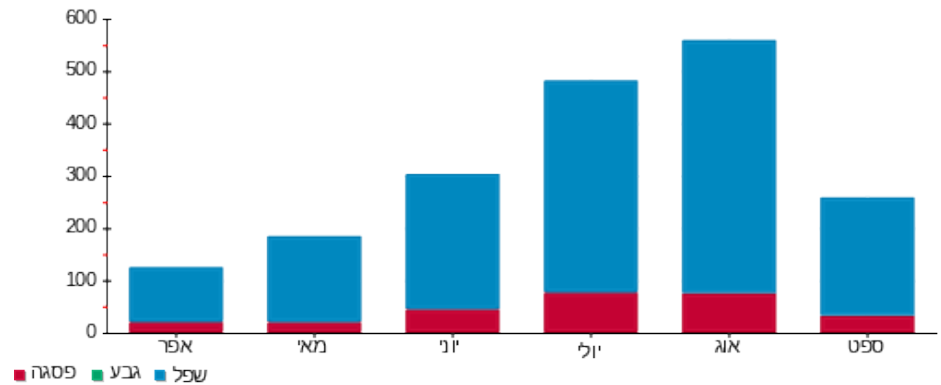

25/09/25 תאריך הפקה:
 24/09/25 תאריך קריאה נוכחית:
 25/08/25 תאריך קריאה קודמת:

שם דייר: דירה 547 - איתן מרגלית
 שם אתר: בית בכפר גדרה

לקוח/ה נכבד/ה, אנו מתכבדים להגיש את חישוב צריכת החשמל לתקופה 24/09/25 - 25/08/25:

547-איתן מרגלית - 7 - (1x0)24050141

סה"כ לתשלום	מחיר לקוט"ש בא"ג	סה"כ צריכה בקוט"ש	קריאה נוכחית	קריאה קודמת	סוג צריכה	סוג תעריף
			24/09/25	25/08/25	פרטי חשבון עבור תאריכים:	
₪ 377.20	54.25	695.30	3,104.50	2,409.20		757

סה"כ לדייר:

שיא ביקוש	סה"כ
4.18	695.30
	₪ 377.20

₪ 22.97	תשלום קבוע	
₪ 0.00	תשלום עבור גודל חיבור בKVA (1x0)	
₪ 400.17	סה"כ לתשלום	לא כולל מע"מ

התפלגות חיוב בש"ח לפי תעו"ז

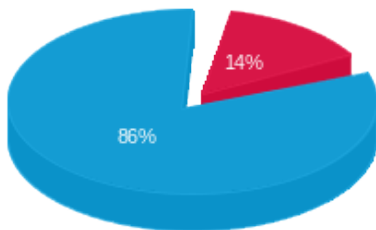

פסגה (53.30 ₪)
 גבע (0.00 ₪)
 שפ"ל (323.90 ₪)

הסטוריית צריכה בקוט"ש

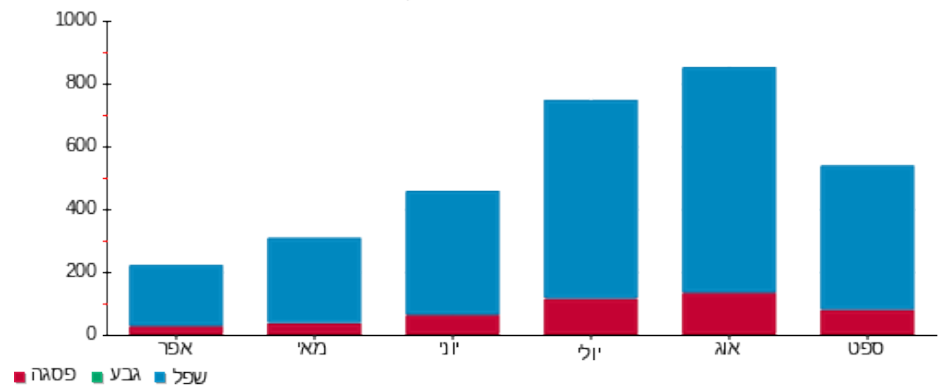

25/09/25 תאריך הפקה:
 24/09/25 תאריך קריאה נוכחית:
 25/08/25 תאריך קריאה קודמת:

שם דייר: דירה 548 - שולזון נירה
 שם אתר: בית בכפר גדרה

לקוח/ה נכבד/ה, אנו מתכבדים להגיש את חישוב צריכת החשמל לתקופה 24/09/25 - 25/08/25:

דירה 548 - שולזון נירה - 8 - 24050141(1x0)

סוג תעריף	סוג צריכה	קריאה קודמת	קריאה נוכחית	סה"כ צריכה בקוט"ש	מחיר לקוט"ש בא"ג	סה"כ לתשלום
			24/09/25	25/08/25	פרטי חשבון עבור תאריכים:	
757		321.10	943.80	622.70	54.25	337.81 ₪

סה"כ לדייר:

שיא ביקוש	סה"כ
3.89	622.70
	337.81 ₪

22.97 ₪	תשלום קבוע	
0.00 ₪	תשלום עבור גודל חיבור בKVA (1x0)	
360.78 ₪	סה"כ לתשלום	לא כולל מע"מ

התפלגות חיוב בש"ח לפי תעו"ז

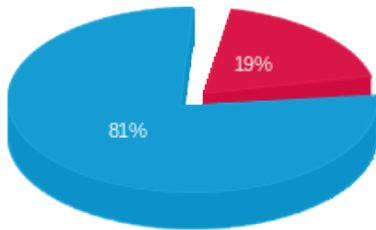

פסגה (₪ 63.20)
 גבע (₪ 0.00)
 שפל (₪ 274.61)

הסטוריית צריכה בקוט"ש

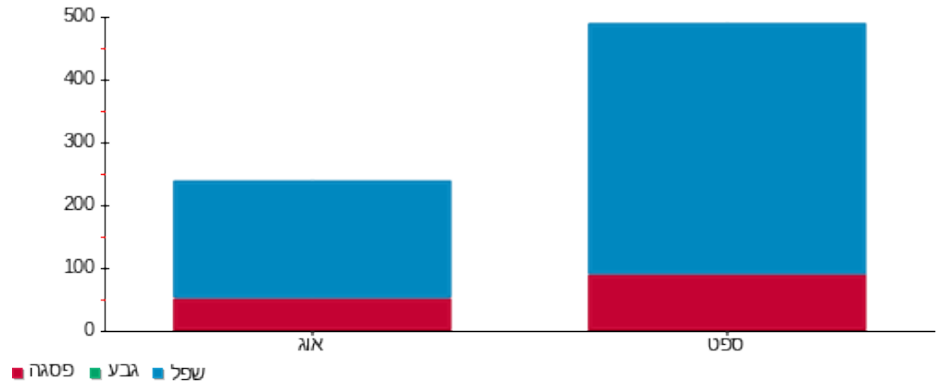

25/09/25 תאריך הפקה:
 24/09/25 תאריך קריאה נוכחית:
 25/08/25 תאריך קריאה קודמת:

שם דייר: דירה 549 - ניב אורה
 שם אתר: בית בכפר גדרה

לקוח/ה נכבד/ה, אנו מתכבדים להגיש את חישוב צריכת החשמל לתקופה 24/09/25 - 25/08/25:

549-ניב אורה - 9 - (1x0)24050141

סה"כ לתשלום	מחיר לקוט"ש בא"ג	סה"כ צריכה בקוט"ש	קריאה נוכחית	קריאה קודמת	סוג צריכה	סוג תעריף
			24/09/25	25/08/25	פרטי חשבון עבור תאריכים:	
₪ 274.32	54.25	505.65	2,458.25	1,952.60		757

סה"כ לדייר:

שיא ביקוש	סה"כ
3.95	505.65
	₪ 274.32

₪ 22.97	תשלום קבוע	
₪ 0.00	תשלום עבור גודל חיבור בKVA (1x0)	
₪ 297.29	סה"כ לתשלום	לא כולל מע"מ

התפלגות חיוב בש"ח לפי תעו"ז

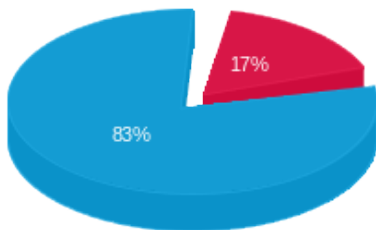

פסגה (₪ 45.60)
 גבע (₪ 0.00)
 שפל (₪ 228.72)

הסטוריית צריכה בקוט"ש

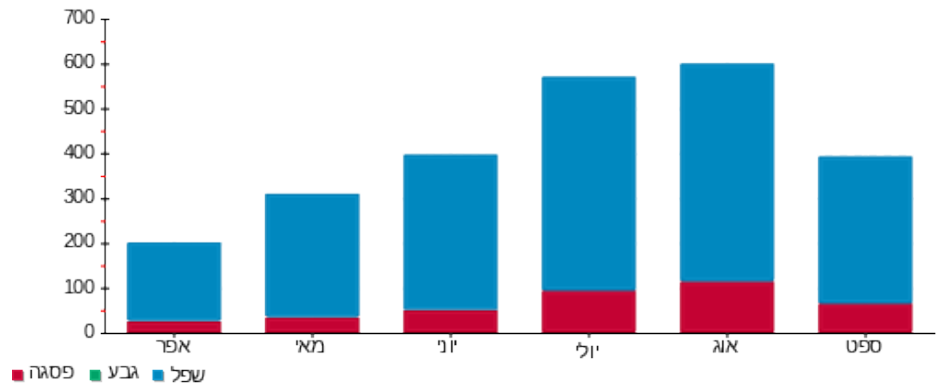

25/09/25 תאריך הפקה:
 24/09/25 תאריך קריאה נוכחית:
 25/08/25 תאריך קריאה קודמת:

שם דייר: דירה 550 - ארגז מלכה
 שם אתר: בית בכפר גדרה

לקוח/ה נכבד/ה, אנו מתכבדים להגיש את חישוב צריכת החשמל לתקופה 24/09/25 - 25/08/25:

550-ארגז מלכה ויהודה - 10 - 24050141(1x0)

סוג תעריף	סוג צריכה	קריאה קודמת	קריאה נוכחית	סה"כ צריכה בקוט"ש	מחיר לקוט"ש בא"ג	סה"כ לתשלום
			24/09/25	25/08/25	פרטי חשבון עבור תאריכים:	
757		1,421.85	1,775.00	353.15	54.25	191.58 ₪

סה"כ לדייר:

שיא ביקוש	סה"כ
4.56	353.15
	191.58 ₪

22.97 ₪	תשלום קבוע	
0.00 ₪	תשלום עבור גודל חיבור בKVA (1x0)	
214.55 ₪	סה"כ לתשלום	לא כולל מע"מ

התפלגות חיוב בש"ח לפי תעו"ז

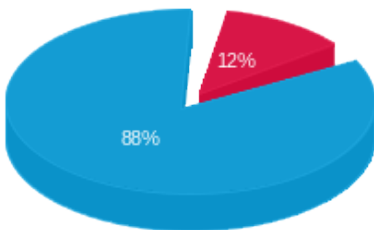

פסגה (₪ 22.57)
 גבע (₪ 0.00)
 שפל (₪ 169.02)

הסטוריית צריכה בקוט"ש

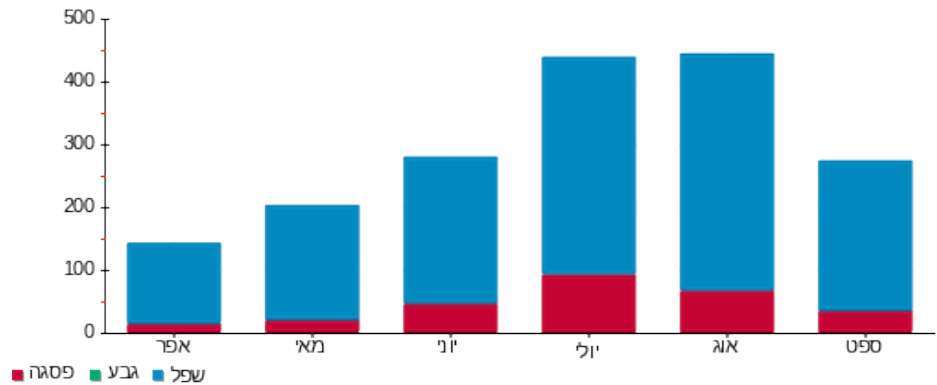

25/09/25 תאריך הפקה:
 24/09/25 תאריך קריאה נוכחית:
 25/08/25 תאריך קריאה קודמת:

שם דייר: דירה 551 - דהרי אהובה
 שם אתר: בית בכפר גדרה

לקוח/ה נכבד/ה, אנו מתכבדים להגיש את חישוב צריכת החשמל לתקופה 24/09/25 - 25/08/25:

551-דהרי אהובה - 11 - 24050141(1x0)

סוג תעריף	סוג צריכה	קריאה קודמת	קריאה נוכחית	סה"כ צריכה בקוט"ש	מחיר לקוט"ש בא"ג	סה"כ לתשלום
			24/09/25	25/08/25	פרטי חשבון עבור תאריכים:	
757		1,173.80	1,460.30	286.50	54.25	155.43 ₪

סה"כ לדייר:

שיא ביקוש	סה"כ
4.04	286.50
	155.43 ₪

22.97 ₪	תשלום קבוע	
0.00 ₪	תשלום עבור גודל חיבור בKVA (1x0)	
178.40 ₪	סה"כ לתשלום	לא כולל מע"מ

התפלגות חיוב בש"ח לפי תעו"ז

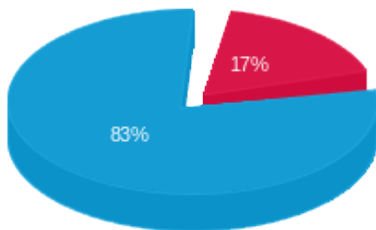

פסגה (27.02 ₪)
 גבע (0.00 ₪)
 שפל (128.41 ₪)

הסטוריית צריכה בקוט"ש

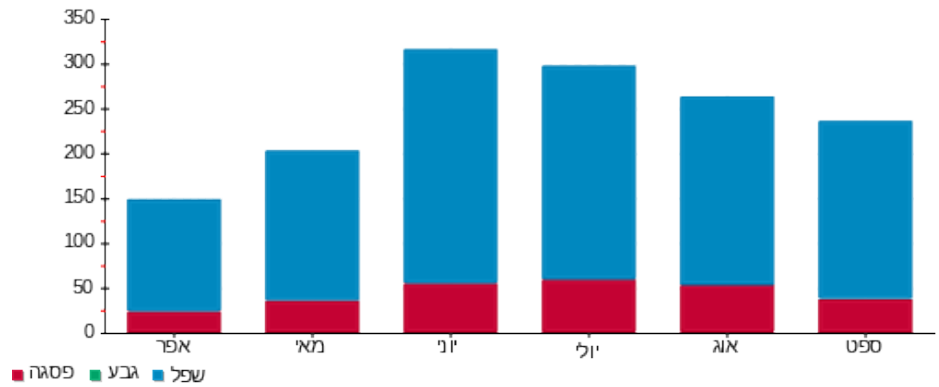

שם דייר: דירה 552-פנוי
שם אתר: בית בכפר גדרה

תאריך הפקה: 25/09/25
תאריך קריאה נוכחית: 24/09/25
תאריך קריאה קודמת: 25/08/25

לקוח/ה נכבד/ה, אנו מתכבדים להגיש את חישוב צריכת החשמל לתקופה 24/09/25 - 25/08/25:

552-פנוי - 12 - (1x0)24050141

סוג תעריף	סוג צריכה	קריאה קודמת	קריאה נוכחית	סה"כ צריכה בקוט"ש	מחיר לקוט"ש בא"ג	סה"כ לתשלום
פרטי חשבון עבור תאריכים:		25/08/25	24/09/25			
757		0.05	0.45	0.40	54.25	נא 0.22

סה"כ לדייר:

סה"כ	שיא ביקוש
0.40	0.09
נא 0.22	

נא 22.97	תשלום קבוע	
נא 0.00	תשלום עבור גודל חיבור בKVA (1x0)	
נא 23.19	סה"כ לתשלום	לא כולל מע"מ

התפלגות חיוב בש"ח לפי תעו"ז

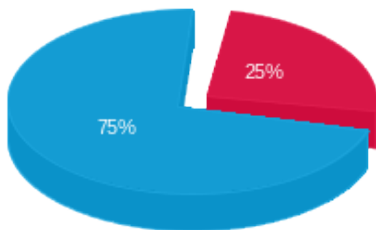

פסגה (נא 0.05)
גבע (נא 0.00)
שפל (נא 0.16)

הסטוריית צריכה בקוט"ש

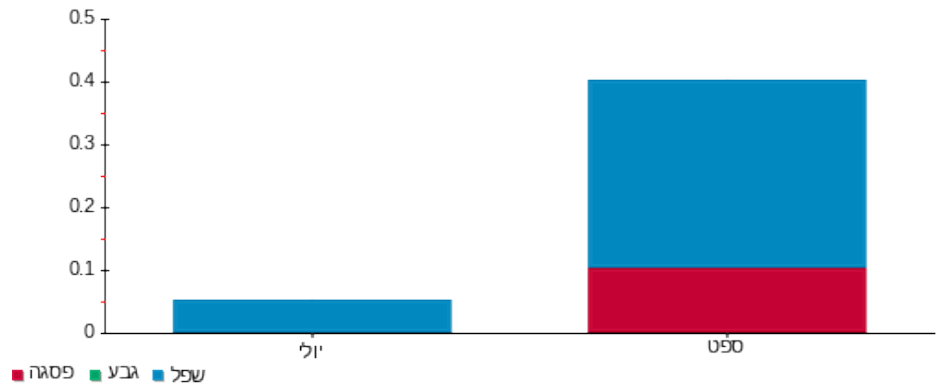

פסגה גבע שפל

25/09/25

תאריך הפקה:

שם דייר: 553 - דירה חביבה אהובה

24/09/25

תאריך קריאה נוכחית:

שם אתר: בית בכפר גדרה

25/08/25

תאריך קריאה קודמת:

לקוח/ה נכבד/ה, אנו מתכבדים להגיש את חישוב צריכת החשמל לתקופה 24/09/25 - 25/08/25:

553-זמיר חביבה אהובה - 1 - 24050142(1x0)

סוג תעריף	סוג צריכה	קריאה קודמת	קריאה נוכחית	סה"כ צריכה בקוט"ש	מחיר לקוט"ש בא"ג	סה"כ לתשלום
פרטי חשבון עבור תאריכים:		25/08/25	24/09/25			
757		1,759.05	2,150.25	391.20	54.25	212.23 ₪

סה"כ לדייר:

שיא ביקוש	סה"כ
4.56	391.20
	212.23 ₪

22.97 ₪	תשלום קבוע	
0.00 ₪	תשלום עבור גודל חיבור בKVA (1x0)	
235.20 ₪	סה"כ לתשלום	לא כולל מע"מ

התפלגות חיוב בש"ח לפי תעו"ז

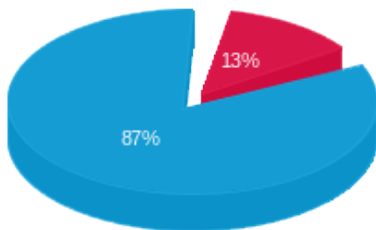

פסגה (26.64 ₪)
 גבע (0.00 ₪)
 שפל (185.59 ₪)

הסטוריית צריכה בקוט"ש

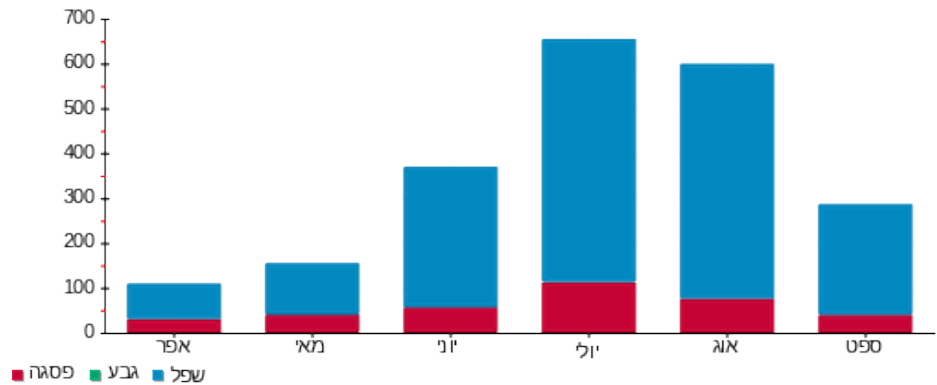

פסגה גבע שפל

25/09/25 תאריך הפקה:
 24/09/25 תאריך קריאה נוכחית:
 25/08/25 תאריך קריאה קודמת:

שם דייר: דירה 554 - פתחי ויקטור
 שם אתר: בית בכפר גדרה

לקוח/ה נכבד/ה, אנו מתכבדים להגיש את חישוב צריכת החשמל לתקופה 24/09/25 - 25/08/25:

554-פתחי ויקטור - 2 - (1x0)24050142

סוג תעריף	סוג צריכה	קריאה קודמת	קריאה נוכחית	סה"כ צריכה בקוט"ש	מחיר לקוט"ש בא"ג	סה"כ לתשלום
			24/09/25	25/08/25	פרטי חשבון עבור תאריכים:	
757		546.75	657.45	110.70	54.25	60.05 ₪

סה"כ לדייר:

שיא ביקוש	סה"כ
1.58	110.70
	60.05 ₪

22.97 ₪	תשלום קבוע	
0.00 ₪	תשלום עבור גודל חיבור בKVA (1x0)	
83.02 ₪	סה"כ לתשלום	לא כולל מע"מ

התפלגות חיוב בש"ח לפי תעו"ז

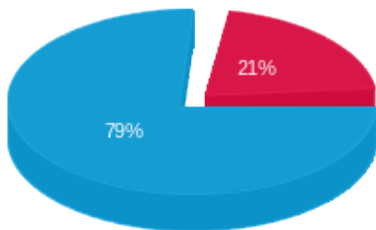

פסגה (₪ 12.42)
 גבע (₪ 0.00)
 שפיל (₪ 47.63)

הסטוריית צריכה בקוט"ש

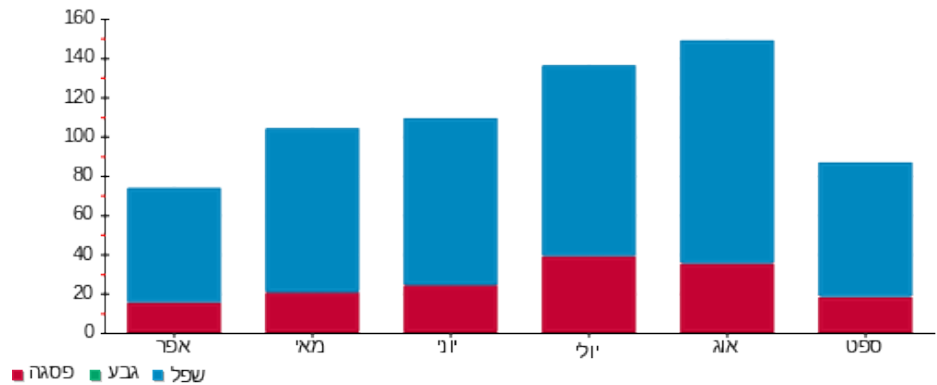

25/09/25 תאריך הפקה:
 24/09/25 תאריך קריאה נוכחית:
 25/08/25 תאריך קריאה קודמת:

שם דייר: דירה 555 - איתן שולה
 שם אתר: בית בכפר גדרה

לקוח/ה נכבד/ה, אנו מתכבדים להגיש את חישוב צריכת החשמל לתקופה 24/09/25 - 25/08/25:

555-איתן שולה - 3 - 24050142(1x0)

סוג תעריף	סוג צריכה	קריאה קודמת	קריאה נוכחית	סה"כ צריכה בקוט"ש	מחיר לקוט"ש בא"ג	סה"כ לתשלום
			24/09/25	25/08/25	פרטי חשבון עבור תאריכים:	
757		1,701.15	2,103.05	401.90	54.25	218.03 ₪

סה"כ לדייר:

שיא ביקוש	סה"כ
3.86	401.90
	218.03 ₪

22.97 ₪	תשלום קבוע	
0.00 ₪	תשלום עבור גודל חיבור בKVA (1x0)	
241.00 ₪	סה"כ לתשלום	לא כולל מע"מ

התפלגות חיוב בש"ח לפי תעו"ז

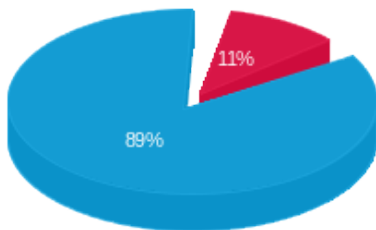

פסגה (23.41 ₪)
 גבע (0.00 ₪)
 שפל (194.62 ₪)

הסטוריית צריכה בקוט"ש

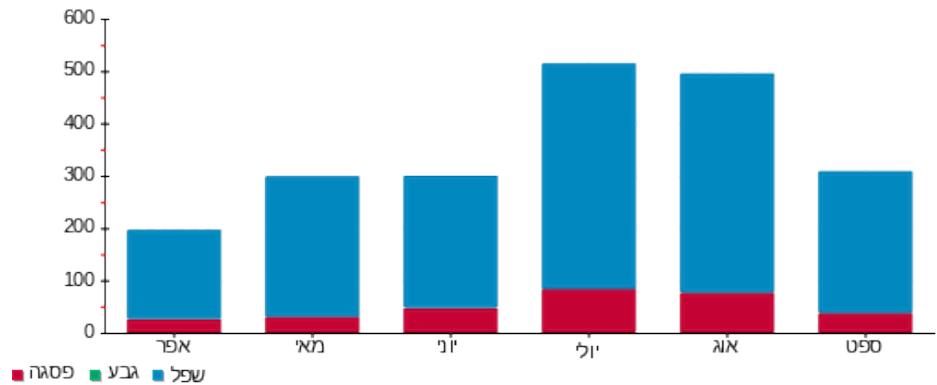

25/09/25

תאריך הפקה:

שם דייר: צ - מיני מרקט בלתי חיוני
שם אתר: בית בכפר גדרה

24/09/25

תאריך קריאה נוכחית:

25/08/25

תאריך קריאה קודמת:

לקוח/ה נכבד/ה, אנו מתכבדים להגיש את חישוב צריכת החשמל לתקופה 24/09/25 - 25/08/25:

מיני מרקט בלתי חיוני - 2 - 24050144(0x0)

סוג תעריף	סוג צריכה	קריאה קודמת	קריאה נוכחית	סה"כ צריכה בקוט"ש	מחיר לקוט"ש בא"ג	סה"כ לתשלום
פרטי חשבון עבור תאריכים:						
757		25/08/25	24/09/25	28,999.95	54.25	3,121.79 ₪

סה"כ לדייר:

שיא ביקוש	סה"כ
11.63	5,754.45
	3,121.79 ₪

22.97 ₪	תשלום קבוע	
0.00 ₪	תשלום עבור גודל חיבור בKVA (0x0)	
3,144.76 ₪	סה"כ לתשלום	לא כולל מע"מ

התפלגות חיוב בש"ח לפי תעו"ז

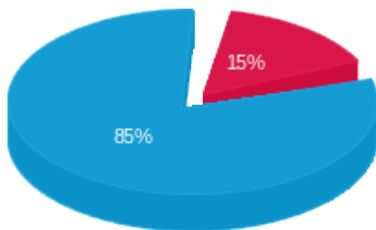

- פסגה (478.89 ₪)
- גבע (0.00 ₪)
- שפל (2,642.90 ₪)

הסטוריית צריכה בקוט"ש

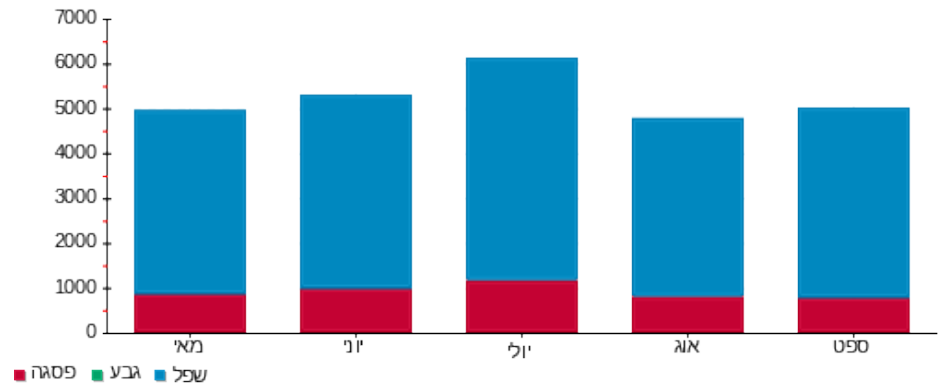

- פסגה
- גבע
- שפל

25/09/25

תאריך הפקה:

שם דייר: צ - מיני מרקט חיוני

24/09/25

תאריך קריאה נוכחית:

שם אתר: בית בכפר גדרה

25/08/25

תאריך קריאה קודמת:

לקוח/ה נכבד/ה, אנו מתכבדים להגיש את חישוב צריכת החשמל לתקופה 24/09/25 - 25/08/25:

מיני מרקט חיוני - 1 - 24050144(0x0)

סה"כ לתשלום	מחיר לקוט"ש בא"ג	סה"כ צריכה בקוט"ש	קריאה נוכחית	קריאה קודמת	סוג צריכה	סוג תעריף
			24/09/25	25/08/25	פרטי חשבון עבור תאריכים:	
₪ 2,735.85	54.25	5,043.05	24,747.45	19,704.40		757

סה"כ לדיר:

שיא ביקוש	סה"כ
11.29	5,043.05
	₪ 2,735.85

₪ 22.97	תשלום קבוע	
₪ 0.00	תשלום עבור גודל חיבור בKVA (0x0)	
₪ 2,758.82	סה"כ לתשלום	לא כולל מע"מ

התפלגות חיוב בש"ח לפי תעו"ז

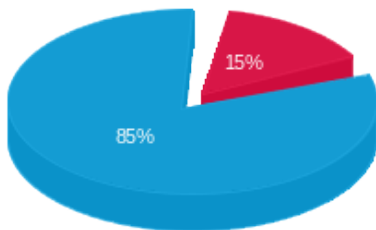

- פסגה (₪ 396.84)
- גבע (₪ 0.00)
- שפל (₪ 2,339.02)

הסטוריית צריכה בקוט"ש

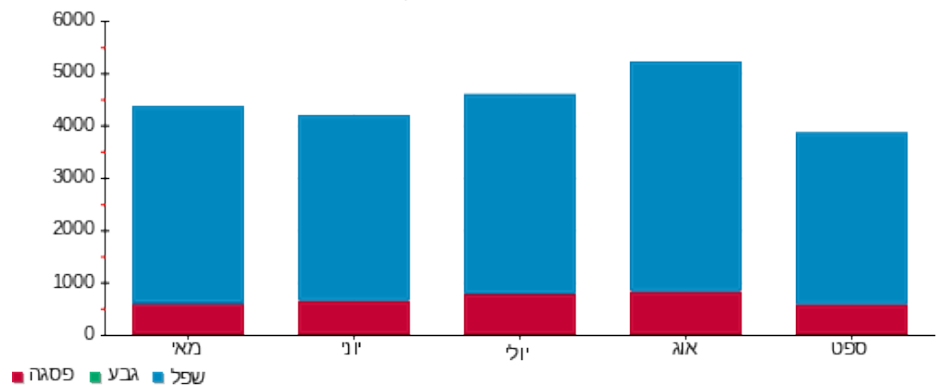

- פסגה
- גבע
- שפל

שם דייר: צ - מסעדה
שם אתר: בית בכפר גדרה

25/09/25 תאריך הפקה:
24/09/25 תאריך קריאה נוכחית:
25/08/25 תאריך קריאה קודמת:

לקוח/ה נכבד/ה, אנו מתכבדים להגיש את חישוב צריכת החשמל לתקופה 24/09/25 - 25/08/25:

חדר אוכל 7 - (1x0)24050137

סוג תעריף	סוג צריכה	קריאה קודמת	קריאה נוכחית	סה"כ צריכה בקוט"ש	מחיר לקוט"ש בא"ג	סה"כ לתשלום
		25/08/25	24/09/25			
757		10,772.80	13,507.80	2,735.00	54.25	1,483.74 ₪

חדר אוכל 8 - (1x0)24050137

סוג תעריף	סוג צריכה	קריאה קודמת	קריאה נוכחית	סה"כ צריכה בקוט"ש	מחיר לקוט"ש בא"ג	סה"כ לתשלום
		25/08/25	24/09/25			
757		16,249.60	20,276.20	4,026.60	54.25	2,184.43 ₪

חדר אוכל 9 - (1x0)24050137

סוג תעריף	סוג צריכה	קריאה קודמת	קריאה נוכחית	סה"כ צריכה בקוט"ש	מחיר לקוט"ש בא"ג	סה"כ לתשלום
		25/08/25	24/09/25			
757		10,216.80	12,811.60	2,594.80	54.25	1,407.68 ₪

מטבח 10 - (1x0)24050137

סוג תעריף	סוג צריכה	קריאה קודמת	קריאה נוכחית	סה"כ צריכה בקוט"ש	מחיר לקוט"ש בא"ג	סה"כ לתשלום
		25/08/25	24/09/25			
757		358.40	439.04	80.64	54.25	43.75 ₪

מטבח 11 - (1x0)24050137

סוג תעריף	סוג צריכה	קריאה קודמת	קריאה נוכחית	סה"כ צריכה בקוט"ש	מחיר לקוט"ש בא"ג	סה"כ לתשלום
		25/08/25	24/09/25			
757		1,039.04	1,264.96	225.92	54.25	122.56 ₪

מטבח 12 - (1x0)24050137

סוג תעריף	סוג צריכה	קריאה קודמת	קריאה נוכחית	סה"כ צריכה בקוט"ש	מחיר לקוט"ש בא"ג	סה"כ לתשלום
		25/08/25	24/09/25			
757		2,037.12	2,505.92	468.80	54.25	254.32 ₪

מיני מרקט בלתי חיוני - 2 - (0x0)24050144

סוג תעריף	סוג צריכה	קריאה קודמת	קריאה נוכחית	סה"כ צריכה בקוט"ש	מחיר לקוט"ש בא"ג	סה"כ לתשלום
		25/08/25	24/09/25			
757		23,245.50	28,999.95	-5,754.45	54.25	₪ -3,121.79

מטבח חיוני 1 - 4 - (1x0)24050151

סוג תעריף	סוג צריכה	קריאה קודמת	קריאה נוכחית	סה"כ צריכה בקוט"ש	מחיר לקוט"ש בא"ג	סה"כ לתשלום
		25/08/25	24/09/25			
757		447.10	540.70	93.60	54.25	₪ 50.78

מטבח חיוני 2 - 5 - (1x0)24050151

סוג תעריף	סוג צריכה	קריאה קודמת	קריאה נוכחית	סה"כ צריכה בקוט"ש	מחיר לקוט"ש בא"ג	סה"כ לתשלום
		25/08/25	24/09/25			
757		362.10	426.60	64.50	54.25	₪ 34.99

מטבח חיוני 3 - 6 - (1x0)24050151

סוג תעריף	סוג צריכה	קריאה קודמת	קריאה נוכחית	סה"כ צריכה בקוט"ש	מחיר לקוט"ש בא"ג	סה"כ לתשלום
		25/08/25	24/09/25			
757		247.10	306.20	59.10	54.25	₪ 32.06

חדר אוכל חיוני 1 - 7 - (1x0)24050151

סוג תעריף	סוג צריכה	קריאה קודמת	קריאה נוכחית	סה"כ צריכה בקוט"ש	מחיר לקוט"ש בא"ג	סה"כ לתשלום
		25/08/25	24/09/25			
757		2,479.80	3,070.10	590.30	54.25	₪ 320.24

חדר אוכל חיוני 2 - 8 - (1x0)24050151

סוג תעריף	סוג צריכה	קריאה קודמת	קריאה נוכחית	סה"כ צריכה בקוט"ש	מחיר לקוט"ש בא"ג	סה"כ לתשלום
		25/08/25	24/09/25			
757		4,926.00	6,066.00	1,140.00	54.25	₪ 618.45

חדר אוכל חיוני 3 - 9 - (1x0)24050151

סוג תעריף	סוג צריכה	קריאה קודמת	קריאה נוכחית	סה"כ צריכה בקוט"ש	מחיר לקוט"ש בא"ג	סה"כ לתשלום
		25/08/25	24/09/25			
757		4,463.20	5,495.00	1,031.80	54.25	₪ 559.75

שיא ביקוש	סה"כ
209.38	7,356.61
	נא 3,990.96

נא 22.97	תשלום קבוע	
נא 0.00	תשלום עבור גודל חיבור בKVA (1x0)	
נא 4,013.93	סה"כ לתשלום	לא כולל מע"מ

התפלגות חיוב בש"ח לפי תעו"ז

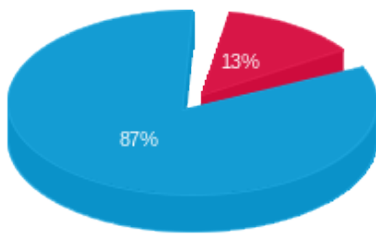

- פסגה (511.15 ₪)
- גבע (0.00 ₪)
- שפל (3,479.81 ₪)

הסטוריית צריכה בקוט"ש

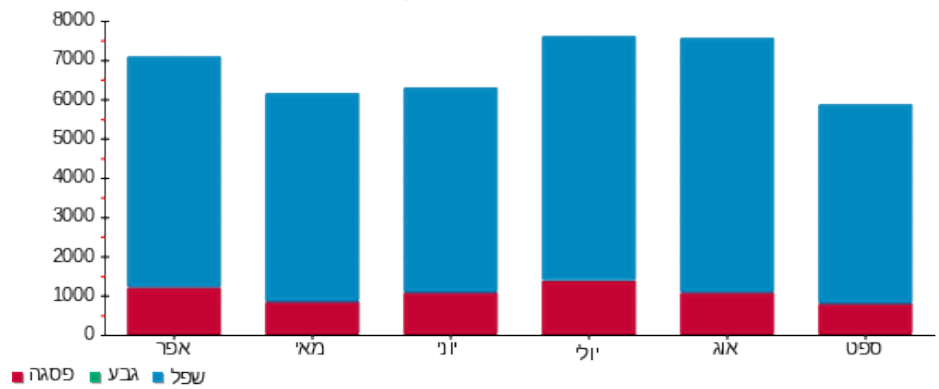

25/09/25 תאריך הפקה:
 24/09/25 תאריך קריאה נוכחית:
 25/08/25 תאריך קריאה קודמת:

שם דייר: צ - מספרה
 שם אתר: בית בכפר גדרה

לקוח/ה נכבד/ה, אנו מתכבדים להגיש את חישוב צריכת החשמל לתקופה 24/09/25 - 25/08/25:

מספרה - 9 - (1x0)24050142

סה"כ לתשלום	מחיר לקוט"ש בא"ג	סה"כ צריכה בקוט"ש	קריאה נוכחית	קריאה קודמת	סוג צריכה	סוג תעריף
			24/09/25	25/08/25	פרטי חשבון עבור תאריכים:	
286.06 ₪	54.25	527.30	2,345.90	1,818.60		757

סה"כ לדיר:

שיא ביקוש	סה"כ
7.23	527.30
	286.06 ₪

22.97 ₪	תשלום קבוע	
0.00 ₪	תשלום עבור גודל חיבור בKVA (1x0)	
309.03 ₪	סה"כ לתשלום	לא כולל מע"מ

התפלגות חיוב בש"ח לפי תעו"ז

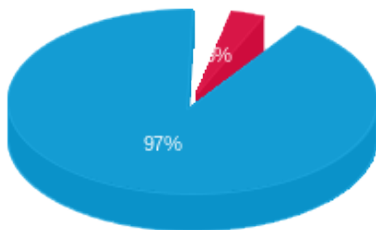

פסגה (9.17 ₪)
 גבע (0.00 ₪)
 שפל (276.89 ₪)

הסטוריית צריכה בקוט"ש

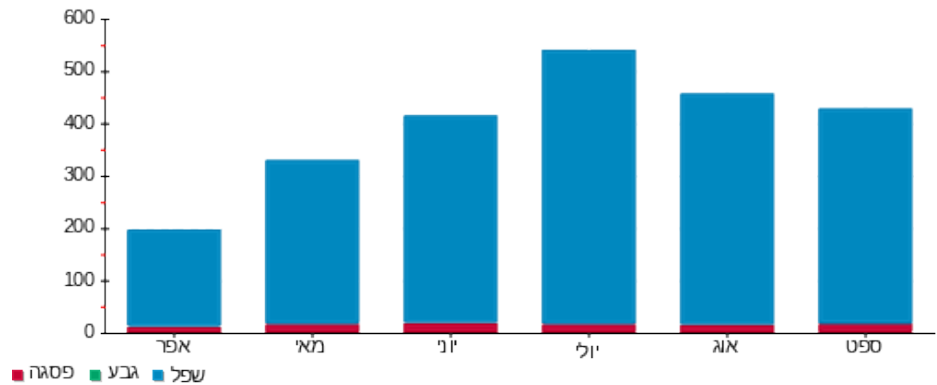

25/09/25

תאריך הפקה:

שם דיר: צ - ראשי שנאי A 1

24/09/25

תאריך קריאה נוכחי:

שם אתר: בית בכפר גדרה

25/08/25

תאריך קריאה קודמת:

לקוח/ה נכבד/ה, אנו מתכבדים להגיש את חישוב צריכת החשמל לתקופה 24/09/25 - 25/08/25:

סה"כ לדייר:

שיא ביקוש	סה"כ
104.18	36,084.00
	₪ 19,575.57

₪ 0.00	תשלום קבוע	
₪ 0.00	תשלום עבור גודל חיבור בKVA (1x0)	
₪ 19,575.57	סה"כ לתשלום	לא כולל מע"מ

התפלגות חיוב בש"ח לפי תעו"ז

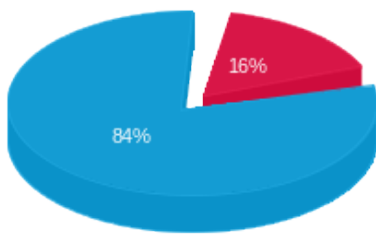

- פסגה (₪ 3,167.12)
- גבע (₪ 0.00)
- שפל (₪ 16,408.46)

הסטוריית צריכה בקוט"ש

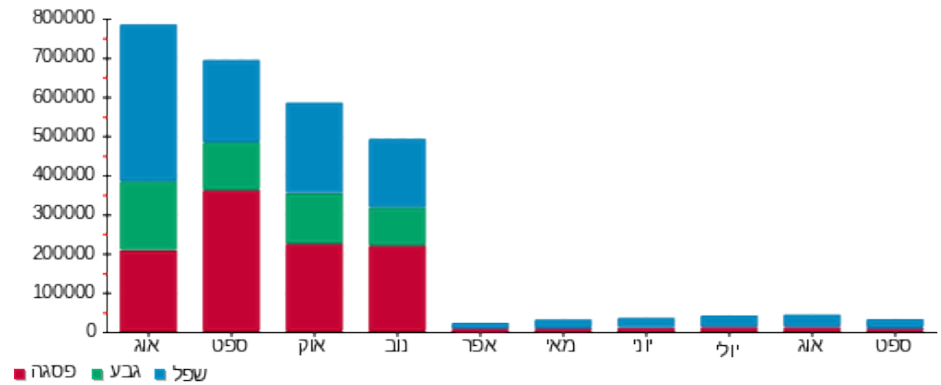

25/09/25

תאריך הפקדה:

שם דייר: צ - ראשי שנאי B 1

24/09/25

תאריך קריאה נוכחי:

שם אתר: בית בכפר גדרה

25/08/25

תאריך קריאה קודמת:

לקוח/ה נכבד/ה, אנו מתכבדים להגיש את חישוב צריכת החשמל לתקופה 24/09/25 - 25/08/25:

סה"כ לדייר:

שיא ביקוש	סה"כ
75.68	31,028.00
	16,832.69 ₪

0.00 ₪	תשלום קבוע	
0.00 ₪	תשלום עבור גודל חיבור בKVA (1x0)	
16,832.69 ₪	סה"כ לתשלום	לא כולל מע"מ

התפלגות חיוב בש"ח לפי תעו"ז

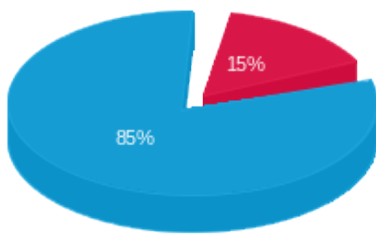

- פסגה (2,542.16 ₪)
- גבע (0.00 ₪)
- שפל (14,290.54 ₪)

הסטוריית צריכה בקוט"ש

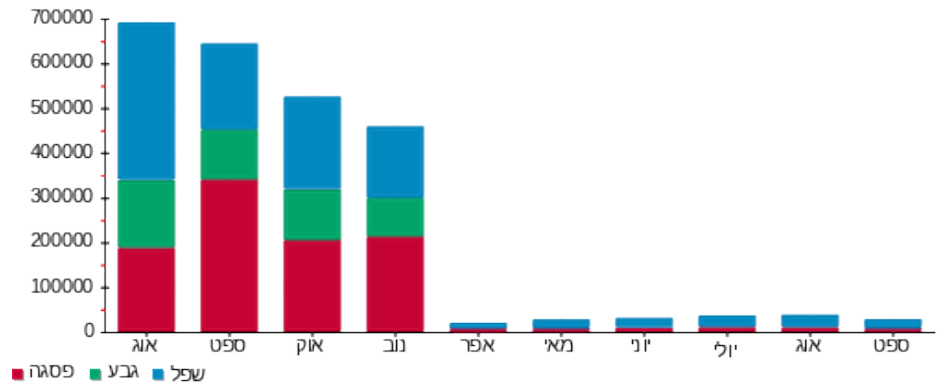

25/09/25

תאריך הפקה:

שם דייר: צ - ראשי שנאי C 1

24/09/25

תאריך קריאה נוכחי:

שם אתר: בית בכפר גדרה

25/08/25

תאריך קריאה קודמת:

לקוח/ה נכבד/ה, אנו מתכבדים להגיש את חישוב צריכת החשמל לתקופה 24/09/25 - 25/08/25:

סה"כ לדייר:

שיא ביקוש	סה"כ
79.10	28,958.00
	15,709.72 ₪

0.00 ₪	תשלום קבוע	
0.00 ₪	תשלום עבור גודל חיבור בKVA (1x0)	
15,709.72 ₪	סה"כ לתשלום	לא כולל מע"מ

התפלגות חיוב בש"ח לפי תעו"ז

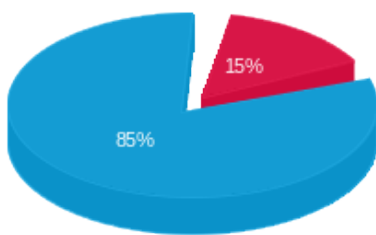

- פסגה (2,301.29 ₪)
- גבע (0.00 ₪)
- שפל (13,408.43 ₪)

הסטוריית צריכה בקוט"ש

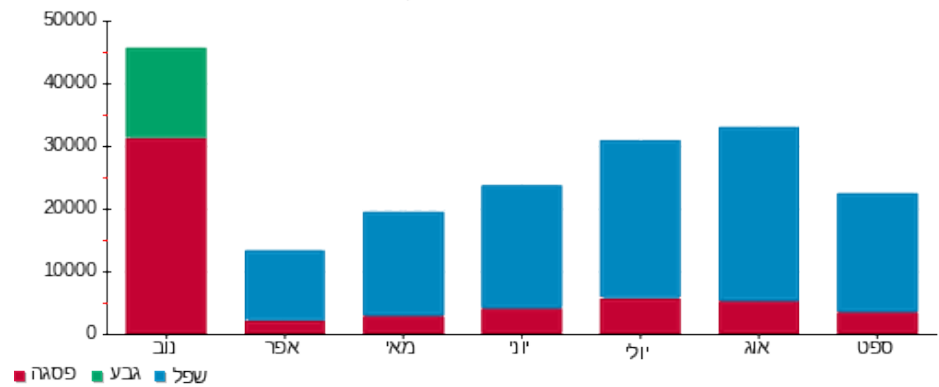

25/09/25

תאריך הפקה:

שם דייר: צ - ראשי שנאי A 2

24/09/25

תאריך קריאה נוכחי:

שם אתר: בית בכפר גדרה

25/08/25

תאריך קריאה קודמת:

לקוח/ה נכבד/ה, אנו מתכבדים להגיש את חישוב צריכת החשמל לתקופה 24/09/25 - 25/08/25:

סה"כ לדייר:

שיא ביקוש	סה"כ
84.86	28,292.00
	15,348.41 ₪

0.00 ₪	תשלום קבוע	
0.00 ₪	תשלום עבור גודל חיבור בKVA (1x0)	
15,348.41 ₪	סה"כ לתשלום	לא כולל מע"מ

התפלגות חיוב בש"ח לפי תעו"ז

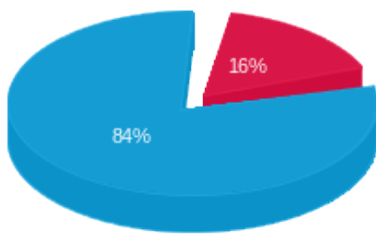

- פסגה (2,500.93 ₪)
- גבע (0.00 ₪)
- שפ"ל (12,847.49 ₪)

הסטוריית צריכה בקוט"ש

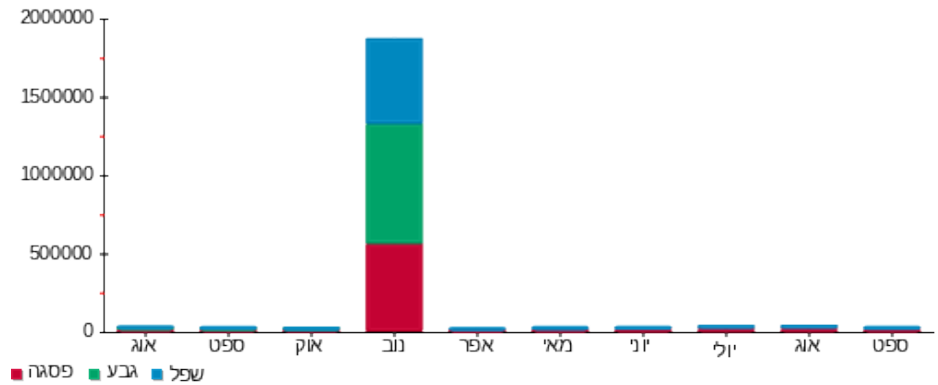

- פסגה
- גבע
- שפ"ל

25/09/25

תאריך הפקה:

שם דייר: צ - ראשי שנאי B 2

24/09/25

תאריך קריאה נוכחי:

שם אתר: בית בכפר גדרה

25/08/25

תאריך קריאה קודמת:

לקוח/ה נכבד/ה, אנו מתכבדים להגיש את חישוב צריכת החשמל לתקופה 24/09/25 - 25/08/25:

סה"כ לדייר:

שיא ביקוש	סה"כ
70.48	24,488.00
	נא 13,284.74

נא 0.00	תשלום קבוע	
נא 0.00	תשלום עבור גודל חיבור בKVA (1x0)	
נא 13,284.74	סה"כ לתשלום	לא כולל מע"מ

התפלגות חיוב בש"ח לפי תעו"ז

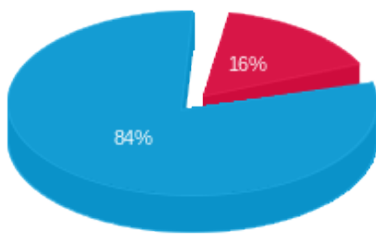

- פסגה (2,084.29 ₪)
- גבע (0.00 ₪)
- שפל (11,200.46 ₪)

הסטוריית צריכה בקוט"ש

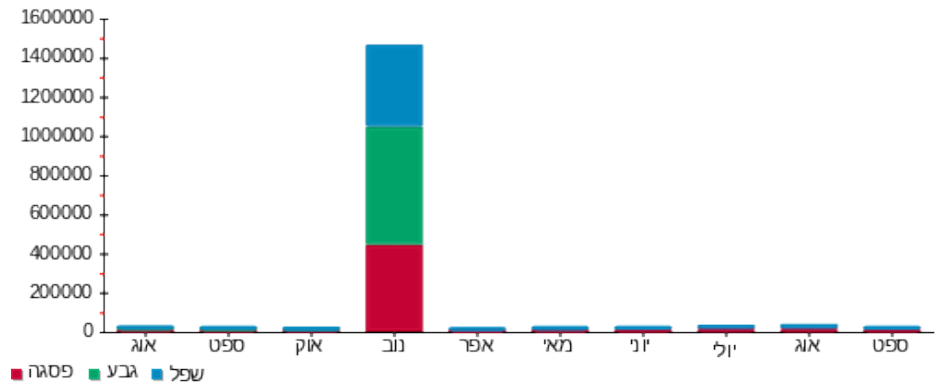

25/09/25

תאריך הפקה:

שם דייר: צ - ראשי שנאי C 2

24/09/25

תאריך קריאה נוכחי:

שם אתר: בית בכפר גדרה

25/08/25

תאריך קריאה קודמת:

לקוח/ה נכבד/ה, אנו מתכבדים להגיש את חישוב צריכת החשמל לתקופה 24/09/25 - 25/08/25:

סה"כ לדייר:

שיא ביקוש	סה"כ
73.22	23,232.00
	12,603.36 ₪

0.00 ₪	תשלום קבוע	
0.00 ₪	תשלום עבור גודל חיבור בKVA (1x0)	
12,603.36 ₪	סה"כ לתשלום	לא כולל מע"מ

התפלגות חיוב בש"ח לפי תעו"ז

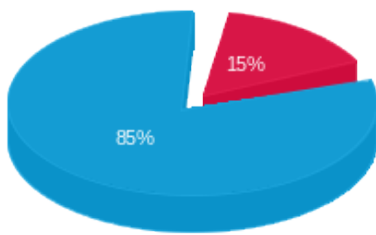

- פסגה (1,917.20 ₪)
- גבע (0.00 ₪)
- שפל (10,686.17 ₪)

הסטוריית צריכה בקוט"ש

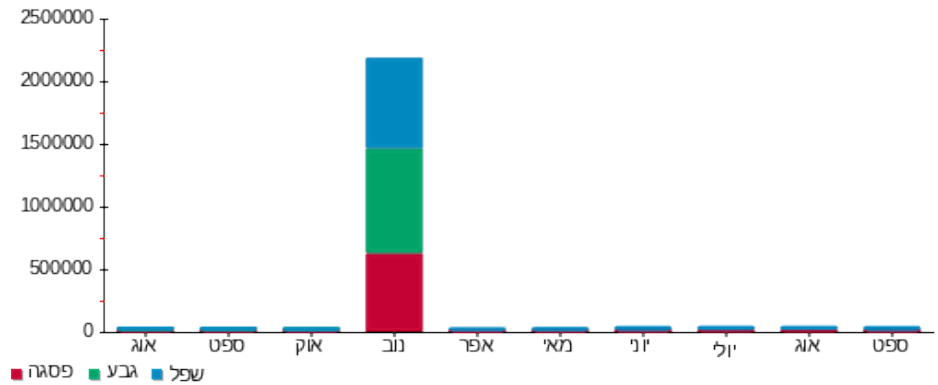

25/09/25 תאריך הפקה:
 24/09/25 תאריך קריאה נוכחית:
 25/08/25 תאריך קריאה קודמת:

שם דייר: קומה 0 דירה 11-פנוי
 שם אתר: בית בכפר גדרה

לקוח/ה נכבד/ה, אנו מתכבדים להגיש את חישוב צריכת החשמל לתקופה 24/09/25 - 25/08/25:

11 - 12 - 24050133(1x0)

סה"כ לתשלום	מחיר לקוט"ש בא"ג	סה"כ צריכה בקוט"ש	קריאה נוכחית	קריאה קודמת	סוג צריכה	סוג תעריף
			24/09/25	25/08/25	פרטי חשבון עבור תאריכים:	
₪ 10.99	54.25	20.25	657.20	636.95		757

סה"כ לדייר:

שיא ביקוש	סה"כ
3.39	20.25
	₪ 10.99

₪ 22.97	תשלום קבוע	
₪ 0.00	תשלום עבור גודל חיבור בKVA (1x0)	
₪ 33.96	סה"כ לתשלום	לא כולל מע"מ

התפלגות חיוב בש"ח לפי תעו"ז

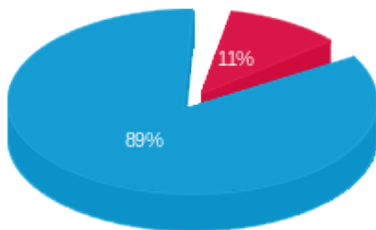

פסגה (₪ 1.19)
 גבע (₪ 0.00)
 שפל (₪ 9.79)

הסטוריית צריכה בקוט"ש

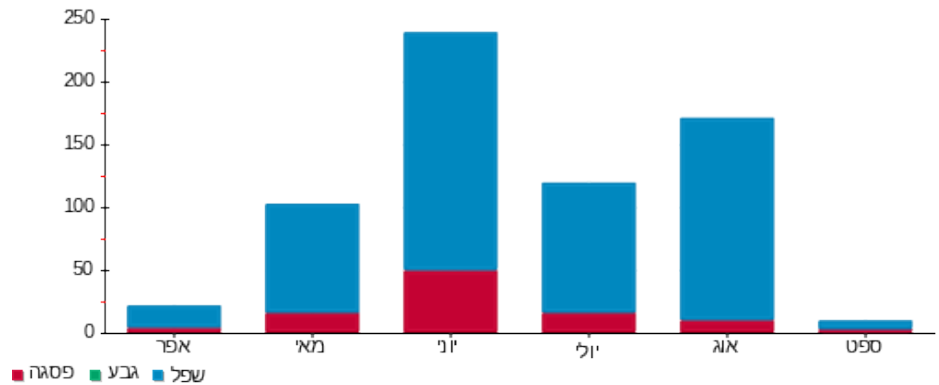

25/09/25

תאריך הפקדה:

שם דייר: קומה 0 דירה 12 - צרניצסקי צביה

24/09/25

תאריך קריאה נוכחית:

שם אתר: בית בכפר גדרה

25/08/25

תאריך קריאה קודמת:

לקוח/ה נכבד/ה, אנו מתכבדים להגיש את חישוב צריכת החשמל לתקופה 24/09/25 - 25/08/25:

12-צרניצסקי צ - 10 - 24050133(1x0)

סוג תעריף	סוג צריכה	קריאה קודמת	קריאה נוכחית	סה"כ צריכה בקוט"ש	מחיר לקוט"ש בא"ג	סה"כ לתשלום
פרטי חשבון עבור תאריכים:		25/08/25	24/09/25			
757		1,515.60	1,891.35	375.75	54.25	203.84 ₪

סה"כ לדייר:

סה"כ	שיא ביקוש
375.75	5.06
203.84 ₪	

22.97 ₪	תשלום קבוע	
0.00 ₪	תשלום עבור גודל חיבור בKVA (1x0)	
226.81 ₪	סה"כ לתשלום	לא כולל מע"מ

התפלגות חיוב בש"ח לפי תעו"ז

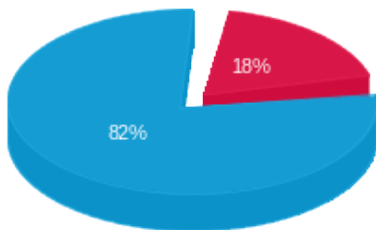

פסגה (37.27 ₪) ■
 גבע (0.00 ₪) ■
 שפל (166.57 ₪) ■

הסטוריית צריכה בקוט"ש

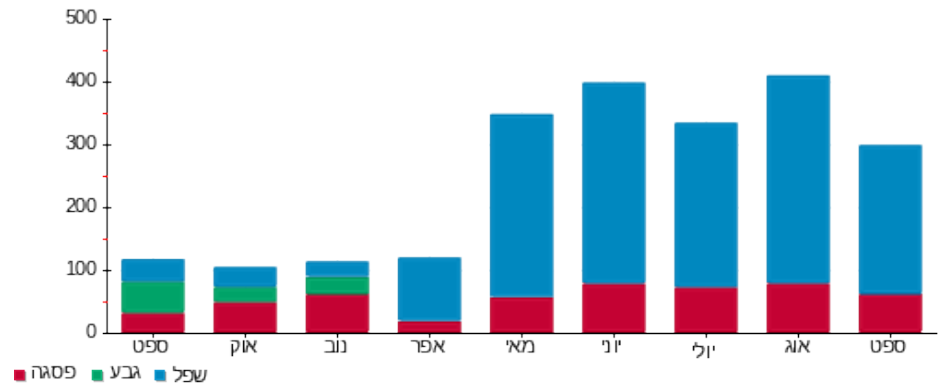

25/09/25 תאריך הפקה:
 24/09/25 תאריך קריאה נוכחית:
 25/08/25 תאריך קריאה קודמת:

שם דייר: קומה 0 דירה 22-פנוי
 שם אתר: בית בכפר גדרה

לקוח/ה נכבד/ה, אנו מתכבדים להגיש את חישוב צריכת החשמל לתקופה 24/09/25 - 25/08/25:

22-פנוי - 9 - 24050139(1x0)

סה"כ לתשלום	מחיר לקוט"ש בא"ג	סה"כ צריכה בקוט"ש	קריאה נוכחית	קריאה קודמת	סוג צריכה	סוג תעריף
			24/09/25	25/08/25	פרטי חשבון עבור תאריכים:	
₪ -248.03	54.25	-457.20	0.00	457.20		757

סה"כ לדייר:

שיא ביקוש	סה"כ
1.72	-457.20
	₪ -248.03

₪ 22.97	תשלום קבוע	
₪ 0.00	תשלום עבור גודל חיבור בKVA (1x0)	
₪ -225.06	סה"כ לתשלום	לא כולל מע"מ

התפלגות חיוב בש"ח לפי תעו"ז

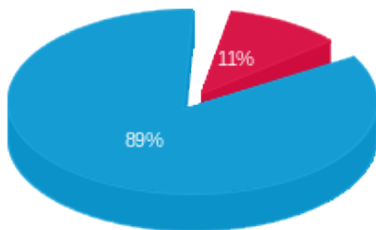

פסגה (₪ -26.91)
 גבע (₪ 0.00)
 שפל (₪ -221.12)

הסטוריית צריכה בקוט"ש

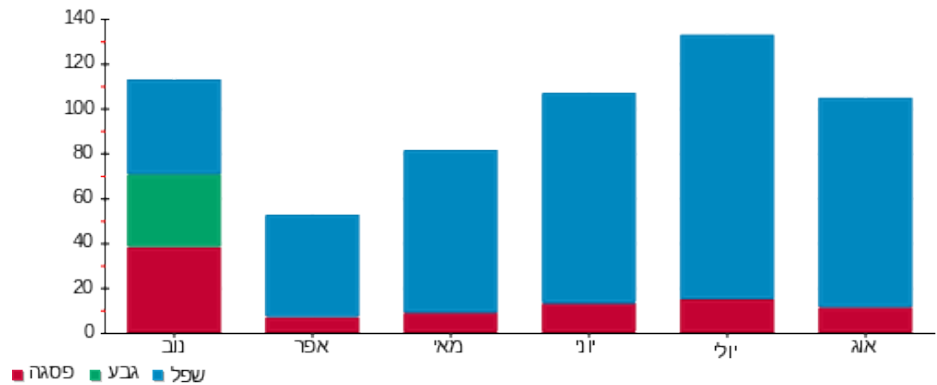

25/09/25 תאריך הפקה:
 24/09/25 תאריך קריאה נוכחית:
 25/08/25 תאריך קריאה קודמת:

שם דייר: קומה 0 דירה 24-פנוי
 שם אתר: בית בכפר גדרה

לקוח/ה נכבד/ה, אנו מתכבדים להגיש את חישוב צריכת החשמל לתקופה 24/09/25 - 25/08/25:

24-פנוי - 1 - 24050139(1x0)

סוג תעריף	סוג צריכה	קריאה קודמת	קריאה נוכחית	סה"כ צריכה בקוט"ש	מחיר לקוט"ש בא"ג	סה"כ לתשלום
פרטי חשבון עבור תאריכים:		25/08/25	24/09/25			
757		835.90	0.00	-835.90	54.25	₪ -453.48

סה"כ לדייר:

שיא ביקוש	סה"כ
4.92	-835.90
	₪ -453.48

₪ 22.97	תשלום קבוע	
₪ 0.00	תשלום עבור גודל חיבור בKVA (1x0)	
₪ -430.51	סה"כ לתשלום	לא כולל מע"מ

התפלגות חיוב בש"ח לפי תעו"ז

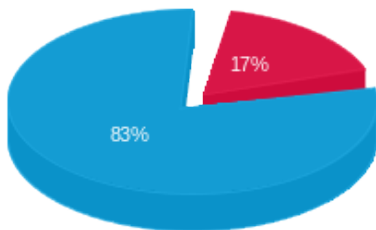

פסגה (₪ -77.22)
 גבע (₪ 0.00)
 שפל (₪ -376.25)

הסטוריית צריכה בקוט"ש

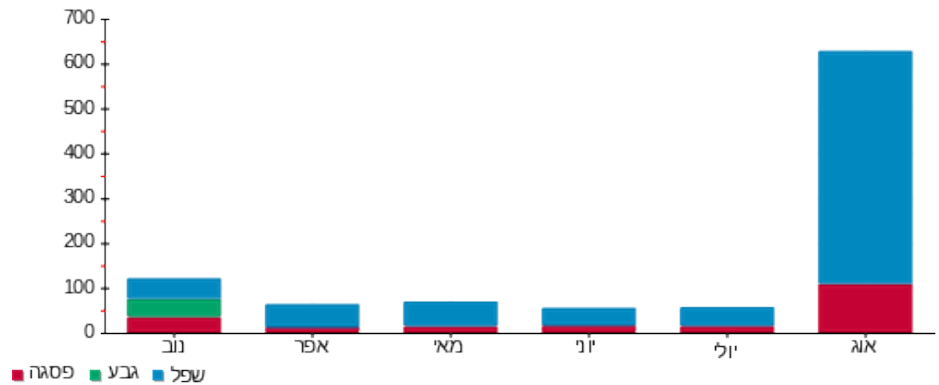

25/09/25 תאריך הפקה:
 24/09/25 תאריך קריאה נוכחית:
 25/08/25 תאריך קריאה קודמת:

שם דייר: קומה 0 דירה 25 - שאנן רבקה
 שם אתר: בית בכפר גדרה

לקוח/ה נכבד/ה, אנו מתכבדים להגיש את חישוב צריכת החשמל לתקופה 24/09/25 - 25/08/25:

25-שאנן רבקה - 2 - 24050139(1x0)

סה"כ לתשלום	מחיר לקוט"ש בא"ג	סה"כ צריכה בקוט"ש	קריאה נוכחית	קריאה קודמת	סוג צריכה	סוג תעריף
			24/09/25	25/08/25	פרטי חשבון עבור תאריכים:	
₪ -1,016.32	54.25	-1,873.40	0.00	1,873.40		757

סה"כ לדייר:

שיא ביקוש	סה"כ
6.34	-1,873.40
	₪ -1,016.32

₪ 22.97	תשלום קבוע	
₪ 0.00	תשלום עבור גודל חיבור בKVA (1x0)	
₪ -993.35	סה"כ לתשלום	לא כולל מע"מ

התפלגות חיוב בש"ח לפי תעו"ז

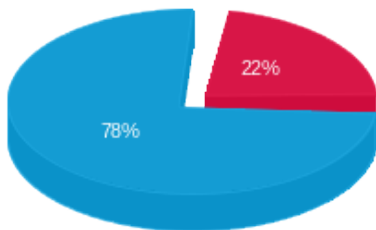

פסגה (₪ -221.86)
 גבע (₪ 0.00)
 שפיל (₪ -794.46)

הסטוריית צריכה בקוט"ש

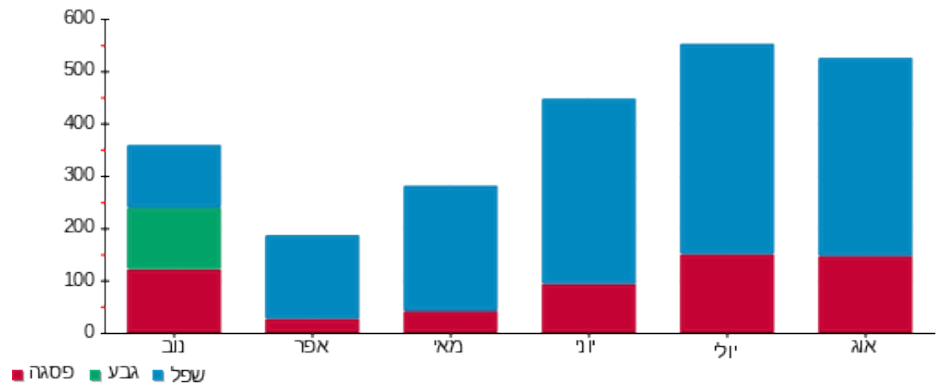

25/09/25 תאריך הפקה:
 24/09/25 תאריך קריאה נוכחית:
 25/08/25 תאריך קריאה קודמת:

שם דייר: קומה 0 דירה 27-פנוי
 שם אתר: בית בכפר גדרה

לקוח/ה נכבד/ה, אנו מתכבדים להגיש את חישוב צריכת החשמל לתקופה 24/09/25 - 25/08/25:

27-פנוי - 3 - 24050139(1x0)

סוג תעריף	סוג צריכה	קריאה קודמת	קריאה נוכחית	סה"כ צריכה בקוט"ש	מחיר לקוט"ש בא"ג	סה"כ לתשלום
פרטי חשבון עבור תאריכים:		25/08/25	24/09/25			
757		119.45	0.00	-119.45	54.25	₪ -64.80

סה"כ לדייר:

שיא ביקוש	סה"כ
1.31	-119.45
	₪ -64.80

₪ 22.97	תשלום קבוע	
₪ 0.00	תשלום עבור גודל חיבור בKVA (1x0)	
₪ -41.83	סה"כ לתשלום	לא כולל מע"מ

התפלגות חיוב בש"ח לפי תעו"ז

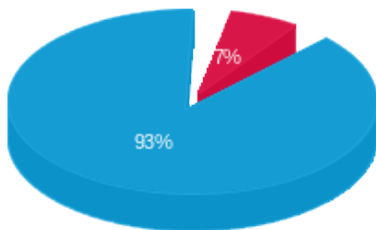

פסגה (₪ -4.26)
 גבע (₪ 0.00)
 שפל (₪ -60.54)

הסטוריית צריכה בקוט"ש

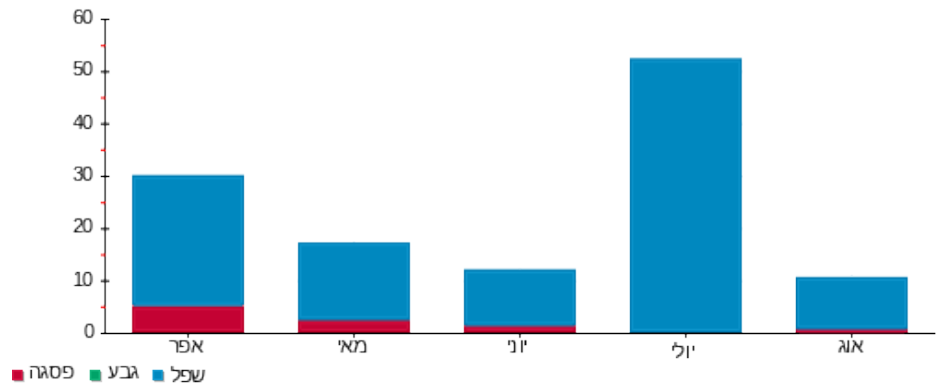

25/09/25 תאריך הפקדה:
 24/09/25 תאריך קריאה נוכחית:
 25/08/25 תאריך קריאה קודמת:

שם דייר: קומה 0 דירה 28 - צנהוריט אורה
 שם אתר: בית בכפר גדרה

לקוח/ה נכבד/ה, אנו מתכבדים להגיש את חישוב צריכת החשמל לתקופה 24/09/25 - 25/08/25:

28-צנהוריט אורה - 4 - (1x0)24050139

סוג תעריף	סוג צריכה	קריאה קודמת	קריאה נוכחית	סה"כ צריכה בקוט"ש	מחיר לקוט"ש בא"ג	סה"כ לתשלום
פרטי חשבון עבור תאריכים:		25/08/25	24/09/25			
757		2,161.05	0.00	-2,161.05	54.25	₪ -1,172.37

סה"כ לדייר:

שיא ביקוש	סה"כ
6.42	-2,161.05
	₪ -1,172.37

₪ 22.97	תשלום קבוע	
₪ 0.00	תשלום עבור גודל חיבור בKVA (1x0)	
₪ -1,149.40	סה"כ לתשלום	לא כולל מע"מ

התפלגות חיוב בש"ח לפי תעו"ז

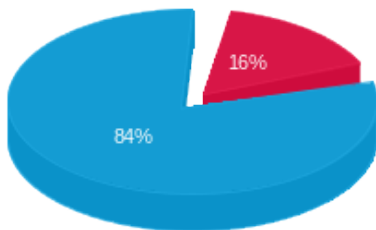

פסגה (₪ -185.24)
 גבע (₪ 0.00)
 שפל (₪ -987.13)

הסטוריית צריכה בקוט"ש

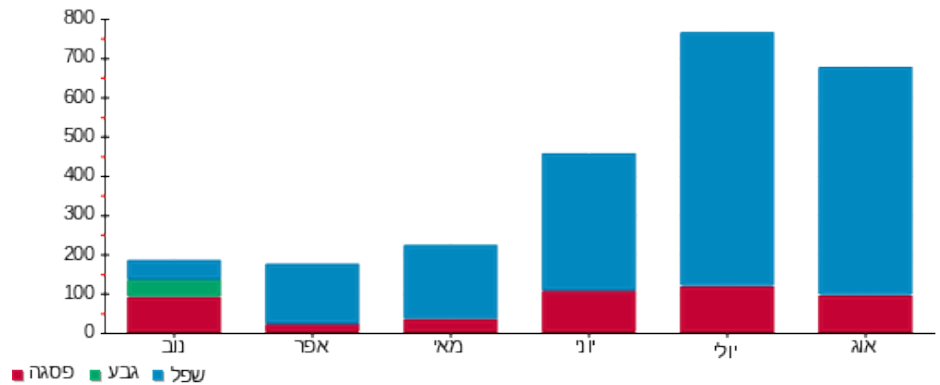

25/09/25 תאריך הפקה:
 24/09/25 תאריך קריאה נוכחית:
 25/08/25 תאריך קריאה קודמת:

שם דייר: קומה 0 דירה 29 - חרלפ יפה
 שם אתר: בית בכפר גדרה

לקוח/ה נכבד/ה, אנו מתכבדים להגיש את חישוב צריכת החשמל לתקופה 24/09/25 - 25/08/25:

29-חרלפ יפה - 5 - 24050139(1x0)

סה"כ לתשלום	מחיר לקוט"ש בא"ג	סה"כ צריכה בקוט"ש	קריאה נוכחית	קריאה קודמת	סוג צריכה	סוג תעריף
			24/09/25	25/08/25	פרטי חשבון עבור תאריכים:	
₪ -1,551.50	54.25	-2,859.90	0.00	2,859.90		757

סה"כ לדייר:

שיא ביקוש	סה"כ
7.80	-2,859.90
	₪ -1,551.50

₪ 22.97	תשלום קבוע	
₪ 0.00	תשלום עבור גודל חיבור בKVA (1x0)	
₪ -1,528.53	סה"כ לתשלום	לא כולל מע"מ

התפלגות חיוב בש"ח לפי תעו"ז

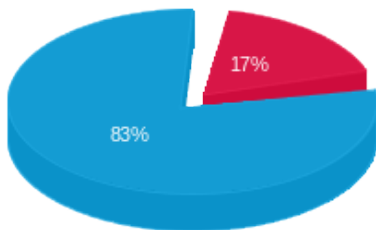

פסגה (₪ -269.92)
 גבע (₪ 0.00)
 שפל (₪ -1,281.57)

הסטוריית צריכה בקוט"ש

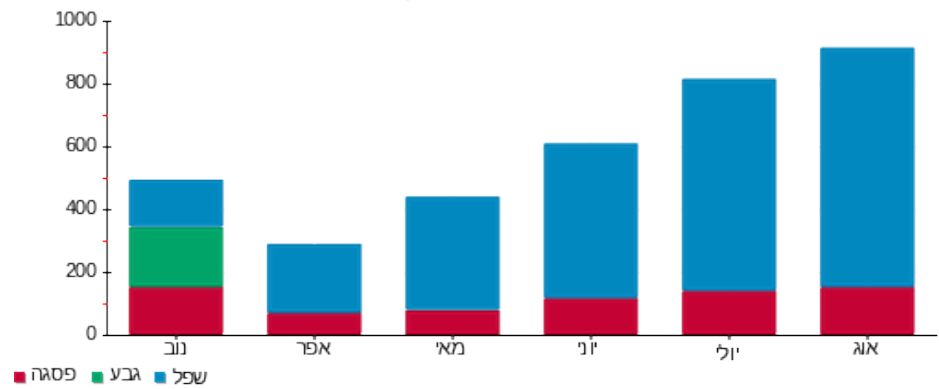

25/09/25

תאריך הפקה:

שם דייר: קומה 0 דירה 30 - נתן עליזה ומנחם

24/09/25

תאריך קריאה נוכחית:

שם אתר: בית בכפר גדרה

25/08/25

תאריך קריאה קודמת:

לקוח/ה נכבד/ה, אנו מתכבדים להגיש את חישוב צריכת החשמל לתקופה 24/09/25 - 25/08/25:

30-נתן עליזה ומנ - 6 - 24050139(1x0)

סוג תעריף	סוג צריכה	קריאה קודמת	קריאה נוכחית	סה"כ צריכה בקוט"ש	מחיר לקוט"ש בא"ג	סה"כ לתשלום
			24/09/25	25/08/25	פרטי חשבון עבור תאריכים:	
757		2,867.60	0.00	-2,867.60	54.25	₪ -1,555.67

סה"כ לדייר:

שיא ביקוש	סה"כ
7.54	-2,867.60
	₪ -1,555.67

₪ 22.97	תשלום קבוע	
₪ 0.00	תשלום עבור גודל חיבור בKVA (1x0)	
₪ -1,532.70	סה"כ לתשלום	לא כולל מע"מ

התפלגות חיוב בש"ח לפי תעו"ז

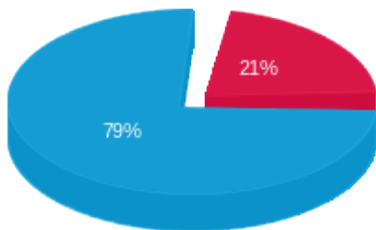

פסגה (₪ -330.38)
 גבע (₪ 0.00)
 שפל (₪ -1,225.29)

הסטוריית צריכה בקוט"ש

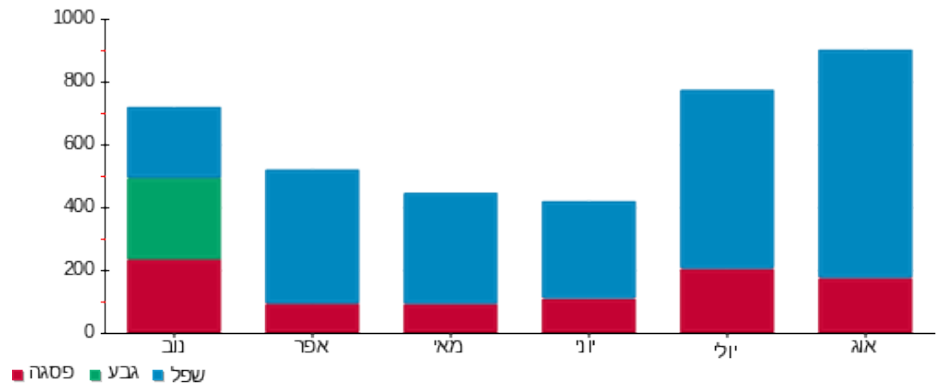

25/09/25

תאריך הפקה:

שם דייר: קומה 0 דירה 31 - גרמן טניה

24/09/25

תאריך קריאה נוכחית:

שם אתר: בית בכפר גדרה

25/08/25

תאריך קריאה קודמת:

לקוח/ה נכבד/ה, אנו מתכבדים להגיש את חישוב צריכת החשמל לתקופה 24/09/25 - 25/08/25:

31-גרמן טניה - 7 - 24050139(1x0)

סה"כ לתשלום	מחיר לקוט"ש בא"ג	סה"כ צריכה בקוט"ש	קריאה נוכחית	קריאה קודמת	סוג צריכה	סוג תעריף
			24/09/25	25/08/25	פרטי חשבון עבור תאריכים:	
₪ -611.13	54.25	-1,126.50	0.00	1,126.50		757

סה"כ לדייר:

שיא ביקוש	סה"כ
4.76	-1,126.50
	₪ -611.13

₪ 22.97	תשלום קבוע	
₪ 0.00	תשלום עבור גודל חיבור בKVA (1x0)	
₪ -588.16	סה"כ לתשלום	לא כולל מע"מ

התפלגות חיוב בש"ח לפי תעו"ז

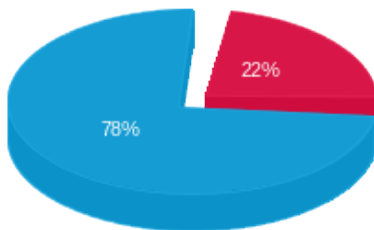

פסגה (₪ -136.28)
 גבע (₪ 0.00)
 שפיל (₪ -474.85)

הסטוריית צריכה בקוט"ש

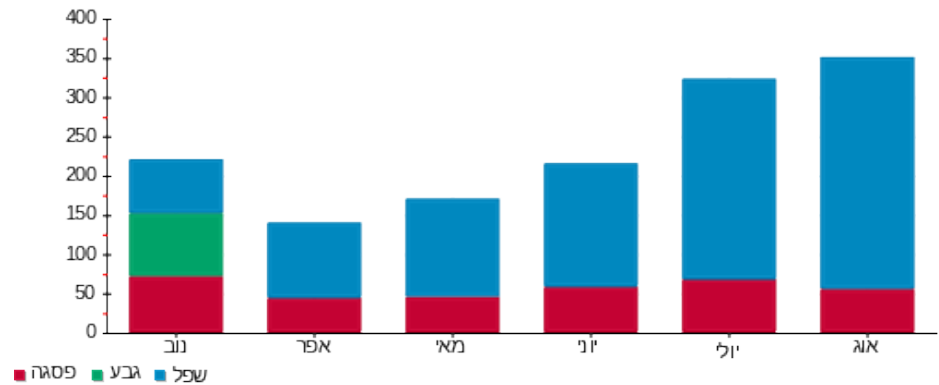

25/09/25 תאריך הפקה:
 24/09/25 תאריך קריאה נוכחית:
 25/08/25 תאריך קריאה קודמת:

שם דייר: קומה 0 דירה 32 - איכר ישראל זליג
 שם אתר: בית בכפר גדרה

לקוח/ה נכבד/ה, אנו מתכבדים להגיש את חישוב צריכת החשמל לתקופה 24/09/25 - 25/08/25:

32-איכר ישראל זלי - 8 - 24050139(1x0)

סוג תעריף	סוג צריכה	קריאה קודמת	קריאה נוכחית	סה"כ צריכה בקוט"ש	מחיר לקוט"ש בא"ג	סה"כ לתשלום
פרטי חשבון עבור תאריכים:		25/08/25	24/09/25			
757		1,961.45	0.00	-1,961.45	54.25	₪ -1,064.09

סה"כ לדייר:

שיא ביקוש	סה"כ
5.22	-1,961.45
	₪ -1,064.09

₪ 22.97	תשלום קבוע	
₪ 0.00	תשלום עבור גודל חיבור בKVA (1x0)	
₪ -1,041.12	סה"כ לתשלום	לא כולל מע"מ

התפלגות חיוב בש"ח לפי תעו"ז

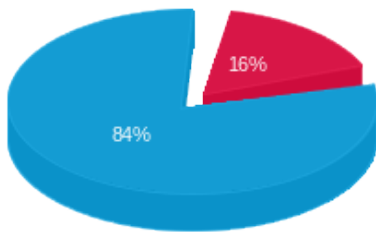

פסגה (₪ -173.74)
 גבע (₪ 0.00)
 שפל (₪ -890.35)

הסטוריית צריכה בקוט"ש

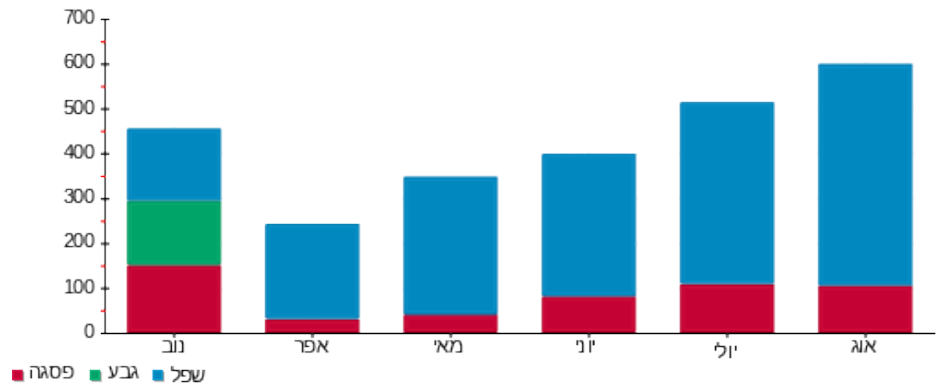

25/09/25 תאריך הפקה:
 24/09/25 תאריך קריאה נוכחית:
 25/08/25 תאריך קריאה קודמת:

שם דייר: קומה 0 דירה 14 - מזרחי ישראל
 שם אתר: בית בכפר גדרה

לקוח/ה נכבד/ה, אנו מתכבדים להגיש את חישוב צריכת החשמל לתקופה 24/09/25 - 25/08/25:

14-מזרחי ישראל - 11 - 24050133(1x0)

סוג תעריף	סוג צריכה	קריאה קודמת	קריאה נוכחית	סה"כ צריכה בקוט"ש	מחיר לקוט"ש בא"ג	סה"כ לתשלום
		25/08/25	24/09/25			
757		1,015.25	1,211.20	195.95	54.25	106.30 ₪

סה"כ לדייר:

סה"כ	שיא ביקוש
195.95	3.55
106.30 ₪	

22.97 ₪	תשלום קבוע	
0.00 ₪	תשלום עבור גודל חיבור בKVA (1x0)	
129.27 ₪	סה"כ לתשלום	לא כולל מע"מ

התפלגות חיוב בש"ח לפי תעו"ז

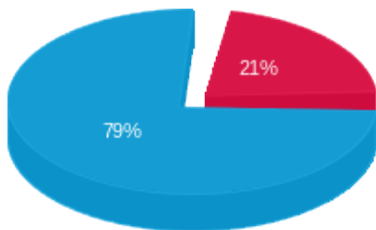

פסגה (22.60 ₪)
 גבע (0.00 ₪)
 שפ"ל (83.71 ₪)

הסטוריית צריכה בקוט"ש

